

Eliminados 24 espacios. Fundamento legal en el artículo 116 de la Ley General de Transparencia y Acceso a la Información Pública; Artículo 3 Fracción XXXIII; 11 Fracción VII; 60, 65, 72, 76 y 144 de la Ley 875 de Transparencia y Acceso a la Información Pública para el Estado de Veracruz de Ignacio de la Llave; Artículos 3 Fracción X, 12, 13, 14 de la Ley 316 de Protección de Datos Personales en Posesión de Sujetos Obligados para el Estado de Veracruz de Ignacio de la Llave. Los Lineamientos Generales en Materia de Clasificación y Desclasificación de la información, así como la elaboración de Versiones Públicas en sus Artículos Noveno, Trigésimo Octavo, Trigésimo Noveno emitidos por el Instituto Nacional de Transparencia Acceso a la Información y Protección de Datos Personales. En virtud de tratarse de información confidencial concerniente a datos personales identificativos (**Domicilio, Propietario, Datos de Instrumento Público, Clave Catastral, Croquis de Ubicación**).



Oficio: DOPDU/SDDU/OT/US/0143/2022

ASUNTO: Se emite **Constancia de Zonificación** para el predio ubicado en calle [REDACTED] entre [REDACTED] y [REDACTED] lote [REDACTED] manzana [REDACTED] perteneciente al [REDACTED] del Municipio de Veracruz, Ver. **Veracruz, Ver., a 11 de mayo de 2022.**

C. [REDACTED] PRESENTE

El que suscribe Maestro Luis Román Campa Pérez, en mi carácter de Director de Obras Públicas y Desarrollo Urbano del H. Ayuntamiento de Veracruz, de conformidad con el nombramiento de fecha siete de enero de dos mil veintidós, debidamente expedido por la Lic. Patricia Lobeira Rodríguez Presidenta Municipal del H. Ayuntamiento de Veracruz, con fundamento en los artículos 115 de la Constitución Política de los Estados Unidos Mexicanos; 68 y 71 de la Constitución Política del Estado de Veracruz de Ignacio de la Llave; 73 Bis. y 73 Ter. de la Ley Orgánica del Municipio Libre; 6 del Reglamento para Construcciones Públicas y Privadas del Municipio Libre de Veracruz; 4 del Reglamento de Desarrollo Urbano, fraccionamiento y Vivienda para el Municipio de Veracruz, Veracruz; y 55 del Bando de Gobierno del Municipio Libre de Veracruz, manifiesto:

En respuesta a su solicitud para la expedición de una Constancia de Zonificación de fecha 06 de mayo de 2022, para el predio ubicado en calle [REDACTED] entre [REDACTED] y [REDACTED], lote [REDACTED], manzana [REDACTED] perteneciente al [REDACTED] del Municipio de Veracruz, Ver, con una superficie total de **193.00m²**, según consta en Escritura Pública Número [REDACTED] inscrita en el Registro Público de la Propiedad Bajo Número [REDACTED] Volumen [REDACTED] de la [REDACTED], de fecha [REDACTED], y con número de cuenta catastral [REDACTED], según corresponde, le comento lo siguiente:

CONSIDERANDO QUE:

PRIMERO.-Esta Dirección de Obras Públicas y Desarrollo Urbano es competente para emitir el presente acto administrativo, con fundamento en los artículos 115 fracción V incisos a), b), d) y g) de la Constitución Política de los Estados Unidos Mexicanos; artículo 11 fracciones II, III y XI de la Ley General de Asentamiento Humanos, Ordenamiento Territorial y Desarrollo Urbano; artículo 71 fracción XII de la Constitución Política del Estado de Veracruz de Ignacio de la Llave; artículo 8 fracción I incisos b), c), j) y k), artículo 78 de la Ley de Desarrollo Urbano, Ordenamiento Territorial y Vivienda para el Estado de Veracruz de Ignacio de la Llave; artículos 139, 140 y 141 del Reglamento de la Ley de Desarrollo Urbano, Ordenamiento Territorial y Vivienda para el Estado de Veracruz de Ignacio de la Llave; artículo 4 fracción I incisos b), c), g) y h), artículos 33 y 34 del Reglamento de Desarrollo Urbano, Fraccionamiento y Vivienda para el Municipio de Veracruz, Veracruz.

SEGUNDO.-Una vez constatado en el Programa Municipal de Desarrollo Urbano de Veracruz, Ver., publicado en la Gaceta Oficial del Estado, Tomo CCIV, Núm. Ext.498 de fecha 15 de diciembre de 2021, el predio referido se ubica en el **Corredor Urbano, Miguel Alemán, con vocación Comercial pesado, comercio regional, ID: 33, señalando una Densidad máxima 201viv/ha, donde es permitido el uso habitacional:** unifamiliar y multifamiliar; **uso mixto alto:** con base en los niveles permisibles, hasta el 75% de la superficie total de la construcción o desarrollo puede presentar usos distintos al habitacional; **uso comercial** a nivel regional: instalaciones que prestan servicios al centro de población, a la zona conurbada, o inclusive a otras poblaciones. No se permite en vialidades secundarias, ni en vialidades locales; **uso de equipamiento** para vialidad regional, **uso industrial:** para industria ligera; **uso de infraestructura:** para antenas, telecomunicación y radiodifusión y uso condicionado para red eléctrica, red de agua potable, red de drenaje sanitario y clasificación de residuos sólidos; **con un Coeficiente de Ocupación del**



Calle Juan de Grijalva No. 34
Fracc. Reforma Veracruz, Ver
229 200 22 49
veracruzmunipio.gob.mx

Eliminados 14 espacios. Fundamento legal en el artículo 116 de la Ley General de Transparencia y Acceso a la Información Pública; Artículo 3 Fracción XXXIII; 11 Fracción VII; 60, 65, 72, 76 y 144 de la Ley 875 de Transparencia y Acceso a la Información Pública para el Estado de Veracruz de Ignacio de la Llave; Artículos 3 Fracción X, 12, 13, 14 de la Ley 316 de Protección de Datos Personales en Posesión de Sujetos Obligados para el Estado de Veracruz de Ignacio de la Llave. Los Lineamientos Generales en Materia de Clasificación y Desclasificación de la información, así como la elaboración de Versiones Públicas en sus Artículos Noveno, Trigésimo Octavo, Trigésimo Noveno emitidos por el Instituto Nacional de Transparencia Acceso a la Información y Protección de Datos Personales. En virtud de tratarse de información confidencial concerniente a datos personales identificativos (**Domicilio, Propietario, Datos de Instrumento, N° de Identificación Oficial y Clave Catastral**).



Oficio: DOPDU/SDDU/OT/US/0143/2022
ASUNTO: Se emite **Constancia de Zonificación** para el predio ubicado en calle [REDACTED] entre [REDACTED] y [REDACTED], lote [REDACTED], manzana [REDACTED] perteneciente al [REDACTED] del Municipio de Veracruz, Ver. **Veracruz, Ver., a 11 de mayo de 2022.**

Suelo (COS) de hasta 80% y un Coeficiente de Utilización de Suelo (CUS) hasta de 240%, equivalente a 3 niveles máximo de construcción (planta baja y dos niveles).

TERCERO.-El promovente o propietario presenta copias de la documentación que a continuación se enlista, se hace constar que no se tuvieron a la vista los originales.

1. Se acredita en propiedad de las personas físicas, C. [REDACTED], mediante Escritura Número [REDACTED] Volumen [REDACTED], de fecha [REDACTED], pasada ante la fe de la Notaría Pública No. [REDACTED] con sede en la ciudad de Veracruz, Ver., debidamente inscrita en el Registro Público de la Propiedad.
2. Credencial para votar como identificación oficial del propietario, C. [REDACTED], con clave [REDACTED].
3. Comprobante de pago del impuesto predial 2022, con número de cuenta catastral [REDACTED].
4. Croquis de localización y fotografías del predio.

CUARTO.-Esta Constancia de Zonificación identifica el uso y las modalidades de uso de suelo permisibles por el Programa de Desarrollo Urbano y/u Ordenamiento Territorial vigente, aplicable al predio sobre el cual se solicita conocer su vocación urbana. Es meramente indicativa y **no genera vínculo alguno entre el solicitante y la autoridad**. Por lo que deberá tramitar la Licencia de Uso de Suelo en caso de requerir Licencia de Construcción y/o Régimen de Condominio.

QUINTO.-**NO** deberá interpretarse como autorización para la subdivisión o fusión del predio, o como cambio de régimen de propiedad; no es Licencia de Construcción ni autoriza algún tipo de obra. Tendrá vigencia en tanto el programa que estableció la zonificación no sea modificado de acuerdo al Art. 140 del Reglamento de la Ley Número 241 de Desarrollo Urbano, Ordenamiento Territorial y Vivienda para el Estado de Veracruz de Ignacio de la Llave.

Sin más por el momento quedo a sus órdenes.



MTRO. LUIS ROMÁN CAMPA PÉREZ
DIRECTOR DE OBRAS PÚBLICAS Y DESARROLLO URBANO

c.c.p. Arq. Julio César Torres Sánchez. Subdirector de Desarrollo Urbano. Presente
c.c.p. Mtro. Jesús Román Santacruz Hernández. Coordinador Técnico de la SDDU. Presente
c.c.p. Archivo/Minutario
LRCP/JCTS/AJGW/mdlg

Calle Juan de Grijalva No. 34
Fracc. Reforma Veracruz, Ver
229 200 22 49
veracruzmunipio.gob.mx

Eliminados 16 espacios. Fundamento legal en el artículo 116 de la Ley General de Transparencia y Acceso a la Información Pública para el Estado de Veracruz de Ignacio de la Llave; Artículos 3 Fracción XXXIII; 11 Fracción VII; 60, 65, 72, 76 y 144 de la Ley 875 de Transparencia y Acceso a la Información Pública para el Estado de Veracruz de Ignacio de la Llave; Artículos 3 Fracción X, 12, 13, 14 de la Ley 316 de Protección de Datos Personales en Posesión de Sujetos Obligados para el Estado de Veracruz de Ignacio de la Llave. Los Lineamientos Generales en Materia de Clasificación y Desclasificación de la información, así como la elaboración de Versiones Públicas en sus Artículos Noveno, Trigésimo Octavo, Trigésimo Noveno emitidos por el Instituto Nacional de Transparencia Acceso a la Información y Protección de Datos Personales. En virtud de tratarse de información confidencial concerniente a datos personales identificativos (Datos de Inscripción en el Registro Público, Clave Catastral, Datos del Predio, Datos del Propietario, Correo Electrónico, Teléfono, Celular y Firma).



H. AYUNTAMIENTO DE VERACRUZ
2022-2025
DIRECCION DE OBRAS PUBLICAS
Y DESARROLLO URBANO

US/0143/2022

FORMATO MULTITRÁMITE

NÚMERO DE TRAMITE: US/0143/2022 FECHA DE INGRESO: _____ FOLIO DE RECIBO DE INGRESO: 100-0020-065
NÚMERO DE LICENCIA ANTERIOR: _____ NÚMERO DE EXPEDIENTE: _____ FECHA DEL RESOLUTIVO: _____

DATOS DE INSCRIPCIÓN EN EL REGISTRO PÚBLICO DE LA PROPIEDAD

BAJO NÚMERO	TOMO	DÍA	MES	AÑO	Z. REG.
-------------	------	-----	-----	-----	---------

CLAVE CATASTRAL

TIPO	CONG.	REG.	MZA	LOTE	NIVEL	DEPTO.	DIG.
------	-------	------	-----	------	-------	--------	------

TRÁMITES A SOLICITAR

LICENCIA DE CONSTRUCCIÓN

- VECES _____ m²
- INICIO DE OBRA PARCIAL _____ m²
- OBRA NUEVA _____ m²
- REVALIDACIÓN DE LICENCIA _____ m²
- REMODELACIÓN _____ m²
- REGULARIZACIÓN _____ m²
- AMPLIACIÓN _____ m²
- CAMBIO DE PROYECTO _____ m²
- DEMOLICIÓN _____ m²
- BARDAS largo: _____ ml alto: _____ ml
- ESTACIONAMIENTO _____ cajones _____ m²
- PATIOS DESCUBIERTOS _____ m²
- CISTERNAS _____ m³
- TANQUES SUBTERRANEOS _____ m³
- ANTENAS DE TELECOMUNICACIONES _____ ml
- MOVIMIENTOS DE TIERRA _____ m³
- OTRAS LICENCIAS: _____
- ADECUACIÓN DE LOCAL COMERCIAL _____ m²
- PERMISO REMODELACIÓN FACHADA _____ m²
- RUPTURA Y REPOSICIÓN DE BANQUETA Y/O VIALIDAD POR OBRAS Y/O INTRODUCCIÓN DE SERVICIOS
tipo de obra: _____ long.: _____ ml
- COLOCACIÓN DE MATERIAL DE CONSTRUCCIÓN, TAPIALES, ETC.
días: _____ longitud. _____ ml

USO DE SUELO

- CONSTANCIA DE ZONIFICACIÓN
- CAMBIO DE USO DE SUELO
- LICENCIA DE USO DE SUELO
- ACTUALIZACIÓN DE USO DE SUELO
- REGULARIZACIÓN DE USO DE SUELO
- LICENCIA DE SUBDIVISIÓN / FUSIÓN
- SUBDIVISIÓN lotes: _____ Superf.: _____ m²
- FUSIÓN lotes: _____ Superf.: _____ m²

IMAGEN URBANA

- FACTIBILIDAD DE IMAGEN URBANA
- LICENCIA ANUNCIOS TIPO A Y B
- RENOVACIÓN O REVALIDACIÓN DE LIC. TIPO A Y B
- LICENCIA ANUNCIOS TIPO C
- RENOVACIÓN O REVALIDACIÓN DE LIC. TIPO C
- PERMISO TEMPORAL DE INSTALACIÓN DE PUBLICIDAD EN VÍA PÚBLICA
- RENOVACIÓN O REVALIDACIÓN DE PERMISO TEMPORAL DE INSTAL. DE PUBLICIDAD EN VÍA PÚBLICA

TOPOGRAFIA

- ALINEAMIENTO Y NUMERO OFICIAL _____ ml
- DESLINDE _____ m²

CONSTANCIAS

- NUMERO OFICIAL CALLE
- COLONIA POPULAR AVANCE DE OBRA
- TERMINO DE OBRA

LOTIFICACIÓN Y FRACCIONAMIENTOS

- CONSTANCIA DE INTEGRACIÓN VIAL
- ORDEN DE PUBLICACIÓN
- PROYECTO DE LOTIFICACIÓN E INICIO DE OBRA PARCIAL
- DICTAMEN TECNICO LEGAL
- RELOTIFICACIÓN
- MONTO DE GARANTÍA POR LA EJECUCIÓN DE OBRAS DE URBANIZACIÓN
- AUTORIZACIÓN DE INICIO DE OBRA DEFINITIVO
- PRÓRROGA PARA LA EJECUCIÓN DE LAS OBRAS DE URBANIZACIÓN
- ACTUALIZACIÓN DE MONTO DE GARANTÍA POR LA EJECUCIÓN DE LAS OBRAS DE URBANIZACIÓN
- ENAJENACIÓN DE LOTES (hasta 25% de lotes cuando hubiese constituido la garantía y celebrado convenio)
- TRASLADOS DE DOMINIO PARCIAL
superficie: _____ m² número de lotes: _____
- ACTA DE ENTREGA FINAL DEL FRACCIONAMIENTO
- TRASLADOS DE DOMINIO FINAL
superficie: _____ m² número de lotes: _____
- REGIMEN DE PROPIEDAD EN CONDOMINIO
- CONSTITUCIÓN DE REGIMEN DE PROPIEDAD EN CONDOMINIO
- MONTO DE FIANZA PARA REGIMEN
- CANCELACIÓN DE FIANZA PARA REGIMEN

DATOS DEL PREDIO O INMUEBLE

PREDIO DESTINADO PARA: Saber que Uso de Suelo se puede dar Indicar si se encuentra en centro histórico:
DOMICILIO: _____ NÚMERO OFICIAL: _____
ENTRE CALLES: _____ MUNICIPIO: Veracruz
LOTE NÚMERO: _____ MANZANA: _____ NUMERO DE VIVIENDAS: _____
COLONIA: _____

DATOS DEL PROPIETARIO O REPRESENTANTE LEGAL

NOMBRE O RAZÓN SOCIAL: _____ NO. OFICIAL: _____
DOMICILIO: _____ RFC: _____ CURP: _____
COLONIA: _____
DOMICILIO PARA RECIBIR NOTIFICACIONES: _____ NOMBRE DEL CONTACTO: _____
CORREO ELECTRÓNICO: _____
TELÉFONO LOCAL: _____ Bajo protesta de decir verdad, juro que el inmueble no se encuentra en estado litigioso alguno: _____
CELULAR: _____ FIRMA: _____

DATOS DEL PERITO RESPONSABLE DE OBRA

NOMBRE O RAZÓN SOCIAL: _____ NO. OFICIAL: _____
DOMICILIO: _____
COLONIA: _____ RFC: _____ CURP: _____
CÉDULA PROFESIONAL: _____ REGISTRO MUNICIPAL: _____ REGISTRO S.S.A. _____
DOMICILIO PARA RECIBIR NOTIFICACIONES: _____
CORREO ELECTRÓNICO: _____
TELÉFONO LOCAL: _____
CELULAR: _____ FIRMA: _____

Eliminados 04 espacios. Fundamento legal en el artículo 116 de la Ley General de Transparencia y Acceso a la Información Pública; Artículo 3 Fracción XXXII; 11 Fracción VII; 60, 65, 72, 76 y 144 de la Ley 875 de Transparencia y Acceso a la Información Pública para el Estado de Veracruz de Ignacio de la Llave; Artículos 3 Fracción X, 12, 13, 14 de la Ley 316 de Protección de Datos Personales en Posesión de Sujetos Obligados para el Estado de Veracruz de Ignacio de la Llave. Los Lineamientos Generales en Materia de Clasificación y Desclasificación de la información, así como la elaboración de Versiones Públicas en sus Artículos Noveno, Trigésimo Octavo, Trigésimo Noveno emitidos por el Instituto Nacional de Transparencia Acceso a la Información y Protección de Datos Personales. En virtud de tratarse de información confidencial concerniente a datos personales identificativos **(Croquis de Ubicación)**.

**PERITOS CORRESPONSABLES DE OBRA
EN DISEÑO ARQUITECTÓNICO**

NOMBRE O RAZON SOCIAL: _____
DOMICILIO: _____ NO. OFICIAL: _____
COLONIA: _____ RFC: _____ CURP: _____
CEDULA PROFESIONAL: _____ REGISTRO MUNICIPAL: _____ REGISTRO S.S.A. _____
DOMICILIO PARA RECIBIR NOTIFICACIONES: _____
CORREO ELECTRONICO: _____
TELEFONO LOCAL: _____
CELULAR: _____ FIRMA _____

EN CÁLCULO ESTRUCTURAL

NOMBRE O RAZON SOCIAL: _____
DOMICILIO: _____ NO. OFICIAL: _____
COLONIA: _____ RFC: _____ CURP: _____
CEDULA PROFESIONAL: _____ REGISTRO MUNICIPAL: _____ REGISTRO S.S.A. _____
DOMICILIO PARA RECIBIR NOTIFICACIONES: _____
CORREO ELECTRONICO: _____
TELEFONO LOCAL: _____
CELULAR: _____ FIRMA _____

EN INSTALACIONES

NOMBRE O RAZON SOCIAL: _____
DOMICILIO: _____ NO. OFICIAL: _____
COLONIA: _____ RFC: _____ CURP: _____
CEDULA PROFESIONAL: _____ REGISTRO MUNICIPAL: _____ REGISTRO S.S.A. _____
DOMICILIO PARA RECIBIR NOTIFICACIONES: _____
CORREO ELECTRONICO: _____
TELEFONO LOCAL: _____
CELULAR: _____ FIRMA _____

EN DISEÑO URBANO

NOMBRE O RAZON SOCIAL: _____
DOMICILIO: _____ NO. OFICIAL: _____
COLONIA: _____ RFC: _____ CURP: _____
CEDULA PROFESIONAL: _____ REGISTRO MUNICIPAL: _____ REGISTRO S.S.A. _____
DOMICILIO PARA RECIBIR NOTIFICACIONES: _____
CORREO ELECTRONICO: _____
TELEFONO LOCAL: _____
CELULAR: _____ FIRMA _____

CROQUIS DE LOCALIZACIÓN

Situación actual del predio (consignando las calles colindantes, superficies y linderos, medidas del frente y fondo del predio, orientación de la manzana y distancia de las dos esquinas a los linderos del predio).

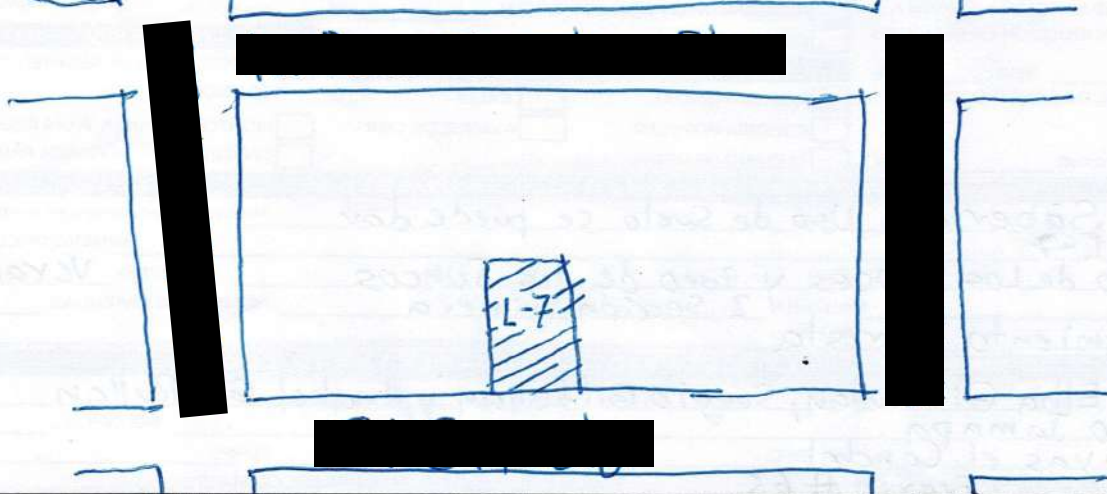

Bajo protesta de decir verdad, si los informes o declaraciones proporcionados por el particular resultan falsos, se aplicarán las sanciones administrativas correspondientes, sin perjuicios de las penas en que incurran aquellos que se conduzcan con falsedad de acuerdo con los ordenamientos legales aplicables. La actuación administrativa de la autoridad y la de los interesados se sujetará al principio de buena fe.

Aviso de Privacidad Simplificado de la Ventanilla Única:

El H. Ayuntamiento de Veracruz, es el responsable del tratamiento de los datos personales que nos proporcione.

Sus datos personales serán utilizados para:

a) Recibir solicitudes de trámites y servicios,

b) Integrar el registro de solicitudes,

c) Gestionar y enviar a las diversas Direcciones del Ayuntamiento las solicitudes para su autorización,

d) Entregar a los ciudadanos las autorizaciones emitidas, por lo que se comunica que no se efectuarán tratamientos adicionales.

Se informa que no realizarán transferencias que requieran su consentimiento, salvo aquellas que sean necesarias para atender requerimientos de información de una autoridad competente, debidamente fundados y motivados.

Usted podrá consultar el aviso de privacidad integral en: transparencia@veracruzmunipio.gob.mx así como en el área de recepción de las

H. AYUNTAMIENTO DE VERACRUZ

06 MAY 2022

RECIBIDO

COORDINACIÓN DE TRÁMITES Y LICENCIAS

FIRMA _____ HORA _____

SELLO DE RECEPCIÓN