



NUUESTRO PUERTO, NUESTRA CASA

Oficio: DOPDU/SDDU/OT/US/0177/2022

**ASUNTO:** Se emite **Actualización de Licencia de Uso de Suelo** para el predio ubicado en [redacted] número [redacted] entre calles [redacted] y [redacted], lotes [redacted] y [redacted] manzana [redacted] perteneciente a la colonia [redacted] del Municipio de Veracruz, Ver.

**Uso de Equipamiento:** Educación Técnico Medio y Superior Universitario.  
**Veracruz, Ver., a 26 de mayo de 2022.**

C. [redacted]  
**PRESENTE**

## INSTITUTO NACIONAL PARA CONDUCTORES DE TRACTOCAMIÓN, CARGA Y PASAJE, S. C.

C. [redacted]  
**PRESENTE**

En la Ciudad de Veracruz, Veracruz, visto para determinar la **Actualización de Licencia de Uso de Suelo** correspondiente al expediente DOPDU/SDDU/OT/US/0177/2022.

### CONSIDERANDO QUE:

**PRIMERO.**-Con fecha 25 de mayo de 2022, fue ingresada por ventanilla única la solicitud signada por C. [redacted] para el predio ubicado en avenida [redacted] número [redacted] entre calles [redacted] y [redacted], lotes [redacted] y [redacted] manzana [redacted] perteneciente a la colonia [redacted] del Municipio de Veracruz, Ver., con una superficie total de **600.00m<sup>2</sup>**, según consta Escritura Pública Número [redacted], inscrita en el Registro Público de la Propiedad Bajo Número [redacted] Volumen [redacted] de la primera sección, de fecha [redacted] y con números de cuenta catastral [redacted] y [redacted], quien destina el predio para **Uso de Equipamiento: Educación Técnico Medio y Superior Universitario.**

**SEGUNDO.**-Una vez constatado en el Programa Municipal de Desarrollo Urbano de Veracruz, Ver., publicado en la Gaceta Oficial del Estado, Tomo CCIV, Núm. Ext.498 de fecha 15 de diciembre de 2021, el predio referido se ubica en el **Distrito 10A, Astilleros, con vocación Habitacional, ID: D10A, señalando una Densidad máxima 268viv/ha; donde es permitido el uso habitacional:** unifamiliar y multifamiliar; **uso mixto bajo:** cuando en la planta baja presenta un uso distinto al habitacional, y los niveles superiores son habitacionales. Hasta el 34% de la superficie total de la construcción o desarrollo puede presentar usos distintos al habitacional; **uso comercial** a nivel barrio: comercios y servicios de consumo cotidiano, con cobertura a nivel colonia o fraccionamiento y preferentemente de alcance peatonal; **uso de equipamiento** para vialidad local, **donde no está permitido el uso industrial ni el uso para infraestructura; con un Coeficiente de Ocupación del Suelo (COS) de hasta 70% y un Coeficiente de Utilización de Suelo (CUS) hasta de 280%, equivalente a 4 niveles máximo de construcción (planta baja y tres niveles).**

**TERCERO.**-El que suscribe Maestro Luis Román Campa Pérez, en mi carácter de Director de Obras Públicas y Desarrollo Urbano del H. Ayuntamiento de Veracruz, de conformidad con el nombramiento de fecha siete de enero de dos mil veintidós, debidamente expedido por la Lic. Patricia Lobeira Rodríguez Presidenta Municipal del H. Ayuntamiento de Veracruz, con fundamento en los artículos 115 de la Constitución Política de los Estados Unidos Mexicanos; 68 y 71 de la Constitución Política del Estado de Veracruz de Ignacio de la Llave; 73 Bis. y 73 Ter. de la Ley Orgánica del Municipio Libre; 6 del Reglamento para Construcciones Públicas y Privadas del Municipio Libre de Veracruz; 4 del Reglamento de Desarrollo Urbano, fraccionamiento y Vivienda para el Municipio de Veracruz, Veracruz; y 55 del Bando de Gobierno del Municipio Libre de Veracruz, manifiesto:

**CUARTO.**-Esta Dirección de Obras Públicas y Desarrollo Urbano es competente para emitir el presente acto administrativo, con fundamento en los artículos 115 fracción V incisos a), b), d) y g) de la Constitución Política de los Estados Unidos Mexicanos; artículo 11 fracciones II, III y XI de la Ley General de Asentamiento Humanos, Ordenamiento Territorial y Desarrollo Urbano; artículo 71 fracción XII de la Constitución Política del Estado de Veracruz de Ignacio de la Llave; artículo 8 fracción I incisos b), c), j) y k), de la Ley de Desarrollo Urbano, Ordenamiento Territorial y Vivienda para el Estado de Veracruz de Ignacio de la Llave; artículo 146 del Reglamento de la Ley de Desarrollo Urbano, Ordenamiento Territorial y Vivienda para el Estado de Veracruz de Ignacio de la Llave; artículo 4 fracción I incisos b), c), g) y h), artículo 39 y 40 del Reglamento de Desarrollo Urbano, Fraccionamiento y Vivienda para el Municipio de Veracruz, Veracruz.

**QUINTO.**-El promovente o propietario presenta copias de la documentación que a continuación se enlista, se hace constar que no se tuvieron a la vista los originales.

1. Se acredita en propiedad de la persona física, C. [redacted] mediante Escritura Número [redacted], Volumen [redacted] de fecha [redacted], pasada ante la fe de la Notaría Pública No. [redacted] con sede en la ciudad de [redacted], debidamente inscrita en el Registro Público de la Propiedad.
2. Credencial para votar como identificación oficial del propietario, C. [redacted], con clave [redacted]
3. Comprobante de pago del impuesto predial 2022, con número de cuenta catastral [redacted]

Calle Juan de Grijalva No. 34  
Fracc. Reforma Veracruz, Ver  
229 200 22 49  
veracruzmunicipio.gob.mx

Eliminados 32 espacios. Fundamento legal en el artículo 116 de la Ley General de Transparencia y Acceso a la Información Pública; Artículo 3 Fracción XXXIII; 11 Fracción VII; 60, 65, 72, 76 y 144 de la Ley 875 de Transparencia y Acceso a la Información Pública para el Estado de Veracruz de Ignacio de la Llave; Artículos 3 Fracción X, 12, 13, 14 de la Ley 316 de Protección de Datos Personales en Posesión de Sujetos Obligados para el Estado de Veracruz de Ignacio de la Llave. Los Lineamientos Generales en Materia de Clasificación y Desclasificación de la información, así como la elaboración de Versiones Públicas en sus Artículos Noveno, Trigésimo Octavo, Trigésimo Noveno emitidos por el Instituto Nacional de Transparencia Acceso a la Información y Protección de Datos Personales. En virtud de tratarse de información confidencial concerniente a datos personales identificativos (**Clave Catastral, Representante Legal, Datos de Instrumento Público, Croquis de Ubicación**).



**VERACRUZ**  
NUESTRO PUERTO, NUESTRA CASA

Oficio: DOPDU/SDDU/OT/US/0177/2022

**ASUNTO:** Se emite **Actualización de Licencia de Uso de Suelo** para el predio ubicado en avenida [REDACTED] número [REDACTED] entre calles [REDACTED] y [REDACTED] lotes [REDACTED] y [REDACTED], manzana [REDACTED] perteneciente a la colonia [REDACTED] del Municipio de Veracruz, Ver.

**Uso de Equipamiento:** Educación Técnico Medio y Superior Universitario. Veracruz, Ver., a 26 de mayo de 2022.

- Comprobante de pago del impuesto predial 2022, con número de cuenta catastral [REDACTED]
- Comprobante de pago del impuesto predial 2022, con número de cuenta catastral [REDACTED]
- Contrato de arrendamiento, de fecha 30 de marzo de 2022, que celebran por una parte C. [REDACTED] a quien se le denominará "el arrendador" y por otra parte **Instituto Nacional para conductores de tractocamiión, carga y pasaje, S.C.**, representado por C. [REDACTED] a quien se le denominará "el arrendatario."
- Acredita su personalidad la empresa denominada, **Instituto Nacional para conductores de tractocamiión, carga y pasaje, S. C.**, mediante Instrumento número [REDACTED] Volumen [REDACTED] de fecha [REDACTED], pasada ante la fe de la Notaría Pública no. [REDACTED], con sede en la ciudad de [REDACTED], debidamente inscrita en el Registro Público de la Propiedad.
- Anuencia de Protección Civil no. De oficio **DPCMVER/A/0697/2022**, de fecha 25 de mayo de 2022, expedido por la Dirección de Protección Civil del H. Ayuntamiento de Veracruz.
- Licencia de Uso de Suelo Anterior, oficio no. **CDUS1805/07/16**, de fecha 03 de julio de 2017, expedida por la Dirección de Planeación y Ordenamiento del Territorio del H. Ayuntamiento de Veracruz.
- Proyecto arquitectónico, croquis de localización y fotografías del predio.



**RESUELVE**  
**AUTORIZACIÓN CON CARÁCTER: POSITIVO**

**PRIMERO.**-Para el predio ubicado en avenida [REDACTED] número [REDACTED] entre calles [REDACTED] y [REDACTED] lotes [REDACTED] y [REDACTED] manzana [REDACTED] perteneciente a la colonia [REDACTED] del Municipio de Veracruz, Ver., es compatible señalado y apto para el fin solicitado, además de ser funcionalmente eficiente en razón de ubicarse en la zona de consolidación urbana.

**SEGUNDO.**-Se otorga la **ACTUALIZACIÓN DE LICENCIA DE USO DE SUELO**, específicamente para la ocupación de **USO DE EQUIPAMIENTO: Educación Técnico Medio y Superior Universitario**, señalando un **Coefficiente de Ocupación del Suelo (COS) de 70%** y un **Coefficiente de utilización de Suelo (CUS) de 210%**, equivalente a **3 niveles máximo de construcción (planta baja y dos niveles)**.

**TERCERO.**-Esta Actualización de Licencia de Uso de Suelo no deberá interpretarse como autorización para la subdivisión o fusión del predio, o como cambio de régimen de propiedad; no es Licencia de Construcción ni autoriza algún tipo de obra.

**CUARTO.**-Tendrá **vigencia de un año a partir de la fecha de su otorgamiento** para la obtención de las autorizaciones posteriores y su validez será efectiva únicamente mientras las condiciones de la zona lo permitan y se apege a los reglamentos y disposiciones vigentes.

**QUINTO.**-El proyecto deberá proporcionar **1 cajón de estacionamiento por cada 50.00 m<sup>2</sup> de construcción** de acuerdo a lo estipulado en la Licencia de Uso de Suelo Anterior, no. de oficio **CDUS1805/07/16**, de fecha 03 de julio de 2017, expedida por la Dirección de Obras y Servicios Públicos del H. Ayuntamiento de Veracruz.

Sin más por el momento quedo a sus órdenes.

ATENTAMENTE

**MTRO. LUIS ROMÁN CAMPA PÉREZ**  
**DIRECTOR DE OBRAS PÚBLICAS Y DESARROLLO URBANO**



c.c.p. Arq. Julio César Torres Sánchez. Subdirector de Desarrollo Urbano. Presente  
c.c.p. Mtro. Jesús Román Santacruz Hernández. Coordinador Técnico de la SDDU. Presente  
c.c.p. Archivo/Minutario  
LRCP/ICTS/AJGV/mdlg

Calle Juan de Crijalva No. 34  
Frac. Reforma Veracruz, Ver  
229 200 22 49  
veracruzmunipio.gob.mx

Eliminados 19 espacios. Fundamento legal en el artículo 116 de la Ley General de Transparencia y Acceso a la Información Pública; Artículo 3 Fracción XXXIII; 11 Fracción VII; 60, 65, 72, 76 y 144 de la Ley 875 de Transparencia y Acceso a la Información Pública para el Estado de Veracruz de Ignacio de la Llave; Artículos 3 Fracción X, 12, 13, 14 de la Ley 316 de Protección de Datos Personales en Posesión de Sujetos Obligados para el Estado de Veracruz de Ignacio de la Llave. Los Lineamientos Generales en Materia de Clasificación y Desclasificación de la Información, así como la elaboración de Versiones Públicas en sus Artículos Noveno, Trigésimo Octavo, Trigésimo Noveno emitidos por el Instituto Nacional de Transparencia Acceso a la Información y Protección de Datos Personales. En virtud de tratarse de información confidencial concerniente a datos personales identificativos (Datos de Inscripción en el Registro Público, Clave Catastral, Datos del Predio, Domicilio, Correo Electrónico, Celular, Curp y Firma).



# H. AYUNTAMIENTO DE VERACRUZ 2022-2025 DIRECCION DE OBRAS PUBLICAS Y DESARROLLO URBANO

US/017/20

## FORMATO MULTITRÁMITE

NÚMERO DE TRAMITE: US/017/2022 FECHA DE INGRESO: 25/05/22 FOLIO DE RECIBO DE INGRESO: TD+CUO-059  
NÚMERO DE LICENCIA ANTERIOR: \_\_\_\_\_ NÚMERO DE EXPEDIENTE: \_\_\_\_\_ FECHA DEL RESOLUTIVO: \_\_\_\_\_

DATOS DE INSCRIPCIÓN EN EL REGISTRO PÚBLICO DE LA PROPIEDAD					
BAJO NÚMERO	TOMO	DÍA	MES	AÑO	Z. REG.

CLAVE CATASTRAL						
TIPO	CONG.	REG.	MZA	LOTE	NIVEL	DEPTO. DIG.

### TRÁMITES A SOLICITAR

- LICENCIA DE CONSTRUCCIÓN**
- VECES \_\_\_\_\_ m<sup>2</sup>
  - OBRA NUEVA \_\_\_\_\_ m<sup>2</sup>
  - REVALIDACIÓN DE LICENCIA \_\_\_\_\_ m<sup>2</sup>
  - REMODELACIÓN \_\_\_\_\_ m<sup>2</sup>
  - REGULARIZACIÓN \_\_\_\_\_ m<sup>2</sup>
  - AMPLIACIÓN \_\_\_\_\_ m<sup>2</sup>
  - CAMBIO DE PROYECTO \_\_\_\_\_ m<sup>2</sup>
  - DEMOLICIÓN \_\_\_\_\_ m<sup>2</sup>
  - BARDAS largo: \_\_\_\_\_ ml alto: \_\_\_\_\_ ml
  - ESTACIONAMIENTO \_\_\_\_\_ cajones \_\_\_\_\_ m<sup>2</sup>
  - PATÍOS DESCUBIERTOS \_\_\_\_\_ m<sup>2</sup>
  - CISTERNAS \_\_\_\_\_ m<sup>3</sup>
  - TANQUES SUBTERRANEOS \_\_\_\_\_ m<sup>3</sup>
  - ANTENAS DE TELECOMUNICACIONES \_\_\_\_\_ ml
  - MOVIMIENTOS DE TIERRA \_\_\_\_\_ m<sup>3</sup>
  - OTRAS LICENCIAS: \_\_\_\_\_
  - REMODELACION INTERIOR \_\_\_\_\_ m<sup>2</sup>
  - REMODELACIÓN DE FACHADA \_\_\_\_\_ m<sup>2</sup>
  - LICENCIA DE VIA PUBLICA PARA REALIZAR OBRAS, MODIFICACIONES, REPARACIONES, INTRODUCIR SERVICIOS, PROVISIONALES O PERMANENTES.  
tipo de obra: \_\_\_\_\_ long.: \_\_\_\_\_ ml
  - LICENCIA DE VIA PUBLICA PARA COLOCACIÓN DE MATERIAL EN BANQUETA Y TAPIALES  
días: \_\_\_\_\_ longitud. \_\_\_\_\_ ml

- USO DE SUELO**
- CONSTANCIA DE ZONIFICACIÓN
  - CAMBIO DE USO DE SUELO
  - LICENCIA DE USO DE SUELO
  - ACTUALIZACIÓN DE USO DE SUELO
  - REGULARIZACIÓN DE USO DE SUELO
- LICENCIA DE SUBDIVISIÓN / FUSIÓN**
- SUBDIVISIÓN lotes: \_\_\_\_\_ Superf.: \_\_\_\_\_ m<sup>2</sup>
  - FUSIÓN lotes: \_\_\_\_\_ Superf.: \_\_\_\_\_ m<sup>2</sup>
- IMAGEN URBANA**
- FACTIBILIDAD DE IMAGEN URBANA
  - LICENCIA ANUNCIOS TIPO A Y B
  - RENOVACIÓN O REVALIDACIÓN DE LIC. TIPO A Y B
  - LICENCIA ANUNCIOS TIPO C
  - RENOVACIÓN O REVALIDACIÓN DE LIC. TIPO C
  - PERMISO TEMPORAL DE INSTALACIÓN DE PUBLICIDAD EN VÍA PÚBLICA
  - RENOVACIÓN O REVALIDACIÓN DE PERMISO TEMPORAL DE INSTAL. DE PUBLICIDAD EN VÍA PÚBLICA
- TOPOGRAFIA**
- ALINEAMIENTO Y NUMERO OFICIAL \_\_\_\_\_ ml
  - DESLINDE \_\_\_\_\_ m<sup>2</sup>
- CONSTANCIAS**
- NUMERO OFICIAL
  - CALLE
  - COLONIA POPULAR
  - AVANCE DE OBRA
  - TERMINO DE OBRA

- LOTIFICACIÓN Y FRACCIONAMIENTOS**
- CONSTANCIA DE INTEGRACIÓN VIAL
  - ORDEN DE PUBLICACIÓN
  - PROYECTO DE LOTIFICACIÓN E INICIO DE OBRA PARCIAL
  - DICTAMEN TECNICO LEGAL
  - RELOTIFICACIÓN
  - MONTO DE GARANTÍA POR LA EJECUCIÓN DE OBRAS DE URBANIZACIÓN
  - AUTORIZACIÓN DE INICIO DE OBRA DEFINITIVO
  - PRÓRROGA PARA LA EJECUCIÓN DE LAS OBRAS DE URBANIZACIÓN
  - ACTUALIZACIÓN DE MONTO DE GARANTÍA POR LA EJECUCIÓN DE LAS OBRAS DE URBANIZACIÓN
  - ENAJENACIÓN DE LOTES (hasta 25% de lotes cuando hubiese constituido la garantía y celebrado convenio)
  - TRASLADOS DE DOMINIO PARCIAL  
superficie: \_\_\_\_\_ m<sup>2</sup> número de lotes: \_\_\_\_\_
  - ACTA DE ENTREGA FINAL DEL FRACCIONAMIENTO
  - TRASLADOS DE DOMINIO FINAL  
superficie: \_\_\_\_\_ m<sup>2</sup> número de lotes: \_\_\_\_\_
- REGIMEN DE PROPIEDAD EN CONDOMINIO**
- CONSTITUCIÓN DE REGIMEN DE PROPIEDAD EN CONDOMINIO
  - MONTO DE FIANZA PARA REGIMEN
  - CANCELACIÓN DE FIANZA PARA REGIMEN

### DATOS DEL PREDIO O INMUEBLE

PREDIO DESTINADO PARA: ESCUELAS DE EDUCACION MEDIA SUPERIOR DEL SECTOR PRIVADO Indicar si se encuentra en centro histórico: \_\_\_\_\_  
DOMICILIO: \_\_\_\_\_ NÚMERO OFICIAL: \_\_\_\_\_  
ENTRE CALLES: \_\_\_\_\_ MUNICIPIO: Veracruz  
LOTE NÚMERO: \_\_\_\_\_ MANZANA: \_\_\_\_\_ NÚMERO DE VIVIENDAS: \_\_\_\_\_  
COLONIA: \_\_\_\_\_

### DATOS DEL PROPIETARIO O REPRESENTANTE LEGAL

NOMBRE O RAZÓN SOCIAL: \_\_\_\_\_ Instituto Nacional para la Construcción de  
DOMICILIO: \_\_\_\_\_ Tráfico, carga y pasaje, S.C. NO. OFICIAL: \_\_\_\_\_  
COLONIA: \_\_\_\_\_ RFC: \_\_\_\_\_ CURP: \_\_\_\_\_  
DOMICILIO PARA RECIBIR NOTIFICACIONES: \_\_\_\_\_ NOMBRE DEL CONTACTO: \_\_\_\_\_  
CORREO ELECTRÓNICO: \_\_\_\_\_  
TELÉFONO LOCAL: \_\_\_\_\_ Bajo protesta de decir verdad el inmueble no se encuentra en estado litigioso.  
CELULAR: \_\_\_\_\_

### DATOS DEL PERITO RESPONSABLE DE OBRA

NOMBRE O RAZÓN SOCIAL: \_\_\_\_\_  
DOMICILIO: \_\_\_\_\_ NO. OFICIAL: \_\_\_\_\_  
COLONIA: \_\_\_\_\_ RFC: \_\_\_\_\_ CURP: \_\_\_\_\_  
CÉDULA PROFESIONAL: \_\_\_\_\_ REGISTRO MUNICIPAL: \_\_\_\_\_ REGISTRO S.S.A. \_\_\_\_\_  
DOMICILIO PARA RECIBIR NOTIFICACIONES: \_\_\_\_\_  
CORREO ELECTRÓNICO: \_\_\_\_\_  
TELÉFONO LOCAL: \_\_\_\_\_  
CELULAR: \_\_\_\_\_ FIRMA \_\_\_\_\_

Eliminados 04 espacios. Fundamento legal en el artículo 116 de la Ley General de Transparencia y Acceso a la Información Pública; Artículo 3 Fracción XXXIII; 11 Fracción VII; 60, 65, 72, 76 y 144 de la Ley 875 de Transparencia y Acceso a la Información Pública para el Estado de Veracruz de Ignacio de la Llave; Artículos 3 Fracción X, 12, 13, 14 de la Ley 316 de Protección de Datos Personales en Posesión de Sujetos Obligados para el Estado de Veracruz de Ignacio de la Llave. Los Lineamientos Generales en Materia de Clasificación y Desclasificación de la Información, así como la elaboración de Versiones Públicas en sus Artículos Noveno, Trigésimo Octavo, Trigésimo Noveno emitidos por el Instituto Nacional de Transparencia Acceso a la Información y Protección de Datos Personales. En virtud de tratarse de información confidencial concerniente a datos personales identificativos **(Croquis de Ubicación)**.

**PERITOS CORRESPONSABLES DE OBRA  
EN DISEÑO ARQUITECTÓNICO**

NOMBRE O RAZON SOCIAL: \_\_\_\_\_ NO. OFICIAL: \_\_\_\_\_  
DOMICILIO: \_\_\_\_\_  
COLONIA: \_\_\_\_\_ RFC: \_\_\_\_\_ CURP: \_\_\_\_\_  
CEDULA PROFESIONAL: \_\_\_\_\_ REGISTRO MUNICIPAL: \_\_\_\_\_ REGISTRO S.S.A. \_\_\_\_\_  
DOMICILIO PARA RECIBIR NOTIFICACIONES: \_\_\_\_\_  
CORREO ELECTRONICO: \_\_\_\_\_  
TELEFONO LOCAL: \_\_\_\_\_  
CELULAR: \_\_\_\_\_ FIRMA \_\_\_\_\_

**EN CALCULO ESTRUCTURAL**

NOMBRE O RAZON SOCIAL: \_\_\_\_\_ NO. OFICIAL: \_\_\_\_\_  
DOMICILIO: \_\_\_\_\_  
COLONIA: \_\_\_\_\_ RFC: \_\_\_\_\_ CURP: \_\_\_\_\_  
CEDULA PROFESIONAL: \_\_\_\_\_ REGISTRO MUNICIPAL: \_\_\_\_\_ REGISTRO S.S.A. \_\_\_\_\_  
DOMICILIO PARA RECIBIR NOTIFICACIONES: \_\_\_\_\_  
CORREO ELECTRONICO: \_\_\_\_\_  
TELEFONO LOCAL: \_\_\_\_\_  
CELULAR: \_\_\_\_\_ FIRMA \_\_\_\_\_

**EN INSTALACIONES**

NOMBRE O RAZON SOCIAL: \_\_\_\_\_ NO. OFICIAL: \_\_\_\_\_  
DOMICILIO: \_\_\_\_\_  
COLONIA: \_\_\_\_\_ RFC: \_\_\_\_\_ CURP: \_\_\_\_\_  
CEDULA PROFESIONAL: \_\_\_\_\_ REGISTRO MUNICIPAL: \_\_\_\_\_ REGISTRO S.S.A. \_\_\_\_\_  
DOMICILIO PARA RECIBIR NOTIFICACIONES: \_\_\_\_\_  
CORREO ELECTRONICO: \_\_\_\_\_  
TELEFONO LOCAL: \_\_\_\_\_  
CELULAR: \_\_\_\_\_ FIRMA \_\_\_\_\_

**EN DISEÑO URBANO**

NOMBRE O RAZON SOCIAL: \_\_\_\_\_ NO. OFICIAL: \_\_\_\_\_  
DOMICILIO: \_\_\_\_\_  
COLONIA: \_\_\_\_\_ RFC: \_\_\_\_\_ CURP: \_\_\_\_\_  
CEDULA PROFESIONAL: \_\_\_\_\_ REGISTRO MUNICIPAL: \_\_\_\_\_ REGISTRO S.S.A. \_\_\_\_\_  
DOMICILIO PARA RECIBIR NOTIFICACIONES: \_\_\_\_\_  
CORREO ELECTRONICO: \_\_\_\_\_  
TELEFONO LOCAL: \_\_\_\_\_  
CELULAR: \_\_\_\_\_ FIRMA \_\_\_\_\_

**CROQUIS DE LOCALIZACIÓN**

Situación actual del predio (consignando las calles colindantes, superficies y linderos, medidas del frente y fondo del predio, orientación de la manzana y distancia de las dos esquinas a los linderos del predio).

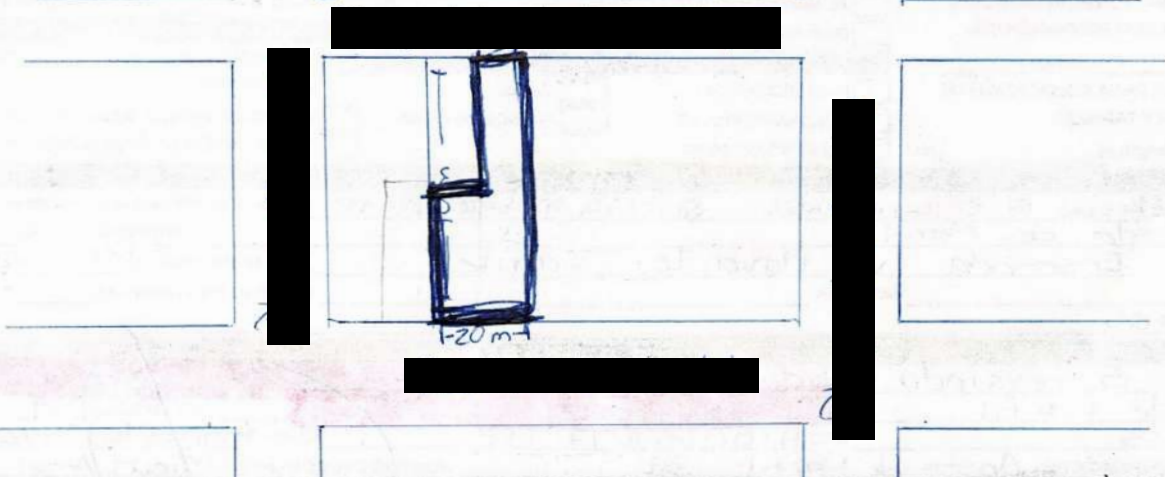

Bajo protesta de decir verdad, si los informes o declaraciones proporcionados por el particular resultan falsos, se aplicaran las sanciones administrativas correspondientes, sin perjuicios de las penas en que incurran aquellos que se conduzcan con falsedad de acuerdo con los ordenamientos legales aplicables. La actuación administrativa de la autoridad y la de los interesados se sujetara al principio de buena fe.

**Aviso de Privacidad Simplificado de la Ventanilla Única:**

- El H. Ayuntamiento de Veracruz, es el responsable del tratamiento de los datos personales que nos proporcione. Sus datos personales serán utilizados para:
- a) Recibir solicitudes de trámites y servicios,
  - b) Integrar el registro de solicitudes,
  - c) Gestionar y enviar a las diversas Direcciones del Ayuntamiento las solicitudes para su autorización,
  - d) Entregar a los ciudadanos las autorizaciones emitidas, por lo que se comunica que no se efectuarán tratamientos adicionales.

Se informa que no realizarán transferencias que requieran su consentimiento, salvo aquellas que sean necesarias para atender requerimientos de información de una autoridad competente, debidamente fundados y motivados.

Usted podrá consultar el aviso de privacidad integral en: [transparencia@veracruzmunipio.gob.mx](mailto:transparencia@veracruzmunipio.gob.mx) así como en el área de recepción de las

H. AYUNTAMIENTO DE VERACRUZ  
25 MAY 2022  
**RECIBIDO**  
COORDINACIÓN DE TRÁMITES Y LICENCIAS  
HORA 11:08  
SELLO DE RECEPCIÓN