

Eliminados 35 espacios. Fundamento legal en el artículo 116 de la Ley General de Transparencia y Acceso a la Información Pública; Artículo 3 Fracción XXXIII; 11 Fracción VII; 60, 65, 72, 76 y 144 de la Ley 875 de Transparencia y Acceso a la Información Pública para el Estado de Veracruz de Ignacio de la Llave; Artículos 3 Fracción X, 12, 13, 14 de la Ley 316 de Protección de Datos Personales en Posesión de Sujetos Obligados para el Estado de Veracruz de Ignacio de la Llave. Los Lineamientos Generales en Materia de Clasificación y Desclasificación de la información, así como la elaboración de Versiones Públicas en sus Artículos Noveno, Trigésimo Octavo, Trigésimo Noveno emitidos por el Instituto Nacional de Transparencia y Acceso a la Información y Protección de Datos Personales. En virtud de tratarse de información confidencial concerniente a datos personales identificativos (**Domicilio, Nombre de propietario, Datos de instrumentos públicos, Colindancias y Croquis de Ubicación**).



Oficio No. DOPDU/SDDU/OT/US/0314/2022.

ASUNTO: Se autoriza la **Subdivisión y Traslado de Dominio** para el predio ubicado en calle [REDACTED] esquina avenida [REDACTED] del lote [REDACTED] manzana [REDACTED] perteneciente a la colonia [REDACTED] del Municipio de Veracruz, Ver. **Veracruz, Ver., a 17 de agosto de 2022**

C. [REDACTED] PRESENTE

El Maestro Luis Román Campa Pérez, en mi carácter de Director de Obras Públicas y Desarrollo Urbano del H. Ayuntamiento de Veracruz, de conformidad con el nombramiento de fecha siete de enero de dos mil veintidós, debidamente expedido por la Lic. Patricia Lobeira Rodríguez Presidenta Municipal del H. Ayuntamiento de Veracruz, y con fundamento en el artículo 115 fracciones II, y III inciso i) de la Constitución Política de los Estados Unidos Mexicanos; artículos 3 fracción I, 11 fracción XI, 60, y 68 de la Ley General de Asentamientos Humanos, Ordenamiento Territorial y Desarrollo Urbano; artículos 68, 71 fracciones I, XI incisos i) y k), y XII de la Constitución Política del Estado de Veracruz de Ignacio de la Llave; 73 Bis. 73 Ter. de la Ley Orgánica del Municipio Libre; artículos 1, 2 fracción XXXIV, 4, 5 fracción I, inciso d), 8 fracción I, inciso k), 70, 80, 81, y 82 de la Ley 241 de Desarrollo Urbano, Ordenamiento Territorial y Vivienda para el Estado de Veracruz de Ignacio de la Llave; artículos 68 fracción II, 167, 168 fracción II, 169, 170, 171, 172 fracción II, 174, 175, 176, 178, 179, y 180 del Reglamento de la Ley 241 de Desarrollo Urbano, Ordenamiento Territorial y Vivienda para el Estado de Veracruz de Ignacio de la Llave, y el artículo 37 fracciones VI, y VII del Reglamento General para la Conservación del Centro Histórico del Municipio de Veracruz, y en atención a su solicitud no tiene inconveniente en expedir la presente:

AUTORIZACIÓN DE SUBDIVISIÓN Y TRASLADO DE DOMINIO

Del predio ubicado en calle [REDACTED] esquina avenida [REDACTED] del lote [REDACTED] manzana [REDACTED] perteneciente a la colonia [REDACTED] del Municipio de Veracruz, Ver., según consta en Escritura Pública Número [REDACTED], inscrita en el Registro Público de la Propiedad Bajo Número [REDACTED] Volumen [REDACTED] de la [REDACTED] sección, de fecha [REDACTED] con una superficie escriturada de **150.00m²**, con las siguientes medidas y colindancias al **Norte** en 15.00m con [REDACTED] del lote [REDACTED] al **Este** en 10.00m con [REDACTED] al **Sur** en 15.00m con calle [REDACTED] y al **Oeste** en 10.00m con mitad del mismo lote.

De acuerdo al deslinde municipal número de folio D-0349/22, de fecha 27 de julio de 2022, emitido por la Dirección de Obras Públicas y Desarrollo Urbano del H. Ayuntamiento de Veracruz, la superficie física del predio corresponde a **155.80m²** con las siguientes medidas y colindancias, al **Noroeste** en 15.70m con mitad del lote [REDACTED] al **Noreste** en 9.95m con [REDACTED] al **Sureste** en 15.70m con calle [REDACTED] y al **Suroeste** en 9.90m con mitad del lote [REDACTED]

El lote anteriormente descrito se subdividirá en 2 -DOS- fracciones, con las siguientes superficies, medidas y colindancias:

FRACCIÓN [REDACTED] de la mitad oriental del lote [REDACTED] Con una superficie física de 78.00m², con las siguientes medidas y linderos:

Noroeste en 7.85m con mitad del lote [REDACTED]

Noreste en 9.95m con [REDACTED]

Sureste en 7.85m con calle [REDACTED]

Suroeste en 9.925m con fracción [REDACTED] del mismo lote.

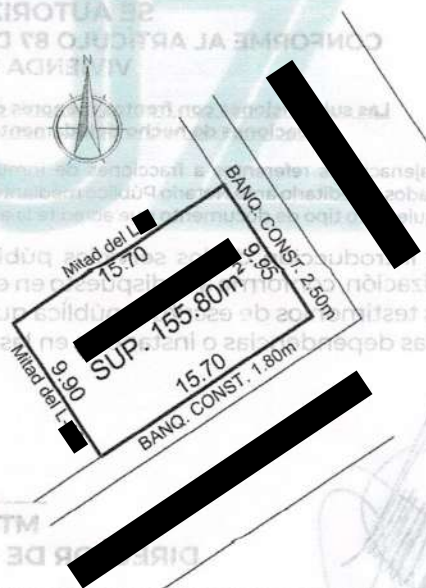

Calle Juan de Grijalva No. 34
Fracc. Reforma Veracruz, Ver.
229 200 22 49
veracruzmunicipio.gob.mx

Eliminados 30 espacios. Fundamento legal en el artículo 116 de la Ley General de Transparencia y Acceso a la Información Pública y Acceso a la Información Pública; Artículo XXXIII; 11 Fracción VII; 60, 65, 72, 76 y 144 de la Ley 875 de Transparencia y Acceso a la Información Pública para el Estado de Veracruz de Ignacio de la Llave; Artículos 3 Fracción X, 12, 13, 14 de la Ley 316 de Protección de Datos Personales en Posesión de Sujetos Obligados para el Estado de Veracruz de Ignacio de la Llave. Los Lineamientos Generales en Materia de Clasificación y Desclasificación de la información, así como la elaboración de Versiones Públicas en sus Artículos Noveno, Trigésimo Octavo, Trigésimo Noveno emitidos por el Instituto Nacional de Transparencia y Acceso a la Información y Protección de Datos Personales. En virtud de tratarse de información confidencial concerniente a datos personales identificativos (**Domicilio, Colindancias, Nombre de propietario, Datos de instrumentos públicos, Clave catastral, Clave de credencial para votar, N° de Libertad de Gravamen**).



VERACRUZ

NUESTRO PUERTO, NUESTRA CASA

Oficio No. DOPDU/SDDU/OT/US/0314/2022.

ASUNTO: Se autoriza la **Subdivisión y Traslado de Dominio** para el predio ubicado en calle [REDACTED] esquina avenida [REDACTED] del lote [REDACTED] manzana [REDACTED] perteneciente a la colonia [REDACTED] del Municipio de Veracruz, Ver.

Veracruz, Ver., a 17 de agosto de 2022

FRACCIÓN [REDACTED] de la mitad oriental del lote [REDACTED]. Con una superficie física de 77.80m², con las siguientes medidas y linderos:

Noroeste en 7.85m con mitad del lote [REDACTED]
Noreste en 9.925m con fracción [REDACTED] del mismo lote;
Sureste en 7.85m con calle [REDACTED];
Suroeste en 9.90m con mitad del lote [REDACTED]

El promovente o propietario presenta copias de la documentación que a continuación se enlista, se hace constar que no se tuvieron a la vista los originales.

1. Se acredita en propiedad de la persona física, denominada **C. [REDACTED]** y **copropietario**, mediante Escritura Pública Número [REDACTED], Volumen [REDACTED], de fecha [REDACTED], pasada ante la fe de la Notaría Pública No. [REDACTED] con sede en la ciudad de [REDACTED], debidamente inscrita en el Registro Público de la Propiedad.
2. Credencial para votar, como identificación oficial del propietario **C. [REDACTED]** con clave [REDACTED]
3. Comprobante del pago del Impuesto predial 2022, con número de cuenta catastral [REDACTED]
4. Deslinde Municipal, folio no. **D-0349/22**, de fecha 27 de julio de 2022, expedido por la Dirección de Obras Públicas y Desarrollo Urbano del H. Ayuntamiento de Veracruz, Veracruz.
5. Libertad de Gravamen no. [REDACTED] de fecha 02 de agosto de 2022, expedido por la Dirección General del Registro Público de la Propiedad y de Inspección y Archivo General de Notarías del Estado de Veracruz.
6. Comprobante de pago de servicio de agua y saneamiento, no. de padrón [REDACTED], de fecha 27 de abril del 2005, expedido por Sistema de Agua y Saneamiento (SAS).
7. Croquis de subdivisión, croquis de ubicación y fotografías de predio.

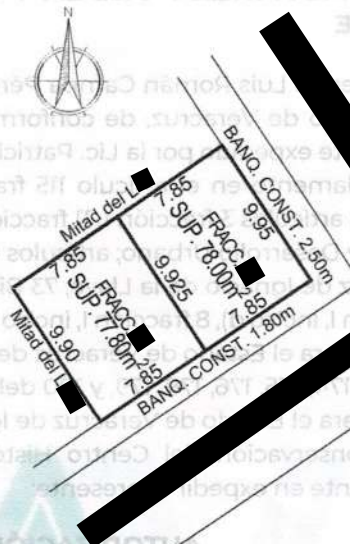

**SE AUTORIZA SUBDIVISIÓN POR SITUACIÓN DE HECHO
CONFORME AL ARTÍCULO 87 DEL REGLAMENTO DE DESARROLLO URBANO, FRACCIONAMIENTO Y
VIVIENDA PARA EL MUNICIPIO DE VERACRUZ, VERACRUZ**

Las subdivisiones con frentes menores de siete metros lineales y superficie menor a ciento cinco metros cuadrados, que sean situaciones de hecho debidamente acreditadas, podrán ser objeto de traslado de dominio en los siguientes casos:

Enajenaciones referentes a fracciones de inmuebles, en que se efectuaron construcciones antes de la expedición de la Ley, pudiendo los interesados acreditarlo ante Notario Público mediante información testimonial de dominio debidamente inscrita en el Registro Público de la Propiedad o cualquier otro tipo de documento que acredite la antigüedad de las construcciones en las fracciones que se pretendan desprender.

La introducción de los servicios públicos para cada fracción es por cuenta del propietario solicitante de esta autorización, conforme a lo dispuesto en el Artículo 86 del Reglamento en consulta. Esta autorización deberá indicarse en los testimonios de escritura pública que se formulen y exhibirse en original o copia certificada por Notario Público, ante las dependencias o instancias en las que se realicen posteriores trámites.

ATENTAMENTE

MTRO. LUIS ROMÁN CAMPA PÉREZ

DIRECTOR DE OBRAS PÚBLICAS Y DESARROLLO URBANO

c.c.p. Arcadio César Torres Sánchez. Subdirector de Desarrollo Urbano. Presente
c.c.p. Arq. Adriana Josefina González Valle. Coordinadora de Ordenamiento Territorial. Presente
c.c.p. Mtro. Jesús Román Santacruz Hernández. Coordinador Técnico de la SDDU. Presente
c.c.p. Archivo Municipal
LRCP/JCTS/AJSV/mdl

**Calle Juan de Grijalva No. 34
Fracc. Reforma Veracruz, Ver
229 200 22 49
veracruzmunipio.gob.mx**

Eliminados 17 espacios. Fundamento legal en el artículo 116 de la Ley General de Transparencia y Acceso a la Información Pública; Artículo 3 Fracción XXXIII; 11 Fracción VII; 60, 65, 72, 76 y 144 de la Ley 875 de Transparencia y Acceso a la Información Pública para el Estado de Veracruz de Ignacio de la Llave; Artículos 3 Fracción X, 12, 13, 14 de la Ley 316 de Protección de Datos Personales en Posesión de Sujetos Obligados para el Estado de Veracruz de Ignacio de la Llave. Los Lineamientos Generales en Materia de Clasificación y Desclasificación de la información, así como la elaboración de Versiones Públicas en sus Artículos Noveno, Trigésimo Octavo, Trigésimo Noveno emitidos por el Instituto Nacional de Transparencia y Acceso a la Información y Protección de Datos Personales. En virtud de tratarse de información confidencial concerniente a datos personales identificativos (Datos de Predio, Domicilio, Nombre de propietario, Correo Electrónico, Celular, Curp, Nombre de Contacto y Firma).



H. AYUNTAMIENTO DE VERACRUZ
2022-2025
DIRECCION DE OBRAS PUBLICAS
Y DESARROLLO URBANO

US/0314/2022

FORMATO MULTITRÁMITE

NÚMERO DE TRÁMITE: US/0314/2022 FECHA DE INGRESO: 16/08/22 FOLIO DE RECIBO DE INGRESO: TDU-SCBDP-048
NÚMERO DE LICENCIA ANTERIOR: NÚMERO DE EXPEDIENTE: FECHA DEL RESOLUTIVO:

DATOS DE INSCRIPCIÓN EN EL REGISTRO PÚBLICO DE LA PROPIEDAD					
BAJO NÚMERO	TOMO	DÍA	MES	AÑO	Z. REG.

CLAVE CATASTRAL						
TIPO	CONG.	REG.	MZA	LOTE	NIVEL	DEPTO.

TRÁMITES A SOLICITAR

LICENCIA DE CONSTRUCCIÓN

☐ VECES m²

☐ OBRA NUEVA m²

☐ REVALIDACIÓN DE LICENCIA m²

☐ REMODELACIÓN m²

☐ REGULARIZACIÓN m²

☐ AMPLIACIÓN m²

☐ CAMBIO DE PROYECTO m²

☐ DEMOLICIÓN m²

BARDAS largo: ml alto: ml

ESTACIONAMIENTO cajones m²

☐ PATIOS DESCUBIERTOS m²

☐ CISTERNAS m³

☐ TANQUES SUBTERRANEOS m³

☐ ANTENAS DE TELECOMUNICACIONES ml

☐ MOVIMIENTOS DE TIERRA m³

☐ OTRAS LICENCIAS:

☐ REMODELACION INTERIOR m²

☐ REMODELACIÓN DE FACHADA m²

☐ LICENCIA DE VIA PUBLICA PARA REALIZAR OBRAS, MODIFICACIONES, REPARACIONES, INTRODUCIR SERVICIOS, PROVISIONALES O PERMANENTES.

tipo de obra: long: ml

☐ LICENCIA DE VIA PUBLICA PARA COLOCACIÓN DE MATERIAL EN BANQUETA Y TAPIALES

días: longitud: ml

USO DE SUELO

☐ CONSTANCIA DE ZONIFICACIÓN

☐ CAMBIO DE USO DE SUELO

☐ LICENCIA DE USO DE SUELO

☐ ACTUALIZACIÓN DE USO DE SUELO

☐ REGULARIZACIÓN DE USO DE SUELO

LICENCIA DE SUBDIVISIÓN / FUSIÓN

☒ SUBDIVISIÓN lotes: Superf: m²

☐ FUSIÓN lotes: Superf: m²

IMAGEN URBANA

☐ FACTIBILIDAD DE IMAGEN URBANA

☐ LICENCIA ANUNCIOS TIPO A Y B

☐ RENOVACIÓN O REVALIDACIÓN DE LIC. TIPO A Y B

☐ LICENCIA ANUNCIOS TIPO C

☐ RENOVACIÓN O REVALIDACIÓN DE LIC. TIPO C

☐ PERMISO TEMPORAL DE INSTALACIÓN DE PUBLICIDAD EN VÍA PÚBLICA

☐ RENOVACIÓN O REVALIDACIÓN DE PERMISO TEMPORAL DE INSTAL. DE PUBLICIDAD EN VÍA PÚBLICA

TOPOGRAFÍA

☐ ALINEAMIENTO Y NUMERO OFICIAL ml

☐ DESLINDE m²

CONSTANCIAS

☐ NUMERO OFICIAL ☐ CALLE

☐ COLONIA POPULAR ☐ AVANCE DE OBRA

☐ TERMINO DE OBRA

LOTIFICACIÓN Y FRACCIONAMIENTOS

☐ CONSTANCIA DE INTEGRACIÓN VIAL

☐ ORDEN DE PUBLICACIÓN

☐ PROYECTO DE LOTIFICACIÓN E INICIO DE OBRA PARCIAL

☐ DICTAMEN TECNICO LEGAL

☐ RELOTIFICACIÓN

☐ MONTO DE GARANTÍA POR LA EJECUCIÓN DE OBRAS DE URBANIZACIÓN

☐ AUTORIZACIÓN DE INICIO DE OBRA DEFINITIVO

☐ PRÓRROGA PARA LA EJECUCIÓN DE LAS OBRAS DE URBANIZACIÓN

☐ ACTUALIZACIÓN DE MONTO DE GARANTÍA POR LA EJECUCIÓN DE LAS OBRAS DE URBANIZACIÓN

☐ ENAJENACIÓN DE LOTES (hasta 25% de lotes cuando hubiese constituido la garantía y celebrado convenio)

☐ TRASLADOS DE DOMINIO PARCIAL

superficie: m² número de lotes:

☐ ACTA DE ENTREGA FINAL DEL FRACCIONAMIENTO

☐ TRASLADOS DE DOMINIO FINAL

superficie: m² número de lotes:

REGIMEN DE PROPIEDAD EN CONDOMINIO

☐ CONSTITUCIÓN DE REGIMEN DE PROPIEDAD EN CONDOMINIO

☐ MONTO DE FIANZA PARA REGIMEN

☐ CANCELACIÓN DE FIANZA PARA REGIMEN

DATOS DEL PREDIO O INMUEBLE

PREDIO DESTINADO PARA: CASA - habitación Indicar si se encuentra en centro histórico: No

DOMICILIO: NÚMERO OFICIAL:

ENTRE CALLES: MUNICIPIO: Veracruz

LOTE NÚMERO: MANZANA: NÚMERO DE VIVIENDAS:

COLONIA:

DATOS DEL PROPIETARIO O REPRESENTANTE LEGAL

NOMBRE O RAZÓN SOCIAL:

DOMICILIO: NO. OFICIAL:

COLONIA: RFC: CURP:

DOMICILIO PARA RECIBIR NOTIFICACIONES: NOMBRE DEL CONTACTO:

CORREO ELECTRÓNICO:

TELÉFONO LOCAL: Bajo protesta de decir verdad, juro que el inmueble no se encuentra en estado litigioso alguno:

CELULAR: FIRMA:

DATOS DEL PERITO RESPONSABLE DE OBRA

NOMBRE O RAZÓN SOCIAL:

DOMICILIO: NO. OFICIAL:

COLONIA: RFC: CURP:

CÉDULA PROFESIONAL: REGISTRO MUNICIPAL: REGISTRO S.S.A.

DOMICILIO PARA RECIBIR NOTIFICACIONES:

CORREO ELECTRÓNICO:

TELÉFONO LOCAL:

Eliminados 04 espacios. Fundamento legal en el artículo 116 de la Ley General de Transparencia y Acceso a la Información Pública; Artículo 3 Fracción XXXIII; 11 Fracción VII; 60, 65, 72, 76 y 144 de la Ley 875 de Transparencia y Acceso a la Información Pública para el Estado de Veracruz de Ignacio de la Llave; Artículos 3 Fracción X, 12, 13, 14 de la Ley 316 de Protección de Datos Personales en Posesión de Sujetos Obligados para el Estado de Veracruz de Ignacio de la Llave. Los Lineamientos Generales en Materia de Clasificación y Desclasificación de la información, así como la elaboración de Versiones Públicas en sus Artículos Noveno, Trigésimo Octavo, Trigésimo Noveno emitidos por el Instituto Nacional de Transparencia Acceso a la Información y Protección de Datos Personales. En virtud de tratarse de información confidencial concerniente a datos personales identificativos (Croquis de Ubicación).

EN DISEÑO ARQUITECTÓNICO

NOMBRE O RAZON SOCIAL: _____
DOMICILIO: _____
COLONIA: _____ RFC: _____ CURP: _____ NO. OFICIAL: _____
CEDULA PROFESIONAL: _____ REGISTRO MUNICIPAL: _____ REGISTRO S.S.A. _____
DOMICILIO PARA RECIBIR NOTIFICACIONES: _____
CORREO ELECTRONICO: _____
TELEFONO LOCAL: _____
CELULAR: _____ FIRMA _____

EN CALCULO ESTRUCTURAL

NOMBRE O RAZON SOCIAL: _____
DOMICILIO: _____
COLONIA: _____ RFC: _____ CURP: _____ NO. OFICIAL: _____
CEDULA PROFESIONAL: _____ REGISTRO MUNICIPAL: _____ REGISTRO S.S.A. _____
DOMICILIO PARA RECIBIR NOTIFICACIONES: _____
CORREO ELECTRONICO: _____
TELEFONO LOCAL: _____
CELULAR: _____ FIRMA _____

EN INSTALACIONES

NOMBRE O RAZON SOCIAL: _____
DOMICILIO: _____
COLONIA: _____ RFC: _____ CURP: _____ NO. OFICIAL: _____
CEDULA PROFESIONAL: _____ REGISTRO MUNICIPAL: _____ REGISTRO S.S.A. _____
DOMICILIO PARA RECIBIR NOTIFICACIONES: _____
CORREO ELECTRONICO: _____
TELEFONO LOCAL: _____
CELULAR: _____ FIRMA _____

EN DISEÑO URBANO

NOMBRE O RAZON SOCIAL: _____
DOMICILIO: _____
COLONIA: _____ RFC: _____ CURP: _____ NO. OFICIAL: _____
CEDULA PROFESIONAL: _____ REGISTRO MUNICIPAL: _____ REGISTRO S.S.A. _____
DOMICILIO PARA RECIBIR NOTIFICACIONES: _____
CORREO ELECTRONICO: _____
TELEFONO LOCAL: _____
CELULAR: _____ FIRMA _____

CROQUIS DE LOCALIZACIÓN

Situación actual del predio (consignando las calles colindantes, superficies y linderos, medidas del frente y fondo del predio, orientación de la manzana y distancia de las dos esquinas a los linderos del predio).

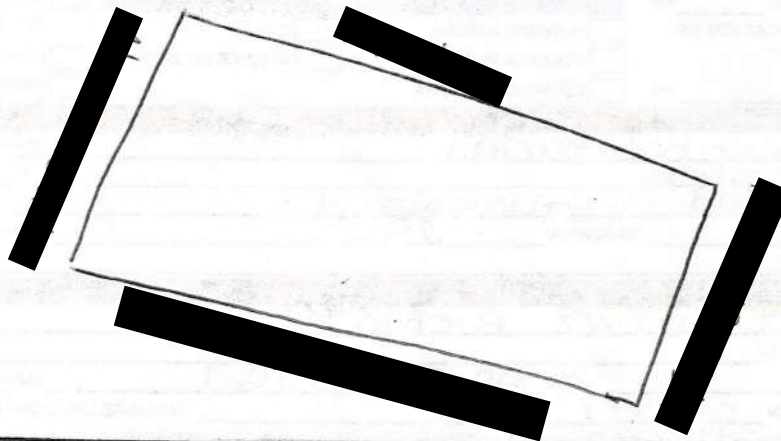

Bajo protesta de decir verdad, yo, el/los firmante/s, declaro que la información proporcionada es verdadera y que no se aplican las sanciones administrativas correspondientes, sin perjuicio de las penas en que incurran aquellos que no cumplan con lo establecido en la Ley General de Transparencia y Acceso a la Información Pública y la Ley de Protección de Datos Personales en Posesión de Sujetos Obligados para el Estado de Veracruz de Ignacio de la Llave.

Aviso de Privacidad Simplificado de la Ventanilla Única:

El H. Ayuntamiento de Veracruz, es el responsable del tratamiento de los datos personales que nos proporcione.

Sus datos personales serán utilizados para:

a) Recibir solicitudes de trámites y servicios,

b) Integrar el registro de solicitudes,

c) Gestionar y enviar a las diversas Direcciones del Ayuntamiento las solicitudes para su autorización,

d) Entregar a los ciudadanos las autorizaciones emitidas, por lo que se comunica que no se efectuarán tratamientos adicionales a la información de una autoridad competente, debidamente fundados y motivados.

Se informa que no realizarán transferencias que requieran su consentimiento, salvo aquellas que sean necesarias para atender requerimientos de información de una autoridad competente, debidamente fundados y motivados.

Usted podrá consultar el aviso de privacidad integral en: transparencia@veracruzmunicipio.gob.mx así como en el área de recepción de las

