



NUESTRO PUERTO, NUESTRA CASA

Oficio: DOPDU/SDDU/OT/US/0396/2022
ASUNTO: Se emite Regularización de Licencia de Uso de Suelo para el predio ubicado en carretera [redacted], km [redacted] número [redacted] esquina avenida [redacted] perteneciente a la congregación de [redacted] del Municipio de Veracruz, Ver.
Uso Comercial: Laboratorio de análisis clínicos y consultorio médico.
Veracruz, Ver., a 27 de septiembre de 2022.

C. [redacted]
ALBACEA DE LA SUCESIÓN INTESTAMENTARIA A BIENES DE C. [redacted]
PRESENTE

INNOVA LABTECH, S. A. DE C. V.
C. [redacted]
PRESENTE

En la Ciudad de Veracruz, Veracruz, visto para determinar la **Regularización de Licencia de Uso de Suelo** correspondiente al expediente DOPDU/SDDU/OT/US/0396/2022.

CONSIDERANDO QUE:

PRIMERO.-Con fecha 23 de septiembre de 2022, fue ingresada por Ventanilla Única la solicitud signada por **C. [redacted]** para el predio ubicado en carretera [redacted], km [redacted] número [redacted] esquina avenida [redacted] perteneciente a la congregación [redacted] del Municipio de Veracruz, Ver., con una superficie total de **611.13m²**, según consta en Escritura Pública Número [redacted] inscrita en el Registro Público de la Propiedad Bajo Número [redacted], volumen [redacted] de la primera sección, de fecha [redacted] y con número de cuenta catastral [redacted] el cual arrenda la superficie de **83.56m²** a **Innova Labtech, S. A. de C. V.** representado por **C. [redacted]** quien destina el predio para **Uso comercial: Laboratorio de análisis clínicos y consultorio médico.**

SEGUNDO.-Una vez constatado en el Programa Municipal de Desarrollo Urbano de Veracruz, Ver., publicado en la Gaceta Oficial del Estado, Tomo CCIV, Núm. Ext.498 de fecha 15 de diciembre de 2021, el predio referido se ubica en el **Corredor Urbano, Carretera Federal 140 Xalapa-Veracruz, con vocación industria y comercio regional, ID: 28; donde es permitido el uso comercial** a nivel sector; comercios o servicios que por sus características sirven a un área mayor que el distrito. No se permite su ubicación en vialidades locales; **uso de equipamiento** para vialidad regional; **uso industrial** a nivel ligera y mediana; **uso para infraestructura** para antenas de telecomunicaciones, radiodifusión, entre otros e Instalaciones para la Clasificación de Residuos Sólidos o material recuperable no perecedero u orgánico, **y donde NO ESTÁ PERMITIDO EL USO HABITACIONAL NI EL USO MIXTO; con un Coeficiente de Ocupación del Suelo (COS) de hasta 80% y un Coeficiente de Utilización de Suelo (CUS) hasta de 320%, equivalente a 4 niveles máximo de construcción (planta baja y tres niveles).**

TERCERO.-El que suscribe Maestro Luis Román Campa Pérez, en mi carácter de Director de Obras Públicas y Desarrollo Urbano del H. Ayuntamiento de Veracruz, de conformidad con el nombramiento de fecha siete de enero de dos mil veintidós, debidamente expedido por la Lic. Patricia Lobeira Rodríguez Presidenta Municipal del H. Ayuntamiento de Veracruz, con fundamento en los artículos 115 de la Constitución Política de los Estados Unidos Mexicanos; 68 y 71 de la Constitución Política del Estado de Veracruz de Ignacio de la Llave; 73 Bis. y 73 Ter. de la Ley Orgánica del Municipio Libre; 6 del Reglamento para Construcciones Públicas y Privadas del Municipio Libre de Veracruz; 4 del Reglamento de Desarrollo Urbano, fraccionamiento y Vivienda para el Municipio de Veracruz, Veracruz; y 55 del Bando de Gobierno del Municipio Libre de Veracruz, manifiesto:

CUARTO.-Esta Dirección de Obras Públicas y Desarrollo Urbano es competente para emitir el presente acto administrativo, con fundamento en los artículos 115 fracción V incisos a), b), d) y g) de la Constitución Política de los Estados Unidos Mexicanos; artículo 11 fracciones II, III y XI de la Ley General de Asentamiento Humano, Ordenamiento Territorial y Desarrollo Urbano; artículo 71 fracción XII de la Constitución Política del Estado de Veracruz de Ignacio de la Llave; artículo 8 fracción I incisos b), c), j) y k), artículo 77 de la Ley de Desarrollo Urbano, Ordenamiento Territorial y Vivienda para el Estado de Veracruz de Ignacio de la Llave; artículos 142, 143 y 144 del Reglamento de la Ley de Desarrollo Urbano, Ordenamiento Territorial y Vivienda para el Estado de Veracruz de Ignacio de la Llave; artículo 4 fracción I incisos b), c), g) y h), y artículo 41 del Reglamento de Desarrollo Urbano, Fraccionamiento y Vivienda para el Municipio de Veracruz, Veracruz.

QUINTO.-El promovente o propietario presenta copias de la documentación que a continuación se en lista, se hace constar que no se tuvieron a la vista los originales.

1. Se acredita en propiedad de la persona física, **C. [redacted]**, mediante Escritura Pública Número [redacted] Volumen [redacted], de fecha [redacted], pasada ante la fe de la Notaría Pública No. [redacted] con sede en la ciudad de [redacted] debidamente inscrita en el Registro Público de la Propiedad.
2. Resolución de la Sucesión Intestamentaria a bienes de [redacted] expediente número [redacted] de fecha [redacted] ante el Juzgado [redacted] con sede en la ciudad de [redacted].
3. Comprobante de pago del impuesto predial 2022, con número de cuenta catastral [redacted].
4. Credencial para votar como identificación oficial del albacea, **C. [redacted]** con clave [redacted].
5. Contrato de arrendamiento, de fecha [redacted], que suscriben **C. [redacted]**, en su carácter de "arrendador" y por otra parte **Innova Labtech, S. A. de C. V.** en su carácter de "arrendatario".
6. Acredita su personalidad la empresa **Innova Labtech, S. A. de C. V.** mediante la Escritura Pública Número [redacted] Volumen [redacted] con fecha [redacted] pasada ante la fe de la Notaría Pública No. [redacted] con sede en la ciudad de [redacted] debidamente inscrita en el Registro Público de la Propiedad.





VERACRUZ

NUESTRO PUERTO, NUESTRA CASA

Oficio: DOPDU/SDDU/OT/US/0396/2022

ASUNTO: Se emite **Regularización de Licencia de Uso de Suelo** para el predio ubicado en carretera [REDACTED], km [REDACTED] número [REDACTED] esquina avenida [REDACTED] perteneciente a la congregación de [REDACTED] del Municipio de Veracruz, Ver.
Uso Comercial: Laboratorio de análisis clínicos y consultorio médico.
Veracruz, Ver., a 27 de septiembre de 2022.

7. Credencial para votar como identificación oficial del representante legal, C. [REDACTED] con clave [REDACTED]
8. Resolutivo en Materia de Impacto Ambiental, oficio no. **DMAyPA-0509/2022**, de fecha 05 de abril de 2022, expedido por la Dirección de Medio Ambiente y Protección Animal del H. Ayuntamiento de Veracruz, Ver.
9. Anuencia de Protección Civil, no. De oficio **DPCMVER/A/0574/2022**, de fecha 04 de mayo de 2022, expedido por la Dirección de Protección Civil del H. Ayuntamiento de Veracruz.
10. Carta de factibilidad negativa de servicio de agua potable y alcantarillado sanitario, carta no. **GMAS-GTEC-CI-22.146**, de fecha 22 de agosto de 2022, expedido por Grupo Metropolitano de Agua y Saneamiento SAPI de C.V. (GRUPO MAS).
11. Recibo de servicio de agua potable en pipa, folio no. [REDACTED] expedido por [REDACTED] Pacheco Urquijo.
12. Recibo de suministro de energía eléctrica, no. de servicio [REDACTED] expedido por Comisión Federal de Electricidad.



RESUELVE
AUTORIZACIÓN CON CARÁCTER: POSITIVO

PRIMERO.-EL predio ubicado en carretera [REDACTED], km [REDACTED], número [REDACTED] esquina avenida [REDACTED] perteneciente a la congregación de [REDACTED] del Municipio de Veracruz, Ver., es compatible señalado y apto para el fin solicitado, además de ser funcionalmente eficiente en razón de ubicarse en la zona de consolidación urbana.

SEGUNDO.-Se otorga la **REGULARIZACIÓN DE LICENCIA DE USO DE SUELO**, específicamente para la ocupación de **USO COMERCIAL: LABORATORIO DE ANÁLISIS CLÍNICOS Y CONSULTORIO MÉDICO**, señalando un **Coefficiente de Ocupación del Suelo (COS) de hasta 80% y con un Coeficiente de Utilización de Suelo (CUS) hasta de 320%, permitidos 4 niveles máximos de construcción (planta baja y tres niveles).**

TERCERO.-Esta Licencia de Uso de Suelo **NO** deberá interpretarse como autorización para la subdivisión o fusión del predio, o como cambio de régimen de propiedad; no es Licencia de Construcción ni autoriza algún tipo de obra.

CUARTO.-Tendrá **vigencia de un año a partir de la fecha de su otorgamiento** para la obtención de las autorizaciones posteriores y su validez será efectiva únicamente mientras las condiciones de la zona lo permitan, no afecte el interés de la comunidad y se apegue a los reglamentos y disposiciones vigentes.

QUINTO.-El proyecto deberá proporcionar **1 cajón de estacionamiento por cada 50.00m² para laboratorios de análisis clínicos y 1 cajón de estacionamiento por cada 30.00m² para clínicas y consultorios**, de acuerdo a lo estipulado en el Reglamento para Construcciones Públicas y Privadas del H. Ayuntamiento de Veracruz, Ver., de no cumplir con este punto, no se podrá autorizar la Licencia de Construcción.

SEXTO.-El presente documento no lo exime del cumplimiento de los requisitos técnicos que a continuación se expresan:

- a) Acatar con las disposiciones contenidas en el Reglamento de la Ley que Regula las Construcciones Públicas y Privadas del Estado de Veracruz de Ignacio de la Llave.
- b) Acatar con las disposiciones contenidas en la Ley 241 de Desarrollo Urbano, Ordenamiento Territorial y Vivienda del Estado de Veracruz de Ignacio de la Llave.
- c) Acatar la Ley de Protección Civil y la Reducción del Riesgo de Desastres para el Estado de Veracruz de Ignacio de la Llave.

Sin más por el momento, me despido de usted.

ATENTAMENTE

DIRECCIÓN DE OBRAS PÚBLICAS Y DESARROLLO URBANO
MTRO. LUIS ROMÁN CAMPA PÉREZ
DIRECTOR DE OBRAS PÚBLICAS Y DESARROLLO URBANO

c.c.p. Mtro. Julio César Torres Sánchez. Subdirector de Desarrollo Urbano. Presente
c.c.p. Arq. Adriana Josefina González Valle. Coordinadora de Ordenamiento Territorial. Presente
c.c.p. Mtro. Jesús Román Santacruz Hernández. Coordinador Técnico de la SDDU. Presente
c.c.p. Archivo/Minutario
LRCP/JCTS/OCV/mdlg

Calle Juan de Grijalva No. 34
Fracc. Reforma Veracruz, Ver
229 200 22 49
veracruzmunicipio.gob.mx



Eliminados 17 espacios. Fundamento legal en el artículo 116 de la Ley de Transparencia y Acceso a la Información Pública y Fracción XXXIII; 11 Fracción VII; 60, 65, 72, 76 y 144 de la Ley 875 de Transparencia y Acceso a la Información Pública para el Estado de Veracruz de Ignacio de la Llave; Artículos 3 Fracción X, 12, 13, 14 de la Ley 316 de Protección de Datos Personales en Posesión de Sujetos Obligados para el Estado de Veracruz de Ignacio de la Llave. Los Lineamientos Generales en Materia de Clasificación y Desclasificación de la información, así como la elaboración de Versiones Públicas en sus Artículos Noveno, Trigésimo Octavo, Trigésimo Noveno emitidos por el Instituto Nacional de Transparencia y Acceso a la Información y Protección de Datos Personales. En virtud de tratarse de información confidencial concerniente a datos personales identificativos (Domicilio, Clave catastral, Correo electrónico, Teléfono).



H. AYUNTAMIENTO DE VERACRUZ

2022-2025

DIRECCION DE OBRAS PUBLICAS

Y DESARROLLO URBANO

US/10396/2022

FORMATO MULTITRÁMITE

NÚMERO DE TRAMITE: US/0396/2022 FECHA DE INGRESO: _____ FOLIO DE RECIBO DE INGRESO: TCO-1050-128
NÚMERO DE LICENCIA ANTERIOR _____ NÚMERO DE EXPEDIENTE: _____ FECHA DEL RESOLUTIVO: _____

DATOS DE INSCRIPCIÓN EN EL REGISTRO PÚBLICO DE LA PROPIEDAD						CLAVE CATASTRAL							
BAJO NÚMERO	TOMO	DÍA	MES	AÑO	Z. REG.	TIPO	CONG.	REG.	MZA	LOTE	NIVEL	DEPTO.	DIG.

TRÁMITES A SOLICITAR

LICENCIA DE CONSTRUCCIÓN	USO DE SUELO	LOTIFICACIÓN Y FRACCIONAMIENTOS
<input type="checkbox"/> VECES _____ m ²	<input type="checkbox"/> CONSTANCIA DE ZONIFICACIÓN	<input type="checkbox"/> CONSTANCIA DE INTEGRACIÓN VIAL
<input type="checkbox"/> OBRA NUEVA _____ m ²	<input type="checkbox"/> CAMBIO DE USO DE SUELO	<input type="checkbox"/> ORDEN DE PUBLICACIÓN
<input type="checkbox"/> REVALIDACIÓN DE LICENCIA _____ m ²	<input type="checkbox"/> LICENCIA DE USO DE SUELO	<input type="checkbox"/> PROYECTO DE LOTIFICACIÓN E INICIO DE OBRA PARCIAL
<input type="checkbox"/> REMODELACIÓN _____ m ²	<input type="checkbox"/> ACTUALIZACIÓN DE USO DE SUELO	<input type="checkbox"/> DICTAMEN TECNICO LEGAL
<input type="checkbox"/> REGULARIZACIÓN _____ m ²	<input checked="" type="checkbox"/> REGULARIZACIÓN DE USO DE SUELO	<input type="checkbox"/> RELOTIFICACIÓN
<input type="checkbox"/> AMPLIACIÓN _____ m ²	LICENCIA DE SUBDIVISIÓN / FUSIÓN	
<input type="checkbox"/> CAMBIO DE PROYECTO _____ m ²	<input type="checkbox"/> SUBDIVISIÓN lotes: _____ Superf.: _____ m ²	<input type="checkbox"/> MONTO DE GARANTÍA POR LA EJECUCIÓN DE OBRAS DE URBANIZACIÓN
<input type="checkbox"/> DEMOLICIÓN _____ m ²	<input type="checkbox"/> FUSIÓN lotes: _____ Superf.: _____ m ²	<input type="checkbox"/> AUTORIZACIÓN DE INICIO DE OBRA DEFINITIVO
<input type="checkbox"/> BARDAS largo: _____ ml alto: _____ ml	IMAGEN URBANA	
<input type="checkbox"/> ESTACIONAMIENTO _____ cajones _____ m ²	<input type="checkbox"/> FACTIBILIDAD DE IMAGEN URBANA	<input type="checkbox"/> PRÓRROGA PARA LA EJECUCIÓN DE LAS OBRAS DE URBANIZACIÓN
<input type="checkbox"/> PATIOS DESCUBIERTOS _____ m ²	<input type="checkbox"/> LICENCIA ANUNCIOS TIPO A Y B	<input type="checkbox"/> ACTUALIZACIÓN DE MONTO DE GARANTÍA POR LA EJECUCIÓN DE LAS OBRAS DE URBANIZACIÓN
<input type="checkbox"/> CISTERNAS _____ m ³	<input type="checkbox"/> RENOVACIÓN O REVALIDACIÓN DE LIC. TIPO A Y B	<input type="checkbox"/> ENAJENACIÓN DE LOTES (hasta 25% de lotes cuando hubiese constituido la garantía y celebrado convenio)
<input type="checkbox"/> TANQUES SUBTERRANEOS _____ m ³	<input type="checkbox"/> LICENCIA ANUNCIOS TIPO C	<input type="checkbox"/> TRASLADOS DE DOMINIO PARCIAL superficie: _____ m ² número de lotes: _____
<input type="checkbox"/> ANTENAS DE TELECOMUNICACIONES _____ ml	<input type="checkbox"/> RENOVACIÓN O REVALIDACIÓN DE LIC. TIPO C	<input type="checkbox"/> ACTA DE ENTREGA FINAL DEL FRACCIONAMIENTO
<input type="checkbox"/> MOVIMIENTOS DE TIERRA _____ m ³	<input type="checkbox"/> PERMISO TEMPORAL DE INSTALACIÓN DE PUBLICIDAD EN VÍA PÚBLICA	<input type="checkbox"/> TRASLADOS DE DOMINIO FINAL superficie: _____ m ² número de lotes: _____
<input type="checkbox"/> OTRAS LICENCIAS: _____	<input type="checkbox"/> RENOVACIÓN O REVALIDACIÓN DE PERMISO TEMPORAL DE INSTAL. DE PUBLICIDAD EN VÍA PÚBLICA	REGIMEN DE PROPIEDAD EN CONDOMINIO
<input type="checkbox"/> REMODELACION INTERIOR _____ m ²	TOPOGRAFIA	
<input type="checkbox"/> REMODELACIÓN DE FACHADA _____ m ²	<input type="checkbox"/> ALINEAMIENTO Y NUMERO OFICIAL _____ ml	<input type="checkbox"/> CONSTITUCIÓN DE REGIMEN DE PROPIEDAD EN CONDOMINIO
<input type="checkbox"/> LICENCIA DE VIA PUBLICA PARA REALIZAR OBRAS, MODIFICACIONES, REPARACIONES, INTRODUCIR SERVICIOS, PROVISIONALES O PERMANENTES.	<input type="checkbox"/> DESLINDE _____ m ²	<input type="checkbox"/> MONTO DE FIANZA PARA REGIMEN
tipo de obra: _____ long: _____ ml	CONSTANCIAS	
<input type="checkbox"/> LICENCIA DE VIA PUBLICA PARA COLOCACIÓN DE MATERIAL EN BANQUETA Y TAPIALES	<input type="checkbox"/> NUMERO OFICIAL	<input type="checkbox"/> CALLE
_____ días: longitud. _____ ml	<input type="checkbox"/> COLONIA POPULAR	<input type="checkbox"/> AVANCE DE OBRA
	<input type="checkbox"/> TÉRMINO DE OBRA	<input type="checkbox"/> CANCELACIÓN DE FIANZA PARA REGIMEN

DATOS DEL PREDIO O INMUEBLE

PREDIO DESTINADO PARA: TOMA DE MUESTRAS Y CONSULTORIO MEDICO Indicar si se encuentra en centro histórico: _____
DOMICILIO: _____ NÚMERO OFICIAL: _____
ENTRE CALLES: _____ MUNICIPIO: VERACRUZ
LOTE NÚMERO: _____ MANZANA: _____ NUMERO DE VIVIENDAS: _____
COLONIA: _____

DATOS DEL PROPIETARIO O REPRESENTANTE LEGAL

NOMBRE O RAZÓN SOCIAL: INNOVA LABTECH, S.A. DE C.V.
DOMICILIO: _____ NO. OFICIAL: _____
COLONIA: _____ RFC: _____ CURP: _____
DOMICILIO PARA RECIBIR NOTIFICACIONES: _____ NOMBRE DEL CONTACTO: _____
CORREO ELECTRÓNICO: _____
TELÉFONO LOCAL: _____ Bajo protesta de decir verdad, juro que el inmueble no se encuentra en estado litigioso alguno: _____
CELULAR: _____

DATOS DEL PERITO RESPONSABLE DE OBRA

NOMBRE O RAZÓN SOCIAL: _____
DOMICILIO: _____ NO. OFICIAL: _____
COLONIA: _____ RFC: _____ CURP: _____
CÉDULA PROFESIONAL: _____ REGISTRO MUNICIPAL: _____ REGISTRO S.S.A. _____
DOMICILIO PARA RECIBIR NOTIFICACIONES: _____
CORREO ELECTRÓNICO: _____
TELÉFONO LOCAL: _____
CELULAR: _____ FIRMA _____

**PERITOS CORRESPONSABLES DE OBRA
EN DISEÑO ARQUITECTÓNICO**

NOMBRE O RAZON SOCIAL: _____
DOMICILIO: _____
COLONIA: _____ RFC: _____ CURP: _____ NO. OFICIAL: _____
CEDULA PROFESIONAL: _____ REGISTRO MUNICIPAL: _____ REGISTRO S.S.A. _____
DOMICILIO PARA RECIBIR NOTIFICACIONES: _____
CORREO ELECTRONICO: _____
TELEFONO LOCAL: _____
CELULAR: _____ FIRMA _____

EN CALCULO ESTRUCTURAL

NOMBRE O RAZON SOCIAL: _____
DOMICILIO: _____
COLONIA: _____ RFC: _____ CURP: _____ NO. OFICIAL: _____
CEDULA PROFESIONAL: _____ REGISTRO MUNICIPAL: _____ REGISTRO S.S.A. _____
DOMICILIO PARA RECIBIR NOTIFICACIONES: _____
CORREO ELECTRONICO: _____
TELEFONO LOCAL: _____
CELULAR: _____ FIRMA _____

EN INSTALACIONES

NOMBRE O RAZON SOCIAL: _____
DOMICILIO: _____
COLONIA: _____ RFC: _____ CURP: _____ NO. OFICIAL: _____
CEDULA PROFESIONAL: _____ REGISTRO MUNICIPAL: _____ REGISTRO S.S.A. _____
DOMICILIO PARA RECIBIR NOTIFICACIONES: _____
CORREO ELECTRONICO: _____
TELEFONO LOCAL: _____
CELULAR: _____ FIRMA _____

EN DISEÑO URBANO

NOMBRE O RAZON SOCIAL: _____
DOMICILIO: _____
COLONIA: _____ RFC: _____ CURP: _____ NO. OFICIAL: _____
CEDULA PROFESIONAL: _____ REGISTRO MUNICIPAL: _____ REGISTRO S.S.A. _____
DOMICILIO PARA RECIBIR NOTIFICACIONES: _____
CORREO ELECTRONICO: _____
TELEFONO LOCAL: _____
CELULAR: _____ FIRMA _____

CROQUIS DE LOCALIZACIÓN

Situación actual del predio (consignando las calles colindantes, superficies y linderos, medidas del frente y fondo del predio, orientación de la manzana y distancia de las dos esquinas a los linderos del predio).

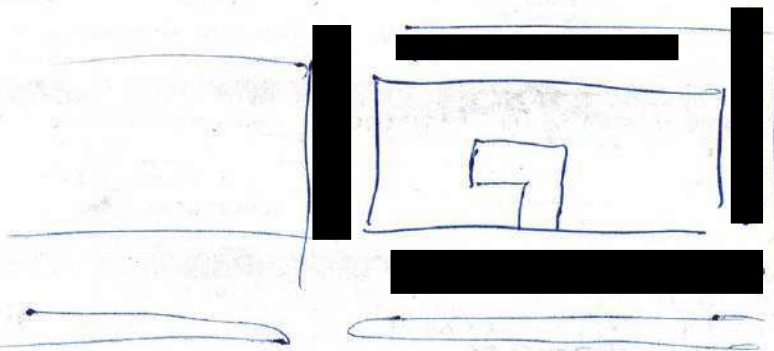

Bajo protesta de decir verdad, si los informes o declaraciones proporcionados por el particular resultan falsos, se aplicarán las sanciones administrativas correspondientes, sin perjuicio de las penas en que incurran aquellos que se conduzcan con falsedad de acuerdo con los ordenamientos legales aplicables. La actuación administrativa de la autoridad y la de los interesados se sujetará al principio de buena fe.

Aviso de Privacidad Simplificado de la Ventanilla Única:

El H. Ayuntamiento de Veracruz, es el responsable del tratamiento de los datos personales que nos proporcione.

Sus datos personales serán utilizados para:

a) Recibir solicitudes de trámites y servicios,

b) Integrar el registro de solicitudes,

c) Gestionar y enviar a las diversas Direcciones del Ayuntamiento las solicitudes para su autorización,

d) Entregar a los ciudadanos las autorizaciones emitidas, por lo que se comunica que no se efectuarán tratamientos adicionales.

Se informa que no realizarán transferencias que requieran su consentimiento, salvo aquellas que sean necesarias para atender requerimientos de información de una autoridad competente, debidamente fundados y motivados.

Usted podrá consultar el aviso de privacidad integral en: transparencia@veracruzmunipio.gob.mx así como en el área de recepción de las

