

Eliminados 43 espacios. Fundamento legal en el artículo 116 de la Ley General de Transparencia y Acceso a la Información Pública; Artículo 3 Fracción XXXIII; 11 Fracción VII; 60, 65, 72, 76 y 144 de la Ley 875 de Transparencia y Acceso a la Información Pública para el Estado de Veracruz de Ignacio de la Llave; Artículos 3 Fracción X, 12, 13, 14 de la Ley 316 de Protección de Datos Personales en Posesión de Sujetos Obligados para el Estado de Veracruz de Ignacio de la Llave. Los Lineamientos Generales en Materia de Clasificación y Desclasificación de la información, así como la elaboración de Versiones Públicas en sus Artículos Noveno, Trigésimo Octavo, Trigésimo Noveno emitidos por el Instituto Nacional de Transparencia y Acceso a la Información y Protección de Datos Personales. En virtud de tratarse de información confidencial concerniente a datos personales identificativos (**Domicilio, Nombre de propietario, Nombre de representante legal, Datos de instrumentos públicos, Clave catastral**).



VERACRUZ
NUESTRO PUERTO, NUESTRA CASA

Oficio: DOPDU/SDDU/OT/US/0978/2023

ASUNTO: Se emite **Actualización de Licencia de Uso de Suelo** para los predios ubicados en avenida [REDACTED] número oficial [REDACTED] esquina calle [REDACTED] lote [REDACTED] y [REDACTED] y fracción de los lotes [REDACTED] y [REDACTED] manzana [REDACTED] perteneciente a la colonia [REDACTED] del Municipio de Veracruz, Ver.
Uso Comercial de Servicios: Preescolar, primaria y oficinas de administración del colegio.
Veracruz, Ver., a 12 de abril de 2023.

COLEGIO PARTICULAR ANTONIO CASO, A. C.

C. [REDACTED]

PRESENTE

C. [REDACTED]

PRESENTE

El que suscribe Maestro Luis Román Campa Pérez, en mi carácter de Director de Obras Públicas y Desarrollo Urbano del H. Ayuntamiento de Veracruz, de conformidad con el nombramiento de fecha siete de enero de dos mil veintidós, debidamente expedido por la Lic. Patricia Lobeira Rodríguez Presidenta Municipal del H. Ayuntamiento de Veracruz, con fundamento en los artículos 115 fracción V incisos a), b), d) y g) de la Constitución Política de los Estados Unidos Mexicanos; 11 fracciones II, III y XI de la Ley General de Asentamiento Humanos, Ordenamiento Territorial y Desarrollo Urbano; 68 y 71 de la Constitución Política del Estado de Veracruz de Ignacio de la Llave; 8 fracción I incisos b), c), j) y k), de la Ley de Desarrollo Urbano, Ordenamiento Territorial y Vivienda para el Estado de Veracruz de Ignacio de la Llave; 73 Bis. y 73 Ter. de la Ley Orgánica del Municipio Libre; 142, 143 y 146 del Reglamento de la Ley de Desarrollo Urbano, Ordenamiento Territorial y Vivienda para el Estado de Veracruz de Ignacio de la Llave; artículo 4 fracción I incisos b), c), g) y h), 35, 38, 39 y 40 del Reglamento de Desarrollo Urbano, Fraccionamiento y Vivienda para el Municipio de Veracruz, Veracruz; 6 del Reglamento para Construcciones Públicas y Privadas del Municipio Libre de Veracruz y 44 fracción IV del Reglamento Interior de la Administración Pública del Municipio de Veracruz, Veracruz de Ignacio de la Llave; visto para determinar la **Actualización de Licencia de Uso de Suelo** correspondiente al expediente DOPDU/SDDU/OT/US/0978/2023.

CONSIDERANDO QUE:

PRIMERO.-Con fecha 05 de abril de 2023, fue ingresada por Ventanilla Única la solicitud signada por **Colegio Particular Antonio Caso, A. C.**, representado por C. [REDACTED], quien toma en arrendamiento la superficie total del predio, propiedad de C. [REDACTED], ubicado en avenida [REDACTED] número oficial [REDACTED] lote [REDACTED] y [REDACTED] manzana [REDACTED], perteneciente a la colonia [REDACTED] del Municipio de Veracruz, Ver., el lote [REDACTED] con superficie de **625.00m²** y lote [REDACTED] con superficie de **625.00m²**, según consta en Instrumento Público número [REDACTED], inscrita en el Registro Público de la Propiedad Bajo No. [REDACTED], Volumen [REDACTED], de la [REDACTED], de fecha [REDACTED], y con número de cuenta catastral [REDACTED]; y del predio, propiedad de **Colegio Particular Antonio Caso, A. C.**, ubicado en avenida [REDACTED] número oficial [REDACTED] esquina calle [REDACTED], fracción de los lotes [REDACTED] y [REDACTED] manzana [REDACTED] perteneciente la colonia [REDACTED] del Municipio de Veracruz, Ver., con una superficie total de **208.33m²**, según consta en Instrumento Público número [REDACTED], inscrita en el Registro Público de la Propiedad Bajo No. [REDACTED], Volumen [REDACTED], de la [REDACTED], de fecha [REDACTED], y con número de cuenta catastral [REDACTED]; todos los lotes mencionados suman una superficie total de **1,458.33m²**; quien destina el predio para **Uso Comercial de Servicios: Preescolar, primaria y oficinas de administración del colegio.**

SEGUNDO.-Una vez constatado en el Programa Municipal de Desarrollo Urbano de Veracruz, Ver., publicado en la Gaceta Oficial del Estado, Tomo CCIV, Núm. Etx.498 de fecha 15 de diciembre de 2021, el predio referido se ubica en el **Corredor Urbano, 2 de abril**, tramo vial de Altamirano a Bolívar, **con vocación Habitacional, ID: 38; señalando una Densidad máxima de 20viv/ha**, para predios con una superficie hasta de 500.00m², **y una Densidad máxima de 335viv/ha**, para predios con una superficie mayor de 501.00m², **donde es permitido el uso habitacional:** unifamiliar y multifamiliar; **uso mixto bajo:** cuando en la planta baja presenta un uso distinto al habitacional, y los niveles superiores son habitacionales. Hasta el 34% de la superficie total de la construcción o desarrollo puede presentar usos distintos al habitacional; **uso comercial** a nivel distrito: comercio y servicios especializados que sirven a un distrito, siempre y cuando, no genere impacto urbano o ambiental negativo a la zona en la que se ubique; **uso de equipamiento** para vialidad secundaria, **donde no está permitido el uso industrial y el uso para infraestructura está condicionado;** con un **Coefficiente de Ocupación del Suelo (COS) hasta de 80%** y un **Coefficiente de Utilización de Suelo (CUS) hasta de 240%**, equivalente a **3 niveles máximo de construcción (planta baja y dos niveles)**, para predios con una superficie hasta de 500.00m² y un **Coefficiente de Utilización de Suelo (CUS) hasta de 400%**, equivalente a **5 niveles máximo de construcción (planta baja y cuatro niveles)**, para predios con una superficie mayor de 501.00m².

Galle Juan de Grijalva No. 34
Fracc. Reforma Veracruz, Ver
229 200 22 49
veracruzmunicipio.gob.mx



Oficio: DOPDU/SDDU/OT/US/0978/2023
ASUNTO: Se emite Actualización de Licencia de Uso de Suelo para los predios ubicados en avenida [REDACTED] número oficial [REDACTED] esquina calle [REDACTED] lote [REDACTED] y fracción de los lotes [REDACTED] y [REDACTED] manzana [REDACTED] perteneciente a la colonia [REDACTED] del Municipio de Veracruz, Ver.
Uso Comercial de Servicios: Preescolar, primaria y oficinas de administración del colegio.
Veracruz, Ver., a 12 de abril de 2023.

TERCERO.-El promovente o propietario presenta copias de la documentación que a continuación se enlista, se hace constar que no se tuvieron a la vista los originales.

1. Se acreditan, los lotes [REDACTED] y [REDACTED] en propiedad de las personas físicas denominada C. [REDACTED], mediante Escritura Número [REDACTED] Volumen [REDACTED] de fecha [REDACTED], pasada ante la fe de la notaría pública No. [REDACTED] de la [REDACTED] demarcación notarial, debidamente inscrita en el registro público de la propiedad.
2. Credencial para votar como identificación oficial del propietario, C. [REDACTED]; con clave [REDACTED].
3. Comprobante de pago del impuesto predial 2023, con número de cuenta catastral [REDACTED].
4. Contrato de arrendamiento, de fecha [REDACTED] que suscriben, C. [REDACTED], en su carácter de "arrendador" y por otra parte **Colegio Particular Antonio Caso, A. C.**, representado por C. [REDACTED] en su carácter de "arrendatario".
5. Se acredita la fracción de los lotes [REDACTED] y [REDACTED], en propiedad de la persona moral denominada **Colegio Particular Antonio Caso, A. C.**, mediante Escritura Pública Número [REDACTED], Volumen [REDACTED], de fecha [REDACTED], pasada ante la fe de la Notaría Pública no. [REDACTED] de la [REDACTED] Demarcación Notarial, debidamente inscrita en el Registro Público de la Propiedad.
6. Acredita su constitución la empresa denominada **Colegio Particular Antonio Caso, A. C.**, representada por C. [REDACTED] mediante Escritura Número [REDACTED] Volumen [REDACTED] de fecha [REDACTED], pasada ante la fe de la Notaría Pública no. [REDACTED] Demarcación Notarial, debidamente inscrita en el Registro Público de la Propiedad.
7. Pasaporte, como identificación oficial del representante legal, C. [REDACTED] con número [REDACTED].
8. Comprobante de pago del impuesto predial 2023, con número de cuenta catastral [REDACTED].
9. Licencia de Uso de Suelo anterior, oficio no. **DOPDU/SDDU/OT/US/5142/2021**, de fecha 19 de mayo de 2021, expedida por la Dirección de Obras Públicas y Desarrollo Urbano del H. Ayuntamiento de Veracruz, Ver.
10. Anuencia de Protección Civil, oficio no. **DPCMVER/A/0672/2022**, de fecha 02 de mayo de 2022, expedido por la Dirección de Protección Civil del H. Ayuntamiento de Veracruz, Ver.
11. Recibo de servicio de energía eléctrica, no. de servicio [REDACTED] expedido por Comisión Federal de Electricidad.
12. Recibo de suministro de agua potable y saneamiento, inmueble [REDACTED] expedido por Grupo Metropolitano de Agua y Saneamiento S.A.P.I. de C.V. (GRUPO MAS).
13. Recibo de suministro de agua potable y saneamiento, inmueble [REDACTED] expedido por Grupo Metropolitano de Agua y Saneamiento S.A.P.I. de C.V. (GRUPO MAS).
14. Plano de proyecto existente, croquis de localización y fotografías del predio.



RESUELVE
AUTORIZACIÓN CON CARÁCTER: POSITIVO

PRIMERO.- Para una superficie arrendada de 1,458.33m² de los predios ubicados en avenida [REDACTED] número oficial [REDACTED] esquina calle [REDACTED] lote [REDACTED] y fracción de los lotes [REDACTED] y [REDACTED] manzana [REDACTED] perteneciente a la colonia [REDACTED] del Municipio de Veracruz, Ver., es compatible y apto para el fin solicitado, además de ser funcionalmente eficiente en razón de ubicarse en la zona de consolidación urbana.

SEGUNDO.-Se otorga la **ACTUALIZACIÓN DE LICENCIA DE USO DE SUELO**, específicamente para la ocupación de **USO COMERCIAL DE SERVICIOS: PREESCOLAR, PRIMARIA Y OFICINAS DE ADMINISTRACIÓN DEL COLEGIO**, señalando un **Coefficiente de Ocupación del Suelo (COS)** de hasta 70% y un **Coefficiente de utilización de Suelo (CUS)** hasta de 280%, equivalente a 4 niveles máximo de construcción (planta baja y tres niveles).



NUESTRO PUERTO, NUESTRA CASA

Oficio: DOPDU/SDDU/OT/US/0978/2023

ASUNTO: Se emite **Actualización de Licencia de Uso de Suelo** para los predios ubicados en avenida [REDACTED] número oficial [REDACTED] esquina calle [REDACTED] lote [REDACTED] y [REDACTED] y fracción de los lotes [REDACTED] y [REDACTED] manzana [REDACTED] perteneciente a la colonia [REDACTED] del Municipio de Veracruz, Ver.
Uso Comercial de Servicios: Preescolar, primaria y oficinas de administración del colegio.
Veracruz, Ver., a 12 de abril de 2023.

TERCERO.-Esta Actualización de Licencia de Uso de Suelo no deberá interpretarse como autorización para la subdivisión o fusión del predio, o como cambio de régimen de propiedad; no es Licencia de Construcción ni autoriza algún tipo de obra.

CUARTO.-Tendrá **vigencia de un año a partir de la fecha de su otorgamiento** para la obtención de las autorizaciones posteriores y su validez será efectiva únicamente mientras las condiciones de la zona lo permitan, no afecte el interés de la comunidad y se apegue a los reglamentos y disposiciones vigentes.

QUINTO.-El proyecto deberá proporcionar proporcionar **1 cajón de estacionamiento por cada 40.00m² de construcción para preescolar y primaria y 1 cajón de estacionamiento por cada 50.00m² de construcción para oficinas** de acuerdo a lo estipulado en la Licencia de Uso de Suelo Anterior, oficio no. **DOPDU/SDDU/OT/US/5142/2021**, de fecha 19 de mayo de 2021, expedida por la Dirección de Obras Públicas y Desarrollo Urbano del H. Ayuntamiento de Veracruz, Ver.

SEXTO.-El presente documento no lo exime del cumplimiento de los requisitos técnicos que a continuación se expresan:

- Acatar con las con las disposiciones contenidas en el Reglamento de la Ley que Regula las Construcciones Públicas y Privadas del Estado de Veracruz de Ignacio de la Llave.
- Acatar con las disposiciones contenidas en la Ley 241 de Desarrollo Urbano, Ordenamiento Territorial y Vivienda del Estado de Veracruz de Ignacio de la Llave.
- Acatar la Ley de Protección Civil y la Reducción del Riesgo de Desastres para el Estado de Veracruz de Ignacio de la Llave.

Sin más por el momento, quedo de usted.

ATENTAMENTE



MTRO. LUIS ROMÁN CAMPA PÉREZ
DIRECTOR DE OBRAS PÚBLICAS Y
DESARROLLO URBANO



c.c.p. Arq. Julio César Torres Sánchez. Subdirector de Desarrollo Urbano. Presente
c.c.p. Lic. Guadalupe Muñiz Susunaga. Coordinadora Jurídica. Presente
c.c.p. Arq. Adriana Josefina González Valle. Coordinadora de Ordenamiento Territorial. Presente
c.c.p. Archivo/ Minutario
LRCP/JCTS/AJGV/mdlg



Eliminados 17 espacios. Fundamento legal en el artículo 116 de la Ley General de Transparencia y Acceso a la Información Pública; Artículo 3 Fracción XXXIII; 11 Fracción VII; 60, 65, 72, 76 y 144 de la Ley 875 de Transparencia y Acceso a la Información Pública para el Estado de Veracruz de Ignacio de la Llave; Artículos 3 Fracción X, 12, 13, 14 de la Ley 316 de Protección de Datos Personales en Posesión de Sujetos Obligados para el Estado de Veracruz de Ignacio de la Llave. Los Lineamientos Generales en Materia de Clasificación y Desclasificación de la información, así como la elaboración de Versiones Públicas en sus Artículos Noveno, Trigésimo Octavo, Trigésimo Noveno emitidos por el instituto Nacional de Transparencia Acceso a la Información y Protección de Datos Personales. En virtud de tratarse de información confidencial concerniente a datos personales identificativos (**Domicilio, Correo Electrónico, Celular, RFC, Nombre de Contacto, Firma**).



H. AYUNTAMIENTO DE VERACRUZ 2022-2025 DIRECCION DE OBRAS PÚBLICAS Y DESARROLLO URBANO

US/0978/2023

FORMATO MULTITRÁMITE

NÚMERO DE TRAMITE: US/0978/2023 FECHA DE INGRESO: _____ FOLIO DE RECIBO DE INGRESO: TRU-CCSO-
NÚMERO DE LICENCIA ANTERIOR _____ NÚMERO DE EXPEDIENTE: _____ FECHA DEL RESOLUTIVO: 285

DATOS DE INSCRIPCIÓN EN EL REGISTRO PÚBLICO DE LA PROPIEDAD						CLAVE CATASTRAL							
BAJO NÚMERO	TOMO	DÍA	MES	AÑO	Z. REG.	TIPO	CONG.	REG.	MZA	LOTE	NIVEL	DEPTO.	DIG.

TRÁMITES A SOLICITAR

LICENCIA DE CONSTRUCCIÓN	USO DE SUELO	LOTIFICACIÓN Y FRACCIONAMIENTOS
<input type="checkbox"/> VECS m ²	<input type="checkbox"/> CONSTANCIA DE ZONIFICACIÓN	<input type="checkbox"/> CONSTANCIA DE INTEGRACIÓN VIAL
<input type="checkbox"/> OBRA NUEVA m ²	<input type="checkbox"/> CAMBIO DE USO DE SUELO	<input type="checkbox"/> ORDEN DE PUBLICACIÓN
<input type="checkbox"/> REVALIDACIÓN DE LICENCIA m ²	<input type="checkbox"/> LICENCIA DE USO DE SUELO	<input type="checkbox"/> PROYECTO DE LOTIFICACIÓN E INICIO DE OBRA PARCIAL
<input type="checkbox"/> REMODELACIÓN m ²	<input checked="" type="checkbox"/> ACTUALIZACIÓN DE USO DE SUELO	<input type="checkbox"/> DICTAMEN TECNICO LEGAL
<input type="checkbox"/> REGULARIZACIÓN m ²	<input type="checkbox"/> REGULARIZACIÓN DE USO DE SUELO	<input type="checkbox"/> RELOTIFICACIÓN
<input type="checkbox"/> AMPLIACIÓN m ²	LICENCIA DE SUBDIVISIÓN / FUSIÓN	
<input type="checkbox"/> CAMBIO DE PROYECTO m ²	<input type="checkbox"/> SUBDIVISIÓN lotes: _____ Superf.: _____ m ²	<input type="checkbox"/> MONTO DE GARANTÍA POR LA EJECUCIÓN DE OBRAS DE URBANIZACIÓN
<input type="checkbox"/> DEMOLICIÓN m ²	<input type="checkbox"/> FUSIÓN lotes: _____ Superf.: _____ m ²	<input type="checkbox"/> AUTORIZACIÓN DE INICIO DE OBRA DEFINITIVO
<input type="checkbox"/> BARDAS largo: _____ ml alto: _____ ml	IMAGEN URBANA	
<input type="checkbox"/> ESTACIONAMIENTO cajones m ²	<input type="checkbox"/> FACTIBILIDAD DE IMAGEN URBANA	<input type="checkbox"/> PRÓRROGA PARA LA EJECUCIÓN DE LAS OBRAS DE URBANIZACIÓN
<input type="checkbox"/> PATIOS DESCUBIERTOS m ²	<input type="checkbox"/> LICENCIA ANUNCIOS TIPO A Y B	<input type="checkbox"/> ACTUALIZACIÓN DE MONTO DE GARANTÍA POR LA EJECUCIÓN DE LAS OBRAS DE URBANIZACIÓN
<input type="checkbox"/> CISTERNAS m ³	<input type="checkbox"/> RENOVACIÓN O REVALIDACIÓN DE LIC. TIPO A Y B	<input type="checkbox"/> ENAJENACIÓN DE LOTES (hasta 25% de lotes cuando hubiese constituido la garantía y celebrado convenio)
<input type="checkbox"/> TANQUES SUBTERRANEOS m ³	<input type="checkbox"/> LICENCIA ANUNCIOS TIPO C	<input type="checkbox"/> TRASLADOS DE DOMINIO PARCIAL superficie: _____ m ² número de lotes: _____
<input type="checkbox"/> ANTENAS DE TELECOMUNICACIONES ml	<input type="checkbox"/> RENOVACIÓN O REVALIDACIÓN DE LIC. TIPO C	<input type="checkbox"/> ACTA DE ENTREGA FINAL DEL FRACCIONAMIENTO
<input type="checkbox"/> MOVIMIENTOS DE TIERRA m ³	<input type="checkbox"/> PERMISO TEMPORAL DE INSTALACIÓN DE PUBLICIDAD EN VÍA PÚBLICA	<input type="checkbox"/> TRASLADOS DE DOMINIO FINAL superficie: _____ m ² número de lotes: _____
<input type="checkbox"/> OTRAS LICENCIAS: _____	<input type="checkbox"/> RENOVACIÓN O REVALIDACIÓN DE PERMISO TEMPORAL DE INSTAL. DE PUBLICIDAD EN VÍA PÚBLICA	REGIMEN DE PROPIEDAD EN CONDOMINIO
<input type="checkbox"/> REMODELACION INTERIOR m ²	TOPOGRAFIA	
<input type="checkbox"/> REMODELACIÓN DE FACHADA m ²	<input type="checkbox"/> ALINEAMIENTO Y NUMERO OFICIAL _____ ml	<input type="checkbox"/> CONSTITUCIÓN DE REGIMEN DE PROPIEDAD EN CONDOMINIO
<input type="checkbox"/> LICENCIA DE VIA PUBLICA PARA REALIZAR OBRAS, MODIFICACIONES, REPARACIONES, INTRODUCIR SERVICIOS, PROVISIONALES O PERMANENTES. tipo de obra: _____ long: _____ ml	<input type="checkbox"/> DESLINDE _____ m ²	<input type="checkbox"/> MONTO DE FIANZA PARA REGIMEN
<input type="checkbox"/> LICENCIA DE VIA PUBLICA PARA COLOCACIÓN DE MATERIAL EN BANQUETA Y TAPIALES días: _____ longitud: _____ ml	CONSTANCIAS	
	<input type="checkbox"/> NUMERO OFICIAL	<input type="checkbox"/> CANCELACIÓN DE FIANZA PARA REGIMEN
	<input type="checkbox"/> COLONIA POPULAR	
	<input type="checkbox"/> TERMINO DE OBRA	

DATOS DEL PREDIO O INMUEBLE

PREDIO DESTINADO PARA: Uso Comercial de Servicios Preescolar, Primaria y Oficinas administrativas Indicar si se encuentra en centro histórico:

DOMICILIO: _____ MUNICIPIO: Veracruz

ENTRE CALLES: _____ MANZANA: _____

LOTE NÚMERO: _____ Código Postal: _____

COLONIA: _____

DATOS DEL PROPIETARIO O REPRESENTANTE LEGAL

NOMBRE O RAZÓN SOCIAL: Colectivo Particular Antonio Caso, A.C.

DOMICILIO: _____ NO. OFICIAL: _____

COLONIA: _____ RFC: _____ CURP: _____

DOMICILIO PARA RECIBIR NOTIFICACIONES: _____ NOMBRE DEL CONTACTO: _____

CORREO ELECTRÓNICO: _____

TELÉFONO LOCAL: _____

CELULAR: _____

Bajo protesta de decir verdad, juro que el inmueble no se encuentra en estado litigioso alguno.

DATOS DEL PERITO RESPONSABLE DE OBRA

NOMBRE O RAZÓN SOCIAL: _____

DOMICILIO: _____ NO. OFICIAL: _____

COLONIA: _____ RFC: _____ CURP: _____

CÉDULA PROFESIONAL: _____ REGISTRO MUNICIPAL: _____ REGISTRO S.S.A. _____

DOMICILIO PARA RECIBIR NOTIFICACIONES: _____

CORREO ELECTRÓNICO: _____

TELÉFONO LOCAL: _____

CELULAR: _____ FIRMA _____

Eliminados 3 espacios. Fundamento legal en el artículo 116 de la Ley de Transparencia y Acceso a la Información Pública; Artículo 3 Fracción XXXIII; 11 Fracción VII; 60, 65, 72, 76 y 144 de la Ley 875 de Transparencia y Acceso a la Información Pública para el Estado de Veracruz de Ignacio de la Llave; Artículos 3 Fracción X, 12, 13, 14 de la Ley 316 de Protección de Datos Personales en Posesión de Sujetos Obligados para el Estado de Veracruz de Ignacio de la Llave. Los Lineamientos Generales en Materia de Clasificación y Desclasificación de la información, así como la elaboración de Versiones Públicas en sus Artículos Noveno, Trigésimo Octavo, Trigésimo Noveno emitidos por el Instituto Nacional de Transparencia Acceso a la Información y Protección de Datos Personales. En virtud de tratarse de información confidencial concerniente a datos personales identificativos (**Domicilio**).

**PERITOS CORRESPONSABLES DE OBRA
EN DISEÑO ARQUITECTÓNICO**

NOMBRE O RAZON SOCIAL: _____
DOMICILIO: _____ NO. OFICIAL: _____
COLONIA: _____ RFC: _____ CURP: _____
CEDULA PROFESIONAL: _____ REGISTRO MUNICIPAL: _____ REGISTRO S.S.A. _____
DOMICILIO PARA RECIBIR NOTIFICACIONES: _____
CORREO ELECTRONICO: _____
TELEFONO LOCAL: _____
CELULAR: _____ FIRMA _____

EN CALCULO ESTRUCTURAL

NOMBRE O RAZON SOCIAL: _____
DOMICILIO: _____ NO. OFICIAL: _____
COLONIA: _____ RFC: _____ CURP: _____
CEDULA PROFESIONAL: _____ REGISTRO MUNICIPAL: _____ REGISTRO S.S.A. _____
DOMICILIO PARA RECIBIR NOTIFICACIONES: _____
CORREO ELECTRONICO: _____
TELEFONO LOCAL: _____
CELULAR: _____ FIRMA _____

EN INSTALACIONES

NOMBRE O RAZON SOCIAL: _____
DOMICILIO: _____ NO. OFICIAL: _____
COLONIA: _____ RFC: _____ CURP: _____
CEDULA PROFESIONAL: _____ REGISTRO MUNICIPAL: _____ REGISTRO S.S.A. _____
DOMICILIO PARA RECIBIR NOTIFICACIONES: _____
CORREO ELECTRONICO: _____
TELEFONO LOCAL: _____
CELULAR: _____ FIRMA _____

EN DISEÑO URBANO

NOMBRE O RAZON SOCIAL: _____
DOMICILIO: _____ NO. OFICIAL: _____
COLONIA: _____ RFC: _____ CURP: _____
CEDULA PROFESIONAL: _____ REGISTRO MUNICIPAL: _____ REGISTRO S.S.A. _____
DOMICILIO PARA RECIBIR NOTIFICACIONES: _____
CORREO ELECTRONICO: _____
TELEFONO LOCAL: _____
CELULAR: _____ FIRMA _____

CROQUIS DE LOCALIZACION

Situación actual del predio (consignando las calles colindantes, superficies y linderos, medidas del frente y fondo del predio, orientación de la manzana y distancia de las dos esquinas a los linderos del predio).

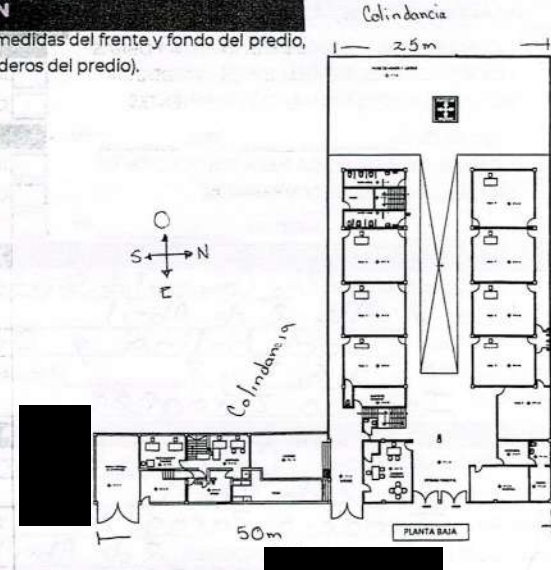

Bajo protesta de decir verdad, si los informes o declaraciones proporcionados por el particular resultan falsos, se aplicaran las sanciones administrativas correspondientes, sin perjuicio de las penas en que incurran aquellos que se conduzcan con falsedad de acuerdo con los ordenamientos legales aplicables. La actuación administrativa de la autoridad y la de los interesados se sujetara al principio de buena fe.

Aviso de Privacidad Simplificado de la Ventanilla Única:

- El H. Ayuntamiento de Veracruz, es el responsable del tratamiento de los datos personales que nos proporcione.
Sus datos personales serán utilizados para:
- a) Recibir solicitudes de trámites y servicios,
 - b) Integrar el registro de solicitudes,
 - c) Gestionar y enviar a las diversas Direcciones del Ayuntamiento las solicitudes para su autorización,
 - d) Entregar a los ciudadanos las autorizaciones emitidas, por lo que se comunica que no se efectuarán tratamientos adicionales.

Se informa que no realizarán transferencias que requieran su consentimiento, salvo aquellas que sean necesarias para atender requerimientos de información de una autoridad competente, debidamente fundados y motivados.
Usted podrá consultar el aviso de privacidad integral en: transparencia@veracruzmuniplo.gob.mx así como en el área de recepción de las

H. AYUNTAMIENTO DE VERACRUZ
05 ABR 2023
RECIBIDO
FIRMA _____ HORA _____
SELLO DE RECEPCIÓN