



VERACRUZ

NUESTRO PUERTO, NUESTRA CASA

Oficio: DOPDU/SDDU/OT/US/0982/2023
ASUNTO: Se emite Actualización de Licencia de Uso de Suelo para el predio ubicado en calle [REDACTED] no. [REDACTED], entre Av. [REDACTED] y Av. [REDACTED], fracción de lote [REDACTED], manzana [REDACTED], perteneciente a la Colonia [REDACTED] del Municipio de Veracruz, Ver.
Uso de Servicios Educativos: Educación superior y media superior.
Veracruz, Ver., a 14 de abril de 2023.

C. [REDACTED]
PRESENTE

INSTITUTO DE TRAMITACIÓN ADUANAL DEL GOLFO, A. C.

C. [REDACTED]
PRESENTE

El que suscribe Maestro Luis Román Campa Pérez, en mi carácter de Director de Obras Públicas y Desarrollo Urbano del H. Ayuntamiento de Veracruz, de conformidad con el nombramiento de fecha siete de enero de dos mil veintidós, debidamente expedido por la Lic. Patricia Lobeira Rodríguez Presidenta Municipal del H. Ayuntamiento de Veracruz, con fundamento en los artículos 115 fracción V incisos a), b), d) y g) de la Constitución Política de los Estados Unidos Mexicanos; 11 fracciones II, III y XI de la Ley General de Asentamiento Humano, Ordenamiento Territorial y Desarrollo Urbano; 68 y 71 de la Constitución Política del Estado de Veracruz de Ignacio de la Llave; 8 fracción I incisos b), c), j) y k), de la Ley de Desarrollo Urbano, Ordenamiento Territorial y Vivienda para el Estado de Veracruz de Ignacio de la Llave; 73 Bis. y 73 Ter. de la Ley Orgánica del Municipio Libre; 142, 143 y 146 del Reglamento de la Ley de Desarrollo Urbano, Ordenamiento Territorial y Vivienda para el Estado de Veracruz de Ignacio de la Llave; artículo 4 fracción I incisos b), c), g) y h), 35, 38, 39 y 40 del Reglamento de Desarrollo Urbano, Fraccionamiento y Vivienda para el Municipio de Veracruz, Veracruz; 6 del Reglamento para Construcciones Públicas y Privadas del Municipio Libre de Veracruz y 44 fracción IV del Reglamento Interior de la Administración Pública del Municipio de Veracruz, Veracruz de Ignacio de la Llave; visto para determinar la **Actualización de Licencia de Uso de Suelo** correspondiente al expediente DOPDU/SDDU/OT/US/0982/2023.

CONSIDERANDO QUE:

PRIMERO.-Con fecha 13 de abril de 2023, fue ingresada por Ventanilla Única la solicitud signada por C. [REDACTED], para el predio ubicado en calle [REDACTED] no. [REDACTED], entre Av. [REDACTED] y Av. [REDACTED], fracción de lote [REDACTED], manzana [REDACTED], perteneciente a la Colonia [REDACTED] del Municipio de Veracruz, Ver., con una superficie total de **817.56m²**, según consta Escritura Pública Número [REDACTED] inscrita en el Registro Público de la Propiedad bajo número [REDACTED], volumen [REDACTED], de la [REDACTED], de fecha [REDACTED], y con número de cuenta catastral [REDACTED]; el cual arrenda la superficie **total** a **Instituto de Tramitación Aduanal del Golfo A. C.**, representado por C. [REDACTED], quien destina el predio para **Uso de Servicios Educativos: Educación superior y media superior.**

SEGUNDO.-Una vez constatado en el Programa Municipal de Desarrollo Urbano de Veracruz, Ver., publicado en la Gaceta Oficial del Estado, Tomo CCIV, Núm. Etx.498 de fecha 15 de diciembre de 2021, el predio referido se ubica en el **Corredor Urbano, Juan Enríquez, con vocación Habitacional y comercio local, ID: 68, señalando una Densidad máxima 268viv/ha, donde es permitido el uso habitacional:** unifamiliar y multifamiliar; **uso mixto bajo:** cuando en la planta baja presenta un uso distinto al habitacional, y los niveles superiores son habitacionales. Hasta el 34% de la superficie total de la construcción o desarrollo puede presentar usos distintos al habitacional; **uso comercial** a nivel distrito: comercio y servicios especializados que sirven a un distrito, siempre y cuando, no genere impacto urbano o ambiental negativo a la zona en la que se ubique; **uso de equipamiento** para vialidad secundaria, **donde no está permitido el uso industrial y el uso para infraestructura está condicionado;** con un **Coefficiente de Ocupación del Suelo (COS)** hasta de 80% y un **Coefficiente de Utilización de Suelo (CUS)** hasta de 320%, equivalente a **4 niveles máximo de construcción (planta baja y tres niveles).**

TERCERO.-El promovente o propietario presenta copias de la documentación que a continuación se enlista, se hace constar que no se tuvieron a la vista los originales.

1. Se acredita en propiedad de la persona física C. [REDACTED], mediante de Escritura Pública número [REDACTED], libro [REDACTED], de fecha [REDACTED], pasada ante la fe de la notaría pública no. [REDACTED], de la [REDACTED] Demarcación Notarial, debidamente inscrita en el Registro Público de la Propiedad.
2. Credencial para votar como identificación oficial del propietario, C. [REDACTED], con clave [REDACTED].
3. Comprobante de pago del impuesto predial 2023, con número de cuenta catastral [REDACTED].
4. Contrato de arrendamiento, de fecha [REDACTED], que suscriben C. [REDACTED], "el arrendador" y por otra parte **Instituto de Tramitación Aduanal del Golfo, A. C.**, representado por C. [REDACTED], "el arrendatario".
5. Acredita su constitución la asociación denominada, **Instituto de Tramitación Aduanal del Golfo A.C.**, mediante Escritura número [REDACTED], libro [REDACTED], de fecha [REDACTED], pasada ante la fe de la notaría pública no. [REDACTED] con sede en la ciudad de [REDACTED], debidamente inscrita en el Registro Público de la Propiedad.
6. Credencial para votar como identificación oficial del representante legal, C. [REDACTED]; con clave [REDACTED].
Licencia de Uso Suelo anterior, oficio no. **DOPDU/SDDU/OT/US/5510/2021**, de fecha 08 de diciembre de 2021, expedido por la Dirección de Obras Públicas y Desarrollo Urbano del H. Ayuntamiento de Veracruz, Ver.

Calle Juan de Grijalva No. 34
Fracc. Reforma Veracruz, Ver
229 200 22 49

veracruzmunipio.gob.mx



NUESTRO PUERTO, NUESTRA CASA

Oficio: DOPDU/SDDU/OT/US/0982/2023
ASUNTO: Se emite Actualización de Licencia de Uso de Suelo para el predio ubicado en calle [redacted] no. [redacted], entre Av. [redacted] y Av. [redacted], fracción de lote [redacted], manzana [redacted], perteneciente a la Colonia [redacted] del Municipio de Veracruz, Ver.
Uso de Servicios Educativos: Educación superior y media superior.
Veracruz, Ver., a 14 de abril de 2023.

- Anuencia de Protección Civil, no. De oficio **DPCMVER/A/0628/2023**, de fecha 27 de marzo de 2023, expedido por la Dirección de Protección Civil del H. Ayuntamiento de Veracruz, Ver.
- Recibo de suministro de energía eléctrica, no. de servicio [redacted], expedido por Comisión Federal de Electricidad.
- Recibo de servicio de agua potable y alcantarillado, no. cuenta [redacted], expedido por Grupo Metropolitano de Agua y Saneamiento SAPI de C.V. (Grupo Mas).
- Plano de proyecto arquitectónico y reporte fotográfico del predio.

RESUELVE
AUTORIZACIÓN CON CARÁCTER: POSITIVO

PRIMERO.- Para el predio ubicado en calle [redacted] no. [redacted], entre Av. [redacted] y Av. [redacted], fracción de lote [redacted], manzana [redacted], perteneciente a la Colonia [redacted] del Municipio de Veracruz, Ver., es compatible y apto para el fin solicitado, además de ser funcionalmente eficiente en razón de ubicarse en la zona de consolidación urbana.

SEGUNDO.- Se otorga la **ACTUALIZACIÓN DE LICENCIA DE USO DE SUELO**, específicamente para la ocupación de **USO DE SERVICIOS EDUCATIVOS: EDUCACIÓN SUPERIOR Y MEDIA SUPERIOR**, señalando un **Coefficiente de Ocupación del Suelo (COS) de 70%** y un **Coefficiente de Utilización de Suelo (CUS) de 280%**, equivalente a **4 niveles máximo de construcción (planta baja y tres niveles)**.

TERCERO.- Esta Actualización de Licencia de Uso de Suelo no deberá interpretarse como autorización para la subdivisión o fusión del predio, o como cambio de régimen de propiedad; no es Licencia de Construcción ni autoriza algún tipo de obra.

CUARTO.- Tendrá **vigencia de un año a partir de la fecha de su otorgamiento** para la obtención de las autorizaciones posteriores y su validez será efectiva únicamente mientras las condiciones de la zona lo permitan, no afecte el interés de la comunidad y se apegue a los reglamentos y disposiciones vigentes.

QUINTO.- El proyecto deberá proporcionar proporcionar **1 cajón por cada 40.00m² de construcción para servicios educativos**, de acuerdo a lo estipulado en la Licencia de Uso de Suelo Anterior, no. de Oficio **DOPDU/SDDU/OT/US/5510/2021**, de fecha 08 de diciembre de 2021, expedido por la Dirección de Obras Públicas y Desarrollo Urbano del H. Ayuntamiento de Veracruz.

SEXTO.- El presente documento no lo exime del cumplimiento de los requisitos técnicos que a continuación se expresan:

- Acatar con las con las disposiciones contenidas en el Reglamento de la Ley que Regula las Construcciones Públicas y Privadas del Estado de Veracruz de Ignacio de la Llave.
- Acatar con las disposiciones contenidas en la Ley 241 de Desarrollo Urbano, Ordenamiento Territorial y Vivienda del Estado de Veracruz de Ignacio de la Llave.
- Acatar la Ley de Protección Civil y la Reducción del Riesgo de Desastres para el Estado de Veracruz de Ignacio de la Llave.

Sin más por el momento, quedo de usted.



ATENTAMENTE

MTRO. LUIS ROMÁN CAMPA PÉREZ
DIRECTOR DE OBRAS PÚBLICAS Y DESARROLLO URBANO



c.c.p. Arq. Julio César Torres Sánchez, Subdirector de Desarrollo Urbano. Presente
c.c.p. Lic. Guadalupe Muñiz Susunaga, Coordinadora Jurídica. Presente
c.c.p. Arq. Adriana Josefina González Valle, Coordinadora de Ordenamiento Territorial. Presente
c.c.p. Archivo/Minutario
LRCP/JCTS/GMS/AJGV/mdlg

Calle Juan de Grijalva No. 34
Fracc. Reforma Veracruz, Ver
229 200 22 49
veracruzmunicipio.gob.mx

Eliminados 17 espacios. Fundamento legal en el artículo 116 de la Ley General de Transparencia y Acceso a la Información Pública; Artículo 3 Fracción III; 11 Fracción VII; 60, 65, 72, 76 y 144 de la Ley 875 de Transparencia y Acceso a la Información Pública para el Estado de Veracruz de Ignacio de la Llave; Artículos 3 Fracción X, 12, 13, 14 de la Ley 316 de Protección de Datos Personales en Posesión de Sujetos Obligados para el Estado de Veracruz de Ignacio de la Llave. Los Lineamientos Generales en Materia de Clasificación y Desclasificación de la información, así como la elaboración de Versiones Públicas en sus Artículos Noveno, Trigésimo Octavo, Trigésimo Noveno emitidos por el Instituto Nacional de Transparencia y Acceso a la Información y Protección de Datos Personales. En virtud de tratarse de información confidencial concerniente a datos personales identificativos (Domicilio, Nombre de propietario, Clave catastral, Correo Electrónico, Celular, Nombre de Contacto, CURP, Firma).



H. AYUNTAMIENTO DE VERACRUZ

2022-2025

DIRECCION DE OBRAS PÚBLICAS Y DESARROLLO URBANO

US/0982/20

FORMATO MULTITRÁMITE

NÚMERO DE TRÁMITE: US/0982/2023 FECHA DE INGRESO: _____ FOLIO DE RECIBO DE INGRESO: 100-COSO-
NÚMERO DE LICENCIA ANTERIOR: _____ NÚMERO DE EXPEDIENTE: _____ FECHA DEL RESOLUTIVO: 286

DATOS DE INSCRIPCIÓN EN EL REGISTRO PÚBLICO DE LA PROPIEDAD					
BAJO NÚMERO	TOMO	DÍA	MES	AÑO	Z. REG.

CLAVE CATASTRAL							
TIPO	CONG.	REG.	MZA	LOTE	NIVEL	DEPTO.	DIG.

TRÁMITES A SOLICITAR

LICENCIA DE CONSTRUCCIÓN	
<input type="checkbox"/> VECES	_____ m ²
<input type="checkbox"/> OBRA NUEVA	_____ m ²
<input type="checkbox"/> REVALIDACIÓN DE LICENCIA	_____ m ²
<input type="checkbox"/> REMODELACIÓN	_____ m ²
<input type="checkbox"/> REGULARIZACIÓN	_____ m ²
<input type="checkbox"/> AMPLIACIÓN	_____ m ²
<input type="checkbox"/> CAMBIO DE PROYECTO	_____ m ²
<input type="checkbox"/> DEMOLICIÓN	_____ m ²
<input type="checkbox"/> BARDAS largo: _____ ml alto: _____ ml	
<input type="checkbox"/> ESTACIONAMIENTO _____ cajones	_____ m ²
<input type="checkbox"/> PATIOS DESCUBIERTOS	_____ m ²
<input type="checkbox"/> CISTERNAS	_____ m ³
<input type="checkbox"/> TANQUES SUBTERRANEOS	_____ m ³
<input type="checkbox"/> ANTENAS DE TELECOMUNICACIONES	_____ ml
<input type="checkbox"/> MOVIMIENTOS DE TIERRA	_____ m ³
<input type="checkbox"/> OTRAS LICENCIAS:	_____
<input type="checkbox"/> REMODELACION INTERIOR	_____ m ²
<input type="checkbox"/> REMODELACIÓN DE FACHADA	_____ m ²
<input type="checkbox"/> LICENCIA DE VIA PUBLICA PARA REALIZAR OBRAS, MODIFICACIONES, REPARACIONES, INTRODUCIR SERVICIOS, PROVISIONALES O PERMANENTES.	
tipo de obra: _____ long.: _____ ml	
<input type="checkbox"/> LICENCIA DE VIA PUBLICA PARA COLOCACIÓN DE MATERIAL EN BANQUETA Y TAPIALES	
días: _____ longitud. _____ ml	

USO DE SUELO	
<input type="checkbox"/> CONSTANCIA DE ZONIFICACIÓN	
<input type="checkbox"/> CAMBIO DE USO DE SUELO	
<input type="checkbox"/> LICENCIA DE USO DE SUELO	
<input checked="" type="checkbox"/> ACTUALIZACIÓN DE USO DE SUELO	
<input type="checkbox"/> REGULARIZACIÓN DE USO DE SUELO	
LICENCIA DE SUBDIVISIÓN / FUSIÓN	
<input type="checkbox"/> SUBDIVISIÓN lotes: _____ Superf.: _____ m ²	
<input type="checkbox"/> FUSIÓN lotes: _____ Superf.: _____ m ²	
IMAGEN URBANA	
<input type="checkbox"/> FACTIBILIDAD DE IMAGEN URBANA	
<input type="checkbox"/> LICENCIA ANUNCIOS TIPO A Y B	
<input type="checkbox"/> RENOVACIÓN O REVALIDACIÓN DE LIC. TIPO A Y B	
<input type="checkbox"/> LICENCIA ANUNCIOS TIPO C	
<input type="checkbox"/> RENOVACIÓN O REVALIDACIÓN DE LIC. TIPO C	
<input type="checkbox"/> PERMISO TEMPORAL DE INSTALACIÓN DE PUBLICIDAD EN VÍA PÚBLICA	
<input type="checkbox"/> RENOVACIÓN O REVALIDACIÓN DE PERMISO TEMPORAL DE INSTAL. DE PUBLICIDAD EN VÍA PÚBLICA	
TOPOGRAFIA	
<input type="checkbox"/> ALINEAMIENTO Y NUMERO OFICIAL _____ ml	
<input type="checkbox"/> DESLINDE _____ m ²	
CONSTANCIAS	
<input type="checkbox"/> NUMERO OFICIAL	<input type="checkbox"/> CALLE
<input type="checkbox"/> COLONIA POPULAR	<input type="checkbox"/> AVANCE DE OBRA
<input type="checkbox"/> TERMINO DE OBRA	

LOTIFICACIÓN Y FRACCIONAMIENTOS	
<input type="checkbox"/> CONSTANCIA DE INTEGRACIÓN VIAL	
<input type="checkbox"/> ORDEN DE PUBLICACIÓN	
<input type="checkbox"/> PROYECTO DE LOTIFICACIÓN E INICIO DE OBRA PARCIAL	
<input type="checkbox"/> DICTAMEN TECNICO LEGAL	
<input type="checkbox"/> RELOTIFICACIÓN	
<input type="checkbox"/> MONTO DE GARANTÍA POR LA EJECUCIÓN DE OBRAS DE URBANIZACIÓN	
<input type="checkbox"/> AUTORIZACIÓN DE INICIO DE OBRA DEFINITIVO	
<input type="checkbox"/> PRÓRROGA PARA LA EJECUCIÓN DE LAS OBRAS DE URBANIZACIÓN	
<input type="checkbox"/> ACTUALIZACIÓN DE MONTO DE GARANTÍA POR LA EJECUCIÓN DE LAS OBRAS DE URBANIZACIÓN	
<input type="checkbox"/> ENAJENACIÓN DE LOTES (hasta 25% de lotes cuando hubiese constituido la garantía y celebrado convenio)	
<input type="checkbox"/> TRASLADOS DE DOMINIO PARCIAL superficie: _____ m ² número de lotes: _____	
<input type="checkbox"/> ACTA DE ENTREGA FINAL DEL FRACCIONAMIENTO	
<input type="checkbox"/> TRASLADOS DE DOMINIO FINAL superficie: _____ m ² número de lotes: _____	
REGIMEN DE PROPIEDAD EN CONDOMINIO	
<input type="checkbox"/> CONSTITUCIÓN DE REGIMEN DE PROPIEDAD EN CONDOMINIO	
<input type="checkbox"/> MONTO DE FIANZA PARA REGIMEN	
<input type="checkbox"/> CANCELACIÓN DE FIANZA PARA REGIMEN	

DATOS DEL PREDIO O INMUEBLE		
PREDIO DESTINADO PARA: <u>SERVICIOS EDUCATIVOS</u>		Indicar si se encuentra en centro histórico: _____
DOMICILIO: _____		NÚMERO OFICIAL: _____
ENTRE CALLES: _____		MUNICIPIO: <u>VERACRUZ</u>
LOTE NÚMERO: _____	MANZANA: _____	NUMERO DE VIVIENDAS: _____
COLONIA: _____		

DATOS DEL PROPIETARIO O REPRESENTANTE LEGAL		
NOMBRE O RAZÓN SOCIAL: _____		
DOMICILIO: _____		NO. OFICIAL: _____
COLONIA: _____	RFC: _____	CURP: _____
DOMICILIO PARA RECIBIR NOTIFICACIONES: _____		NOMBRE DEL CONTACTO: _____
CORREO ELECTRÓNICO: _____		Bajo protesta de decir verdad, juro que el inmueble no se encuentra en estado litigioso alguno: _____
TELÉFONO LOCAL: _____		
CELULAR: _____		

DATOS DEL PERITO RESPONSABLE DE OBRA		
NOMBRE O RAZÓN SOCIAL: _____		
DOMICILIO: _____		NO. OFICIAL: _____
COLONIA: _____	RFC: _____	CURP: _____
CÉDULA PROFESIONAL: _____	REGISTRO MUNICIPAL: _____	REGISTRO S.S.A. _____
DOMICILIO PARA RECIBIR NOTIFICACIONES: _____		
CORREO ELECTRÓNICO: _____		
TELÉFONO LOCAL: _____		
CELULAR: _____		

FIRMA

Eliminados 4 espacios. Fundamento legal en el artículo 116 de la Ley General de Transparencia y Acceso a la Información Pública; Artículo 3 Fracción XXXII; 11 Fracción VII; 60, 65, 72, 76 y 144 de la Ley 875 de Transparencia y Acceso a la Información Pública para el Estado de Veracruz de Ignacio de la Llave; Artículos 3 Fracción X, 12, 13, 14 de la Ley 316 de Protección de Datos Personales en Posesión de Sujetos Obligados para el Estado de Veracruz de Ignacio de la Llave. Los Lineamientos Generales en Materia de Clasificación y Desclasificación de la información, así como la elaboración de Versiones Públicas en sus Artículos Noveno, Trigésimo Octavo, Trigésimo Noveno emitidos por el Instituto Nacional de Transparencia Acceso a la Información y Protección de Datos Personales. En virtud de tratarse de información confidencial concerniente a datos personales identificativos (**Domicilio**).

PERITOS CORRESPONSABLES DE OBRA EN DISEÑO ARQUITECTÓNICO

NOMBRE O RAZON SOCIAL: _____ NO. OFICIAL: _____
DOMICILIO: _____
COLONIA: _____ RFC: _____ CURP: _____
CEDULA PROFESIONAL: _____ REGISTRO MUNICIPAL: _____ REGISTRO S.S.A. _____
DOMICILIO PARA RECIBIR NOTIFICACIONES: _____
CORREO ELECTRONICO: _____
TELEFONO LOCAL: _____
CELULAR: _____ FIRMA _____

EN CALCULO ESTRUCTURAL

NOMBRE O RAZON SOCIAL: _____ NO. OFICIAL: _____
DOMICILIO: _____
COLONIA: _____ RFC: _____ CURP: _____
CEDULA PROFESIONAL: _____ REGISTRO MUNICIPAL: _____ REGISTRO S.S.A. _____
DOMICILIO PARA RECIBIR NOTIFICACIONES: _____
CORREO ELECTRONICO: _____
TELEFONO LOCAL: _____
CELULAR: _____ FIRMA _____

EN INSTALACIONES

NOMBRE O RAZON SOCIAL: _____ NO. OFICIAL: _____
DOMICILIO: _____
COLONIA: _____ RFC: _____ CURP: _____
CEDULA PROFESIONAL: _____ REGISTRO MUNICIPAL: _____ REGISTRO S.S.A. _____
DOMICILIO PARA RECIBIR NOTIFICACIONES: _____
CORREO ELECTRONICO: _____
TELEFONO LOCAL: _____
CELULAR: _____ FIRMA _____

EN DISEÑO URBANO

NOMBRE O RAZON SOCIAL: _____ NO. OFICIAL: _____
DOMICILIO: _____
COLONIA: _____ RFC: _____ CURP: _____
CEDULA PROFESIONAL: _____ REGISTRO MUNICIPAL: _____ REGISTRO S.S.A. _____
DOMICILIO PARA RECIBIR NOTIFICACIONES: _____
CORREO ELECTRONICO: _____
TELEFONO LOCAL: _____
CELULAR: _____ FIRMA _____

CROQUIS DE LOCALIZACIÓN

Situación actual del predio (consignando las calles colindantes, superficies y linderos, medidas del frente y fondo del predio, orientación de la manzana y distancia de las dos esquinas a los linderos del predio).

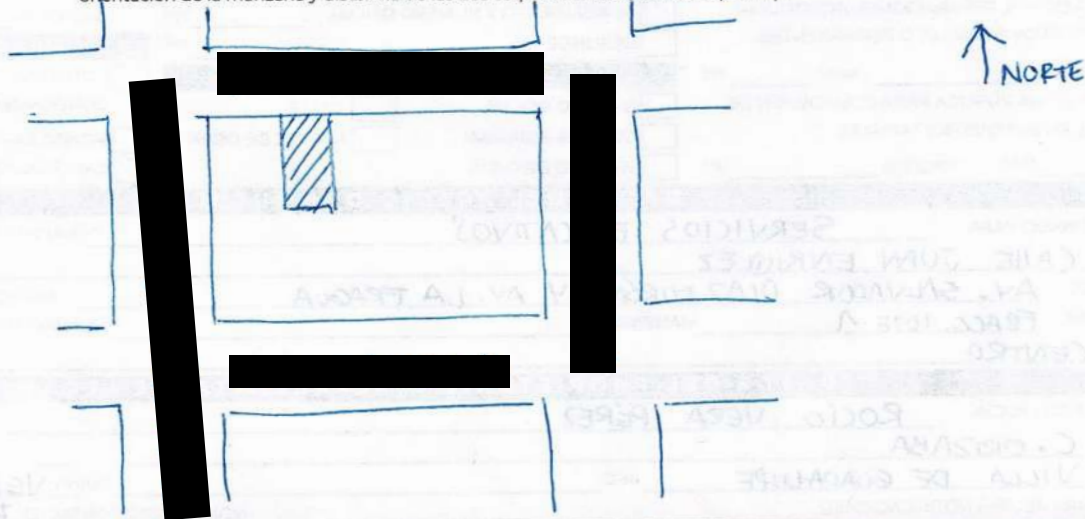

Bajo protesta de decir verdad, si los informes o declaraciones proporcionados por el particular resultan falsos, se aplicaran las sanciones administrativas correspondientes, sin perjuicios de las penas en que incurran aquellos que se conduzcan con falsedad de acuerdo con los ordenamientos legales aplicables. La actuación administrativa de la autoridad la de los interesados se sujetará al principio de buena fe.

Aviso de Privacidad Simplificado de la Ventanilla Única:

El H. Ayuntamiento de Veracruz, es el responsable del tratamiento de los datos personales que nos proporcione.

Sus datos personales serán utilizados para:

- a) Recibir solicitudes de trámites y servicios,
- b) Integrar el registro de solicitudes,
- c) Gestionar y enviar a las diversas Direcciones del Ayuntamiento las solicitudes para su autorización,
- d) Entregar a los ciudadanos las autorizaciones emitidas, por lo que se comunica que no se efectuarán tratamientos adicionales.

Se informa que no realizarán transferencias que requieran su consentimiento, salvo aquellas que sean necesarias para atender requerimientos de información de una autoridad competente, debidamente fundados y motivados.

Usted podrá consultar el aviso de privacidad integral en: transparencia@veracruzmunipio.gob.mx así como en el área de recepción de las

H. AYUNTAMIENTO DE VERACRUZ

13 ABR 2023

RECIBIDO

SELLO DE RECEPCIÓN