

Eliminados 31 espacios. Fundamento legal en el artículo 116 de la Ley General de Transparencia y Acceso a la Información Pública y Acceso a la Información Pública; Artículos 3 Fracción XXXIII; 11 Fracción VII; 60, 65, 72, 76 y 144 de la Ley 875 de Transparencia y Acceso a la Información Pública para el Estado de Veracruz de Ignacio de la Llave; Artículos 3 Fracción X, 12, 13, 14 de la Ley 316 de Protección de Datos Personales en Posesión de Sujetos Obligados para el Estado de Veracruz de Ignacio de la Llave. Los Lineamientos Generales en Materia de Clasificación y Desclasificación de la información, así como la elaboración de Versiones Públicas en sus Artículos Noveno, Trigésimo Octavo, Trigésimo Noveno emitidos por el Instituto Nacional de Transparencia Acceso a la Información y Protección de Datos Personales. En virtud de tratarse de información confidencial concerniente a datos personales identificativos (**Domicilio, Nombre de propietario, Datos de instrumentos públicos, Clave catastral**).



Oficio: DOPDU/SDDU/OT/US/0991/2023

**ASUNTO:** Se emite **Regularización de Licencia de Uso de Suelo** para el predio ubicado en Av. [REDACTED], lote [REDACTED], manzana [REDACTED] entre calle [REDACTED] y calle [REDACTED], perteneciente al col. [REDACTED] Municipio de Veracruz, Ver. **Uso Comercial:** Educación Privada Media Básica: Primaria. **Veracruz, Ver., a 20 de abril de 2023.**

**C. [REDACTED]**  
**PRESENTE**

**C. [REDACTED]**  
**PRESENTE**

El que suscribe Maestro Luis Román Campa Pérez, en mi carácter de Director de Obras Públicas y Desarrollo Urbano del H. Ayuntamiento de Veracruz, de conformidad con el nombramiento de fecha siete de enero de dos mil veintidós, debidamente expedido por la Lic. Patricia Lobeira Rodríguez Presidenta Municipal del H. Ayuntamiento de Veracruz, con fundamento en los artículos 115 fracción V incisos a), b), d) y g) de la Constitución Política de los Estados Unidos Mexicanos; 11 fracciones II, III y XI de la Ley General de Asentamiento Humanos, Ordenamiento Territorial y Desarrollo Urbano; 68 y 71 de la Constitución Política del Estado de Veracruz de Ignacio de la Llave; 8 fracción I incisos b), c), j) y k), de la Ley de Desarrollo Urbano, Ordenamiento Territorial y Vivienda para el Estado de Veracruz de Ignacio de la Llave; 73 Bis. y 73 Ter. de la Ley Orgánica del Municipio Libre; 142, 143 y 146 del Reglamento de la Ley de Desarrollo Urbano, Ordenamiento Territorial y Vivienda para el Estado de Veracruz de Ignacio de la Llave; artículo 4 fracción I incisos b), c), g) y h), 35, 38, 39 y 40 del Reglamento de Desarrollo Urbano, Fraccionamiento y Vivienda para el Municipio de Veracruz, Veracruz; 6 del Reglamento para Construcciones Públicas y Privadas del Municipio Libre de Veracruz y 44 fracción IV del Reglamento Interior de la Administración Pública del Municipio de Veracruz, Veracruz de Ignacio de la Llave; visto para determinar la **Regularización de Licencia de Uso de Suelo** correspondiente al expediente DOPDU/SDDU/OT/US/0991/2023.

**CONSIDERANDO QUE:**

**PRIMERO.**-Con fecha 20 de abril de 2023, fue ingresada por Ventanilla Única la solicitud signada por **C. [REDACTED]**, quien toma en arrendamiento el predio ubicado en Av. [REDACTED], lote [REDACTED], manzana [REDACTED] entre calle [REDACTED] y calle [REDACTED], perteneciente al col. [REDACTED] del Municipio de Veracruz, Ver, con una superficie total de **478.75m<sup>2</sup>**, propiedad del C. [REDACTED], según consta en Escritura Pública Número [REDACTED], inscrita en el Registro Público de la Propiedad Bajo Número [REDACTED], Volumen [REDACTED] de la [REDACTED] de fecha [REDACTED], y con número de cuenta catastral [REDACTED]; quien destina el predio para **Uso Comercial: Educación Privada Media Básica: Primaria.**

**SEGUNDO.**-Una vez constatado el Programa Municipal de Desarrollo Urbano de Veracruz, Ver., publicado en la Gaceta Oficial del Estado, Tomo CCIV, Núm. Ext.498 de fecha 15 de diciembre de 2021, el predio referido se ubica en el **Corredor Urbano, 20 de noviembre, con vocación habitacional y comercio distrito, ID: 2; señalando una Densidad máxima de 335viv/ha**, para predios con una superficie de 201.00 hasta 500.00m<sup>2</sup>, **donde es permitido el uso habitacional:** unifamiliar y multifamiliar; **uso mixto bajo:** cuando en la planta baja presenta un uso distinto al habitacional, y los niveles superiores son habitacionales. Hasta el 34% de la superficie total de la construcción o desarrollo puede presentar usos distintos al habitacional; **uso comercial** a nivel distrito: comercio y servicios especializados que sirven a un distrito, siempre y cuando, no genere impacto urbano o ambiental negativo a la zona en la que se ubique; **uso de equipamiento** para vialidad primaria, **donde no está permitido el uso industrial y el uso para infraestructura está condicionado; con un Coeficiente de Ocupación del Suelo (COS) de hasta 80% y un Coeficiente de Utilización de Suelo (CUS) hasta de 400%, equivalente a 5 niveles máximo de construcción (planta baja y cuatro niveles).**

**TERCERO.**-El promovente o propietario presenta copias de la documentación que a continuación se enlista, se hace constar que no se tuvieron a la vista los originales.

1. Se acredita en propiedad de la persona física, denominada **C. [REDACTED]**, mediante Escritura Pública Número [REDACTED], Libro [REDACTED], de fecha [REDACTED], pasada ante la fe de la Notaría Pública No. [REDACTED] con sede en la ciudad de [REDACTED], debidamente inscrita en el Registro Público de la Propiedad.

**Calle Juan de Grijalva No. 34  
Frac. Reforma Veracruz, Ver  
229 200 22 49  
veracruzmunicipio.gob.mx**





Oficio: DOPDU/SDDU/OT/US/0991/2023  
**ASUNTO:** Se emite Regularización de Licencia de Uso de Suelo para el predio ubicado en Av. [REDACTED] lote [REDACTED] manzana [REDACTED] entre calle [REDACTED] y calle [REDACTED] perteneciente al col. [REDACTED] del Municipio de Veracruz, Ver.  
**Uso Comercial:** Educación Privada Media Básica: Primaria.  
Veracruz, Ver., a 20 de abril de 2023.

- Credencial para votar como identificación oficial del propietario, C. [REDACTED]; con número [REDACTED].
- Comprobante de pago del impuesto predial 2023, con número de cuenta catastral [REDACTED].
- Contrato de arrendamiento, de fecha [REDACTED], que suscriben, C. [REDACTED] en su carácter de "arrendador" y por otra parte C. [REDACTED], en su carácter de "arrendataria".
- Credencial para votar como identificación oficial del arrendatario, C. [REDACTED]; con número [REDACTED].
- Resolutivo en Materia de Impacto Ambiental, oficio no. **DMAyPA-0757/2023**, de fecha 13 de abril de 2022, expedido por la Dirección de Medio Ambiente y Protección Animal del H. Ayuntamiento de Veracruz, Ver.
- Anuencia de Protección Civil, oficio no. **DPCMVER/A/0838/2023**, de fecha 18 de abril de 2023, expedido por la Dirección de Protección Civil del H. Ayuntamiento de Veracruz, Ver.
- Recibo de Servicio de Energía Eléctrica, No. de servicio [REDACTED], expedido por Comisión Federal de Electricidad.
- Recibo de Agua Potable y Alcantarillado, número [REDACTED] expedido por Grupo Metropolitano de Agua y Saneamiento SAPI de C.V. (GRUPO MAS).
- Plano de proyecto arquitectónico, memoria descriptiva, croquis de localización y fotografías del predio.

**RESUELVE**  
**AUTORIZACIÓN CON CARÁCTER: POSITIVO**

**PRIMERO.**-El predio ubicado en Av. [REDACTED] lote [REDACTED] manzana [REDACTED] entre calle [REDACTED] y calle [REDACTED], perteneciente al col. [REDACTED] del Municipio de Veracruz, Ver., es compatible y apto para el fin solicitado, además de ser funcionalmente eficiente en razón de ubicarse en la zona de consolidación urbana.

**SEGUNDO.**-Se otorga la **REGULARIZACIÓN DE LICENCIA DE USO DE SUELO**, específicamente para la ocupación de **Uso Comercial: Educación Privada Media Básica: Primaria**, señalando un **Coefficiente de Ocupación del Suelo (COS) hasta 80%** y un **Coefficiente de Utilización de Suelo (CUS) hasta de 400%**, equivalente a **5 niveles máximo de construcción (planta baja y cuatro niveles)**.

**TERCERO.**-Esta Licencia de Uso de Suelo **NO** deberá interpretarse como autorización para la subdivisión o fusión del predio, o como cambio de régimen de propiedad; no es Licencia de Construcción ni autoriza algún tipo de obra.

**CUARTO.**-Tendrá **vigencia de un año a partir de la fecha de su otorgamiento** para la obtención de las autorizaciones posteriores y su validez será efectiva únicamente mientras las condiciones de la zona lo permitan, no afecte el interés de la comunidad y se apegue a los reglamentos y disposiciones vigentes.

**QUINTO.**-El proyecto deberá proporcionar **1 cajón de estacionamiento por cada 50.00m<sup>2</sup> de construcción para Educación Privada Media Básica: Primaria**, de acuerdo a lo estipulado en el Reglamento para Construcciones Públicas y Privadas del H. Ayuntamiento de Veracruz, Ver.

**SEXTO.**-El presente documento no lo exime del cumplimiento de los requisitos técnicos que a continuación se expresan:





Eliminados 6 espacios. Fundamento legal en el artículo 116 de la Ley General de Transparencia y Acceso a la Información Pública; Artículo 3 Fracción XXXIII; 11 Fracción VII; 60, 65, 72, 76 y 144 de la Ley 875 de Transparencia y Acceso a la Información Pública para el Estado de Veracruz de Ignacio de la Llave; Artículos 3 Fracción X, 12, 13, 14 de la Ley 316 de Protección de Datos Personales en Posesión de Sujetos Obligados para el Estado de Veracruz de Ignacio de la Llave. Los Lineamientos Generales en Materia de Clasificación y Desclasificación de la información, así como la elaboración de Versiones Públicas en sus Artículos Noveno, Trigésimo Octavo, Trigésimo Noveno emitidos por el Instituto Nacional de Transparencia Acceso a la Información y Protección de Datos Personales. En virtud de tratarse de información confidencial concerniente a datos personales identificativos (**Domicilio**).



Oficio: DOPDU/SDDU/OT/US/0991/2023  
**ASUNTO:** Se emite **Regularización de Licencia de Uso de Suelo** para el predio ubicado en Av. [REDACTED] lote [REDACTED] manzana [REDACTED], entre calle [REDACTED] y calle [REDACTED], perteneciente al col. [REDACTED] del Municipio de Veracruz, Ver.  
**Uso Comercial:** Educación Privada Media Básica: Primaria.  
**Veracruz, Ver., a 11 de abril de 2023.**

- a) Acatar con las disposiciones contenidas en el Reglamento de la Ley que Regula las Construcciones Públicas y Privadas del Estado de Veracruz de Ignacio de la Llave.
- b) Acatar con las disposiciones contenidas en la Ley 241 de Desarrollo Urbano, Ordenamiento Territorial y Vivienda del Estado de Veracruz de Ignacio de la Llave.
- c) Acatar la Ley de Protección Civil y la Reducción del Riesgo de Desastres para el Estado de Veracruz de Ignacio de la Llave.

Sin más por el momento, me despido de usted.

ATENTAMENTE

  
MTR. LUIS ROMÁN CAMPA PÉREZ  
DIRECTOR DE OBRAS PÚBLICAS Y DESARROLLO URBANO



c.c.p. Arq. Julio César Torres Sánchez. Subdirector de Desarrollo Urbano. Presente  
c.c.p. Lic. Guadalupe Muñiz Susunaga. Coordinadora Jurídica. Presente  
c.c.p. Arq. Adriana Josefina González Valle. Coordinadora de Ordenamiento Territorial. Presente  
c.c.p. Archivo/ Minutario  
LRCP/JCTS/ajgv

  
Calle Juan de Grijalva No. 34  
Frac. Reforma Veracruz, Ver  
229 200 22 49  
veracruzmunicipio.gob.mx





Eliminados 13 espacios legal en el artículo 116 de la Ley de Información Pública y Acceso a la Información Pública para el Estado de Veracruz de Ignacio de la Llave; Artículos 3 Fracción XXXIII; 11 Fracción VII; 60, 65, 72, 76 y 144 de la Ley 875 de Transparencia y Acceso a la Información Pública para el Estado de Veracruz de Ignacio de la Llave; Artículos 3 Fracción X, 12, 13, 14 de la Ley 316 de Protección de Datos Personales en Posesión de Sujetos Obligados para el Estado de Veracruz de Ignacio de la Llave. Los Lineamientos Generales en Materia de Clasificación y Desclasificación de la información, así como la elaboración de Versiones Públicas en sus Artículos Noveno, Trigésimo Octavo, Trigésimo Noveno emitidos por el Instituto Nacional de Transparencia Acceso a la Información y Protección de Datos Personales. En virtud de tratarse de información confidencial concerniente a datos personales identificativos (**Domicilio**).



**VERACRUZ**  
NUESTRO PUERTO, NUESTRA CASA

**H. AYUNTAMIENTO DE VERACRUZ**  
**2022-2025**  
**DIRECCION DE OBRAS PÚBLICAS**  
**Y DESARROLLO URBANO**

US10991

**FORMATO MULTITRÁMITE**

NÚMERO DE TRAMITE: \_\_\_\_\_ FECHA DE INGRESO: \_\_\_\_\_ FOLIO DE RECIBO DE INGRESO: **100-1050**  
NÚMERO DE LICENCIA ANTERIOR: \_\_\_\_\_ NÚMERO DE EXPEDIENTE: \_\_\_\_\_ FECHA DEL RESOLUTIVO: **289**

**DATOS DE INSCRIPCIÓN EN EL REGISTRO PÚBLICO DE LA PROPIEDAD**

BAJO NÚMERO	TOMO	DÍA	MES	AÑO	Z. REG.

**CLAVE CATASTRAL**

TIPO	CONG.	REG.	MZA	LOTE	NIVEL	DEPTO.	DIG.

**TRÁMITES A SOLICITAR**

**LICENCIA DE CONSTRUCCIÓN**

VECES \_\_\_\_\_ m<sup>2</sup>

OBRA NUEVA \_\_\_\_\_ m<sup>2</sup>

REVALIDACIÓN DE LICENCIA \_\_\_\_\_ m<sup>2</sup>

REMODELACIÓN \_\_\_\_\_ m<sup>2</sup>

REGULARIZACIÓN \_\_\_\_\_ m<sup>2</sup>

AMPLIACIÓN \_\_\_\_\_ m<sup>2</sup>

CAMBIO DE PROYECTO \_\_\_\_\_ m<sup>2</sup>

DEMOLICIÓN \_\_\_\_\_ m<sup>2</sup>

BARDAS largo: \_\_\_\_\_ ml alto: \_\_\_\_\_ ml

ESTACIONAMIENTO \_\_\_\_\_ cajones \_\_\_\_\_ m<sup>2</sup>

PATIOS DESCUBIERTOS \_\_\_\_\_ m<sup>2</sup>

CISTERNAS \_\_\_\_\_ m<sup>3</sup>

TANQUES SUBTERRANEOS \_\_\_\_\_ m<sup>3</sup>

ANTENAS DE TELECOMUNICACIONES \_\_\_\_\_ ml

MOVIMIENTOS DE TIERRA \_\_\_\_\_ m<sup>3</sup>

OTRAS LICENCIAS: \_\_\_\_\_

REMODELACION INTERIOR \_\_\_\_\_ m<sup>2</sup>

REMODELACIÓN DE FACHADA \_\_\_\_\_ m<sup>2</sup>

LICENCIA DE VIA PUBLICA PARA REALIZAR OBRAS, MODIFICACIONES, REPARACIONES, INTRODUCIR SERVICIOS, PROVISIONALES O PERMANENTES.

tipo de obra: \_\_\_\_\_ long: \_\_\_\_\_ ml

LICENCIA DE VIA PUBLICA PARA COLOCACIÓN DE MATERIAL EN BANQUETA Y TAPIALES

días: \_\_\_\_\_ longitud: \_\_\_\_\_ ml

**USO DE SUELO**

CONSTANCIA DE ZONIFICACIÓN

CAMBIO DE USO DE SUELO

LICENCIA DE USO DE SUELO

ACTUALIZACIÓN DE USO DE SUELO

REGULARIZACIÓN DE USO DE SUELO

**LICENCIA DE SUBDIVISIÓN / FUSIÓN**

SUBDIVISIÓN lotes: \_\_\_\_\_ Superf: \_\_\_\_\_ m<sup>2</sup>

FUSIÓN lotes: \_\_\_\_\_ Superf: \_\_\_\_\_ m<sup>2</sup>

**IMAGEN URBANA**

FACTIBILIDAD DE IMAGEN URBANA

LICENCIA ANUNCIOS TIPO A Y B

RENOVACIÓN O REVALIDACIÓN DE LIC. TIPO A Y B

LICENCIA ANUNCIOS TIPO C

RENOVACIÓN O REVALIDACIÓN DE LIC. TIPO C

PERMISO TEMPORAL DE INSTALACIÓN DE PUBLICIDAD EN VÍA PÚBLICA

RENOVACIÓN O REVALIDACIÓN DE PERMISO TEMPORAL DE INSTAL. DE PUBLICIDAD EN VÍA PÚBLICA

**TOPOGRAFÍA**

ALINEAMIENTO Y NUMERO OFICIAL \_\_\_\_\_ ml

DESLINDE \_\_\_\_\_ m<sup>2</sup>

**CONSTANCIAS**

NUMERO OFICIAL  CALLE

COLONIA POPULAR  AVANCE DE OBRA

TERMINO DE OBRA

**LOTIFICACIÓN Y FRACCIONAMIENTOS**

CONSTANCIA DE INTEGRACIÓN VIAL

ORDEN DE PUBLICACIÓN

PROYECTO DE LOTIFICACIÓN E INICIO DE OBRA PARCIAL

DICTAMEN TECNICO LEGAL

RELOTIFICACIÓN

MONTO DE GARANTÍA POR LA EJECUCIÓN DE OBRAS DE URBANIZACIÓN

AUTORIZACIÓN DE INICIO DE OBRA DEFINITIVO

PRÓRROGA PARA LA EJECUCIÓN DE LAS OBRAS DE URBANIZACIÓN

ACTUALIZACIÓN DE MONTO DE GARANTÍA POR LA EJECUCIÓN DE LAS OBRAS DE URBANIZACIÓN

ENAJENACIÓN DE LOTES (hasta 25% de lotes cuando hubiese constituido la garantía y celebrado convenio)

TRASLADOS DE DOMINIO PARCIAL

superficie: \_\_\_\_\_ m<sup>2</sup> número de lotes: \_\_\_\_\_

ACTA DE ENTREGA FINAL DEL FRACCIONAMIENTO

TRASLADOS DE DOMINIO FINAL

superficie: \_\_\_\_\_ m<sup>2</sup> número de lotes: \_\_\_\_\_

**REGIMEN DE PROPIEDAD EN CONDOMINIO**

CONSTITUCIÓN DE REGIMEN DE PROPIEDAD EN CONDOMINIO

MONTO DE FIANZA PARA REGIMEN

CANCELACIÓN DE FIANZA PARA REGIMEN

**DATOS DEL PREDIO O INMUEBLE**

PROPÓSITO DESTINADO PARA: Escuela Indicar si se encuentra en centro histórico: \_\_\_\_\_

DOMICILIO: \_\_\_\_\_ NÚMERO OFICIAL: \_\_\_\_\_

ENTRE CALLES: \_\_\_\_\_ MUNICIPIO: \_\_\_\_\_

LOTE NÚMERO: \_\_\_\_\_ MANZANA: \_\_\_\_\_ NUMERO DE VIVIENDAS: \_\_\_\_\_

COLONIA: \_\_\_\_\_

**DATOS DEL PROPIETARIO O REPRESENTANTE LEGAL**

NOMBRE O RAZÓN SOCIAL: \_\_\_\_\_

DOMICILIO: \_\_\_\_\_ NO. OFICIAL: \_\_\_\_\_

COLONIA: \_\_\_\_\_ RFC: \_\_\_\_\_ CURP: \_\_\_\_\_

DOMICILIO PARA RECIBIR NOTIFICACIONES: \_\_\_\_\_ NOMBRE DEL CONTACTO: \_\_\_\_\_

CORREO ELECTRÓNICO: \_\_\_\_\_

TELÉFONO LOCAL: \_\_\_\_\_

CELULAR: \_\_\_\_\_

Bajo protesta de decir verdad, juro que el inmueble no se encuentra en estado litigioso alguno:

**DATOS DEL PERITO RESPONSABLE DE OBRA**

NOMBRE O RAZÓN SOCIAL: \_\_\_\_\_

DOMICILIO: \_\_\_\_\_ NO. OFICIAL: \_\_\_\_\_

COLONIA: \_\_\_\_\_ RFC: \_\_\_\_\_ CURP: \_\_\_\_\_

CÉDULA PROFESIONAL: \_\_\_\_\_ REGISTRO MUNICIPAL: \_\_\_\_\_ REGISTRO S.S.A. \_\_\_\_\_

DOMICILIO PARA RECIBIR NOTIFICACIONES: \_\_\_\_\_

CORREO ELECTRÓNICO: \_\_\_\_\_

TELÉFONO LOCAL: \_\_\_\_\_

CELULAR: \_\_\_\_\_

FIRMA



Eliminados 4 espacios. Fundamento legal en el artículo 116 de la Ley General de Transparencia y Acceso a la Información Pública; Artículo 3 Fracción XXXII; 11 Fracción VII; 60, 65, 72, 76 y 144 de la Ley 875 de Transparencia y Acceso a la Información Pública para el Estado de Veracruz de Ignacio de la Llave; Artículos 3 Fracción X, 12, 13, 14 de la Ley 316 de Protección de Datos Personales en Posesión de Sujetos Obligados para el Estado de Veracruz de Ignacio de la Llave. Los Lineamientos Generales en Materia de Clasificación y Desclasificación de la Información, así como la elaboración de Versiones Públicas en sus Artículos Noveno, Trigésimo Octavo, Trigésimo Noveno emitidos por el Instituto Nacional de Transparencia Acceso a la Información y Protección de Datos Personales. En virtud de tratarse de información confidencial concerniente a datos personales identificativos (**Domicilio**).

**PERITOS CORRESPONSABLES DE OBRA  
EN DISEÑO ARQUITECTÓNICO**

NOMBRE O RAZON SOCIAL: \_\_\_\_\_  
DOMICILIO: \_\_\_\_\_ NO. OFICIAL: \_\_\_\_\_  
COLONIA: \_\_\_\_\_ RFC: \_\_\_\_\_ CURP: \_\_\_\_\_  
CEDULA PROFESIONAL: \_\_\_\_\_ REGISTRO MUNICIPAL: \_\_\_\_\_ REGISTRO S.S.A. \_\_\_\_\_  
DOMICILIO PARA RECIBIR NOTIFICACIONES: \_\_\_\_\_  
CORREO ELECTRONICO: \_\_\_\_\_  
TELEFONO LOCAL: \_\_\_\_\_  
CELULAR: \_\_\_\_\_ FIRMA \_\_\_\_\_

**EN CÁLCULO ESTRUCTURAL**

NOMBRE O RAZON SOCIAL: \_\_\_\_\_  
DOMICILIO: \_\_\_\_\_ NO. OFICIAL: \_\_\_\_\_  
COLONIA: \_\_\_\_\_ RFC: \_\_\_\_\_ CURP: \_\_\_\_\_  
CEDULA PROFESIONAL: \_\_\_\_\_ REGISTRO MUNICIPAL: \_\_\_\_\_ REGISTRO S.S.A. \_\_\_\_\_  
DOMICILIO PARA RECIBIR NOTIFICACIONES: \_\_\_\_\_  
CORREO ELECTRONICO: \_\_\_\_\_  
TELEFONO LOCAL: \_\_\_\_\_  
CELULAR: \_\_\_\_\_ FIRMA \_\_\_\_\_

**EN INSTALACIONES**

NOMBRE O RAZON SOCIAL: \_\_\_\_\_  
DOMICILIO: \_\_\_\_\_ NO. OFICIAL: \_\_\_\_\_  
COLONIA: \_\_\_\_\_ RFC: \_\_\_\_\_ CURP: \_\_\_\_\_  
CEDULA PROFESIONAL: \_\_\_\_\_ REGISTRO MUNICIPAL: \_\_\_\_\_ REGISTRO S.S.A. \_\_\_\_\_  
DOMICILIO PARA RECIBIR NOTIFICACIONES: \_\_\_\_\_  
CORREO ELECTRONICO: \_\_\_\_\_  
TELEFONO LOCAL: \_\_\_\_\_  
CELULAR: \_\_\_\_\_ FIRMA \_\_\_\_\_

**EN DISEÑO URBANO**

NOMBRE O RAZON SOCIAL: \_\_\_\_\_  
DOMICILIO: \_\_\_\_\_ NO. OFICIAL: \_\_\_\_\_  
COLONIA: \_\_\_\_\_ RFC: \_\_\_\_\_ CURP: \_\_\_\_\_  
CEDULA PROFESIONAL: \_\_\_\_\_ REGISTRO MUNICIPAL: \_\_\_\_\_ REGISTRO S.S.A. \_\_\_\_\_  
DOMICILIO PARA RECIBIR NOTIFICACIONES: \_\_\_\_\_  
CORREO ELECTRONICO: \_\_\_\_\_  
TELEFONO LOCAL: \_\_\_\_\_  
CELULAR: \_\_\_\_\_ FIRMA \_\_\_\_\_

**CROQUIS DE LOCALIZACIÓN**

Situación actual del predio (consignando las calles colindantes, superficies y linderos, medidas del frente y fondo del predio, orientación de la manzana y distancia de las dos esquinas a los linderos del predio).

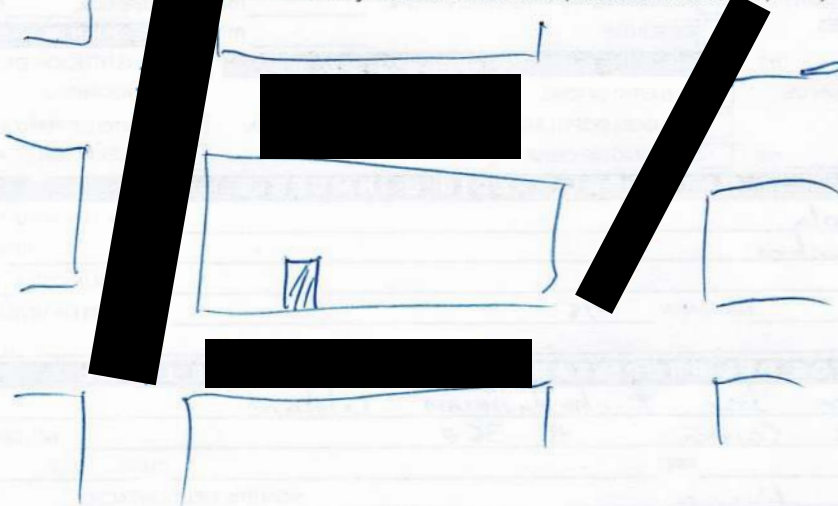

Bajo protesta de decir verdad, si los informes o declaraciones proporcionados por el particular resultan falsos, se aplicaran las sanciones administrativas correspondientes, sin perjuicios de las penas en que incurran aquellos que se conduzcan con falsedad de acuerdo con los ordenamientos legales aplicables. La actuación administrativa de la autoridad de los interesados se sujetará al principio de buena fe.

**Aviso de Privacidad Simplificado de la Ventanilla Única:**

El H. Ayuntamiento de Veracruz, es el responsable del tratamiento de los datos personales que nos proporcione.

Sus datos personales serán utilizados para:

- a) Recibir solicitudes de trámites y servicios,
- b) Integrar el registro de solicitudes,
- c) Gestionar y enviar a las diversas Direcciones del Ayuntamiento las solicitudes para su autorización,
- d) Entregar a los ciudadanos las autorizaciones emitidas, por lo que se comunica que no se efectuarán tratamientos adicionales.

Se informa que no realizarán transferencias que requieran su consentimiento, salvo aquellas que sean necesarias para atender requerimientos de información de una autoridad competente, debidamente fundados y motivados.

Usted podrá consultar el aviso de privacidad integral en: [transparencia@veracruzmunipio.gob.mx](mailto:transparencia@veracruzmunipio.gob.mx) así como en el área de recepción de las

SECRETARÍA DE GOBIERNO SUBDIRECCIÓN DE  
AYUNTAMIENTO DE VERACRUZ  
20 ABR 2023  
**RECIBIDO**  
FIRMA \_\_\_\_\_ HORA \_\_\_\_\_  
SELLO DE RECEPCIÓN