

Eliminados 47 espacios. Fundamento legal en el artículo 116 de la Ley General de Transparencia y Acceso a la Información Pública; Artículo 3 Fracción XXXIII; 11 Fracción VII; 60, 65, 72, 76 y 144 de la Ley 875 de Transparencia y Acceso a la Información Pública para el Estado de Veracruz de Ignacio de la Llave; Artículos 3 Fracción X, 12, 13, 14 de la Ley 316 de Protección de Datos Personales en Posesión de Sujetos Obligados para el Estado de Veracruz de Ignacio de la Llave. Los Lineamientos Generales en Materia de Clasificación y Desclasificación de la información, así como la elaboración de Versiones Públicas en sus Artículos Noveno, Trigésimo Octavo, Trigésimo Noveno emitidos por el instituto Nacional de Transparencia Acceso a la Información y Protección de Datos Personales. En virtud de tratarse de información confidencial concerniente a datos personales identificativos (**Domicilio, Nombre de propietario, Datos de instrumentos públicos, Clave catastral, Clave de credencial para votar**).



Oficio: DOPDU/SDDU/OT/US/0999/2023

ASUNTO: Se emite **Licencia de Uso de Suelo** para el predio ubicado en calle [redacted] número [redacted] esquina calle [redacted] lote [redacted] manzana [redacted] perteneciente a la colonia [redacted] del Municipio de Veracruz, Ver.  
**Uso Comercial:** Tienda de autoservicio con venta de cerveza, vinos y licores.  
Veracruz, Ver., a 03 de mayo de 2023.

C. [redacted]  
**PRESENTE**

**TIENDAS SÚPER PRECIO, S. A. DE C. V.**

C. [redacted]

El que suscribe Maestro Luis Román Campa Pérez, en mi carácter de Director de Obras Públicas y Desarrollo Urbano del H. Ayuntamiento de Veracruz, de conformidad con el nombramiento de fecha siete de enero de dos mil veintidós, debidamente expedido por la Lic. Patricia Lobeira Rodríguez Presidenta Municipal del H. Ayuntamiento de Veracruz, con fundamento en los artículos 115 fracción V incisos a), b), d) y g) de la Constitución Política de los Estados Unidos Mexicanos; 11 fracciones II, III y XI de la Ley General de Asentamiento Humanos, Ordenamiento Territorial y Desarrollo Urbano; 68 y 71 de la Constitución Política del Estado de Veracruz de Ignacio de la Llave; 8 fracción I incisos b), c), j) y k), de la Ley de Desarrollo Urbano, Ordenamiento Territorial y Vivienda para el Estado de Veracruz de Ignacio de la Llave; 73 Bis. y 73 Ter. de la Ley Orgánica del Municipio Libre; 142, 143 y 146 del Reglamento de la Ley de Desarrollo Urbano, Ordenamiento Territorial y Vivienda para el Estado de Veracruz de Ignacio de la Llave; artículo 4 fracción I incisos b), c), g) y h), 35, 38, 39 y 40 del Reglamento de Desarrollo Urbano, Fraccionamiento y Vivienda para el Municipio de Veracruz, Veracruz; 6 del Reglamento para Construcciones Públicas y Privadas del Municipio Libre de Veracruz y 44 fracción IV del Reglamento Interior de la Administración Pública del Municipio de Veracruz, Veracruz de Ignacio de la Llave; visto para determinar la **Licencia de Uso de Suelo** correspondiente al expediente DOPDU/SDDU/OT/US/0999/2023.

#### CONSIDERANDO QUE:

**PRIMERO.**-Con fecha 28 de abril de 2023, fue ingresada por Ventanilla Única la solicitud signada por **Tiendas Súper Precio, S. A. de C. V.**, representada por C. [redacted], quien toma en arrendamiento la superficie total del predio, propiedad del C. [redacted], para el predio ubicado en calle [redacted] número [redacted] esquina calle [redacted], lote [redacted], manzana [redacted] perteneciente a la colonia [redacted] del Municipio de Veracruz, Ver, con una superficie total de **250.00m<sup>2</sup>**, según consta en Escritura Pública Número [redacted] inscrita en el Registro Público de la Propiedad Bajo Número [redacted], Volumen [redacted] de la [redacted], de fecha [redacted], y con número de cuenta catastral [redacted]; quien destina el predio para **Uso comercial: Tienda de autoservicio con venta de cerveza, vinos y licores.**

**SEGUNDO.**-Una vez constatado en el Programa Municipal de Desarrollo Urbano de Veracruz, Ver., publicado en la Gaceta Oficial del Estado, Tomo CCIV, Núm. Ext.498 de fecha 15 de diciembre de 2021, el predio referido se ubica en el **Corredor Urbano, J. B. Lobos, con vocación Habitacional y comercio local, ID: 14, señalando una Densidad máxima 20viv/ha; donde es permitido el uso habitacional:** unifamiliar y multifamiliar; **uso mixto bajo:** cuando en la planta baja presenta un uso distinto al habitacional, y los niveles superiores son habitacionales. Hasta el 34% de la superficie total de la construcción o desarrollo puede presentar usos distintos al habitacional; **uso comercial** a nivel barrio: comercios y servicios de consumo cotidiano, con cobertura a nivel colonia o fraccionamiento y preferentemente de alcance peatonal; **uso de equipamiento** para vialidad primaria; **donde no está permitido el uso industrial y el uso para infraestructura está condicionado; con un Coeficiente de Ocupación del Suelo (COS) de hasta 80% y un Coeficiente de Utilización de Suelo (CUS) hasta de 240%, equivalente a 03 niveles máximo de construcción (planta baja y dos niveles).**

**TERCERO.**-El promovente o propietario presenta copias de la documentación que a continuación se enlista, se hace constar que no se tuvieron a la vista los originales.

1. Se acredita en propiedad de la persona física, C. [redacted], mediante Escritura Número [redacted] Libro [redacted] de fecha [redacted], pasada ante la fe de la Notaría Pública No. [redacted] con sede en la ciudad de [redacted] debidamente inscrita en el Registro Público de la Propiedad.
2. Credencial para votar como identificación oficial del propietario, C. [redacted]; con clave [redacted].
3. Constancia de No Adeudo Fiscal correspondiente al 2023, con clave catastral [redacted].
4. Contrato de arrendamiento, de fecha [redacted], que suscriben C. [redacted], en su carácter de "arrendadora" y por otra parte **Tiendas Súper Precio, S. A. de C. V.** en su carácter de "arrendatario".
5. Se acredita la constitución de la persona moral, **Tiendas Súper Precio, S. A. de C. V.**, mediante Escritura Pública Número [redacted] volumen [redacted] de fecha [redacted], pasada ante la fe de la Notaría Pública No. [redacted] de la ciudad de [redacted] y debidamente inscrita en el Registro Público de la Propiedad.
6. Poder que otorga **Tiendas Súper Precio, S. A. de C. V.** a favor de C. [redacted], mediante Escritura Pública Número [redacted] libro [redacted] de fecha [redacted], pasada ante la fe de la Notaría Pública no. [redacted] con sede en la Ciudad de [redacted].

Calle Juan de Grijalva No. 34  
Fracc. Reforma Veracruz, Ver  
229 200 22 49  
veracruzmunicipio.gob.mx





Oficio: DOPDU/SDDU/OT/US/0999/2023  
ASUNTO: Se emite **Licencia de Uso de Suelo** para el predio ubicado en calle [REDACTED] número [REDACTED] esquina calle [REDACTED] lote [REDACTED] manzana [REDACTED] perteneciente a la colonia [REDACTED] del Municipio de Veracruz, Ver.  
**Uso Comercial:** Tienda de autoservicio con venta de cerveza, vinos y licores.  
Veracruz, Ver., a 03 de mayo de 2023.

7. Constancia de Zonificación, oficio no. **DOPDU/SDDU/OT/US/0104/2022** de fecha 18 de abril de 2022, expedida por la Dirección de Obras Públicas y Desarrollo Urbano del H. Ayuntamiento de Veracruz.
8. Resolutivo en Materia de Impacto Ambiental, oficio no. **DMAyPA-555/2023**, de fecha 21 de marzo de 2023, expedido por la Dirección de Medio Ambiente y Protección Animal del H. Ayuntamiento de Veracruz, Ver.
9. Anuencia, no. De oficio **DPCMVER/A/0405/2023**, de fecha 02 de marzo de 2023, expedido por la Dirección de Protección Civil del H. Ayuntamiento de Veracruz.
10. Recibo de suministro de energía eléctrica, no. de servicio [REDACTED], expedido por Comisión Federal de Electricidad.
11. Recibo de suministro de agua potable y alcantarillado, cuenta no. [REDACTED], expedido por Grupo Metropolitano de Agua y Saneamiento SAPI de C.V. (GRUPO MAS).
12. Plano de proyecto arquitectónico existente, memoria descriptiva y reporte fotográfico del predio.



**RESUELVE**  
**AUTORIZACIÓN CON CARÁCTER: POSITIVO**

**PRIMERO.**-El predio ubicado en calle [REDACTED] número [REDACTED] esquina calle [REDACTED] lote [REDACTED] manzana [REDACTED] perteneciente a la colonia [REDACTED] del Municipio de Veracruz, Ver., es compatible y apto para el fin solicitado, además de ser funcionalmente eficiente en razón de ubicarse en la zona de consolidación urbana.

**SEGUNDO.**-Se otorga la **LICENCIA DE USO DE SUELO**, específicamente para la ocupación de **USO COMERCIAL: TIENDA DE AUTOSERVICIO CON VENTA DE CERVEZA, VINOS Y LICORES**, señalando un **Coefficiente de Ocupación del Suelo (COS) de hasta 80% y con un Coeficiente de Utilización de Suelo (CUS) hasta de 240%, permitidos 3 niveles máximos de construcción (planta baja y dos niveles).**

**TERCERO.**-Esta Licencia de Uso de Suelo **NO** deberá interpretarse como autorización para la subdivisión o fusión del predio, o como cambio de régimen de propiedad; no es Licencia de Construcción ni autoriza algún tipo de obra.

**CUARTO.**-Tendrá **vigencia de un año a partir de la fecha de su otorgamiento** para la obtención de las autorizaciones posteriores y su validez será efectiva únicamente mientras las condiciones de la zona lo permitan, no afecte el interés de la comunidad y se apegue a los reglamentos y disposiciones vigentes.

**QUINTO.**-El proyecto deberá proporcionar **1 cajón de estacionamiento por cada 25.00m² para tiendas de autoservicio**, de acuerdo a lo estipulado en el Reglamento para Construcciones Públicas y Privadas del H. Ayuntamiento de Veracruz, Ver.

**SEXTO.**-El presente documento no lo exime del cumplimiento de los requisitos técnicos que a continuación se expresan:

- a) Acatar con las disposiciones contenidas en el Reglamento de la Ley que Regula las Construcciones Públicas y Privadas del Estado de Veracruz de Ignacio de la Llave.
- b) Acatar con las disposiciones contenidas en la Ley 241 de Desarrollo Urbano, Ordenamiento Territorial y Vivienda del Estado de Veracruz de Ignacio de la Llave.
- c) Acatar la Ley de Protección Civil y la Reducción del Riesgo de Desastres para el Estado de Veracruz de Ignacio de la Llave.

Sin más por el momento, me despido de usted.

**ATENTAMENTE**



**MTRO. LUIS ROMÁN CAMPA PÉREZ**  
**DIRECTOR DE OBRAS PÚBLICAS Y DESARROLLO URBANO**

c.c.p. Arq. Julio César Torres Sánchez. Subdirector de Desarrollo Urbano. Presente  
c.c.p. Lic. Guadalupe Muñiz Susunaga. Coordinadora Jurídica. Presente  
c.c.p. Arq. Adriana Josefina González Valle. Coordinadora de Ordenamiento Territorial. Presente  
c.c.p. Archivo/ Minutario  
LRCP/JCTS/AJGV/mdlg

**Calle Juan de Grijalva No. 34**  
**Fracc. Reforma Veracruz, Ver**  
**229 200 22 49**  
**veracruzmunicipio.gob.mx**



Eliminados 27 espacios. Fundamento legal en el artículo 116 de la Ley General de Transparencia y Acceso a la Información Pública; Artículo 3 Fracción XXXIII; 11 Fracción VII; 60, 65, 72, 76 y 144 de la Ley 875 de Transparencia y Acceso a la Información Pública para el Estado de Veracruz de Ignacio de la Llave; Artículos 3 Fracción X, 12, 13, 14 de la Ley 316 de Protección de Datos Personales en Posesión de Sujetos Obligados para el Estado de Veracruz de Ignacio de la Llave. Los Lineamientos Generales en Materia de Clasificación y Desclasificación de la información, así como la elaboración de Versiones Públicas en sus Artículos Noveno, Trigésimo Octavo, Trigésimo Noveno emitidos por el instituto Nacional de Transparencia Acceso a la Información y Protección de Datos Personales. En virtud de tratarse de información confidencial concerniente a datos personales identificativos (Domicilio, Clave catastral, Correo Electrónico, Celular, Nombre de Contacto, Firmas, Dirección, Cédula Profesional, Registro S.S.A.).



# H. AYUNTAMIENTO DE VERACRUZ 2022-2025 DIRECCION DE OBRAS PUBLICAS Y DESARROLLO URBANO

US/0999/2023

**FORMATO MULTITRÁMITE**

NÚMERO DE TRAMITE: US/0999/2023 FECHA DE INGRESO: \_\_\_\_\_ FOLIO DE RECIBO DE INGRESO: 100-1050-  
NÚMERO DE LICENCIA ANTERIOR: \_\_\_\_\_ NÚMERO DE EXPEDIENTE: \_\_\_\_\_ FECHA DEL RESOLUTIVO: 29/2

DATOS DE INSCRIPCIÓN EN EL REGISTRO PÚBLICO DE LA PROPIEDAD					
BAJO NÚMERO	TOMO	DÍA	MES	AÑO	Z. REG.

CLAVE CATASTRAL							
TIPO	CONG.	REG.	MZA	LOTE	NIVEL	DEPTO.	DIG.

LICENCIA DE CONSTRUCCIÓN		USO DE SUELO		LOTIFICACIÓN Y FRACCIONAMIENTOS	
<input type="checkbox"/> VECES	_____ m <sup>2</sup>	<input type="checkbox"/> CONSTANCIA DE ZONIFICACIÓN	_____	<input type="checkbox"/> CONSTANCIA DE INTEGRACIÓN VIAL	_____
<input type="checkbox"/> OBRA NUEVA	_____ m <sup>2</sup>	<input type="checkbox"/> CAMBIO DE USO DE SUELO	_____	<input type="checkbox"/> ORDEN DE PUBLICACIÓN	_____
<input type="checkbox"/> REVALIDACIÓN DE LICENCIA	_____ m <sup>2</sup>	<input checked="" type="checkbox"/> LICENCIA DE USO DE SUELO	_____	<input type="checkbox"/> PROYECTO DE LOTIFICACIÓN E INICIO DE OBRA PARCIAL	_____
<input type="checkbox"/> REMODELACIÓN	_____ m <sup>2</sup>	<input type="checkbox"/> ACTUALIZACIÓN DE USO DE SUELO	_____	<input type="checkbox"/> DICTAMEN TECNICO LEGAL	_____
<input type="checkbox"/> REGULARIZACIÓN	_____ m <sup>2</sup>	<input type="checkbox"/> REGULARIZACIÓN DE USO DE SUELO	_____	<input type="checkbox"/> RELOTIFICACIÓN	_____
<input type="checkbox"/> AMPLIACIÓN	_____ m <sup>2</sup>	<b>LICENCIA DE SUBDIVISIÓN / FUSIÓN</b>		<input type="checkbox"/> MONTO DE GARANTÍA POR LA EJECUCIÓN DE OBRAS DE URBANIZACIÓN	_____
<input type="checkbox"/> CAMBIO DE PROYECTO	_____ m <sup>2</sup>	<input type="checkbox"/> SUBDIVISIÓN	lotes: _____ Superf.: _____ m <sup>2</sup>	<input type="checkbox"/> AUTORIZACIÓN DE INICIO DE OBRA DEFINITIVO	_____
<input type="checkbox"/> DEMOLICIÓN	_____ m <sup>2</sup>	<input type="checkbox"/> FUSIÓN	lotes: _____ Superf.: _____ m <sup>2</sup>	<input type="checkbox"/> PRÓRROGA PARA LA EJECUCIÓN DE LAS OBRAS DE URBANIZACIÓN	_____
<input type="checkbox"/> BARDAS largo: _____ ml alto: _____ ml		<b>IMAGEN URBANA</b>		<input type="checkbox"/> ACTUALIZACIÓN DE MONTO DE GARANTÍA POR LA EJECUCIÓN DE LAS OBRAS DE URBANIZACIÓN	_____
<input type="checkbox"/> ESTACIONAMIENTO _____ cajones	_____ m <sup>2</sup>	<input type="checkbox"/> FACTIBILIDAD DE IMAGEN URBANA	_____	<input type="checkbox"/> ENAJENACIÓN DE LOTES (hasta 25% de lotes cuando hubiese constituido la garantía y celebrado convenio)	_____
<input type="checkbox"/> PATIOS DESCUBIERTOS	_____ m <sup>2</sup>	<input type="checkbox"/> LICENCIA ANUNCIOS TIPO A Y B	_____	<input type="checkbox"/> TRASLADOS DE DOMINIO PARCIAL	superficie: _____ m <sup>2</sup> número de lotes: _____
<input type="checkbox"/> CISTERNAS	_____ m <sup>3</sup>	<input type="checkbox"/> RENOVACIÓN O REVALIDACIÓN DE LIC. TIPO A Y B	_____	<input type="checkbox"/> ACTA DE ENTREGA FINAL DEL FRACCIONAMIENTO	_____
<input type="checkbox"/> TANQUES SUBTERRANEOS	_____ m <sup>3</sup>	<input type="checkbox"/> LICENCIA ANUNCIOS TIPO C	_____	<input type="checkbox"/> TRASLADOS DE DOMINIO FINAL	superficie: _____ m <sup>2</sup> número de lotes: _____
<input type="checkbox"/> ANTENAS DE TELECOMUNICACIONES	_____ ml	<input type="checkbox"/> RENOVACIÓN O REVALIDACIÓN DE LIC. TIPO C	_____	<b>REGIMEN DE PROPIEDAD EN CONDOMINIO</b>	
<input type="checkbox"/> MOVIMIENTOS DE TIERRA	_____ m <sup>3</sup>	<input type="checkbox"/> PERMISO TEMPORAL DE INSTALACIÓN DE PUBLICIDAD EN VÍA PÚBLICA	_____	<input type="checkbox"/> CONSTITUCIÓN DE REGIMEN DE PROPIEDAD EN CONDOMINIO	_____
<input type="checkbox"/> OTRAS LICENCIAS: _____		<input type="checkbox"/> RENOVACIÓN O REVALIDACIÓN DE PERMISO TEMPORAL DE INSTAL. DE PUBLICIDAD EN VÍA PÚBLICA	_____	<input type="checkbox"/> MONTO DE FIANZA PARA REGIMEN	_____
<input type="checkbox"/> REMODELACION INTERIOR	_____ m <sup>2</sup>	<b>TOPOGRAFIA</b>		<input type="checkbox"/> CANCELACIÓN DE FIANZA PARA REGIMEN	_____
<input type="checkbox"/> REMODELACIÓN DE FACHADA	_____ m <sup>2</sup>	<input type="checkbox"/> ALINEAMIENTO Y NUMERO OFICIAL	_____ ml		
<input type="checkbox"/> LICENCIA DE VIA PUBLICA PARA REALIZAR OBRAS, MODIFICACIONES, REPARACIONES, INTRODUCIR SERVICIOS, PROVISIONALES O PERMANENTES.		<input type="checkbox"/> DESLINDE	_____ m <sup>2</sup>		
tipo de obra: _____ long: _____ ml		<b>CONSTANCIAS</b>			
<input type="checkbox"/> LICENCIA DE VIA PUBLICA PARA COLOCACIÓN DE MATERIAL EN BANQUETA Y TAPIALES		<input type="checkbox"/> NUMERO OFICIAL	_____		
_____ días: longitud. _____ ml		<input type="checkbox"/> CALLE	_____		
		<input type="checkbox"/> COLONIA POPULAR	_____		
		<input type="checkbox"/> TERMINO DE OBRA	_____		

**DATOS DEL PREDIO O INMUEBLE**

PREDIO DESTINADO PARA: MINISUPER CON UENTA DE CERPEZA, VINOS Y LICORES EN BOTELLA CERRADA Indicar si se encuentra en centro histórico:

DOMICILIO: \_\_\_\_\_ NÚMERO OFICIAL: \_\_\_\_\_

ENTRE CALLES: \_\_\_\_\_ MUNICIPIO: VERACRUZ

LOTE NÚMERO: \_\_\_\_\_ MANZANA: \_\_\_\_\_ NUMERO DE VIVIENDAS: \_\_\_\_\_

COLONIA: \_\_\_\_\_

**DATOS DEL PROPIETARIO O REPRESENTANTE LEGAL**

NOMBRE O RAZÓN SOCIAL: \_\_\_\_\_

DOMICILIO: \_\_\_\_\_ NO. OFICIAL: \_\_\_\_\_

COLONIA: \_\_\_\_\_ RFC: \_\_\_\_\_ CURP: \_\_\_\_\_

DOMICILIO PARA RECIBIR NOTIFICACIONES: MISMO NOMBRE DEL CONTACTO: \_\_\_\_\_

CORREO ELECTRÓNICO: \_\_\_\_\_

TELÉFONO LOCAL: \_\_\_\_\_

CELULAR: \_\_\_\_\_

Bajo protesta de decir verdad, juro que el inmueble no se encuentra en estado litigioso alguno: \_\_\_\_\_

**DATOS DEL PERITO RESPONSABLE DE OBRA**

NOMBRE O RAZÓN SOCIAL: \_\_\_\_\_

DOMICILIO: \_\_\_\_\_ NO. OFICIAL: \_\_\_\_\_

COLONIA: \_\_\_\_\_ RFC: \_\_\_\_\_ CURP: \_\_\_\_\_

CÉDULA PROFESIONAL: \_\_\_\_\_ REGISTRO MUNICIPAL: \_\_\_\_\_ REGISTRO S.S.A. \_\_\_\_\_

DOMICILIO PARA RECIBIR NOTIFICACIONES: \_\_\_\_\_

CORREO ELECTRÓNICO: \_\_\_\_\_

TELÉFONO LOCAL: \_\_\_\_\_

CELULAR: \_\_\_\_\_



Eliminados 3 espacios. Fundamento legal en el artículo 116 de la Ley General de Transparencia y Acceso a la Información Pública; Artículo 3 Fracción XXXIII; 11 Fracción VII; 60, 65, 72, 76 y 144 de la Ley 875 de Transparencia y Acceso a la Información Pública para el Estado de Veracruz de Ignacio de la Llave; Artículos 3 Fracción X, 12, 13, 14 de la Ley 316 de Protección de Datos Personales en Posesión de Sujetos Obligados para el Estado de Veracruz de Ignacio de la Llave. Los Lineamientos Generales en Materia de Clasificación y Desclasificación de la información, así como la elaboración de Versiones Públicas en sus Artículos Noveno, Trigésimo Octavo, Trigésimo Noveno emitidos por el Instituto Nacional de Transparencia Acceso a la Información y Protección de Datos Personales. En virtud de tratarse de información confidencial concerniente a datos personales identificativos (**Domicilio**).

**PERITOS CORRESPONSABLES DE OBRA  
EN DISEÑO ARQUITECTÓNICO**

NOMBRE O RAZON SOCIAL: \_\_\_\_\_  
DOMICILIO: \_\_\_\_\_ NO. OFICIAL: \_\_\_\_\_  
COLONIA: \_\_\_\_\_ RFC: \_\_\_\_\_ CURP.: \_\_\_\_\_  
CEDULA PROFESIONAL: \_\_\_\_\_ REGISTRO MUNICIPAL: \_\_\_\_\_ REGISTRO S.S.A. \_\_\_\_\_  
DOMICILIO PARA RECIBIR NOTIFICACIONES: \_\_\_\_\_  
CORREO ELECTRONICO: \_\_\_\_\_  
TELEFONO LOCAL: \_\_\_\_\_  
CELULAR: \_\_\_\_\_ FIRMA \_\_\_\_\_

**EN CÁLCULO ESTRUCTURAL**

NOMBRE O RAZON SOCIAL: \_\_\_\_\_  
DOMICILIO: \_\_\_\_\_ NO. OFICIAL: \_\_\_\_\_  
COLONIA: \_\_\_\_\_ RFC: \_\_\_\_\_ CURP.: \_\_\_\_\_  
CEDULA PROFESIONAL: \_\_\_\_\_ REGISTRO MUNICIPAL: \_\_\_\_\_ REGISTRO S.S.A. \_\_\_\_\_  
DOMICILIO PARA RECIBIR NOTIFICACIONES: \_\_\_\_\_  
CORREO ELECTRONICO: \_\_\_\_\_  
TELEFONO LOCAL: \_\_\_\_\_  
CELULAR: \_\_\_\_\_ FIRMA \_\_\_\_\_

**EN INSTALACIONES**

NOMBRE O RAZON SOCIAL: \_\_\_\_\_  
DOMICILIO: \_\_\_\_\_ NO. OFICIAL: \_\_\_\_\_  
COLONIA: \_\_\_\_\_ RFC: \_\_\_\_\_ CURP.: \_\_\_\_\_  
CEDULA PROFESIONAL: \_\_\_\_\_ REGISTRO MUNICIPAL: \_\_\_\_\_ REGISTRO S.S.A. \_\_\_\_\_  
DOMICILIO PARA RECIBIR NOTIFICACIONES: \_\_\_\_\_  
CORREO ELECTRONICO: \_\_\_\_\_  
TELEFONO LOCAL: \_\_\_\_\_  
CELULAR: \_\_\_\_\_ FIRMA \_\_\_\_\_

**EN DISEÑO URBANO**

NOMBRE O RAZON SOCIAL: \_\_\_\_\_  
DOMICILIO: \_\_\_\_\_ NO. OFICIAL: \_\_\_\_\_  
COLONIA: \_\_\_\_\_ RFC: \_\_\_\_\_ CURP.: \_\_\_\_\_  
CEDULA PROFESIONAL: \_\_\_\_\_ REGISTRO MUNICIPAL: \_\_\_\_\_ REGISTRO S.S.A. \_\_\_\_\_  
DOMICILIO PARA RECIBIR NOTIFICACIONES: \_\_\_\_\_  
CORREO ELECTRONICO: \_\_\_\_\_  
TELEFONO LOCAL: \_\_\_\_\_  
CELULAR: \_\_\_\_\_ FIRMA \_\_\_\_\_

**CROQUIS DE LOCALIZACIÓN**

Situación actual del predio (consignando las calles colindantes, superficies y linderos, medidas del frente y fondo del predio, orientación de la manzana y distancia de las dos esquinas a los linderos del predio).

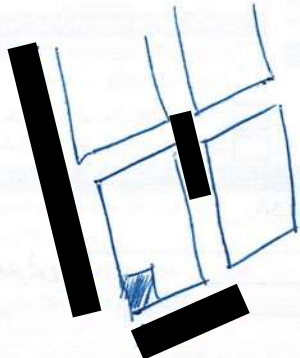

Bajo protesta de decir verdad, si los informes o declaraciones proporcionados por el particular resultan falsos, se aplicaran las sanciones administrativas correspondientes, sin perjuicios de las penas en que incurran aquellos que se conduzcan con falsedad de acuerdo con los ordenamientos legales aplicables. La actuación administrativa de la autoridad de los interesados se sujetará al principio de buena fe.

**Aviso de Privacidad Simplificado de la Ventanilla Única:**

El H. Ayuntamiento de Veracruz, es el responsable del tratamiento de los datos personales que nos proporcione.

Sus datos personales serán utilizados para:

- a) Recibir solicitudes de trámites y servicios,
- b) Integrar el registro de solicitudes,

c) Gestionar y enviar a las diversas Direcciones del Ayuntamiento las solicitudes para su autorización,

d) Entregar a los ciudadanos las autorizaciones emitidas, por lo que se comunica que no se efectuarán tratamientos adicionales.

Se informa que no realizarán transferencias que requieran su consentimiento, salvo aquellas que sean necesarias para atender requerimientos de información de una autoridad competente, debidamente fundados y motivados.

Usted podrá consultar el aviso de privacidad integral en: [transparencia@veracruzmunipicio.gob.mx](mailto:transparencia@veracruzmunipicio.gob.mx) así como en el área de recepción de las

**II. AYUNTAMIENTO DE VERACRUZ**  
SUBDIRECCIÓN DE LICENCIAS  
28 ABR 2023  
**RECIBIDO**  
SELLO DE RECEPCIÓN  
FIRMA \_\_\_\_\_ HORA \_\_\_\_\_