

Eliminados 35 espacios. Fundamento legal en el artículo 116 de la Ley General de Transparencia y Acceso a la Información Pública; Artículo 3 Fracción XXXIII; 11 Fracción VII; 60, 65, 72, 76 y 144 de la Ley 875 de Transparencia y Acceso a la Información Pública para el Estado de Veracruz de Ignacio de la Llave; Artículos 3 Fracción X, 12, 13, 14 de la Ley 316 de Protección de Datos Personales en Posesión de Sujetos Obligados para el Estado de Veracruz de Ignacio de la Llave. Los Lineamientos Generales en Materia de Clasificación y Desclasificación de la información, así como la elaboración de Versiones Públicas en sus Artículos Noveno, Trigésimo Octavo, Trigésimo Noveno emitidos por el Instituto Nacional de Transparencia y Acceso a la Información y Protección de Datos Personales. En virtud de tratarse de información confidencial concerniente a datos personales identificativos (**Domicilio, Nombre de propietario, Datos de instrumentos públicos, Clave catastral, Clave de credencial para votar**).



VERACRUZ
NUESTRO PUERTO, NUESTRA CASA

Oficio: DOPDU/SDDU/OT/US/1012/2023

ASUNTO: Se emite **Regularización de Licencia de Uso de Suelo** para el predio ubicado en calle [REDACTED] entre avenidas [REDACTED] e [REDACTED], fusión de los lotes [REDACTED] y [REDACTED] manzana [REDACTED] cuartel [REDACTED] perteneciente al fraccionamiento [REDACTED] del Municipio de Veracruz, Ver.
Uso comercial: Clínica.
Veracruz, Ver., a 11 de mayo de 2023.

C. [REDACTED]
PRESENTE

El que suscribe Maestro Luis Román Campa Pérez, en mi carácter de Director de Obras Públicas y Desarrollo Urbano del H. Ayuntamiento de Veracruz, de conformidad con el nombramiento de fecha siete de enero de dos mil veintidós, debidamente expedido por la Lic. Patricia Lobeira Rodríguez Presidenta Municipal del H. Ayuntamiento de Veracruz, con fundamento en los artículos 115 fracción V incisos a), b), d) y g) de la Constitución Política de los Estados Unidos Mexicanos; 11 fracciones II, III y XI de la Ley General de Asentamiento Humanos, Ordenamiento Territorial y Desarrollo Urbano; 68 y 71 de la Constitución Política del Estado de Veracruz de Ignacio de la Llave; 8 fracción I incisos b), c), j) y k), de la Ley de Desarrollo Urbano, Ordenamiento Territorial y Vivienda para el Estado de Veracruz de Ignacio de la Llave; 73 Bis. y 73 Ter. de la Ley Orgánica del Municipio Libre; 142, 143 y 146 del Reglamento de la Ley de Desarrollo Urbano, Ordenamiento Territorial y Vivienda para el Estado de Veracruz de Ignacio de la Llave; artículo 4 fracción I incisos b), c), g) y h), 35, 38, 39 y 40 del Reglamento de Desarrollo Urbano, Fraccionamiento y Vivienda para el Municipio de Veracruz, Veracruz; 6 del Reglamento para Construcciones Públicas y Privadas del Municipio Libre de Veracruz y 44 fracción IV del Reglamento Interior de la Administración Pública del Municipio de Veracruz, Veracruz de Ignacio de la Llave; visto para determinar la **Regularización de Licencia de Uso de Suelo** correspondiente al expediente DOPDU/SDDU/OT/US/1012/2023.

CONSIDERANDO QUE:

PRIMERO.-Con fecha 08 de mayo de 2023, fue ingresada por Ventanilla Única la solicitud signada por **C. [REDACTED]**, para el predio ubicado en calle [REDACTED], entre avenidas [REDACTED] e [REDACTED], fusión de los lotes [REDACTED] y [REDACTED] manzana [REDACTED] cuartel [REDACTED] perteneciente al fraccionamiento [REDACTED] del Municipio de Veracruz, Ver, con una superficie **total de 363.45m²**, según consta en Escritura Pública Número [REDACTED] inscrita en el Registro Público de la Propiedad Bajo Número [REDACTED] Volumen [REDACTED] de la [REDACTED], de fecha [REDACTED]; con número de cuenta catastral [REDACTED]; quien destina el predio para **Uso comercial: Clínica.**

SEGUNDO.-Una vez constatado el Programa Municipal de Desarrollo Urbano de Veracruz, Ver., publicado en la Gaceta Oficial del Estado, Tomo CCIV, Núm. Ext.498 de fecha 15 de diciembre de 2021, el predio referido se ubica en el **Distrito 1, Reforma, con vocación Subcentro Urbano y Habitacional, ID: D01Z, señalando una Densidad máxima 50vív/ha; donde es permitido el uso habitacional: unifamiliar; uso mixto bajo: cuando en la planta baja presenta un uso distinto al habitacional, y los niveles superiores son habitacionales. Hasta el 34% de la superficie total de la construcción o desarrollo puede presentar usos distintos al habitacional; uso comercial a nivel barrio: comercios y servicios de consumo cotidiano, con cobertura a nivel colonia o fraccionamiento y preferentemente de alcance peatonal; uso de equipamiento para vialidad local, donde no está permitido el uso industrial ni el uso para infraestructura; con un Coeficiente de Ocupación del Suelo (COS) de hasta 70% y un Coeficiente de Utilización de Suelo (CUS) hasta de 210%, equivalente a 3 niveles máximo de construcción (planta baja y dos niveles).**

TERCERO.-El promovente o propietario presenta copias de la documentación que a continuación se enlista, se hace constar que no se tuvieron a la vista los originales.

1. Se acredita en propiedad de la persona física, **C. [REDACTED]**, mediante Escritura Número [REDACTED] Libro [REDACTED], de fecha [REDACTED], pasada ante la fe de la Notaría Pública No. [REDACTED] con sede en la ciudad de [REDACTED] Ver., debidamente inscrita en el Registro Público de la Propiedad.
2. Credencial para votar como identificación oficial del propietario, **C. [REDACTED]**; con clave [REDACTED].
3. Comprobante de pago del impuesto predial 2023, con número de cuenta catastral [REDACTED].
4. Constancia de zonificación, oficio no. **DOPDU/SDDU/OT/US/0025/2022**, de fecha 08 de febrero de 2022, expedido por la Dirección de Obras Públicas y Desarrollo Urbano del H. Ayuntamiento de Veracruz
5. Resolutivo Condicionado en Materia de Impacto Ambiental, oficio no. **SEDEMA/DCCEA/02673/2023**, de fecha 30 de marzo de 2023, expedido por la Dirección de Control de la Contaminación y Evaluación Ambiental de la Secretaría de Medio Ambiente de Medio Ambiente del Estado de Veracruz de Ignacio de la Llave.
6. Factibilidad de construcción, no. De oficio **DPCMVER/A/1684/2022**, de fecha 11 de noviembre de 2022, expedido por la Dirección de Protección Civil del H. Ayuntamiento de Veracruz.
7. No inconveniente por parte de los vecinos, Oficio no. **78/12/22**, de fecha 12 de diciembre de 2022, expedido por la Dirección de Gobernación del H. Ayuntamiento de Veracruz.

Calle Juan de Grijalva No. 34
Fracc. Reforma Veracruz, Ver
229 200 22 49
veracruzmunicipio.gob.mx

Eliminados 25 espacios. Documento legal en el artículo 116 de la Ley General de Transparencia y Acceso a la Información Pública para el Estado de Veracruz de Ignacio de la Llave; Artículos 3 Fracción XXXIII; 11 Fracción VII; 60, 65, 72, 76 y 144 de la Ley 875 de Transparencia y Acceso a la Información Pública para el Estado de Veracruz de Ignacio de la Llave; Artículos 3 Fracción X, 12, 13, 14 de la Ley 316 de Protección de Datos Personales en Posesión de Sujetos Obligados para el Estado de Veracruz de Ignacio de la Llave. Los Lineamientos Generales en Materia de Clasificación y Desclasificación de la información, así como la elaboración de Versiones Públicas en sus Artículos Noveno, Trigésimo Octavo, Trigésimo Noveno emitidos por el Instituto Nacional de Transparencia y Acceso a la Información y Protección de Datos Personales. En virtud de tratarse de información confidencial concerniente a datos personales identificativos (**Domicilio, Datos de instrumentos públicos**).



Oficio: DOPDU/SDDU/OT/US/1012/2023
ASUNTO: Se emite **Regularización de Licencia de Uso de Suelo** para el predio ubicado en calle [REDACTED] entre avenidas [REDACTED] e [REDACTED] fusión de los lotes [REDACTED] y [REDACTED] manzana [REDACTED] cuartel [REDACTED] perteneciente al fraccionamiento [REDACTED] del Municipio de Veracruz, Ver.
Uso comercial: Clínica.
Veracruz, Ver., a 11 de mayo de 2023.

8. Factibilidad, no. consecutivo [REDACTED], de fecha [REDACTED], expedido por Comisión Federal de Electricidad.
9. Carta de factibilidad de agua potable y alcantarillado sanitario, no. [REDACTED] de fecha [REDACTED], expedido por Grupo Metropolitano de Agua y Saneamiento SAPI de C.V. (GRUPO MAS)
10. Plano de proyecto arquitectónico existente, croquis de ubicación y reporte fotográfico del predio.

**RESUELVE
AUTORIZACIÓN CON CARÁCTER: POSITIVO**

PRIMERO.-El predio ubicado en calle [REDACTED], entre avenidas [REDACTED] e [REDACTED] fusión de los lotes [REDACTED] y [REDACTED] manzana [REDACTED] cuartel [REDACTED] perteneciente al fraccionamiento [REDACTED] del Municipio de Veracruz, Ver., es compatible y apto para el fin solicitado, además de ser funcionalmente eficiente en razón de ubicarse en la zona de consolidación urbana.



SEGUNDO.-Se otorga la **REGULARIZACIÓN DE LICENCIA DE USO DE SUELO**, específicamente para la ocupación de **USO COMERCIAL: CLÍNICA**, señalando un **Coefficiente de Ocupación del Suelo (COS) de hasta 70%** y un **Coefficiente de Utilización de Suelo (CUS) hasta de 210%**, equivalente a **3 niveles máximo de construcción (planta baja y dos niveles)**.

TERCERO.-Esta Licencia de Uso de Suelo **NO** deberá interpretarse como autorización para la subdivisión o fusión del predio, o como cambio de régimen de propiedad; no es Licencia de Construcción ni autoriza algún tipo de obra.

CUARTO.-Tendrá **vigencia de un año a partir de la fecha de su otorgamiento** para la obtención de las autorizaciones posteriores y su validez será efectiva únicamente mientras las condiciones de la zona lo permitan, no afecte el interés de la comunidad y se apegue a los reglamentos y disposiciones vigentes.

QUINTO.-El proyecto deberá proporcionar **1 cajón de estacionamiento por cada 30.00m² de construcción para clínicas y consultorios**, de acuerdo a lo estipulado en el Reglamento para Construcciones Públicas y Privadas del H. Ayuntamiento de Veracruz, Ver.

SEXTO.-El presente documento no lo exime del cumplimiento de los requisitos técnicos que a continuación se expresan:

- a) Acatar con las disposiciones contenidas en el Reglamento de la Ley que Regula las Construcciones Públicas y Privadas del Estado de Veracruz de Ignacio de la Llave.
- b) Acatar con las disposiciones contenidas en la Ley 241 de Desarrollo Urbano, Ordenamiento Territorial y Vivienda del Estado de Veracruz de Ignacio de la Llave.
- c) Acatar la Ley de Protección Civil y la Reducción del Riesgo de Desastres para el Estado de Veracruz de Ignacio de la Llave.

Sin más por el momento, me despido de usted.

ATENTAMENTE

**MTRO. LUIS ROMÁN CAMPA PÉREZ
DIRECTOR DE OBRAS PÚBLICAS Y DESARROLLO URBANO**



c.c.p. Arq. Julio César Torres Sánchez. Subdirector de Desarrollo Urbano. Presente
c.c.p. Lic. Guadalupe Muñiz Susunaga. Coordinadora Jurídica. Presente
c.c.p. Arq. Adriana Josefina González Valle. Coordinadora de Ordenamiento Territorial. Presente
c.c.p. Archivo/ Minutario
LRCP/JCTS/AJGV/mdlg

**Calle Juan de Grijalva No. 34
Fracc. Reforma Veracruz, Ver
229 200 22 49
veracruzmunipio.gob.mx**

Eliminados 32 espacios. Fundamento legal en el artículo 116 de la Ley General de Transparencia y Acceso a la Información Pública; Artículo 3 Fracción XXXIII; 11 Fracción VII; 60, 65, 72, 76 y 144 de la Ley 875 de Transparencia y Acceso a la Información Pública para el Estado de Veracruz de Ignacio de la Llave; Artículos 3 Fracción X, 12, 13, 14 de la Ley 316 de Protección de Datos Personales en Posesión de Sujetos Obligados para el Estado de Veracruz de Ignacio de la Llave. Los Lineamientos Generales en Materia de Clasificación y Desclasificación de la información, así como la elaboración de Versiones Públicas en sus Artículos Noveno, Trigésimo Octavo, Trigésimo Noveno emitidos por el Instituto Nacional de Transparencia y Acceso a la Información y Protección de Datos Personales. En virtud de tratarse de información confidencial concerniente a datos personales identificativos (**Domicilio, Nombre de propietario, Clave catastral, Clave catastral, Correo Electrónico, Celular, Nombre de Contacto, Firmas, RFC, CURP, Reggistro municipal, Cédula Profesional, Registro S.S.A.**).



H. AYUNTAMIENTO DE VERACRUZ

2022-2025

DIRECCION DE OBRAS PUBLICAS

Y DESARROLLO URBANO

US/10/2/2023

FORMATO MULTITRÁMITE

NÚMERO DE TRAMITE: US/10/2/2023 FECHA DE INGRESO: _____ FOLIO DE RECIBO DE INGRESO: TDG-LOSO-1
NÚMERO DE LICENCIA ANTERIOR: _____ NÚMERO DE EXPEDIENTE: _____ FECHA DEL RESOLUTIVO: 29S.

DATOS DE INSCRIPCIÓN EN EL REGISTRO PÚBLICO DE LA PROPIEDAD						CLAVE CATASTRAL							
BAJO NÚMERO	TOMO	DIA	MES	AÑO	Z. REG.	TIPO	CONG.	REG.	MZA	LOTE	NIVEL	DEPTO.	DIG.

TRÁMITES A SOLICITAR

LICENCIA DE CONSTRUCCIÓN	USO DE SUELO	LOTIFICACIÓN Y FRACCIONAMIENTOS
<input type="checkbox"/> VECES _____ m ²	<input type="checkbox"/> CONSTANCIA DE ZONIFICACIÓN	<input type="checkbox"/> CONSTANCIA DE INTEGRACIÓN VIAL
<input type="checkbox"/> OBRA NUEVA _____ m ²	<input type="checkbox"/> CAMBIO DE USO DE SUELO	<input type="checkbox"/> ORDEN DE PUBLICACIÓN
<input type="checkbox"/> REVALIDACIÓN DE LICENCIA _____ m ²	<input checked="" type="checkbox"/> LICENCIA DE USO DE SUELO	<input type="checkbox"/> PROYECTO DE LOTIFICACION E INICIO DE OBRA PARCIAL
<input type="checkbox"/> REMODELACIÓN _____ m ²	<input type="checkbox"/> ACTUALIZACIÓN DE USO DE SUELO	<input type="checkbox"/> DICTAMEN TECNICO LEGAL
<input type="checkbox"/> REGULARIZACIÓN _____ m ²	<input type="checkbox"/> REGULARIZACIÓN DE USO DE SUELO	<input type="checkbox"/> RELOTIFICACIÓN
<input type="checkbox"/> AMPLIACIÓN _____ m ²	LICENCIA DE SUBDIVISION / FUSION	
<input type="checkbox"/> CAMBIO DE PROYECTO _____ m ²	<input type="checkbox"/> SUBDIVISIÓN lotes: _____ Superf.: _____ m ²	<input type="checkbox"/> MONTO DE GARANTIA POR LA EJECUCIÓN DE OBRAS DE URBANIZACIÓN
<input type="checkbox"/> DEMOLICIÓN _____ m ²	<input type="checkbox"/> FUSION lotes: _____ Superf.: _____ m ²	<input type="checkbox"/> AUTORIZACIÓN DE INICIO DE OBRA DEFINITIVO
<input type="checkbox"/> BARDAS largo: _____ ml alto: _____ ml	IMAGEN URBANA	
<input type="checkbox"/> ESTACIONAMIENTO _____ cajones _____ m ²	<input type="checkbox"/> FACTIBILIDAD DE IMAGEN URBANA	<input type="checkbox"/> PRÓRROGA PARA LA EJECUCIÓN DE LAS OBRAS DE URBANIZACIÓN
<input type="checkbox"/> PATÍOS DESCUBIERTOS _____ m ²	<input type="checkbox"/> LICENCIA ANUNCIOS TIPO A Y B	<input type="checkbox"/> ACTUALIZACIÓN DE MONTO DE GARANTIA POR LA EJECUCIÓN DE LAS OBRAS DE URBANIZACIÓN
<input type="checkbox"/> CISTERNAS _____ m ³	<input type="checkbox"/> RENOVACIÓN O REVALIDACION DE LIC. TIPO A Y B	<input type="checkbox"/> ENAJENACIÓN DE LOTES (hasta 25% de lotes cuando hubiese constituido la garantía y celebrado convenio)
<input type="checkbox"/> TANQUES SUBTERRANEOS _____ m ³	<input type="checkbox"/> LICENCIA ANUNCIOS TIPO C	<input type="checkbox"/> TRASLADOS DE DOMINIO PARCIAL superficie: _____ m ² número de lotes: _____
<input type="checkbox"/> ANTENAS DE TELECOMUNICACIONES _____ ml	<input type="checkbox"/> RENOVACIÓN O REVALIDACIÓN DE LIC. TIPO C	<input type="checkbox"/> ACTA DE ENTREGA FINAL DEL FRACCIONAMIENTO
<input type="checkbox"/> MOVIMIENTOS DE TIERRA _____ m ³	<input type="checkbox"/> PERMISO TEMPORAL DE INSTALACION DE PUBLICIDAD EN VÍA PÚBLICA	<input type="checkbox"/> TRASLADOS DE DOMINIO FINAL superficie: _____ m ² número de lotes: _____
<input type="checkbox"/> OTRAS LICENCIAS: _____	<input type="checkbox"/> RENOVACIÓN O REVALIDACIÓN DE PERMISO TEMPORAL DE INSTAL. DE PUBLICIDAD EN VÍA PÚBLICA	REGIMEN DE PROPIEDAD EN CONDOMINIO
<input type="checkbox"/> REMODELACION INTERIOR _____ m ²	TOPOGRAFIA	
<input type="checkbox"/> REMODELACION DE FACHADA _____ m ²	<input type="checkbox"/> ALINEAMIENTO Y NUMERO OFICIAL _____ ml	<input type="checkbox"/> CONSTITUCIÓN DE REGIMEN DE PROPIEDAD EN CONDOMINIO
<input type="checkbox"/> LICENCIA DE VIA PUBLICA PARA REALIZAR OBRAS, MODIFICACIONES, REPARACIONES, INTRODUCIR SERVICIOS, PROVISIONALES O PERMANENTES.	<input type="checkbox"/> DESLINDE _____ m ²	<input type="checkbox"/> MONTO DE FIANZA PARA REGIMEN
tipo de obra: _____ long.: _____ ml	CONSTANCIAS	
<input type="checkbox"/> LICENCIA DE VIA PUBLICA PARA COLOCACIÓN DE MATERIAL EN BANQUETA Y TAPIALES	<input type="checkbox"/> NUMERO OFICIAL	<input type="checkbox"/> CANCELACIÓN DE FIANZA PARA REGIMEN
_____ días: longitud. _____ ml	<input type="checkbox"/> CALLE	
	<input type="checkbox"/> COLONIA POPULAR	
	<input type="checkbox"/> AVANCE DE OBRA	
	<input type="checkbox"/> TERMINO DE OBRA	

DATOS DEL PREDIO O INMUEBLE

PREDIO DESTINADO PARA: Clinica Planta baja, primer y segundo nivel Indicar si se encuentra en centro histórico: _____
DOMICILIO: _____ NÚMERO OFICIAL: _____
ENTRE CALLES: _____ MUNICIPIO: Veracruz
LOTE NÚMERO: _____ MANZANA: _____ NÚMERO DE VIVIENDAS: _____
COLONIA: _____

DATOS DEL PROPIETARIO O REPRESENTANTE LEGAL

NOMBRE O RAZÓN SOCIAL: _____ NO. OFICIAL: _____
DOMICILIO: _____ CURP: _____
COLONIA: _____ RFC: _____
DOMICILIO PARA RECIBIR NOTIFICACIONES: _____ NOMBRE DEL CONTACTO: _____
CORREO ELECTRÓNICO: _____
TELÉFONO LOCAL: _____ Bajo protesta de decir verdad, juro que el inmueble no se encuentra en estado litigioso alguno:
CELULAR: _____

DATOS DEL PERITO RESPONSABLE DE OBRA

NOMBRE O RAZÓN SOCIAL: _____ NO. OFICIAL: _____
DOMICILIO: _____ CURP: _____
COLONIA: _____ RFC: _____
CÉDULA PROFESIONAL: _____ REGISTRO MUNICIPAL: _____ REGISTRO S.S.A. _____
DOMICILIO PARA RECIBIR NOTIFICACIONES: _____
CORREO ELECTRÓNICO: _____
TELÉFONO LOCAL: _____
CELULAR: _____

Eliminados 4 espacios. Fundamento legal en el artículo 116 de la Ley General de Transparencia y Acceso a la Información Pública; Artículo 3 Fracción XXXIII; 11 Fracción VII; 60, 65, 72, 76 y 144 de la Ley 875 de Transparencia y Acceso a la Información Pública para el Estado de Veracruz de Ignacio de la Llave; Artículos 3 Fracción X, 12, 13, 14 de la Ley 316 de Protección de Datos Personales en Posesión de Sujetos Obligados para el Estado de Veracruz de Ignacio de la Llave. Los Lineamientos Generales en Materia de Clasificación y Desclasificación de la información, así como la elaboración de Versiones Públicas en sus Artículos Noveno, Trigésimo Octavo, Trigésimo Noveno emitidos por el Instituto Nacional de Transparencia y Acceso a la Información y Protección de Datos Personales. En virtud de tratarse de información confidencial concerniente a datos personales identificativos (**Domicilio**).

**PERITOS CORRESPONSABLES DE OBRA
EN DISEÑO ARQUITECTÓNICO**

NOMBRE O RAZON SOCIAL: _____
DOMICILIO: _____ NO. OFICIAL: _____
COLONIA: _____ RFC: _____ CURP: _____
CEDULA PROFESIONAL: _____ REGISTRO MUNICIPAL: _____ REGISTRO S.S.A. _____
DOMICILIO PARA RECIBIR NOTIFICACIONES: _____
CORREO ELECTRONICO: _____
TELEFONO LOCAL: _____
CELULAR: _____ FIRMA _____

EN CALCULO ESTRUCTURAL

NOMBRE O RAZON SOCIAL: _____
DOMICILIO: _____ NO. OFICIAL: _____
COLONIA: _____ RFC: _____ CURP: _____
CEDULA PROFESIONAL: _____ REGISTRO MUNICIPAL: _____ REGISTRO S.S.A. _____
DOMICILIO PARA RECIBIR NOTIFICACIONES: _____
CORREO ELECTRONICO: _____
TELEFONO LOCAL: _____
CELULAR: _____ FIRMA _____

EN INSTALACIONES

NOMBRE O RAZON SOCIAL: _____
DOMICILIO: _____ NO. OFICIAL: _____
COLONIA: _____ RFC: _____ CURP: _____
CEDULA PROFESIONAL: _____ REGISTRO MUNICIPAL: _____ REGISTRO S.S.A. _____
DOMICILIO PARA RECIBIR NOTIFICACIONES: _____
CORREO ELECTRONICO: _____
TELEFONO LOCAL: _____
CELULAR: _____ FIRMA _____

EN DISEÑO URBANO

NOMBRE O RAZON SOCIAL: _____
DOMICILIO: _____ NO. OFICIAL: _____
COLONIA: _____ RFC: _____ CURP: _____
CEDULA PROFESIONAL: _____ REGISTRO MUNICIPAL: _____ REGISTRO S.S.A. _____
DOMICILIO PARA RECIBIR NOTIFICACIONES: _____
CORREO ELECTRONICO: _____
TELEFONO LOCAL: _____
CELULAR: _____ FIRMA _____

CROQUIS DE LOCALIZACIÓN

Situación actual del predio (consignando las calles colindantes, superficies y linderos, medidas del frente y fondo del predio, orientación de la manzana y distancia de las dos esquinas a los linderos del predio).

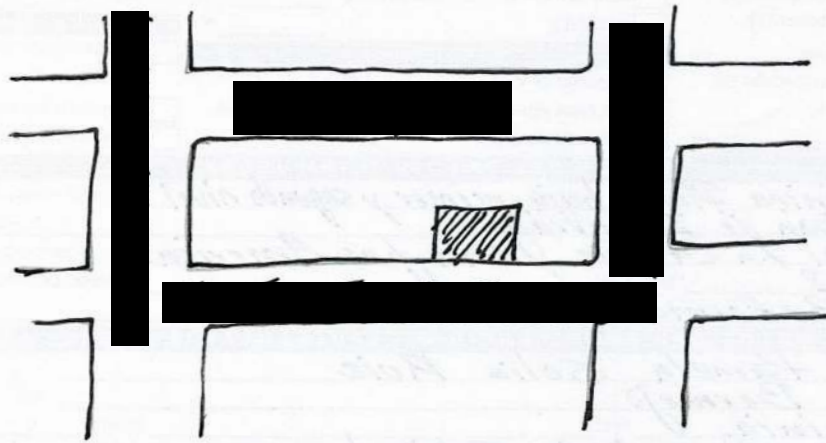

Bajo protesta de decir verdad, si los informes o declaraciones proporcionados por el particular resultan falsos, se aplicaran las sanciones administrativas correspondientes, sin perjuicios de las penas en que incurran aquellos que se conduzcan con falsedad de acuerdo con los ordenamientos legales aplicables. La actuación administrativa de la autoridad y la de los interesados se sujetará al principio de buena fe.

Aviso de Privacidad Simplificado de la Ventanilla Única:

El H. Ayuntamiento de Veracruz, es el responsable del tratamiento de los datos personales que nos proporcione. Sus datos personales serán utilizados para:

- a) Recibir solicitudes de trámites y servicios,
- b) Integrar el registro de solicitudes,
- c) Gestionar y enviar a las diversas Direcciones del Ayuntamiento las solicitudes para su autorización,
- d) Entregar a los ciudadanos las autorizaciones emitidas, por lo que se comunica que no se efectuarán tratamientos adicionales.

Se informa que no realizarán transferencias que requieran su consentimiento, salvo aquellas que sean necesarias para atender requerimientos de información de una autoridad competente, debidamente fundados y motivados.

Usted podrá consultar el aviso de privacidad integral en: transparencia@veracruzmunipio.gob.mx así como en el área de recepción de las

2022-2
VERACRUZ
H. AYUNTAMIENTO DE VERACRUZ
TRÁMITES Y LICENCIAS
08 MAY 2023
RECIBIDO
SELLO DE RECEPCIÓN
FIRMA