

Eliminados 32 espacios. Fundamento legal en el artículo 116 de la Ley General de Transparencia y Acceso a la Información Pública; Artículo 3 Fracción XXXIII; 11 Fracción VII; 60, 65, 72, 76 y 144 de la Ley 875 de Transparencia y Acceso a la Información Pública para el Estado de Veracruz de Ignacio de la Llave; Artículos 3 Fracción X, 12, 13, 14 de la Ley 316 de Protección de Datos Personales en Posesión de Sujetos Obligados para el Estado de Veracruz de Ignacio de la Llave. Los Lineamientos Generales en Materia de Clasificación y Desclasificación de la información, así como la elaboración de Versiones Públicas en sus Artículos Noveno, Trigésimo Octavo, Trigésimo Noveno emitidos por el Instituto Nacional de Transparencia Acceso a la Información y Protección de Datos Personales. En virtud de tratarse de información confidencial concerniente a datos personales identificativos (**Domicilio, Nombre de propietario, Datos de instrumentos públicos, Clave catastral, Clave de credencial para votar**).



**VERACRUZ**

NUESTRO PUERTO, NUESTRA CASA

Oficio: DOPDU/SDDU/OT/US/1020/2023

**ASUNTO:** Se emite **Regularización de Licencia de Uso de Suelo** para el predio ubicado en avenida [REDACTED] número oficial [REDACTED] esquina calle [REDACTED] lote [REDACTED] manzana [REDACTED] perteneciente al fraccionamiento [REDACTED] del Municipio de Veracruz, Ver. **Uso Comercial:** Universidad, Veracruz, Ver., a 15 de mayo de 2023.

**C. [REDACTED]**  
**PRESENTE**

El que suscribe Maestro Luis Román Campa Pérez, en mi carácter de Director de Obras Públicas y Desarrollo Urbano del H. Ayuntamiento de Veracruz, de conformidad con el nombramiento de fecha siete de enero de dos mil veintidós, debidamente expedido por la Lic. Patricia Lobeira Rodríguez Presidenta Municipal del H. Ayuntamiento de Veracruz, con fundamento en los artículos 115 fracción V incisos a), b), d) y g) de la Constitución Política de los Estados Unidos Mexicanos; 11 fracciones II, III y XI de la Ley General de Asentamiento Humanos, Ordenamiento Territorial y Desarrollo Urbano; 68 y 71 de la Constitución Política del Estado de Veracruz de Ignacio de la Llave; 8 fracción I incisos b), c), j) y k), de la Ley de Desarrollo Urbano, Ordenamiento Territorial y Vivienda para el Estado de Veracruz de Ignacio de la Llave; 73 Bis. y 73 Ter. de la Ley Orgánica del Municipio Libre; 142, 143 y 146 del Reglamento de la Ley de Desarrollo Urbano, Ordenamiento Territorial y Vivienda para el Estado de Veracruz de Ignacio de la Llave; artículo 4 fracción I incisos b), c), g) y h), 35, 38, 39 y 40 del Reglamento de Desarrollo Urbano, Fraccionamiento y Vivienda para el Municipio de Veracruz, Veracruz; 6 del Reglamento para Construcciones Públicas y Privadas del Municipio Libre de Veracruz y 44 fracción IV del Reglamento Interior de la Administración Pública del Municipio de Veracruz, Veracruz de Ignacio de la Llave; visto para determinar la **Regularización de Licencia de Uso de Suelo** correspondiente al expediente DOPDU/SDDU/OT/US/1020/2023.

#### CONSIDERANDO QUE:

**PRIMERO.**-Con fecha 10 de mayo de 2023, fue ingresada por Ventanilla Única la solicitud signada por **C. [REDACTED]**, para el predio ubicado en avenida [REDACTED] número oficial [REDACTED] esquina calle [REDACTED], lote [REDACTED], manzana [REDACTED] perteneciente al fraccionamiento [REDACTED] del Municipio de Veracruz, Ver, con una superficie total de **302.43m<sup>2</sup>**, según consta en Escritura Pública Número [REDACTED], inscrita en el Registro Público de la Propiedad Bajo Número [REDACTED], Volumen [REDACTED], de la [REDACTED], de fecha [REDACTED], y con número de cuenta catastral [REDACTED]; el cual destina el predio para **Uso Comercial: Universidad.**

**SEGUNDO.**-Una vez constatado el Programa Municipal de Desarrollo Urbano de Veracruz, Ver., publicado en la Gaceta Oficial del Estado, Tomo CCIV, Núm. Ext.498 de fecha 15 de diciembre de 2021, el predio referido se ubica en el **Distrito 1, Reforma, con vocación Subcentro Urbano y Habitacional, ID: D01Z, señalando una Densidad máxima 50viv/ha; donde es permitido el uso habitacional: unifamiliar; uso mixto bajo: cuando en la planta baja presenta un uso distinto al habitacional, y los niveles superiores son habitacionales. Hasta el 34% de la superficie total de la construcción o desarrollo puede presentar usos distintos al habitacional; uso comercial a nivel barrio: comercios y servicios de consumo cotidiano, con cobertura a nivel colonia o fraccionamiento y preferentemente de alcance peatonal; uso de equipamiento para vialidad local, donde no está permitido el uso industrial ni el uso para infraestructura; con un Coeficiente de Ocupación del Suelo (COS) hasta de 70% y un Coeficiente de Utilización de Suelo (CUS) hasta de 210%, equivalente a 3 niveles máximo de construcción (planta baja y dos niveles).**

**TERCERO.**-El promovente o propietario presenta copias de la documentación que a continuación se enlista, se hace constar que no se tuvieron a la vista los originales.

1. Se acredita en propiedad de la persona física, **C. [REDACTED]**, mediante Escritura Pública Número [REDACTED], Libro [REDACTED], de fecha [REDACTED], pasada ante la fe de la Notaría Pública No. [REDACTED] con sede en la ciudad de [REDACTED], debidamente inscrita en el Registro Público de la Propiedad.
2. Credencial para votar como identificación oficial del propietario, **C. [REDACTED]**; con clave [REDACTED].
3. Comprobante de pago del impuesto predial 2023, con número de cuenta catastral [REDACTED].
4. Resolutivo en Materia de Impacto Ambiental, oficio no. **DMayPA-0814/2023**, de fecha 21 de abril de 2023, expedido por la Dirección de Medio Ambiente y Protección Animal del H. Ayuntamiento de Veracruz, Ver.
5. No Inconveniente de Protección Civil, no. De oficio **DPCMVER/A/0483/2023**, de fecha 06 de marzo de 2023, expedido por la Dirección de Protección Civil del H. Ayuntamiento de Veracruz.
6. Alineamiento y No. Oficial, Folio **A-1754/23**, de fecha 27 de enero de 2023, expedido por la Dirección de Obras Públicas y Desarrollo Urbano del H. Ayuntamiento de Veracruz.
7. Recibo de suministro de energía eléctrica, no. de servicio [REDACTED], expedido por Comisión Federal de Electricidad.

**Calle Juan de Grijalva No. 34**  
**Fracc: Reforma Veracruz, Ver**  
**229 200 22 49**  
**veracruzmunipio.gob.mx**





**VERACRUZ**

NUESTRO PUERTO, NUESTRA CASA

Oficio: DOPDU/SDDU/OT/US/1020/2023

ASUNTO: Se emite **Regularización de Licencia de Uso de Suelo** para el predio ubicado en avenida [REDACTED] número oficial [REDACTED] esquina calle [REDACTED] lote [REDACTED] manzana [REDACTED] perteneciente al fraccionamiento [REDACTED] del Municipio de Veracruz, Ver.  
**Uso Comercial:** Universidad.  
Veracruz, Ver., a 15 de mayo de 2023.

- Recibo de suministro de agua potable y saneamiento, no. de cuenta [REDACTED], expedido por Grupo Metropolitano de Agua y Saneamiento S.A.P.I. de C.V. (GRUPO MAS).
- Plano de proyecto arquitectónico existente y reporte fotográfico del predio.

**RESUELVE  
AUTORIZACIÓN CON CARÁCTER: POSITIVO**

**PRIMERO.**-El predio ubicado en avenida [REDACTED] número oficial [REDACTED] esquina calle [REDACTED], lote [REDACTED], manzana [REDACTED] perteneciente al fraccionamiento [REDACTED] del Municipio de Veracruz, Ver., es compatible y apto para el fin solicitado, además de ser funcionalmente eficiente en razón de ubicarse en la zona de consolidación urbana.

**SEGUNDO.**-Se otorga la **REGULARIZACIÓN DE LICENCIA DE USO DE SUELO**, específicamente para la ocupación de **USO COMERCIAL: UNIVERSIDAD**, señalando un **Coefficiente de Ocupación del Suelo (COS)** hasta de **70%** y un **Coefficiente de Utilización de Suelo (CUS)** hasta de **210%**, equivalente a **3 niveles máximo de construcción (planta baja y dos niveles)**.

**TERCERO.**-Esta Licencia de Uso de Suelo **NO** deberá interpretarse como autorización para la subdivisión o fusión del predio, o como cambio de régimen de propiedad; no es Licencia de Construcción ni autoriza algún tipo de obra.

**CUARTO.**-Tendrá **vigencia de un año a partir de la fecha de su otorgamiento** para la obtención de las autorizaciones posteriores y su validez será efectiva únicamente mientras las condiciones de la zona lo permitan, no afecte el interés de la comunidad y se apegue a los reglamentos y disposiciones vigentes.

**QUINTO.**-El proyecto deberá proporcionar **1 cajón de estacionamiento por cada 20.00m<sup>2</sup> para para escuelas de educación privada superior**, de acuerdo a lo estipulado en el Reglamento para Construcciones Públicas y Privadas del H. Ayuntamiento de Veracruz, Ver.

**SEXTO.**-El presente documento no lo exime del cumplimiento de los requisitos técnicos que a continuación se expresan:

- Acatar con las disposiciones contenidas en el Reglamento de la Ley que Regula las Construcciones Públicas y Privadas del Estado de Veracruz de Ignacio de la Llave.
- Acatar con las disposiciones contenidas en la Ley 241 de Desarrollo Urbano, Ordenamiento Territorial y Vivienda del Estado de Veracruz de Ignacio de la Llave.
- Acatar la Ley de Protección Civil y la Reducción del Riesgo de Desastres para el Estado de Veracruz de Ignacio de la Llave.

Sin más por el momento, me despido de usted.

ATENTAMENTE



**MTRO. LUIS ROMÁN CAMPA PÉREZ  
DIRECTOR DE OBRAS PÚBLICAS Y DESARROLLO URBANO**

c.c.p. Arq. Julio César Torres Sánchez. Subdirector de Desarrollo Urbano. Presente  
c.c.p. Arq. Adriana Josefina González Valle. Coordinadora de Ordenamiento Territorial. Presente  
c.c.p. Mtro. Jesús Román Santacruz Hernández. Coordinador Técnico de la SDDU. Presente  
c.c.p. Archivo/ Minutario  
LRCP/JCTS/AJCV/mdlg/bar

Calle Juan de Grijalva No. 34  
Fracc. Reforma Veracruz, Ver  
229 200 22 49  
veracruzmunipio.gob.mx





Eliminados 17 espacios. Fundamento legal en el artículo 116 de la Ley General de Transparencia y Acceso a la Información Pública; Artículo 3 Fracción XXXIII; 11 Fracción VII; 60, 65, 72, 76 y 144 de la Ley 875 de Transparencia y Acceso a la Información Pública para el Estado de Veracruz de Ignacio de la Llave; Artículos 3 Fracción X, 12, 13, 14 de la Ley 316 de Protección de Datos Personales en Posesión de Sujetos Obligados para el Estado de Veracruz de Ignacio de la Llave. Los Lineamientos Generales en Materia de Clasificación y Desclasificación de la información, así como la elaboración de Versiones Públicas en sus Artículos Noveno, Trigésimo Octavo, Trigésimo Noveno emitidos por el Instituto Nacional de Transparencia y Acceso a la Información y Protección de Datos Personales. En virtud de tratarse de información confidencial concerniente a datos personales identificativos (**Domicilio, Nombre de propietario, Correo Electrónico, Celular, Nombre de Contacto, Firma**).



**VERACRUZ**  
NUESTRO PUERTO, NUESTRA CASA

**H. AYUNTAMIENTO DE VERACRUZ**  
**2022-2025**  
**DIRECCION DE OBRAS PÚBLICAS**  
**Y DESARROLLO URBANO**

US/1020/20

**FORMATO MULTITRÁMITE**

NÚMERO DE TRÁMITE: US/1020/2023 FECHA DE INGRESO: \_\_\_\_\_ FOLIO DE RECIBO DE INGRESO: TRU-UVSO-  
NÚMERO DE LICENCIA ANTERIOR \_\_\_\_\_ NÚMERO DE EXPEDIENTE: \_\_\_\_\_ FECHA DEL RESOLUTIVO: \_\_\_\_\_

**DATOS DE INSCRIPCIÓN EN EL REGISTRO PÚBLICO DE LA PROPIEDAD**

BAJO NÚMERO	TOMO	DÍA	MES	AÑO	Z. REG.
-------------	------	-----	-----	-----	---------

**CLAVE CATASTRAL**

TIPO	CONG.	REG.	MZA	LOTE	NIVEL	DEPTO.	DII
------	-------	------	-----	------	-------	--------	-----

**TRÁMITES A SOLICITAR**

- LICENCIA DE CONSTRUCCIÓN**
- VECES \_\_\_\_\_ m<sup>2</sup>
  - OBRA NUEVA \_\_\_\_\_ m<sup>2</sup>
  - REVALIDACIÓN DE LICENCIA \_\_\_\_\_ m<sup>2</sup>
  - REMODELACIÓN \_\_\_\_\_ m<sup>2</sup>
  - REGULARIZACIÓN \_\_\_\_\_ m<sup>2</sup>
  - AMPLIACIÓN \_\_\_\_\_ m<sup>2</sup>
  - CAMBIO DE PROYECTO \_\_\_\_\_ m<sup>2</sup>
  - DEMOLICIÓN \_\_\_\_\_ m<sup>2</sup>
  - BARDAS largo: \_\_\_\_\_ ml alto: \_\_\_\_\_ ml
  - ESTACIONAMIENTO \_\_\_\_\_ cajones \_\_\_\_\_ m<sup>2</sup>
  - PATIOS DESCUBIERTOS \_\_\_\_\_ m<sup>2</sup>
  - CISTERNAS \_\_\_\_\_ m<sup>3</sup>
  - TANQUES SUBTERRANEOS \_\_\_\_\_ m<sup>3</sup>
  - ANTENAS DE TELECOMUNICACIONES \_\_\_\_\_ ml
  - MOVIMIENTOS DE TIERRA \_\_\_\_\_ m<sup>3</sup>
  - OTRAS LICENCIAS: \_\_\_\_\_
  - REMODELACION INTERIOR \_\_\_\_\_ m<sup>2</sup>
  - REMODELACIÓN DE FACHADA \_\_\_\_\_ m<sup>2</sup>
  - LICENCIA DE VIA PUBLICA PARA REALIZAR OBRAS, MODIFICACIONES, REPARACIONES, INTRODUCIR SERVICIOS, PROVISIONALES O PERMANENTES. tipo de obra: \_\_\_\_\_ long.: \_\_\_\_\_ ml
  - LICENCIA DE VIA PUBLICA PARA COLOCACIÓN DE MATERIAL EN BANQUETA Y TAPIALES días: \_\_\_\_\_ longitud. \_\_\_\_\_ ml

- USO DE SUELO**
- CONSTANCIA DE ZONIFICACIÓN
  - CAMBIO DE USO DE SUELO
  - LICENCIA DE USO DE SUELO
  - ACTUALIZACIÓN DE USO DE SUELO
  - REGULARIZACIÓN DE USO DE SUELO
- LICENCIA DE SUBDIVISIÓN / FUSIÓN**
- SUBDIVISIÓN lotes: \_\_\_\_\_ Superf.: \_\_\_\_\_ m<sup>2</sup>
  - FUSIÓN lotes: \_\_\_\_\_ Superf.: \_\_\_\_\_ m<sup>2</sup>
- IMAGEN URBANA**
- FACTIBILIDAD DE IMAGEN URBANA
  - LICENCIA ANUNCIOS TIPO A Y B
  - RENOVACIÓN O REVALIDACIÓN DE LIC. TIPO A Y B
  - LICENCIA ANUNCIOS TIPO C
  - RENOVACIÓN O REVALIDACIÓN DE LIC. TIPO C
  - PERMISO TEMPORAL DE INSTALACIÓN DE PUBLICIDAD EN VÍA PÚBLICA
  - RENOVACIÓN O REVALIDACIÓN DE PERMISO TEMPORAL DE INSTAL. DE PUBLICIDAD EN VÍA PÚBLICA
- TOPOGRAFIA**
- ALINEAMIENTO Y NUMERO OFICIAL \_\_\_\_\_ ml
  - DESLINDE \_\_\_\_\_ m<sup>2</sup>
- CONSTANCIAS**
- NUMERO OFICIAL \_\_\_\_\_ CALLE \_\_\_\_\_
  - COLONIA POPULAR \_\_\_\_\_ AVANCE DE OBRA \_\_\_\_\_
  - TERMINO DE OBRA \_\_\_\_\_

- LOTIFICACIÓN Y FRACCIONAMIENTOS**
- CONSTANCIA DE INTEGRACIÓN VIAL
  - ORDEN DE PUBLICACIÓN
  - PROYECTO DE LOTIFICACIÓN E INICIO DE OBRA PARCIAL
  - DICTAMEN TECNICO LEGAL
  - RELOTIFICACIÓN
  - MONTO DE GARANTÍA POR LA EJECUCIÓN DE OBRAS DE URBANIZACIÓN
  - AUTORIZACIÓN DE INICIO DE OBRA DEFINITIVO
  - PRÓRROGA PARA LA EJECUCIÓN DE LAS OBRAS DE URBANIZACIÓN
  - ACTUALIZACIÓN DE MONTO DE GARANTÍA POR LA EJECUCIÓN DE LAS OBRAS DE URBANIZACIÓN
  - ENAJENACIÓN DE LOTES (hasta 25% de lotes cuando hubiese constituido la garantía y celebrado convenio)
  - TRASLADOS DE DOMINIO PARCIAL superficie: \_\_\_\_\_ m<sup>2</sup> número de lotes: \_\_\_\_\_
  - ACTA DE ENTREGA FINAL DEL FRACCIONAMIENTO
  - TRASLADOS DE DOMINIO FINAL superficie: \_\_\_\_\_ m<sup>2</sup> número de lotes: \_\_\_\_\_
- REGIMEN DE PROPIEDAD EN CONDOMINIO**
- CONSTITUCIÓN DE REGIMEN DE PROPIEDAD EN CONDOMINIO
  - MONTO DE FIANZA PARA REGIMEN
  - CANCELACIÓN DE FIANZA PARA REGIMEN

**DATOS DEL PREDIO O INMUEBLE**

PREDIO DESTINADO PARA: Escuela: Universidad. Indicar si se encuentra en centro histórico:

DOMICILIO: \_\_\_\_\_ NÚMERO OFICIAL: \_\_\_\_\_

ENTRE CALLES: \_\_\_\_\_ MUNICIPIO: Veracruz

LOTE NÚMERO: \_\_\_\_\_ MANZANA: \_\_\_\_\_ NUMERO DE VIVIENDAS: \_\_\_\_\_

COLONIA: \_\_\_\_\_

**DATOS DEL PROPIETARIO O REPRESENTANTE LEGAL**

NOMBRE O RAZÓN SOCIAL: \_\_\_\_\_ NO. OFICIAL: \_\_\_\_\_

DOMICILIO: \_\_\_\_\_ NO. OFICIAL: \_\_\_\_\_

COLONIA: \_\_\_\_\_ RFC: \_\_\_\_\_ CURP: \_\_\_\_\_

DOMICILIO PARA RECIBIR NOTIFICACIONES: \_\_\_\_\_ NOMBRE DEL CONTACTO: \_\_\_\_\_

CORREO ELECTRÓNICO: \_\_\_\_\_

TELÉFONO LOCAL: \_\_\_\_\_

CELULAR: \_\_\_\_\_

Bajo protesta de decir verdad, juro que el inmueble no se encuentra en estado litigioso alguno: \_\_\_\_\_

**DATOS DEL PERITO RESPONSABLE DE OBRA**

NOMBRE O RAZÓN SOCIAL: \_\_\_\_\_ NO. OFICIAL: \_\_\_\_\_

DOMICILIO: \_\_\_\_\_ NO. OFICIAL: \_\_\_\_\_

COLONIA: \_\_\_\_\_ RFC: \_\_\_\_\_ CURP: \_\_\_\_\_

CÉDULA PROFESIONAL: \_\_\_\_\_ REGISTRO MUNICIPAL: \_\_\_\_\_ REGISTRO S.S.A. \_\_\_\_\_

DOMICILIO PARA RECIBIR NOTIFICACIONES: \_\_\_\_\_

CORREO ELECTRÓNICO: \_\_\_\_\_

TELÉFONO LOCAL: \_\_\_\_\_

CELULAR: \_\_\_\_\_

FIRMA \_\_\_\_\_



Eliminados 5 espacios. Fundamento legal en el artículo 116 de la Ley General de Transparencia y Acceso a la Información Pública; Artículo 3 Fracción XXXIII; 11 Fracción VII; 60, 65, 72, 76 y 144 de la Ley 875 de Transparencia y Acceso a la Información Pública para el Estado de Veracruz de Ignacio de la Llave; Artículos 3 Fracción X, 12, 13, 14 de la Ley 316 de Protección de Datos Personales en Posesión de Sujetos Obligados para el Estado de Veracruz de Ignacio de la Llave. Los Lineamientos Generales en Materia de Clasificación y Desclasificación de la información, así como la elaboración de Versiones Públicas en sus Artículos Noveno, Trigésimo Octavo, Trigésimo Noveno emitidos por el Instituto Nacional de Transparencia y Acceso a la Información y Protección de Datos Personales. En virtud de tratarse de información confidencial concerniente a datos personales identificativos (**Domicilio**).

### PERITOS CORRESPONSABLES DE OBRA EN DISEÑO ARQUITECTÓNICO

NOMBRE O RAZON SOCIAL: \_\_\_\_\_  
DOMICILIO: \_\_\_\_\_ NO. OFICIAL: \_\_\_\_\_  
COLONIA: \_\_\_\_\_ RFC: \_\_\_\_\_ CURP: \_\_\_\_\_  
CEDULA PROFESIONAL: \_\_\_\_\_ REGISTRO MUNICIPAL: \_\_\_\_\_ REGISTRO S.S.A. \_\_\_\_\_  
DOMICILIO PARA RECIBIR NOTIFICACIONES: \_\_\_\_\_  
CORREO ELECTRONICO: \_\_\_\_\_  
TELEFONO LOCAL: \_\_\_\_\_  
CELULAR: \_\_\_\_\_ FIRMA \_\_\_\_\_

### EN CÁLCULO ESTRUCTURAL

NOMBRE O RAZON SOCIAL: \_\_\_\_\_  
DOMICILIO: \_\_\_\_\_ NO. OFICIAL: \_\_\_\_\_  
COLONIA: \_\_\_\_\_ RFC: \_\_\_\_\_ CURP: \_\_\_\_\_  
CEDULA PROFESIONAL: \_\_\_\_\_ REGISTRO MUNICIPAL: \_\_\_\_\_ REGISTRO S.S.A. \_\_\_\_\_  
DOMICILIO PARA RECIBIR NOTIFICACIONES: \_\_\_\_\_  
CORREO ELECTRONICO: \_\_\_\_\_  
TELEFONO LOCAL: \_\_\_\_\_  
CELULAR: \_\_\_\_\_ FIRMA \_\_\_\_\_

### EN INSTALACIONES

NOMBRE O RAZON SOCIAL: \_\_\_\_\_  
DOMICILIO: \_\_\_\_\_ NO. OFICIAL: \_\_\_\_\_  
COLONIA: \_\_\_\_\_ RFC: \_\_\_\_\_ CURP: \_\_\_\_\_  
CEDULA PROFESIONAL: \_\_\_\_\_ REGISTRO MUNICIPAL: \_\_\_\_\_ REGISTRO S.S.A. \_\_\_\_\_  
DOMICILIO PARA RECIBIR NOTIFICACIONES: \_\_\_\_\_  
CORREO ELECTRONICO: \_\_\_\_\_  
TELEFONO LOCAL: \_\_\_\_\_  
CELULAR: \_\_\_\_\_ FIRMA \_\_\_\_\_

### EN DISEÑO URBANO

NOMBRE O RAZON SOCIAL: \_\_\_\_\_  
DOMICILIO: \_\_\_\_\_ NO. OFICIAL: \_\_\_\_\_  
COLONIA: \_\_\_\_\_ RFC: \_\_\_\_\_ CURP: \_\_\_\_\_  
CEDULA PROFESIONAL: \_\_\_\_\_ REGISTRO MUNICIPAL: \_\_\_\_\_ REGISTRO S.S.A. \_\_\_\_\_  
DOMICILIO PARA RECIBIR NOTIFICACIONES: \_\_\_\_\_  
CORREO ELECTRONICO: \_\_\_\_\_  
TELEFONO LOCAL: \_\_\_\_\_  
CELULAR: \_\_\_\_\_ FIRMA \_\_\_\_\_

### CROQUIS DE LOCALIZACIÓN

Situación actual del predio (consignando las calles colindantes, superficies y linderos, medidas del frente y fondo del predio, orientación de la manzana y distancia de las dos esquinas a los linderos del predio).

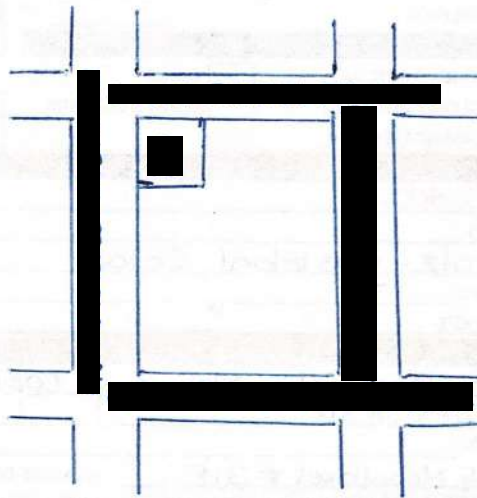

Bajo protesta de decir verdad, si los informes o declaraciones proporcionados por el particular resultan falsos, se aplicaran las sanciones administrativas correspondientes, sin perjuicios de las penas en que incurran aquellos que se conduzcan con falsedad de acuerdo con los ordenamientos legales aplicables. La actuación administrativa de la autoridad la de los interesados se sujetara al principio de buena fe.

#### Aviso de Privacidad Simplificado de la Ventanilla Única:

El H. Ayuntamiento de Veracruz, es el responsable del tratamiento de los datos personales que nos proporcione.

Sus datos personales serán utilizados para:

- a) Recibir solicitudes de trámites y servicios,
- b) Integrar el registro de solicitudes,
- c) Gestionar y enviar a las diversas Direcciones del Ayuntamiento las solicitudes para su autorización,
- d) Entregar a los ciudadanos las autorizaciones emitidas, por lo que se comunica que no se efectuarán tratamientos adicionales.

Se informa que no realizarán transferencias que requieran su consentimiento, salvo aquellas que sean necesarias para atender requerimientos de información de una autoridad competente, debidamente fundados y motivados

Usted podrá consultar el aviso de privacidad integral en: [transparencia@veracruzmunipio.gob.mx](mailto:transparencia@veracruzmunipio.gob.mx) así como en el área de recepción de las

