



**VERACRUZ**

NUESTRO PUERTO, NUESTRA CASA

Oficio: DOPDU/SDDU/OT/US/1027/2023

**ASUNTO:** Se emite Regularización de Licencia de Uso de Suelo para el predio ubicado en calle [REDACTED] número oficial [REDACTED] entre avenidas [REDACTED] y [REDACTED], lote [REDACTED] y [REDACTED], manzana [REDACTED] perteneciente a la colonia [REDACTED] del Municipio de Veracruz, Ver.  
**Uso Comercial:** Oficinas administrativas.  
Veracruz, Ver., a 22 de mayo de 2023.

**C. [REDACTED]**  
**PRESENTE**

El que suscribe arquitecto Julio César Torres Sánchez, en mi carácter de Director de Obras Públicas y Desarrollo Urbano del H. Ayuntamiento de Veracruz, de conformidad con el nombramiento de fecha diecinueve de mayo de dos mil veintitrés, debidamente expedido por la Lic. Patricia Lobeira Rodríguez Presidenta Municipal del H. Ayuntamiento de Veracruz, con fundamento en los artículos 115 fracción V incisos a), b), d) y g) de la Constitución Política de los Estados Unidos Mexicanos; 11 fracciones II, III y XI de la Ley General de Asentamiento Humanos, Ordenamiento Territorial y Desarrollo Urbano; 68 y 71 de la Constitución Política del Estado de Veracruz de Ignacio de la Llave; 8 fracción I incisos b), c), j) y k), de la Ley de Desarrollo Urbano, Ordenamiento Territorial y Vivienda para el Estado de Veracruz de Ignacio de la Llave; 73 Bis. y 73 Ter. de la Ley Orgánica del Municipio Libre; 142, 143 y 146 del Reglamento de la Ley de Desarrollo Urbano, Ordenamiento Territorial y Vivienda para el Estado de Veracruz de Ignacio de la Llave; artículo 4 fracción I incisos b), c), g) y h), 35, 38, 39 y 40 del Reglamento de Desarrollo Urbano, Fraccionamiento y Vivienda para el Municipio de Veracruz, Veracruz; 6 del Reglamento para Construcciones Públicas y Privadas del Municipio Libre de Veracruz y 44 fracción IV del Reglamento Interior de la Administración Pública del Municipio de Veracruz, Veracruz de Ignacio de la Llave; visto para determinar la **Regularización de Licencia de Uso de Suelo** correspondiente al expediente DOPDU/SDDU/OT/US/1027/2023.

**CONSIDERANDO QUE:**

**PRIMERO.**-Con fecha 12 de mayo de 2023, fue ingresada por Ventanilla Única la solicitud signada por **C. [REDACTED]**, para el predio ubicado en calle [REDACTED] número oficial [REDACTED] entre avenidas [REDACTED] y [REDACTED] lote [REDACTED] y [REDACTED], manzana [REDACTED] perteneciente a la colonia [REDACTED] del Municipio de Veracruz, Ver, con una superficie total de **394.42m<sup>2</sup>**, según consta en Escritura Pública Número [REDACTED], inscrita en el Registro Público de la Propiedad Bajo Número [REDACTED], Volumen [REDACTED], de la [REDACTED], de fecha [REDACTED], y con número de cuenta catastral [REDACTED]; quien destina el predio para **Uso Comercial: Oficinas administrativas**.

**SEGUNDO.**-Una vez constatado el Programa Municipal de Desarrollo Urbano de Veracruz, Ver., publicado en la Gaceta Oficial del Estado, Tomo CCIV, Núm. Ext.498 de fecha 15 de diciembre de 2021, el predio referido se ubica en el **Distrito 1, Ignacio Zaragoza, con vocación Habitacional, ID: D01X, señalando una Densidad máxima 20viv/ha**, para predios con una superficie hasta de 500.00m<sup>2</sup>, **donde está permitido el uso habitacional:** unifamiliar y multifamiliar; **uso mixto bajo:** cuando en la planta baja presenta un uso distinto al habitacional, y los niveles superiores son habitacionales. Hasta el 34% de la superficie total de la construcción o desarrollo puede presentar usos distintos al habitacional; **uso comercial** a nivel barrio: comercios y servicios de consumo cotidiano, con cobertura a nivel colonia o fraccionamiento y preferentemente de alcance peatonal; **uso de equipamiento** para vialidad local, **donde no está permitido el uso industrial ni el uso para infraestructura; con un Coeficiente de Ocupación del Suelo (COS) hasta de 70% y un Coeficiente de Utilización de Suelo (CUS) hasta de 210%, equivalente a 3 niveles máximo de construcción (planta baja y dos niveles).**

**TERCERO.**-El promovente o propietario presenta copias de la documentación que a continuación se enlista, se hace constar que no se tuvieron a la vista los originales.

1. Se acredita en propiedad de la persona física, **C. [REDACTED]**, mediante Escritura Pública Número [REDACTED], Libro [REDACTED], de fecha [REDACTED], pasada ante la fe de la Notaría Pública No. [REDACTED], de la [REDACTED] Demarcación Notarial con sede en la ciudad de [REDACTED], debidamente inscrita en el Registro Público de la Propiedad.
2. Pasaporte como identificación oficial del propietario, **C. [REDACTED]**; con número [REDACTED].
3. Comprobante de pago del impuesto predial 2023, con número de cuenta catastral [REDACTED].
4. Alineamiento y No. Oficial, Folio **A-1731/23**, de fecha 24 de enero de 2023, expedido por la Dirección de Obras Públicas y Desarrollo Urbano del H. Ayuntamiento de Veracruz.
5. Resolutivo en Materia de Impacto Ambiental, oficio no. **DMayPA-0513/2023**, de fecha 14 de marzo de 2023, expedido por la Dirección de Medio Ambiente y Protección Animal del H. Ayuntamiento de Veracruz, Ver.
6. Factibilidad de remodelación, no. De oficio **DPCMVER/A/0559/2023** de fecha 15 de marzo de 2023, expedido por la Dirección de Protección Civil del H. Ayuntamiento de Veracruz.
7. Recibo de suministro de energía eléctrica, no. de servicio [REDACTED], expedido por Comisión Federal de Electricidad.





NUESTRO PUERTO, NUESTRA CASA

Oficio: DOPDU/SDDU/OT/US/1027/2023

**ASUNTO:** Se emite **Regularización de Licencia de Uso de Suelo** para el predio ubicado en calle [REDACTED] número oficial [REDACTED] entre avenidas [REDACTED] y [REDACTED], lote [REDACTED] y [REDACTED], manzana [REDACTED] perteneciente a la colonia [REDACTED] del Municipio de Veracruz, Ver.  
**Uso Comercial:** Oficinas administrativas.  
**Veracruz, Ver., a 22 de mayo de 2023.**

- 8. Recibo de suministro de agua potable y saneamiento, no. de cuenta [REDACTED], expedido por Grupo Metropolitano de Agua y Saneamiento S.A.P.I. de C.V. (GRUPO MAS).
- 9. Plano de proyecto arquitectónico existente, croquis de ubicación y reporte fotográfico del predio.

**RESUELVE  
AUTORIZACIÓN CON CARÁCTER: POSITIVO**

**PRIMERO.**-El predio ubicado en calle [REDACTED] número oficial [REDACTED] entre avenidas [REDACTED] y [REDACTED], lote [REDACTED] y [REDACTED], perteneciente a la colonia [REDACTED] del Municipio de Veracruz, Ver., es compatible y apto para el fin solicitado, además de ser funcionalmente eficiente en razón de ubicarse en la zona de consolidación urbana.

**SEGUNDO.**-Se otorga la **REGULARIZACIÓN DE LICENCIA DE USO DE SUELO**, específicamente para la ocupación de **USO COMERCIAL: OFICINAS ADMINISTRATIVAS**, señalando un **Coefficiente de Ocupación del Suelo (COS) hasta de 70% y un Coeficiente de Utilización de Suelo (CUS) hasta de 210%, equivalente a 3 niveles máximo de construcción (planta baja y dos niveles).**

**TERCERO.**-Esta Licencia de Uso de Suelo **NO** deberá interpretarse como autorización para la subdivisión o fusión del predio, o como cambio de régimen de propiedad; no es Licencia de Construcción ni autoriza algún tipo de obra.

**CUARTO.**-Tendrá **vigencia de un año a partir de la fecha de su otorgamiento** para la obtención de las autorizaciones posteriores y su validez será efectiva únicamente mientras las condiciones de la zona lo permitan, no afecte el interés de la comunidad y se apegue a los reglamentos y disposiciones vigentes.

**QUINTO.**-El proyecto deberá proporcionar **1 cajón de estacionamiento por cada 50.00m<sup>2</sup> para oficinas de profesionistas**, de acuerdo a lo estipulado en el Reglamento para Construcciones Públicas y Privadas del H. Ayuntamiento de Veracruz, Ver.

**SEXTO.**-El presente documento no lo exime del cumplimiento de los requisitos técnicos que a continuación se expresan:

- a) Acatar con las disposiciones contenidas en el Reglamento de la Ley que Regula las Construcciones Públicas y Privadas del Estado de Veracruz de Ignacio de la Llave.
- b) Acatar con las disposiciones contenidas en la Ley 241 de Desarrollo Urbano, Ordenamiento Territorial y Vivienda del Estado de Veracruz de Ignacio de la Llave.
- c) Acatar la Ley de Protección Civil y la Reducción del Riesgo de Desastres para el Estado de Veracruz de Ignacio de la Llave.

Sin más por el momento, me despido de usted.



**ARQ. JULIO CÉSAR TORRES SÁNCHEZ  
DIRECTOR DE OBRAS PÚBLICAS Y DESARROLLO URBANO**

c.c.p. Lic. Guadalupe Muñiz Susunaga. Coordinadora Jurídica. Presente  
c.c.p. Arq. Adriana Josefina González Valle. Coordinadora de Ordenamiento Territorial. Presente  
c.c.p. Archivo/ Minutario  
JCTS/AJGV/mdlg





Eliminados 18 espacios. Fundamento legal en el artículo 116 de la Ley General de Transparencia y Acceso a la Información Pública; Artículo 3 Fracción XXXIII; 11 Fracción VII; 60, 65, 72, 76 y 144 de la Ley 875 de Transparencia y Acceso a la Información Pública para el Estado de Veracruz de Ignacio de la Llave; Artículos 3 Fracción X, 12, 13, 14 de la Ley 316 de Protección de Datos Personales en Posesión de Sujetos Obligados para el Estado de Veracruz de Ignacio de la Llave. Los Lineamientos Generales en Materia de Clasificación y Desclasificación de la información, así como la elaboración de Versiones Públicas en sus Artículos Noveno, Trigésimo Octavo, Trigésimo Noveno emitidos por el Instituto Nacional de Transparencia y Acceso a la Información y Protección de Datos Personales. En virtud de tratarse de información confidencial concerniente a datos personales identificativos (**Domicilio, Nombre de propietario, Clave catastral, Correo Electrónico, Celular, CURP, RFC, Firma**).



# H. AYUNTAMIENTO DE VERACRUZ 2022-2025 DIRECCION DE OBRAS PÚBLICAS Y DESARROLLO URBANO

US/1027/2023

## FORMATO MULTITRÁMITE

NÚMERO DE TRÁMITE: US/1027/2023 FECHA DE INGRESO: 12/05/23 FOLIO DE RECIBO DE INGRESO: 100-CUSO-  
NÚMERO DE LICENCIA ANTERIOR:                      NÚMERO DE EXPEDIENTE:                      FECHA DEL RESOLUTIVO: 300

DATOS DE INSCRIPCIÓN EN EL REGISTRO PÚBLICO DE LA PROPIEDAD						CLAVE CATASTRAL							
BAJO NÚMERO	TOMO	DÍA	MES	AÑO	Z. REG.	TIPO	CONG.	REG.	MZA	LOTE	NIVEL	DEPTO.	DIG.

### TRÁMITES A SOLICITAR

LICENCIA DE CONSTRUCCIÓN	USO DE SUELO	LOTIFICACIÓN Y FRACCIONAMIENTOS
<input type="checkbox"/> VECES <u>                    </u> m <sup>2</sup>	<input type="checkbox"/> CONSTANCIA DE ZONIFICACIÓN	<input type="checkbox"/> CONSTANCIA DE INTEGRACIÓN VIAL
<input type="checkbox"/> OBRA NUEVA <u>                    </u> m <sup>2</sup>	<input type="checkbox"/> CAMBIO DE USO DE SUELO	<input type="checkbox"/> ORDEN DE PUBLICACIÓN
<input type="checkbox"/> REVALIDACIÓN DE LICENCIA <u>                    </u> m <sup>2</sup>	<input type="checkbox"/> LICENCIA DE USO DE SUELO	<input type="checkbox"/> PROYECTO DE LOTIFICACIÓN E INICIO DE OBRA PARCIAL
<input type="checkbox"/> REMODELACIÓN <u>                    </u> m <sup>2</sup>	<input type="checkbox"/> ACTUALIZACIÓN DE USO DE SUELO	<input type="checkbox"/> DICTAMEN TÉCNICO LEGAL
<input type="checkbox"/> REGULARIZACIÓN <u>                    </u> m <sup>2</sup>	<input checked="" type="checkbox"/> REGULARIZACIÓN DE USO DE SUELO	<input type="checkbox"/> RELOTIFICACIÓN
<input type="checkbox"/> AMPLIACIÓN <u>                    </u> m <sup>2</sup>	<b>LICENCIA DE SUBDIVISIÓN / FUSIÓN</b>	
<input type="checkbox"/> CAMBIO DE PROYECTO <u>                    </u> m <sup>2</sup>	<input type="checkbox"/> SUBDIVISIÓN lotes: <u>                    </u> Superf.: <u>                    </u> m <sup>2</sup>	<input type="checkbox"/> MONTO DE GARANTÍA POR LA EJECUCIÓN DE OBRAS DE URBANIZACIÓN
<input type="checkbox"/> DEMOLICIÓN <u>                    </u> m <sup>2</sup>	<input type="checkbox"/> FUSIÓN lotes: <u>                    </u> Superf.: <u>                    </u> m <sup>2</sup>	<input type="checkbox"/> AUTORIZACIÓN DE INICIO DE OBRA DEFINITIVO
<input type="checkbox"/> BARDAS largo: <u>                    </u> ml alto: <u>                    </u> ml	<b>IMAGEN URBANA</b>	
<input type="checkbox"/> ESTACIONAMIENTO <u>                    </u> cajones	<input type="checkbox"/> FACTIBILIDAD DE IMAGEN URBANA	<input type="checkbox"/> PRÓRROGA PARA LA EJECUCIÓN DE LAS OBRAS DE URBANIZACIÓN
<input type="checkbox"/> PATIOS DESCUBIERTOS <u>                    </u> m <sup>2</sup>	<input type="checkbox"/> LICENCIA ANUNCIOS TIPO A Y B	<input type="checkbox"/> ACTUALIZACIÓN DE MONTO DE GARANTÍA POR LA EJECUCIÓN DE LAS OBRAS DE URBANIZACIÓN
<input type="checkbox"/> CISTERNAS <u>                    </u> m <sup>3</sup>	<input type="checkbox"/> RENOVACIÓN O REVALIDACIÓN DE LIC. TIPO A Y B	<input type="checkbox"/> ENAJENACIÓN DE LOTES (hasta 25% de lotes cuando hubiese constituido la garantía y celebrado convenio)
<input type="checkbox"/> TANQUES SUBTERRANEOS <u>                    </u> m <sup>3</sup>	<input type="checkbox"/> LICENCIA ANUNCIOS TIPO C	<input type="checkbox"/> TRASLADOS DE DOMINIO PARCIAL superficie: <u>                    </u> m <sup>2</sup> número de lotes: <u>                    </u>
<input type="checkbox"/> ANTENAS DE TELECOMUNICACIONES <u>                    </u> ml	<input type="checkbox"/> RENOVACIÓN O REVALIDACIÓN DE LIC. TIPO C	<input type="checkbox"/> ACTA DE ENTREGA FINAL DEL FRACCIONAMIENTO
<input type="checkbox"/> MOVIMIENTOS DE TIERRA <u>                    </u> m <sup>3</sup>	<input type="checkbox"/> PERMISO TEMPORAL DE INSTALACIÓN DE PUBLICIDAD EN VÍA PÚBLICA	<input type="checkbox"/> TRASLADOS DE DOMINIO FINAL superficie: <u>                    </u> m <sup>2</sup> número de lotes: <u>                    </u>
<input type="checkbox"/> OTRAS LICENCIAS: <u>                    </u>	<b>TOPOGRAFÍA</b>	
<input type="checkbox"/> REMODELACION INTERIOR <u>                    </u> m <sup>2</sup>	<input type="checkbox"/> ALINEAMIENTO Y NUMERO OFICIAL <u>                    </u> ml	<b>REGIMEN DE PROPIEDAD EN CONDOMINIO</b>
<input type="checkbox"/> REMODELACIÓN DE FACHADA <u>                    </u> m <sup>2</sup>	<input type="checkbox"/> DESLINDE <u>                    </u> m <sup>2</sup>	<input type="checkbox"/> CONSTITUCIÓN DE REGIMEN DE PROPIEDAD EN CONDOMINIO
<input type="checkbox"/> LICENCIA DE VIA PUBLICA PARA REALIZAR OBRAS, MODIFICACIONES, REPARACIONES, INTRODUCIR SERVICIOS, PROVISIONALES O PERMANENTES.	<b>CONSTANCIAS</b>	
tipo de obra: <u>                    </u> long: <u>                    </u> ml	<input type="checkbox"/> NUMERO OFICIAL <input type="checkbox"/> CALLE	<input type="checkbox"/> MONTO DE FIANZA PARA REGIMEN
<input type="checkbox"/> LICENCIA DE VIA PUBLICA PARA COLOCACIÓN DE MATERIAL EN BANQUETA Y TAPIALES	<input type="checkbox"/> COLONIA POPULAR <input type="checkbox"/> AVANCE DE OBRA	<input type="checkbox"/> CANCELACIÓN DE FIANZA PARA REGIMEN
días: <u>                    </u> longitud: <u>                    </u> ml	<input type="checkbox"/> TERMINO DE OBRA	

### DATOS DEL PREDIO O INMUEBLE

PREDIO DESTINADO PARA: Oficinas Administrativas Indicar si se encuentra en centro histórico:                       
DOMICILIO:                      NUMERO OFICIAL:                       
ENTRE CALLES:                      MUNICIPIO: Veracruz  
LOTE NÚMERO:                      MANZANA:                      NUMERO DE VIVIENDAS:                       
COLONIA:                     

### DATOS DEL PROPIETARIO O REPRESENTANTE LEGAL

NOMBRE O RAZÓN SOCIAL:                      NO. OFICIAL:                       
DOMICILIO:                      RFC:                      CURP:                       
COLONIA:                       
DOMICILIO PARA RECIBIR NOTIFICACIONES:                      NOMBRE DEL CONTACTO:                       
CORREO ELECTRÓNICO:                      Bajo protesta de decir verdad, juro que el inmueble no se encuentra en estado litigioso alguno:  
TELÉFONO LOCAL:                       
CELULAR:                     

### DATOS DEL PERITO RESPONSABLE DE OBRA

NOMBRE O RAZÓN SOCIAL:                      NO. OFICIAL:                       
DOMICILIO:                       
COLONIA:                      RFC:                      CURP:                       
CÉDULA PROFESIONAL:                      REGISTRO MUNICIPAL:                      REGISTRO S.S.A.:                       
DOMICILIO PARA RECIBIR NOTIFICACIONES:                       
CORREO ELECTRÓNICO:                       
TELÉFONO LOCAL:



Eliminados 5 espacios. Fundamento legal en el artículo 16 de la Ley General de Transparencia y Acceso a la Información Pública; Artículo 3 Fracción XXXIII; 11 Fracción VII; 60, 65, 72, 76 y 144 de la Ley 875 de Transparencia y Acceso a la Información Pública para el Estado de Veracruz de Ignacio de la Llave; Artículos 3 Fracción X, 12, 13, 14 de la Ley 316 de Protección de Datos Personales en Posesión de Sujetos Obligados para el Estado de Veracruz de Ignacio de la Llave. Los Lineamientos Generales en Materia de Clasificación y Desclasificación de la información, así como la elaboración de Versiones Públicas en sus Artículos Noveno, Trigésimo Octavo, Trigésimo Noveno emitidos por el Instituto Nacional de Transparencia Acceso a la Información y Protección de Datos Personales. En virtud de tratarse de información confidencial concerniente a datos personales identificativos (**Domicilio**).

**PERITOS CORRESPONSABLES DE OBRA  
EN DISEÑO ARQUITECTÓNICO**

NOMBRE O RAZON SOCIAL: \_\_\_\_\_ NO. OFICIAL: \_\_\_\_\_  
 DOMICILIO: \_\_\_\_\_  
 COLONIA: \_\_\_\_\_ RFC: \_\_\_\_\_ CURP: \_\_\_\_\_  
 CEDULA PROFESIONAL: \_\_\_\_\_ REGISTRO MUNICIPAL: \_\_\_\_\_ REGISTRO S.S.A.: \_\_\_\_\_  
 DOMICILIO PARA RECIBIR NOTIFICACIONES: \_\_\_\_\_  
 CORREO ELECTRONICO: \_\_\_\_\_  
 TELEFONO LOCAL: \_\_\_\_\_  
 CELULAR: \_\_\_\_\_ FIRMA \_\_\_\_\_

**EN CÁLCULO ESTRUCTURAL**

NOMBRE O RAZON SOCIAL: \_\_\_\_\_ NO. OFICIAL: \_\_\_\_\_  
 DOMICILIO: \_\_\_\_\_  
 COLONIA: \_\_\_\_\_ RFC: \_\_\_\_\_ CURP: \_\_\_\_\_  
 CEDULA PROFESIONAL: \_\_\_\_\_ REGISTRO MUNICIPAL: \_\_\_\_\_ REGISTRO S.S.A.: \_\_\_\_\_  
 DOMICILIO PARA RECIBIR NOTIFICACIONES: \_\_\_\_\_  
 CORREO ELECTRONICO: \_\_\_\_\_  
 TELEFONO LOCAL: \_\_\_\_\_  
 CELULAR: \_\_\_\_\_ FIRMA \_\_\_\_\_

**EN INSTALACIONES**

NOMBRE O RAZON SOCIAL: \_\_\_\_\_ NO. OFICIAL: \_\_\_\_\_  
 DOMICILIO: \_\_\_\_\_  
 COLONIA: \_\_\_\_\_ RFC: \_\_\_\_\_ CURP: \_\_\_\_\_  
 CEDULA PROFESIONAL: \_\_\_\_\_ REGISTRO MUNICIPAL: \_\_\_\_\_ REGISTRO S.S.A.: \_\_\_\_\_  
 DOMICILIO PARA RECIBIR NOTIFICACIONES: \_\_\_\_\_  
 CORREO ELECTRONICO: \_\_\_\_\_  
 TELEFONO LOCAL: \_\_\_\_\_  
 CELULAR: \_\_\_\_\_ FIRMA \_\_\_\_\_

**EN DISEÑO URBANO**

NOMBRE O RAZON SOCIAL: \_\_\_\_\_ NO. OFICIAL: \_\_\_\_\_  
 DOMICILIO: \_\_\_\_\_  
 COLONIA: \_\_\_\_\_ RFC: \_\_\_\_\_ CURP: \_\_\_\_\_  
 CEDULA PROFESIONAL: \_\_\_\_\_ REGISTRO MUNICIPAL: \_\_\_\_\_ REGISTRO S.S.A.: \_\_\_\_\_  
 DOMICILIO PARA RECIBIR NOTIFICACIONES: \_\_\_\_\_  
 CORREO ELECTRONICO: \_\_\_\_\_  
 TELEFONO LOCAL: \_\_\_\_\_  
 CELULAR: \_\_\_\_\_ FIRMA \_\_\_\_\_

**CROQUIS DE LOCALIZACIÓN**

Situación actual del predio (consignando las calles colindantes, superficies y linderos, medidas del frente y fondo del predio, orientación de la manzana y distancia de las dos esquinas a los linderos del predio).

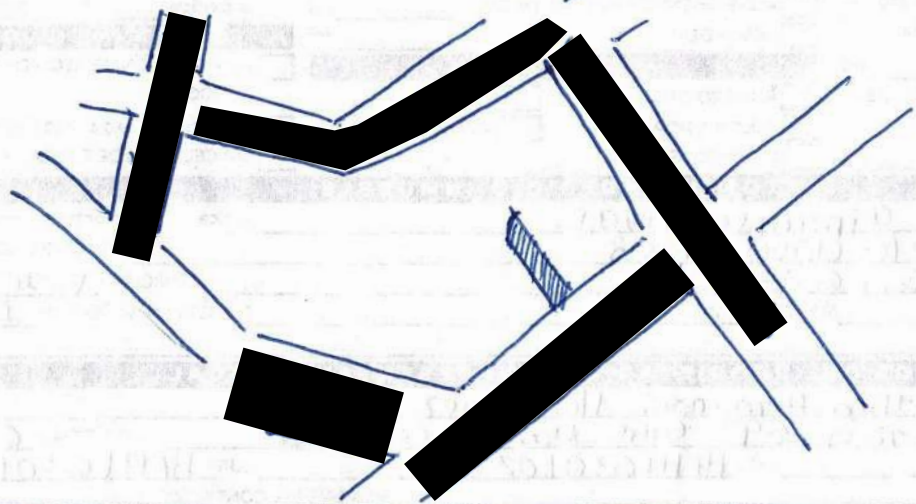

Bajo protesta de decir verdad, si los informes o declaraciones proporcionados por el particular resultan falsos, se aplicarán las sanciones administrativas correspondientes, así como las penas en que incurran aquellos que se conduzcan con falsedad de acuerdo con los ordenamientos legales aplicables, en su caso, en materia de la autoridad de los interesados se sustia el principio de buena fe.

**Aviso de Privacidad Simplificado de la Ventanilla Única:**

El H. Ayuntamiento de Veracruz, es el responsable del tratamiento de los datos personales que nos proporcione.

Sus datos personales serán utilizados para:

- a) Recibir solicitudes de trámites y servicios,
- b) Integrar el registro de solicitudes,

c) Gestionar y enviar a las diversas Direcciones del Ayuntamiento las solicitudes para su autorización,

d) Entregar a los ciudadanos las autorizaciones emitidas, por lo que se comunica que no se efectuarán tratamientos adicionales.

Se informa que no realizarán transferencias que requieran su consentimiento, salvo aquellas que sean necesarias para atender requerimientos de información de una autoridad competente, debidamente fundados y motivados.

Usted podrá consultar el aviso de privacidad integral en: [transparencia@veracruzmunicipio.gob.mx](mailto:transparencia@veracruzmunicipio.gob.mx) así como en el área de recepción de las

**H. AYUNTAMIENTO DE VERACRUZ**

12 MAY 2023

**RECIBIDO**

HORA 11:58

FIRMA

**SELLO DE RECEPCIÓN**