

TESORERÍA MUNICIPAL
Oficio Número TMV/0165/2023

H. Veracruz, Ver., 13 de marzo del 2023

C.P.C. EVERARDO DOMÍNGUEZ LANDA
SECRETARIO DE FISCALIZACIÓN DEL
H. CONGRESO DEL ESTADO DE VERACRUZ
XALAPA, ENRÍQUEZ, VER.
PRESENTE:

Asunto: **Reporte APP**
Proyecto Alumbrado Público Municipal

Por medio del presente me dirijo a Usted, en relación al Contrato de la Asociación Público-Privada en la modalidad de concesión, celebrado entre la empresa Wardencylffe Veracruz Puerto S.A.P.I. de C.V. y este H. Ayuntamiento de Veracruz, para la ejecución del "Proyecto de Eficiencia Energética y Modernización del Servicio de Alumbrado Público en el Municipio de Veracruz, Veracruz".

Al respecto, en cumplimiento del artículo 19 fracción X penúltimo párrafo de la Ley de Asociaciones Público-Privadas para el Estado de Veracruz de Ignacio de la Llave, me permito hacerle entrega del **Reporte** del Proyecto en mención, correspondiente al periodo comprendido del 01 de enero al 30 de junio del ejercicio 2022.

Lo anterior, para los efectos que estime pertinentes.

Sin más por el momento, me despido aprovechando la ocasión para enviarle un cordial saludo.

ATENTAMENTE
"Nuestro Puerto. Nuestra Casa"

MTRA. ROSARIO RUIZ LAGUNES
TESORERA MUNICIPAL



C.c.p.

- Lic. Patricia Lobeira Rodríguez - Presidenta Municipal del H. Ayuntamiento de Veracruz - Para conocimiento
- Dip. Margarita Corro Mendoza - Presidenta de la Mesa Directiva del H. Congreso del Estado de Veracruz - Mismo fin
- Lic. Edmundo Macario Álvarez - Director Normativ. Control y Seguim. H. Congreso del Estado de Veracruz - Mismo fin
- C.P. Manuel Rivera Polanco - Síndico Único del H. Ayuntamiento de Veracruz - Mismo fin.
- Mtro. Taurino Caamaño Quitano - Contralor Municipal del H. Ayuntamiento de Veracruz - Mismo fin.
- Lic. Alma Rocío de la Miyar Andreu - Directora de Alumbrado Público del H. Ayuntamiento de Veracruz - Mismo fin.
- Archivo/Minutario.

Zaragoza s/n
Col. Centro, Veracruz, Ver., C.P. 91700.
(229) 200 2000

veracruzmunicipio.gob.mx



Reporte mensual de operaciones del 1 al 31 de enero 2022

SIRCS ATENDIDOS DEL 1 AL 31 DE ENERO 2022

FECHA	SIRC RECIBIDOS	SIRC ATENDIDOS	SIRCS PENDIENTES POR DIA	% LUMINARIAS POR ENCENDER DE LAS 44535
01/01/2022	0	0	6	0.01
02/01/2022	0	0	6	0.01
03/01/2022	18	0	24	0.05
04/01/2022	22	23	23	0.05
05/01/2022	25	40	8	0.02
06/01/2022	29	16	21	0.05
07/01/2022	35	26	30	0.07
08/01/2022	0	26	4	0.01
09/01/2022	0	0	4	0.01
10/01/2022	55	27	32	0.07
11/01/2022	35	58	9	0.02
12/01/2022	32	30	11	0.02
13/01/2022	25	33	3	0.01
14/01/2022	53	27	29	0.07
15/01/2022	0	13	16	0.04
16/01/2022	0	9	7	0.02
17/01/2022	46	24	29	0.07
18/01/2022	27	34	22	0.05
19/01/2022	49	28	43	0.10
20/01/2022	60	43	60	0.13
21/01/2022	48	38	70	0.16
22/01/2022	0	39	31	0.07
23/01/2022	0	18	13	0.03
24/01/2022	35	19	29	0.07
25/01/2022	63	27	65	0.15
26/01/2022	64	29	100	0.22
27/01/2022	69	38	131	0.29
28/01/2022	40	30	141	0.32
29/01/2022	0	60	81	0.18
30/01/2022	0	36	45	0.10
31/01/2022	46	36	55	0.12
TOTAL	876	827		

*** SE REDUCEN SIRCS: REPORTES ATENDIDOS POR MUNICIPIO, LUMINARIAS FUERA DE CENSO, NO MUNICIPALIZADOS, REFLECTORES, PENDIENTES DE POSTE Y POR LUMINARIOS ATENDIDOS EN MANTENIMIENTO PREVENTIVO**



WARDENCLYFFE
VERACRUZ PUERTO

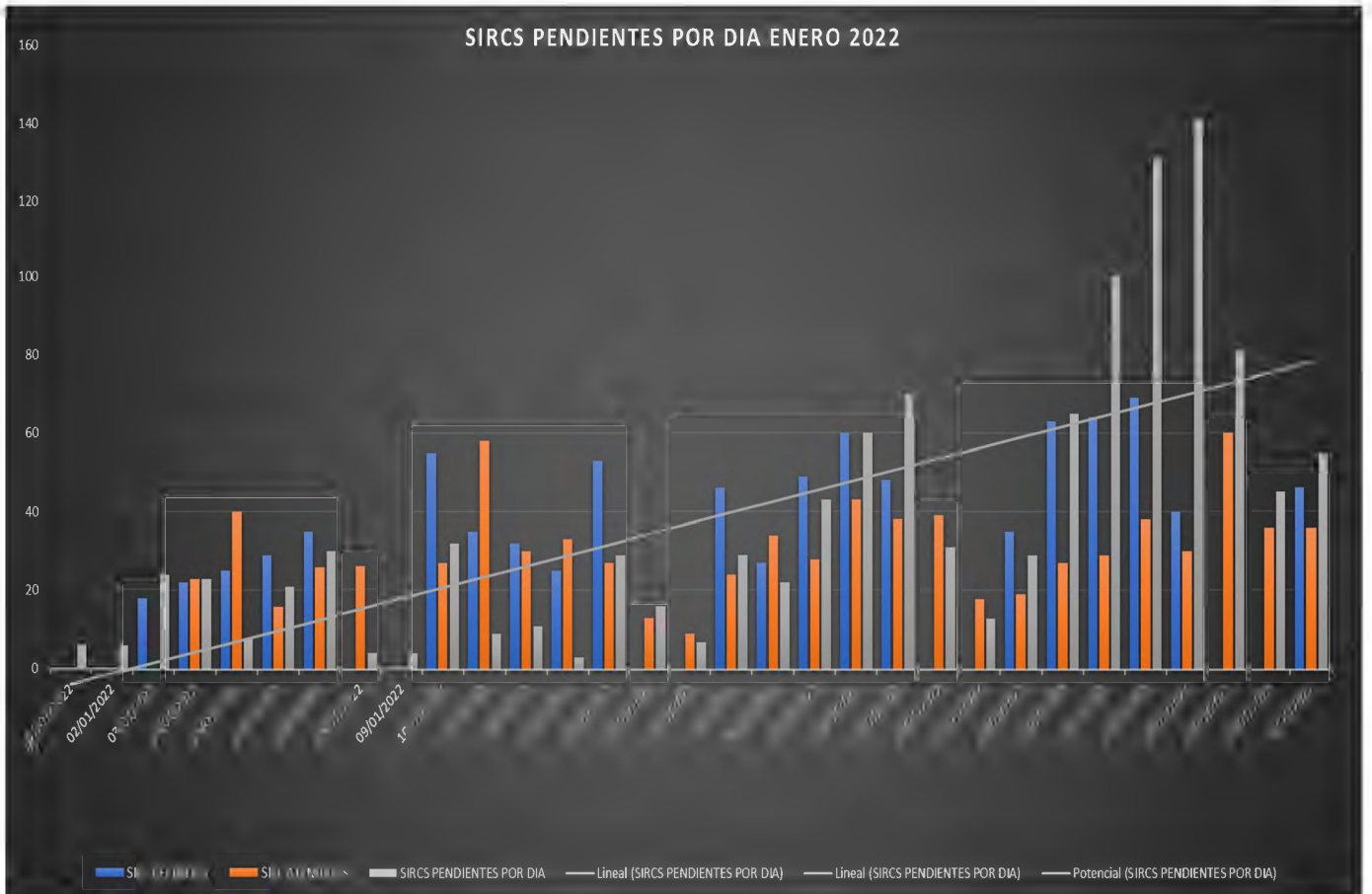

TIPO DE FALLA

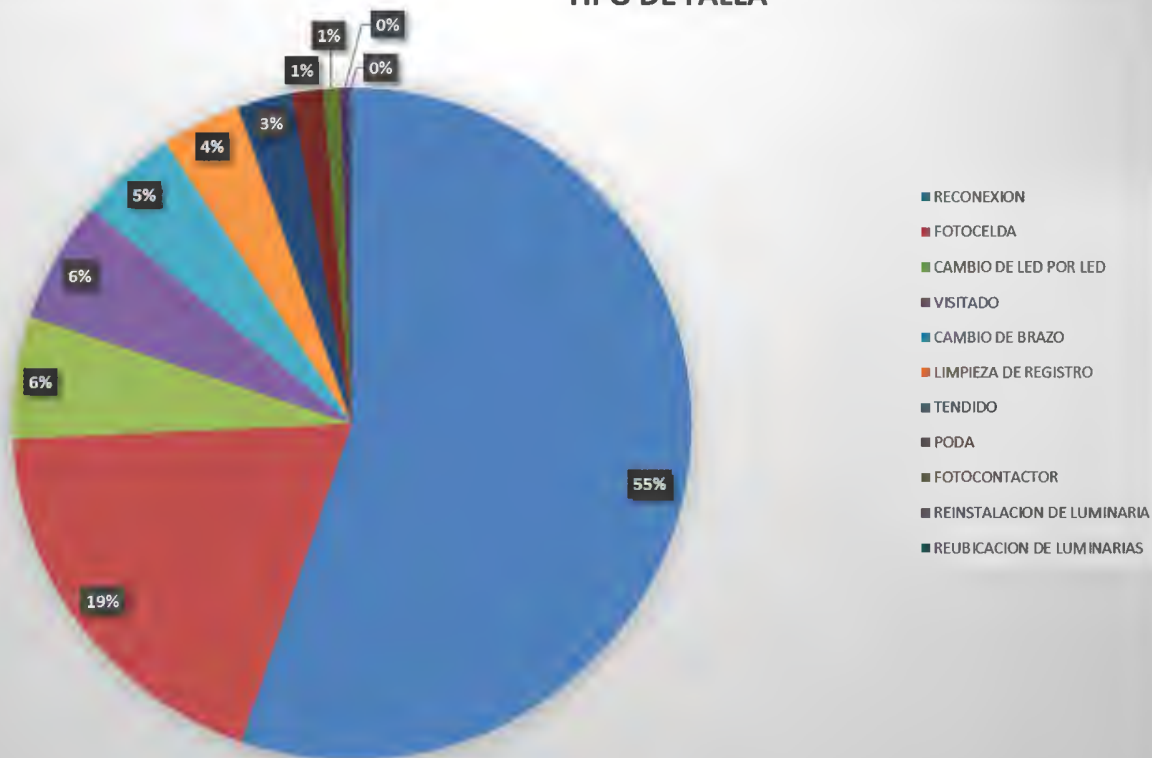

TIPO DE FALLAS	CANTIDAD	PORCENTAJE
RECONEXION	1638	55.30%
FOTOCELDA	562	18.97%
CAMBIO DE LED POR LED	175	5.91%
VISITADO	174	5.87%
CAMBIO DE BRAZO	139	4.69%
LIMPIEZA DE REGISTRO	112	3.78%
TENDIDO	77	2.60%
PODA	45	1.52%
FOTOCONTACTOR	23	0.78%
REINSTALACION DE LUMINARIA	15	0.51%
REUBICACION DE LUMINARIAS	2	0.07%
	2962	



COLONIAS / AVENIDAS	REPORTES
ZONA CENTRO	195
REFORMA	76
PLAYA LINDA	64
FLORESTA	54
LOS TORRENTES	35
BUENAVISTA INFONAVIT	25
MIGUEL HIDALGO	23
VILLA RICA II FRACCIONAMIENTO	23
IGNACIO ZARAGOZA	22
LAGUNA REAL	21
RICARDO FLORES MAGON	21



WARDENCLYFFE
VERACRUZ PUERTO

COLONIAS / AVENIDAS	REPORTES
COYOL	20
LOMAS DE RIO MEDIO	20
FORMANDO HOGAR	19
RESERVA VERGARA TARIMOYA III	19
GEOVILLAS DEL PUERTO	18
RESERVA VERGARA TARIMOYA I	17
CHIVERIA INFONAVIT	16
LAS BRISAS INFONAVIT	16
SALVADOR DIAZ MIRON	16
VILLA RICA I FRACCIONAMIENTO	15
LOMAS DE RIO MEDIO IV	14
LOS PINOS	14
21 DE ABRIL	13
CONDADO VALLE DORADO	13
DOS CAMINOS	13
FAROS	13
LOMAS DE RIO MEDIO III	13
ADOLFO RUIZ CORTINES	12
COSTA DORADA	12
POCITOS Y RIVERA	12
RIO MEDIO II	12
ADOLFO LOPEZ MATEOS	11
AMAPOLAS I (BASE)	11
LAS HORTALIZAS FRACCIONAMIENTO	11
MANUEL CONTRERAS	11
MODERNO	11
UNIDAD VERACRUZANA	11
FRACC. ALBATROS	10
MEDANO DE BUENAVISTA INFONAVIT	10
NUEVO VERACRUZ	10
LAS ANTILLAS	9
LAS BAJADAS	9
MIGUEL ANGEL DE QUEVEDO	9
NUEVAS ESPERANZAS	9
POPULARES	9
RENACIMIENTO	9
CENTRO	8
CHAPULTEPEC	8
FERNANDO LOPEZ ARIAS	8



WARDENCLYFFE
VERACRUZ PUERTO

COLONIAS / AVENIDAS	REPORTES
RIO MEDIO INFONAVIT	8
SANTA RITA	8
AGUSTIN ACOSTA LAGUNES	7
AMAPOLAS II	7
ARTICULO 123	7
ASTILLEROS	7
BENITO JUAREZ	7
CARRETERA FEDERAL	7
LAS BRISAS FRACCIONAMIENTO	7
LOMAS DEL VERGEL	7
MALIBRAN DE LAS BRUJAS	7
RESIDENCIAL DEL BOSQUE	7
CHALCHIHUECAN	6
EL VERGEL	6
FLORES DEL VALLE	6
LA HERRADURA	6
PASCUAL ORTIZ RUBIO	6
PRIMERO DE MAYO	6
COYOL IVEC	5
COYOL ZONA D, (LOMAS DEL COYOL)	5
LA FLORIDA	5
LOMAS DE RIO MEDIO II	5
LOS LAURELES	5
LOS VOLCANES	5
PALMA REAL I	5
RIO MEDIO	5
VALLE ALTO	5
VERACRUZ SIGLO XXI	5
VILLA DE GUADALUPE	5
VISTAMAR	5
BUENAVISTA	4
CANDIDO AGUILAR	4
DORADO REAL	4
FRANCISCO VILLA	4
LOPEZ MATEOS	4
LOS RIOS	4
PEDRO I. MATA	4
VICENTE LOMBARDO TOLEDANO	4
AV DIAZ MIRON	3



WARDENCLYFFE
VERACRUZ PUERTO

COLONIAS / AVENIDAS	REPORTES
CABO VERDE	3
CRISTOBAL COLON	3
DOS CAMINOS II (LA POCHOTA)	3
EJIDO VERGARA TARIMOYA	3
ELECTRICISTAS	3
EMPLEADOS MUNICIPALES	3
FLORESTA 80	3
LAS BAJADAS II (DORA MARIA TREVIÑO)	3
LAS BAJADAS III (LA LAGUNA I)	3
LAS HORTALIZAS FOVISSSTE	3
LAZARO CARDENAS	3
MARIA C DE ROJAS	3
PALMA REAL II	3
PANADEROS	3
PATRIA	3
CAMINO REAL FRACCIONAMIENTO	2
CHIVERIA	2
COYOL LAS PALMAS	2
EL MAESTRO	2
FRAMBOYANES	2
GEOVILLAS LOS PINOS	2
GRANJAS BOTICARIA	2
HORTALIZAS	2
LOMAS DEL ANGEL	2
LOS REYES	2
MAGISTERIO VERACRUZANO (ANTES COYOL-FOVISSSTE)	2
PALMAS DEL COYOL	2
POCHOTA	2
REMES	2
RESERVA VERGARA TARIMOYA II	2
RESIDENCIAL EL CAMPANARIO	2
RIO MEDIO COLONIA (ANTES GRANJAS RIO MEDIO)	2
VALENTE DIAZ COLONIA	2
VIAS FERREAS	2
ADOLFO RUIZ CORTINEZ UNIDAD HABITACIONAL	1
AMAPOLAS	1
AMAPOLAS LAS BAJADAS	1
ARBOLEDAS FRACCIONAMIENTO	1
AV RAFAEL CUERVO	1



WARDENCLYFFE
VERACRUZ PUERTO

COLONIAS / AVENIDAS	REPORTES
AV SALVADOR DIAZ MIRON	1
AV VICTOR SANCHEZ TAPIA	1
BAJADAS	1
CAMINO REAL	1
CAMINO REAL (INVASION)	1
CAMPESTRE	1
CENTRO	1
COYOL II	1
COYOL SECC. IV	1
DOS LOMAS	1
EL JOBO FRACCIONAMIENTO	1
EL LAGO	1
FARO DE LA LAGUNA OLMECA	1
FRACC. DEL NORTE	1
GEOVILLAS DEL PALMAR	1
GEOVILLAS DEL SOL	1
HACIENDA LA PARROQUIA	1
HACIENDA LOS PORTALES (NUEVO VERACRUZ)	1
HACIENDA PARAISO	1
HERIBERTO JARA CORONA	1
JARDIN	1
LA LOMA	1
LA POCHOTA	1
LAS AMAPOLAS	1
LAS BAJADAS II (LA LOMA)	1
LAS CABALLERIZAS	1
LAS PALMAS (S.E.T.S.E)	1
LAURELES	1
LAZARO CARDENAS II	1
LOMAS DE RÍO MEDIO	1
LOMAS DEL VERGEL INFONAVIT	1
MALIBRAN CENTRO	1
MARIA ESTHER ZUNO DE ECHEVERRIA	1
MEXICO	1
MORELOS	1
PALMA REAL II AMPLIACION	1
PREDIO I	1
PREDIO II	1
PUENTE MIGUEL ALEMAN	1



WARDENCLYFFE
VERACRUZ PUERTO

COLONIAS / AVENIDAS	REPORTES
PUENTE MORELOS	1
RAFAEL SERDAN	1
RINCON MEXICANO CONJ. HAB.	1
RIO MEDIO 3	1
S.E.T.S.E.	1
VIRGINIA	1
TOTAL GENERAL	1400



WARDENCLYFFE
VERACRUZ PUERTO

REPORTE DE REPARACION PREVENTIVOS DE LOS EQUIPOS DEL 1 AL 31 DE ENERO 2022		
FECHA	REPORTES PREVENTIVOS	LUMINARIAS REPARADAS
01-ene-22	16	87
02-ene-22	6	14
03-ene-22	39	193
04-ene-22	33	109
05-ene-22	32	85
06-ene-22	25	163
07-ene-22	51	224
08-ene-22	33	53
09-ene-22	35	52
10-ene-22	16	147
11-ene-22	47	117
12-ene-22	44	148
13-ene-22	24	87
14-ene-22	11	17
15-ene-22	4	7
16-ene-22	10	36
17-ene-22	23	67
18-ene-22	19	55
19-ene-22	7	13
20-ene-22	7	9
21-ene-22	10	14
22-ene-22	19	73
23-ene-22	7	22
24-ene-22	12	26
25-ene-22	22	47
26-ene-22	26	42
27-ene-22	25	43
28-ene-22	29	56
29-ene-22	25	40
30-ene-22	17	19
31-ene-22	18	62
TOTAL	692	2127



Se realizaron recorridos de inspección y atención del servicio de Alumbrado Público

- **En las Avenidas:**

• 1 DE MAYO	• HEROES DE PUEBLA
• 16 DE SEPTIEMBRE	• INDEPENDENCIA
• 2 DE ABRIL	• ISABEL LA CATOLICA
• 20 DE NOVIEMBRE	• J. MA. MORELOS
• 22 DE MARZO	• J.B. LOBOS
• 5 DE MAYO	• JIMENEZ NORTE
• ALCO CER	• JIMENEZ SUR
• ALLENDE	• JOSE MARTI
• ALLENDE NORTE	• JUAN DE DIOS PEZA
• AV. JIMENEZ	• MACROPLAZA
• BLVD. AVILA CAMACHO	• MALECON
• BOLIVAR	• MARIO B. REMES
• CARRETERA FEDERAL	• MIGUEL ALEMAN
• COMODORO AZUETA	• MIGUEL ANGEL DE QUEVEDO
• CONSTITUYENTES	• MIGUEL HIDALGO
• CRISTOBAL COLON	• MONTESINOS
• CUAHUTEMOC	• NETZAHUALCOYOTL
• DIAZ MIRON	• NICOLAS BRAVO
• DR. ALFREDO IGLESIAS	• PINO SUAREZ
• FIDEL VELAZQUEZ	• PLAZA DE LA REPUBLICA
• FRAGUA	• PTE ALLENDE NORTE
• FRANCISCO I. MADERO	• PUENTE MORELOS
• GEORGE WASHINGTON	• RAFAEL CUERVO
• GOMEZ FARIAS	• REVILLAGIGEDO
• GONZALES PAGUES	• URSULO GALVAN
• GRAL. A. FIGUEROA	• VENUSTIANO CARRANZA
• GRAL. MIGUEL NEGRETE	• VICENTE GUERRERO
• GRAL. PRIM/FLORES MAGON	• VICTIMAS DEL 5 Y 6 DE JULIO
• GUADALUPE VICTORIA	• XICOTENCATL
• HERNANDEZ Y HERNANDEZ	• ZARAGOZA



WARDENCLYFFE

- **En las Colonias:**

- ZONA CENTRO
- REFORMA
- PLAYA LINDA
- FLORESTA
- LOS TORRENTES
- BUENAVISTA INFONAVIT
- MIGUEL HIDALGO
- VILLA RICA II FRACCIONAMIENTO
- IGNACIO ZARAGOZA
- LAGUNA REAL

- RICARDO FLORES MAGON
- COYOL
- LOMAS DE RIO MEDIO
- FORMANDO HOGAR
- RESERVA VERGARA TARIMOYA III
- GEOVILLAS DEL PUERTO
- RESERVA VERGARA TARIMOYA I
- CHIVERIA INFONAVIT
- LAS BRISAS INFONAVIT
- SALVADOR DIAZ MIRON



WARDENCLYFFE
VERACRUZ PUERTO

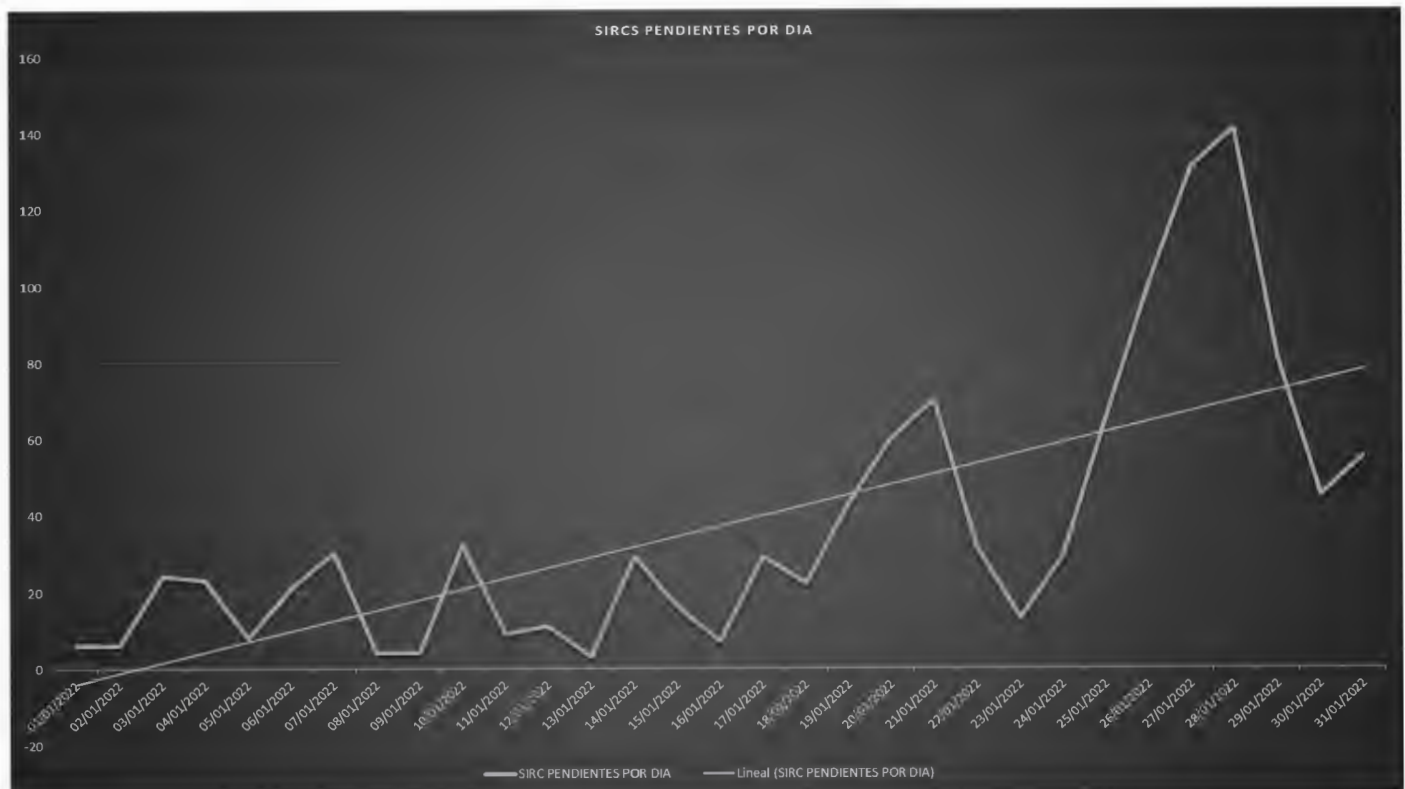
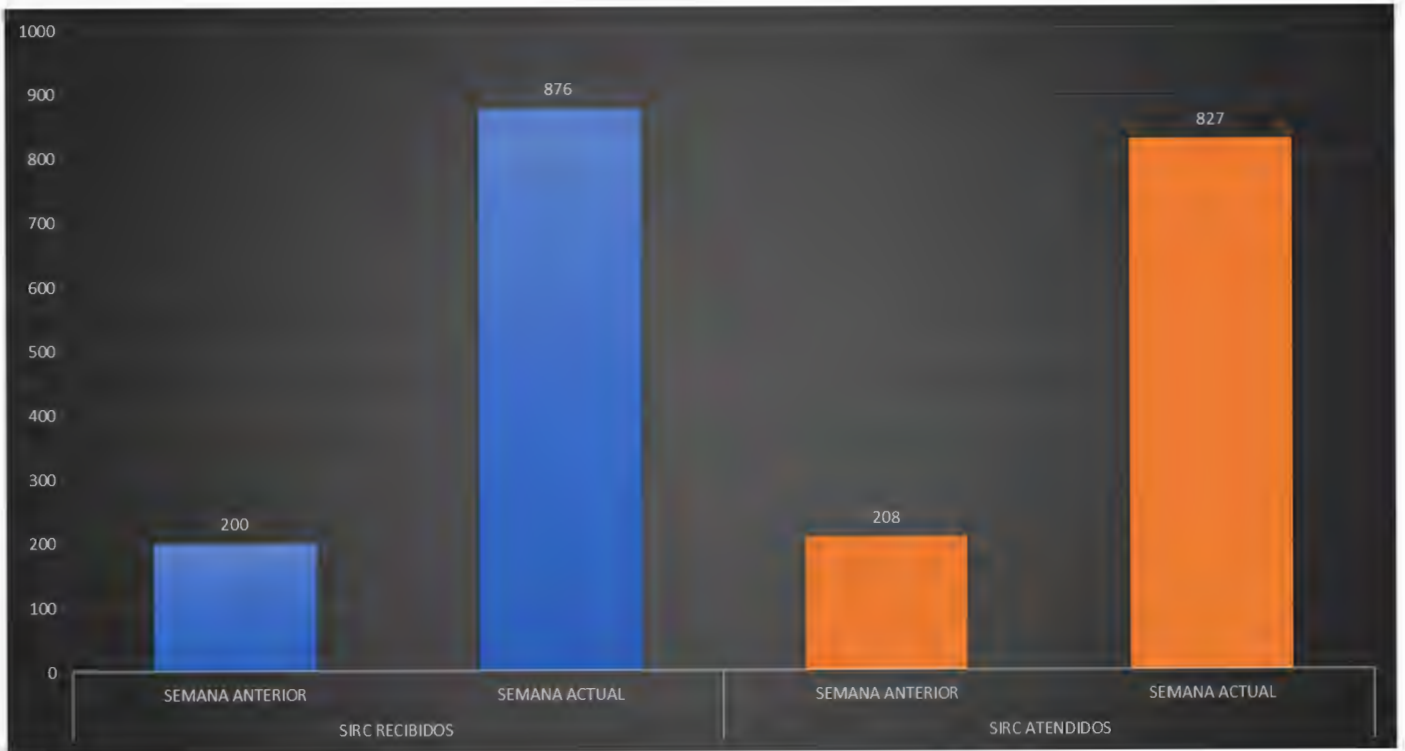



Reporte Fotográfico





WARDENCLYFFE
VERACRUZ PUERTO

Reporte Fotográfico

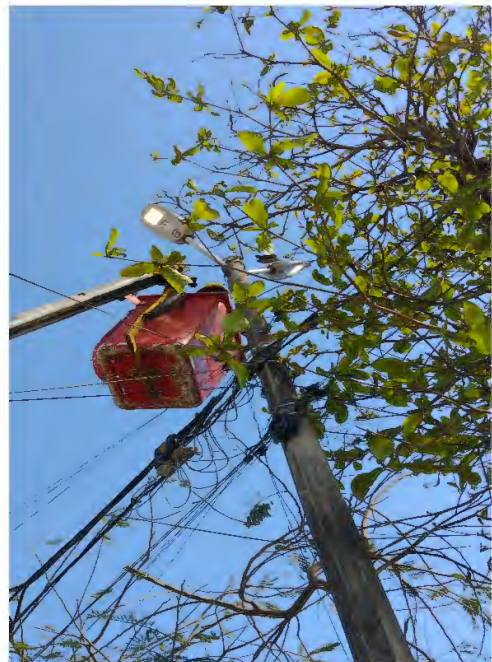



Reporte Fotográfico

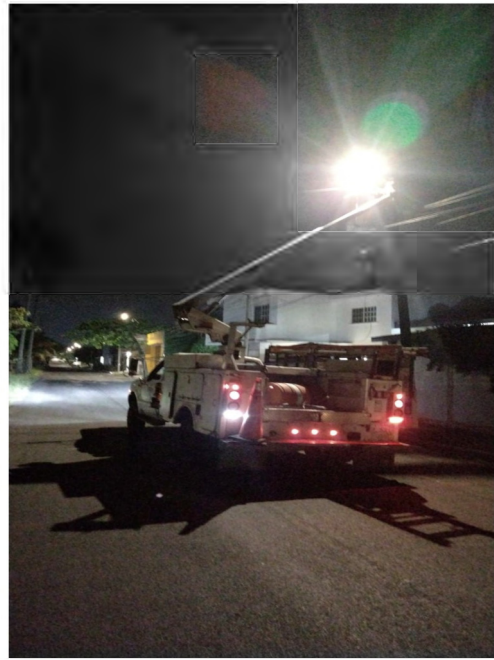



WARDENCLYFFE
VERACRUZ PUERTO

Reporte Fotográfico





Reporte mensual de operaciones del 1 al 28 de febrero 2022

SIRCS ATENDIDOS DEL 1 AL 28 DE FEBRERO 2022

FECHA	SIRC RECIBIDOS	SIRC ATENDIDOS	SIRCS PENDIENTES POR DIA
01/02/2022	26	46	35
02/02/2022	38	15	58
03/02/2022	32	37	53
04/02/2022	30	49	34
05/02/2022	0	15	19
06/02/2022	0	5	14
07/02/2022	0	8	6
08/02/2022	100	49	57
09/02/2022	44	50	51
10/02/2022	70	50	71
11/02/2022	70	58	83
12/02/2022	0	24	59
13/02/2022	0	31	28
14/02/2022	85	49	64
15/02/2022	48	28	84
16/02/2022	47	22	109
17/02/2022	21	15	115
18/02/2022	12	30	97
19/02/2022	0	29	68
20/02/2022	0	26	42
21/02/2022	40	43	39
22/02/2022	32	30	41
23/02/2022	55	48	48
24/02/2022	40	37	51
25/02/2022	28	40	39
26/02/2022	0	10	29
27/02/2022	0	14	15
28/02/2022	35	11	39
TOTAL	853	869	

*** SE REDUCEN SIRCS: REPORTES ATENDIDOS POR MUNICIPIO, LUMINARIAS FUERA DE CENSO, NO MUNICIPALIZADOS, REFLECTORES, PENDIENTES DE POSTE Y POR LUMINARIOS ATENDIDOS EN MANTENIMIENTO PREVENTIVO**



WARDENCLYFFE
VERACRUZ PUERTO

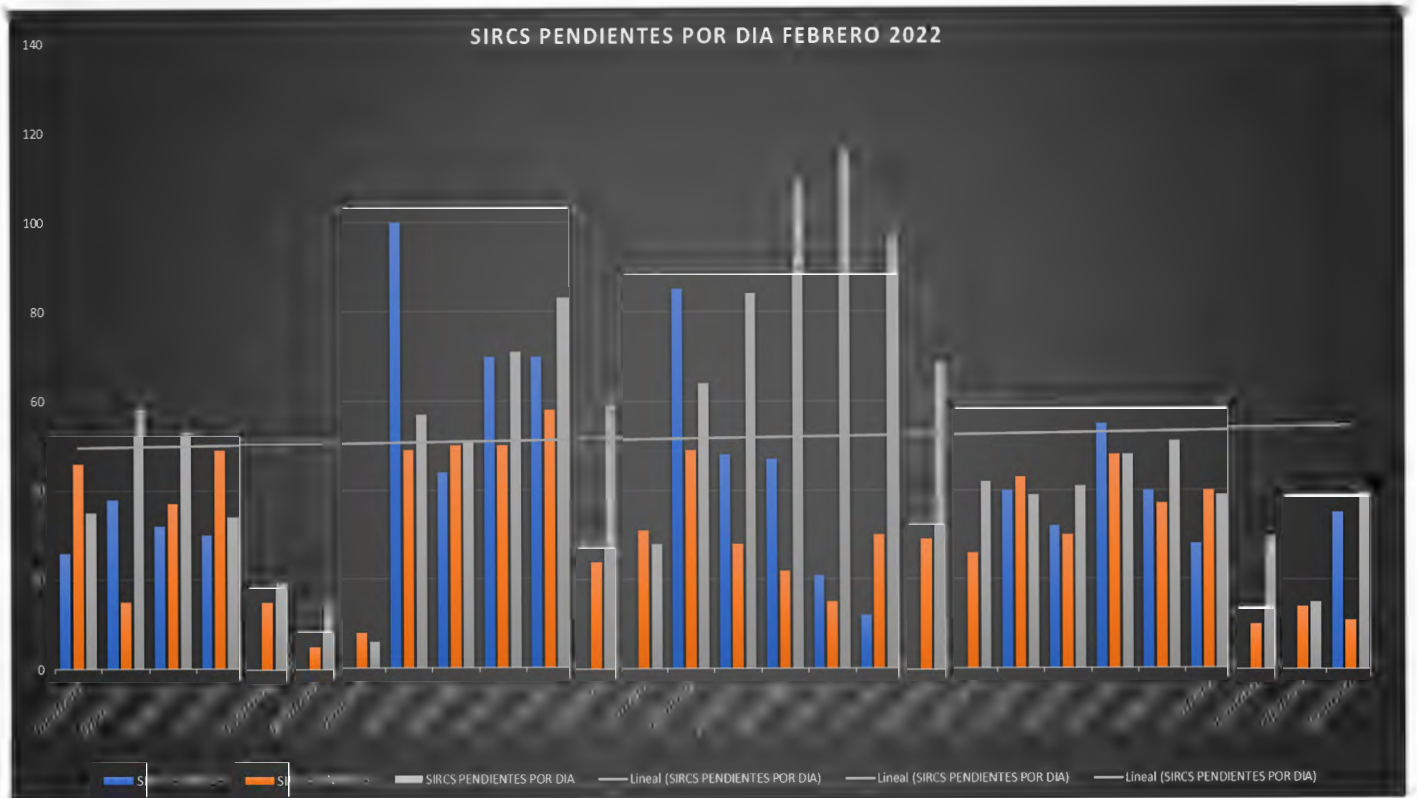

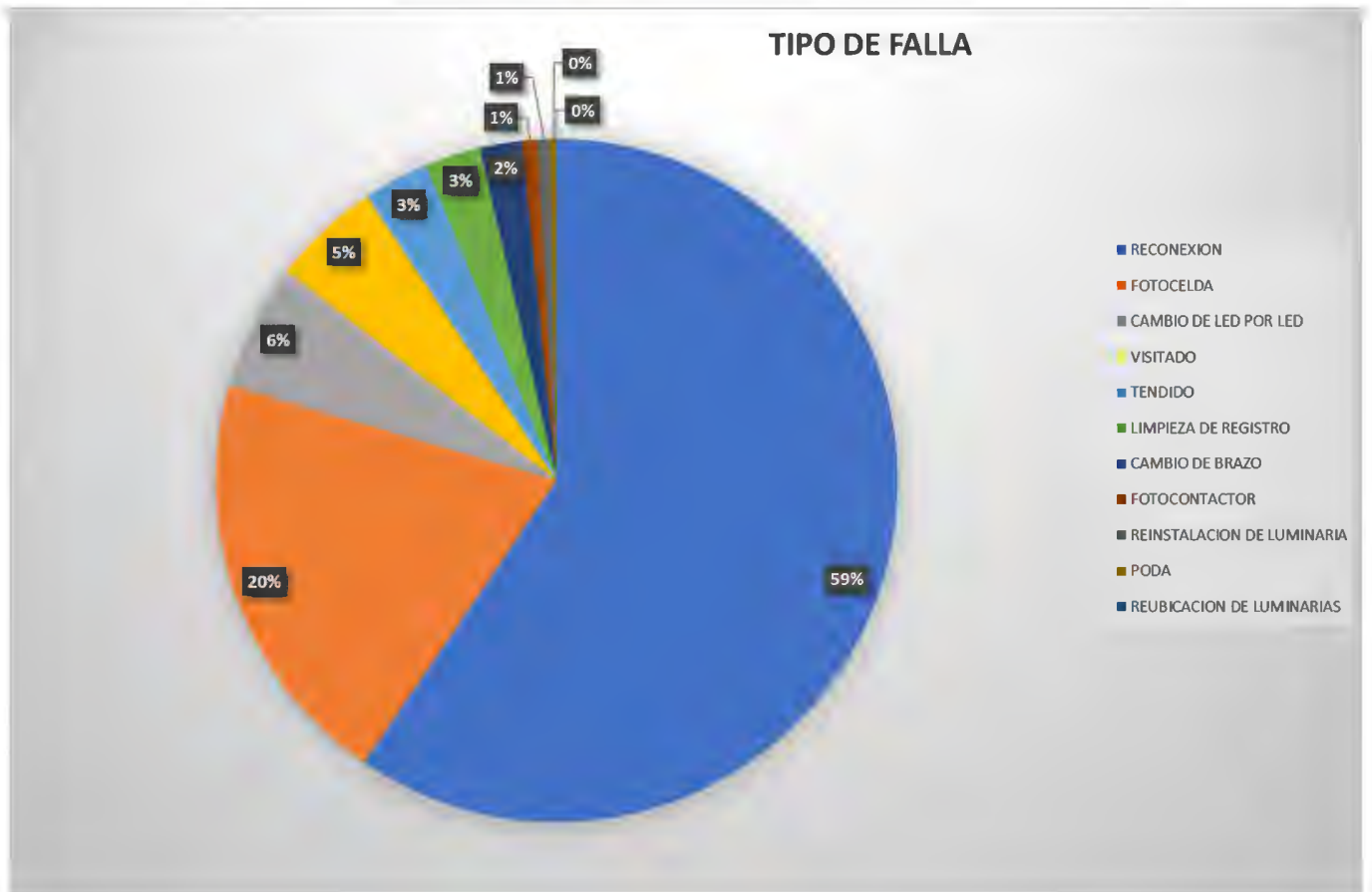

TIPO DE FALLAS	CANTIDAD	PORCENTAJE
RECONEXION	1936	59.55%
FOTOCELDA	649	19.96%
CAMBIO DE LED POR LED	194	5.97%
VISITADO	167	5.14%
TENDIDO	101	3.11%
LIMPIEZA DE REGISTRO	86	2.65%
CAMBIO DE BRAZO	65	2.00%
FOTOCONTACTOR	24	0.74%
REINSTALACION DE LUMINARIA	19	0.58%
PODA	9	0.28%
REUBICACION DE LUMINARIAS	1	0.03%
	3251	

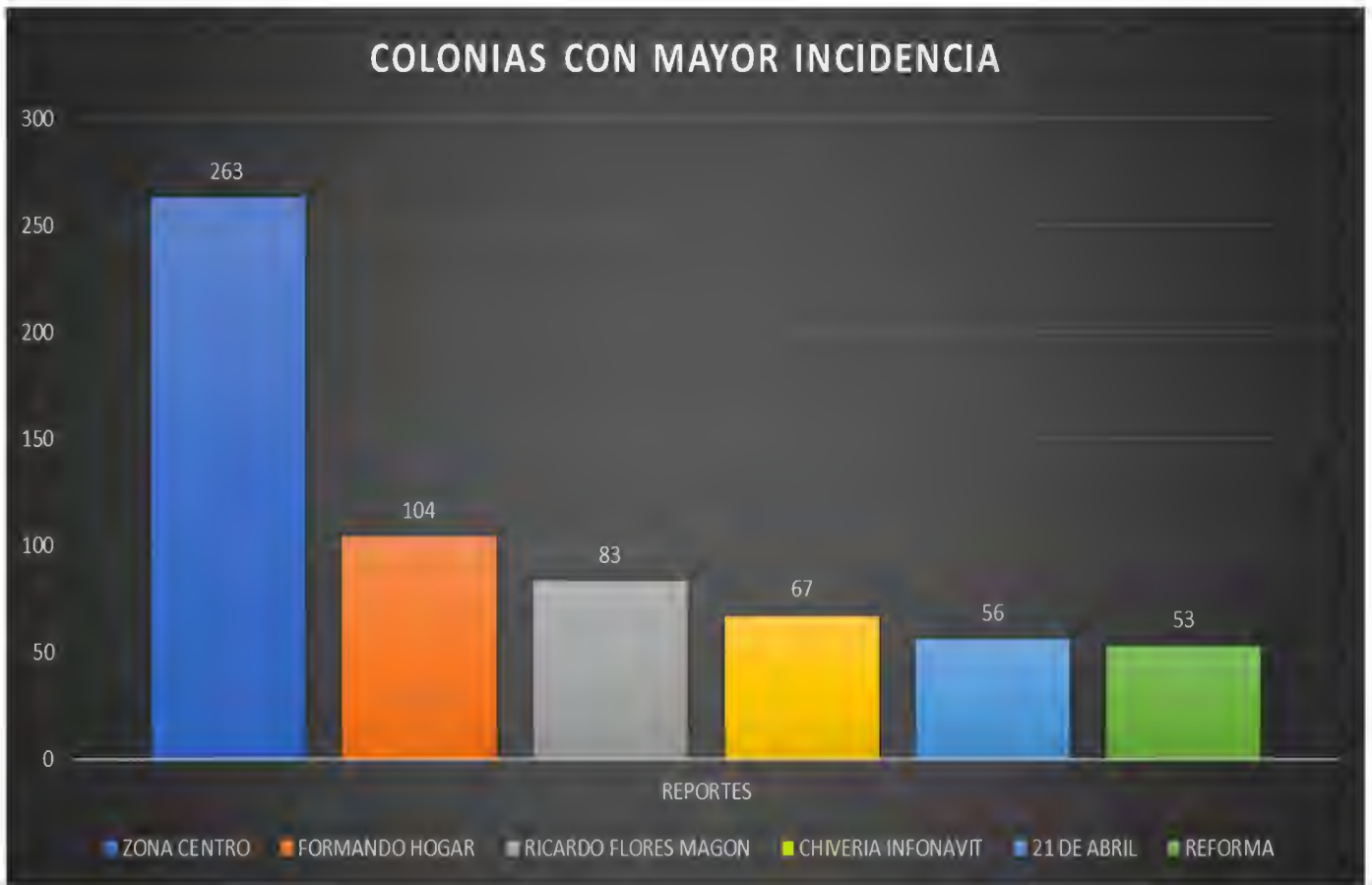

COLONIAS / AVENIDAS	REPORTES
ZONA CENTRO	263
FORMANDO HOGAR	104
RICARDO FLORES MAGON	83
CHIVERIA INFONAVIT	67
21 DE ABRIL	56
REFORMA	53
BUENAVISTA INFONAVIT	49
LA HERRADURA	48
RENACIMIENTO	48



WARDENCLYFFE
VERACRUZ PUERTO

COLONIAS / AVENIDAS	REPORTES
DOS CAMINOS	44
PLAYA LINDA	44
AGUSTIN ACOSTA LAGUNES	43
MIGUEL HIDALGO	38
LOMAS DE RIO MEDIO III	34
LOS VOLCANES	34
POCITOS Y RIVERA	30
COYOL	28
FAROS	26
FLORESTA	24
DORADO REAL	23
SALVADOR DIAZ MIRON	22
BUENA VISTA	21
LOS PINOS	21
IGNACIO ZARAGOZA	20
NUEVAS ESPERANZAS	20
LAS BAJADAS	19
LOMAS DE RIO MEDIO	18
POPULARES	18
COSTA DORADA	17
LOMAS DE RIO MEDIO IV	17
RESERVA VERGARA TARIMOYA I	17
RAFAEL DIAZ SERDAN	16
GEOVILLAS DEL PUERTO	14
MANUEL CONTRERAS	14
RIO MEDIO COLONIA (ANTES GRANJAS RIO MEDIO)	14
VALENTE DIAZ COLONIA	14
ADOLFO RUIZ CORTINES	13
ASTILLEROS	13
FERNANDO LOPEZ ARIAS	12
LOMAS DEL VERGEL	12
VIRGILIO URIBE	12
CAMPESTRE	11
MIGUEL ALEMAN	11
PASCUAL ORTIZ RUBIO	11
RESERVA VERGARA TARIMOYA II	11
UNIDAD VERACRUZANA	11
VERACRUZ SIGLO XXI	11



WARDENCLYFFE
VERACRUZ PUERTO

COLONIAS / AVENIDAS	REPORTES
LIBERTAD DE EXPRESION	10
VILLA RICA I FRACCIONAMIENTO	10
CHALCHIHUECAN	9
RESIDENCIAL EL CAMPANARIO	9
VILLA RICA II FRACCIONAMIENTO	9
COYOL ZONA D, (LOMAS DEL COYOL)	8
ENRIQUE C. REBSAMEN	8
FLORES DEL VALLE	8
LAGUNA REAL	8
LOS TORRENTES	8
PRIMERO DE MAYO	8
QUINTA MARIA	8
RIO MEDIO INFONAVIT	8
XA'NA	8
ADOLFO LOPEZ MATEOS	7
CABO VERDE	7
LAS BRISAS INFONAVIT	7
NUEVO VERACRUZ	7
PREDIO IV	7
COYOL IVEC	6
LOMAS DE RIO MEDIO II	6
VALENTE DIAZ	6
ARTICULO 123	5
CANDIDO AGUILAR	5
CHIVERIA	5
EL VERGEL	5
LA POCHOTA	5
LOMAS DE RIO IV	5
MATA DE PITA	5
PARQUE ZAMORA	5
SANTA ELENA	5
SANTA RITA	5
VISTAMAR	5
CHAPULTEPEC	4
EL FENIX	4
EL PARAISO	4
FLORESTA 80	4
FRANCISCO VILLA	4



WARDENCLYFFE
VERACRUZ PUERTO

COLONIAS / AVENIDAS	REPORTES
HACIENDA LOS PORTALES (NUEVO VERACRUZ)	4
LOS REYES	4
MALIBRAN DE LAS BRUJAS	4
MEDANO DE BUENAVISTA	4
NIÑOS HEROES	4
PALMA REAL I	4
TECNOLOGICO	4
ALBATROS	3
AMAPOLAS II	3
COYOL 2	3
COYOL BOLIVAR II	3
CRISTOBAL COLON	3
CUAUHTEMOC	3
DEL NORTE UNIDAD HABITACION	3
EL JOBO FRACCIONAMIENTO	3
ELECTRICISTAS	3
EMPLEADOS MUNICIPALES	3
HERIBERTO JARA CORONA	3
LOMAS DEL RIO MEDIO III	3
LOS LAURELES	3
PALMA REAL II	3
PANADEROS	3
RESIDENCIAL DEL BOSQUE	3
RIO MEDIO	3
TARIMOYA	3
VENUSTIANO CARRANZA	3
VICENTE LOMBARDO TOLEDANO	3
ADOLFO RUIZ CORTINES UNIDAD HABITACIONAL	2
ANTORCHISTA	2
ARBOLEDAS	2
ARBOLEDAS CONJ. HAB.	2
CABALLERIZAS	2
CLAUSTROS DE SAN JUAN	2
CONDADO VALLE DORADO	2
DOS CAMINOS II (LA POCHOTA)	2
EL LAGO	2
EL MAESTRO	2
EMILIANO ZAPATA	2



WARDENCLYFFE
VERACRUZ PUERTO

COLONIAS / AVENIDAS	REPORTES
GEOVILLAS LOS PINOS	2
GRANJAS DE RIO MEDIO	2
HACIENDA PARAISO	2
HORTALIZAS FOVISSSTE	2
INFONAVIT BUENAVISTA	2
JARDIN	2
JOSE MA MORELOS	2
LA FLORIDA	2
LA LAGUNA	2
LAGUNA DEL VALLE	2
LAS ANTILLAS	2
LAS BAJADAS AMPLIACION	2
LAS BAJADAS II (DORA MARIA TREVIÑO	2
LAS HORTALIZAS FRACCIONAMIENTO	2
LOMAS DEL VERGEL INFONAVIT	2
MACROPLAZA	2
MAGISTERIO VERACRUZANO (ANTES COYOL-FOVISSSTE)	2
MIGUEL ANGEL DE QUEVEDO	2
PALMAS	2
PEDRO I. MATA	2
RIO MEDIO IV	2
16 DE FEBRERO	1
16 DE SEPTIEMBRE	1
2 DE OCTUBRE	1
AMAPOLAS I (BASE)	1
AV FIDEL VELAZQUEZ	1
AV RAFAEL CUERVO	1
BENITO JUAREZ	1
CARRETERA FEDERAL	1
COYOL BOLIVAR	1
COYOL CONDOMINIOS	1
COYOL SECC 1	1
DOS CAMINOS (LA LAGUNA)	1
DOS CAMINOS FRACCIONAMIENTO	1
FARO DE LA LAGUNA OLMECA	1
FRAMBOYANES	1
HORTALIZAS FRACCIONAMIENTO	1
LAS BAJADAS II (EMILIANO ZAPATA)	1



WARDENCLYFFE
VERACRUZ PUERTO

COLONIAS / AVENIDAS	REPORTES
LAS BAJADAS II (LOS SAUCES)	1
LAS BAJADAS II (PREDIO III)	1
LAS BAJADAS II (PREDIO IV)	1
LAS BAJADAS III (PREDIO I)	1
LAS BRISAS	1
LAS CABALLERIZAS	1
LAS GRANJAS	1
LAS HORTALIZAS FOVISSSTE	1
LAS PALMAS (S.E.T.S.E)	1
LAS RAZAS	1
LAZARO CARDENAS I	1
LAZARO CARDENAS II	1
LOMAS DEL ANGEL	1
LOS REYES	1
LOS RIOS	1
MARINA MERCANTE	1
MEDANO DE BUENAVISTA INFONAVIT	1
MODERNO	1
NIÑOS HEROES (AMPLIACION)	1
PATRIA	1
PINITOS	1
PREDIO III	1
RESIDENCIAL TABACHINES	1
RINCON MEXICANO CONJ. HAB.	1
SAN ISIDRO	1
TEJERIA	1
TEJERIA II UNIDAD HABITACIONAL	1
TEJERIA POBLADO	1
UH RUIZ CORTINES	1
VIRGINIA	1
TOTAL GENERAL	1995



WARDENCLYFFE
VERACRUZ PUERTO

REPORTE DE REPARACION PREVENTIVOS DE LOS EQUIPOS DEL 1 AL 28 DE FEBRERO 2022		
FECHA	REPORTES PREVENTIVOS	LUMINARIAS REPARADAS
01-feb-22	56	91
02-feb-22	97	138
03-feb-22	56	81
04-feb-22	55	68
05-feb-22	60	58
06-feb-22	16	57
07-feb-22	17	28
08-feb-22	35	42
09-feb-22	60	67
10-feb-22	75	117
11-feb-22	68	175
12-feb-22	34	153
13-feb-22	6	17
14-feb-22	42	71
15-feb-22	45	74
16-feb-22	54	65
17-feb-22	50	61
18-feb-22	32	39
19-feb-22	20	51
20-feb-22	6	13
21-feb-22	48	133
22-feb-22	50	72
23-feb-22	71	78
24-feb-22	72	116
25-feb-22	56	60
26-feb-22	33	100
27-feb-22	12	17
28-feb-22	20	29
TOTAL	1246	2071



Se realizaron recorridos de inspección y atención del servicio de Alumbrado Público

- **En las Avenidas:**

• 1 DE MAYO	• HEROES DE PUEBLA
• 16 DE SEPTIEMBRE	• INDEPENDENCIA
• 2 DE ABRIL	• ISABEL LA CATOLICA
• 20 DE NOVIEMBRE	• J. MA. MORELOS
• 22 DE MARZO	• J.B. LOBOS
• 5 DE MAYO	• JIMENEZ NORTE
• ALCO CER	• JIMENEZ SUR
• ALLENDE	• JOSE MARTI
• ALLENDE NORTE	• JUAN DE DIOS PEZA
• AV. JIMENEZ	• MACROPLAZA
• BLVD. AVILA CAMACHO	• MALECON
• BOLIVAR	• MARIO B. REMES
• CARRETERA FEDERAL	• MIGUEL ALEMAN
• COMODORO AZUETA	• MIGUEL ANGEL DE QUEVEDO
• CONSTITUYENTES	• MIGUEL HIDALGO
• CRISTOBAL COLON	• MONTESINOS
• CUAHUTEMOC	• NETZAHUALCOYOTL
• DIAZ MIRON	• NICOLAS BRAVO
• DR. ALFREDO IGLESIAS	• PINO SUAREZ
• FIDEL VELAZQUEZ	• PLAZA DE LA REPUBLICA
• FRAGUA	• PTE ALLENDE NORTE
• FRANCISCO I. MADERO	• PUENTE MORELOS
• GEORGE WASHINGTON	• RAFAEL CUERVO
• GOMEZ FARIAS	• REVILLAGIGEDO
• GONZALES PAGUES	• URSULO GALVAN
• GRAL. A. FIGUEROA	• VENUSTIANO CARRANZA
• GRAL. MIGUEL NEGRETE	• VICENTE GUERRERO
• GRAL. PRIM/FLORES MAGON	• VICTIMAS DEL 5 Y 6 DE JULIO
• GUADALUPE VICTORIA	• XICOTENCATL
• HERNANDEZ Y HERNANDEZ	• ZARAGOZA



WARDENCLYFFE

- **En las Colonias:**

- ZONA CENTRO
- FORMANDO HOGAR
- RICARDO FLORES MAGON
- CHIVERIA INFONAVIT
- 21 DE ABRIL
- REFORMA
- BUENAVISTA INFONAVIT
- LA HERRADURA
- RENACIMIENTO
- DOS CAMINOS

- PLAYA LINDA
- AGUSTIN ACOSTA LAGUNES
- MIGUEL HIDALGO
- LOMAS DE RIO MEDIO III
- LOS VOLCANES
- POCITOS Y RIVERA
- COYOL
- FAROS
- FLORESTA
- DORADO REAL



WARDENCLYFFE
VERACRUZ PUERTO

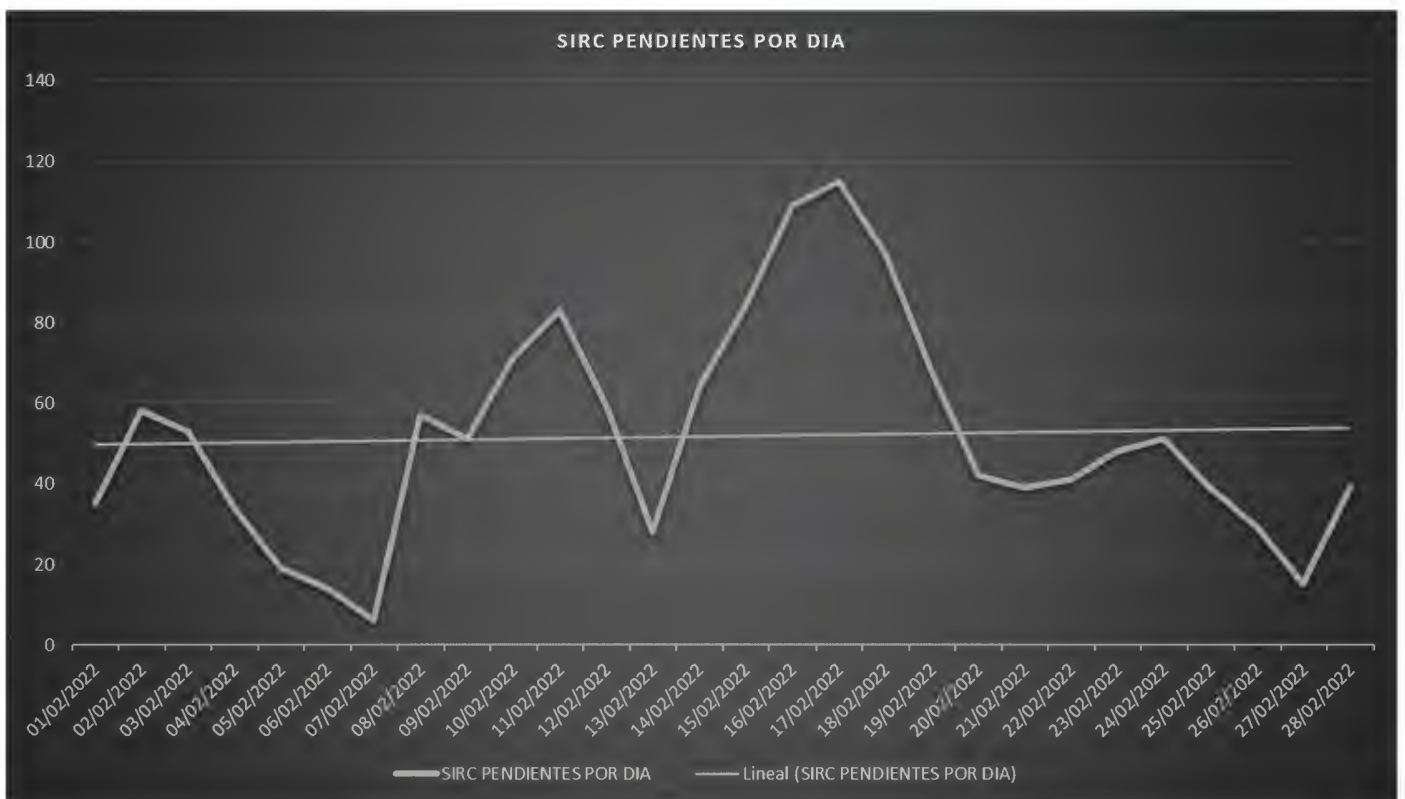
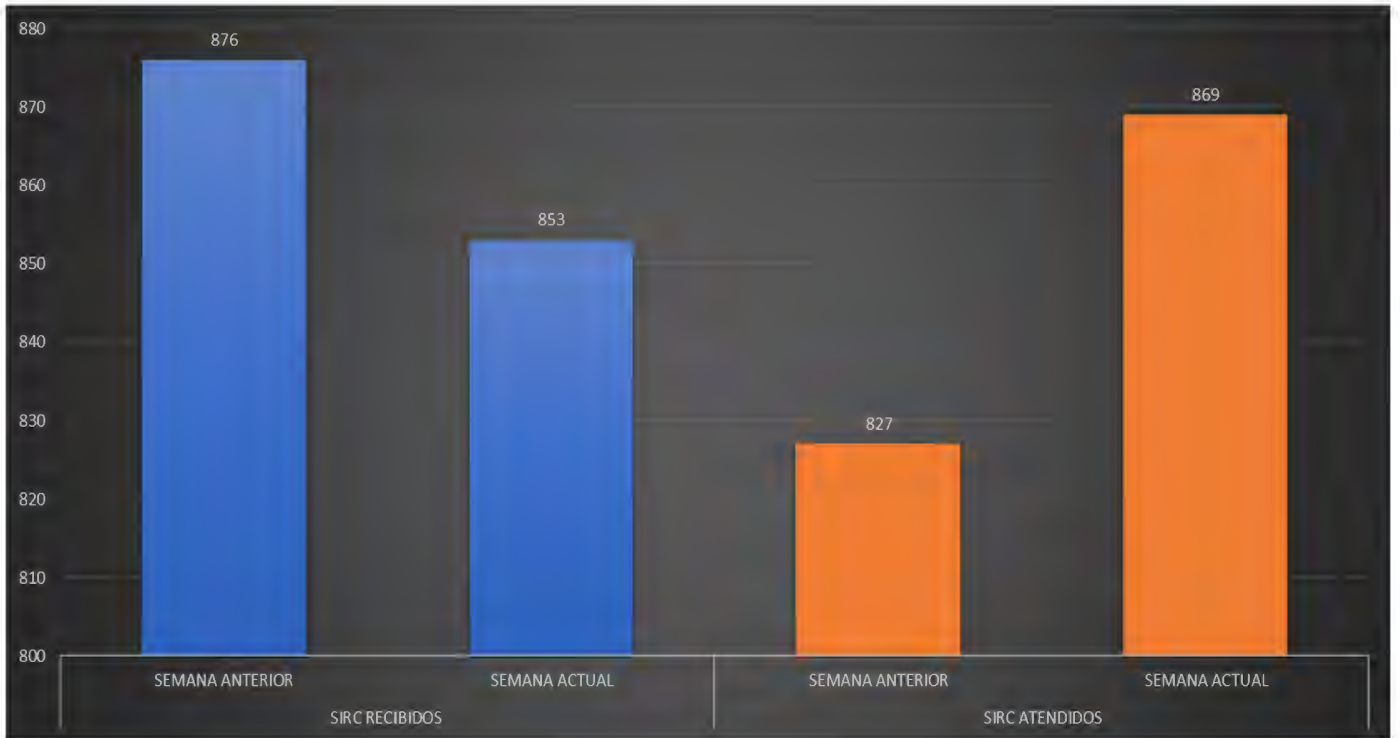



Reporte Fotográfico





Reporte Fotográfico





WARDENCLYFFE
VERACRUZ PUERTO

Reporte Fotográfico

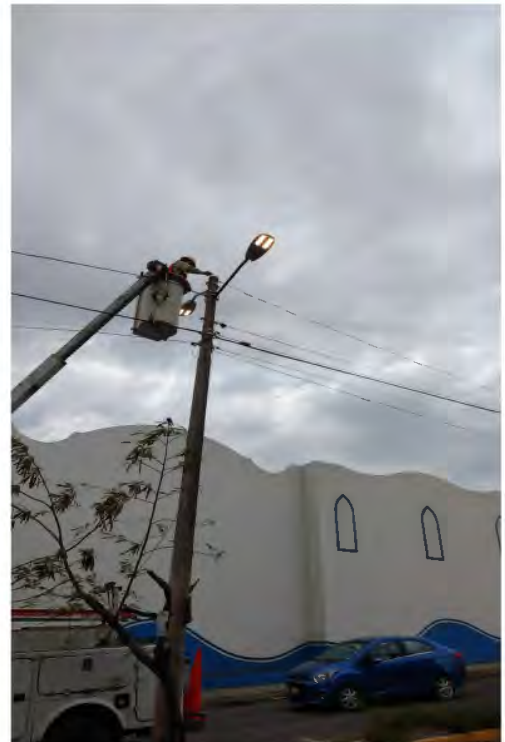
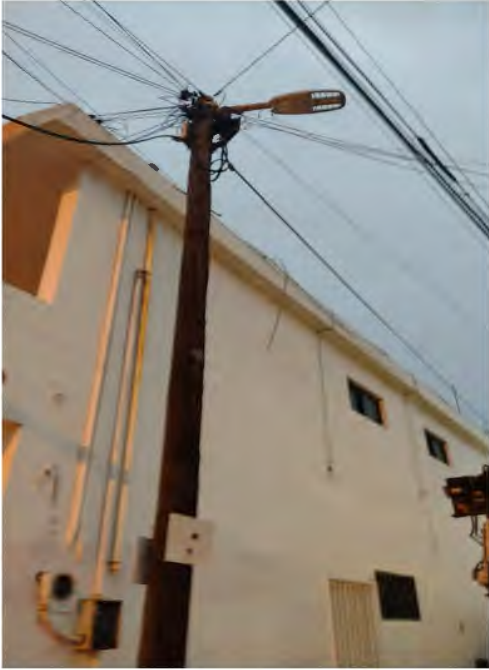



WARDENCLYFFE
VERACRUZ PUERTO

Reporte Fotográfico

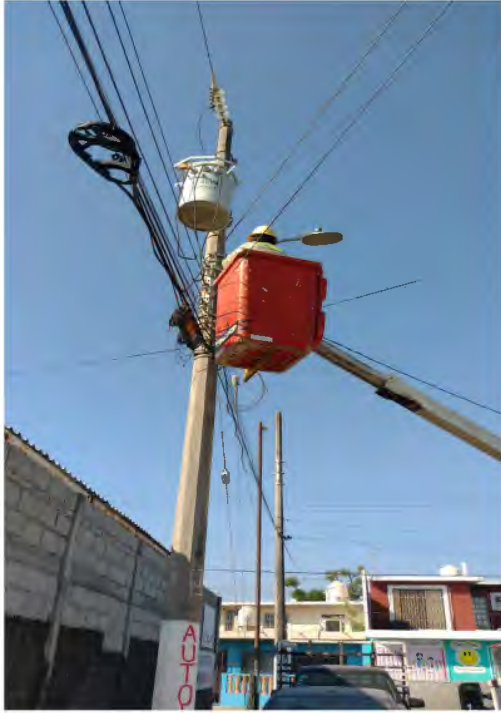



Reporte mensual de operaciones del 1 al 31 de marzo 2022

SIRCS ATENDIDOS DEL 1 AL 31 DE MARZO 2022

FECHA	SIRC RECIBIDOS	SIRC ATENDIDOS	SIRCS PENDIENTES POR DIA	% LUMINARIAS POR ENCENDER DE LAS 44535
01/03/2022	34	20	53	0.12
02/03/2022	41	5	89	0.20
03/03/2022	35	24	100	0.22
04/03/2022	31	37	94	0.21
05/03/2022	0	23	71	0.16
06/03/2022	0	21	50	0.11
07/03/2022	55	34	71	0.16
08/03/2022	13	29	55	0.12
09/03/2022	51	36	70	0.16
10/03/2022	57	29	98	0.22
11/03/2022	34	43	89	0.20
12/03/2022	0	2	87	0.20
13/03/2022	0	26	61	0.14
14/03/2022	38	37	62	0.14
15/03/2022	51	36	77	0.17
16/03/2022	8	31	54	0.12
17/03/2022	50	48	56	0.13
18/03/2022	39	33	62	0.14
19/03/2022	0	9	53	0.12
20/03/2022	0	13	40	0.09
21/03/2022	0	6	34	0.08
22/03/2022	26	29	31	0.07
23/03/2022	39	26	44	0.10
24/03/2022	45	26	63	0.14
25/03/2022	54	19	98	0.22
26/03/2022	0	17	81	0.18
27/03/2022	0	30	51	0.11
28/03/2022	42	28	65	0.15
29/03/2022	53	35	83	0.19
30/03/2022	25	29	79	0.18
31/03/2022	30	17	92	0.21
TOTAL	851	798		

*** SE REDUCEN SIRCS: REPORTES ATENDIDOS POR MUNICIPIO, LUMINARIAS FUERA DE CENSO, NO MUNICIPALIZADOS, REFLECTORES, PENDIENTES DE POSTE Y POR LUMINARIOS ATENDIDOS EN MANTENIMIENTO PREVENTIVO**



WARDENCLYFFE
VERACRUZ PUERTO

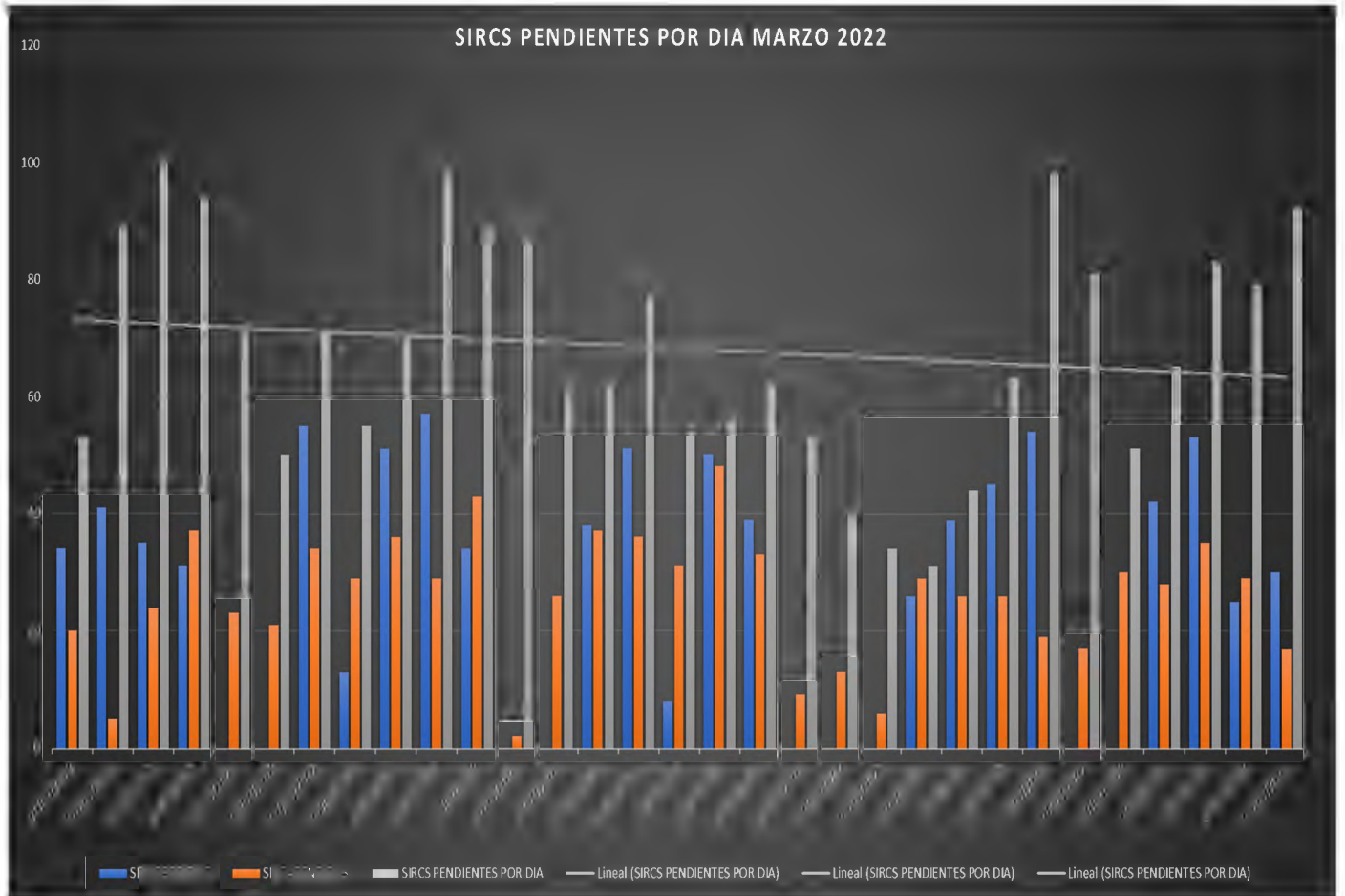

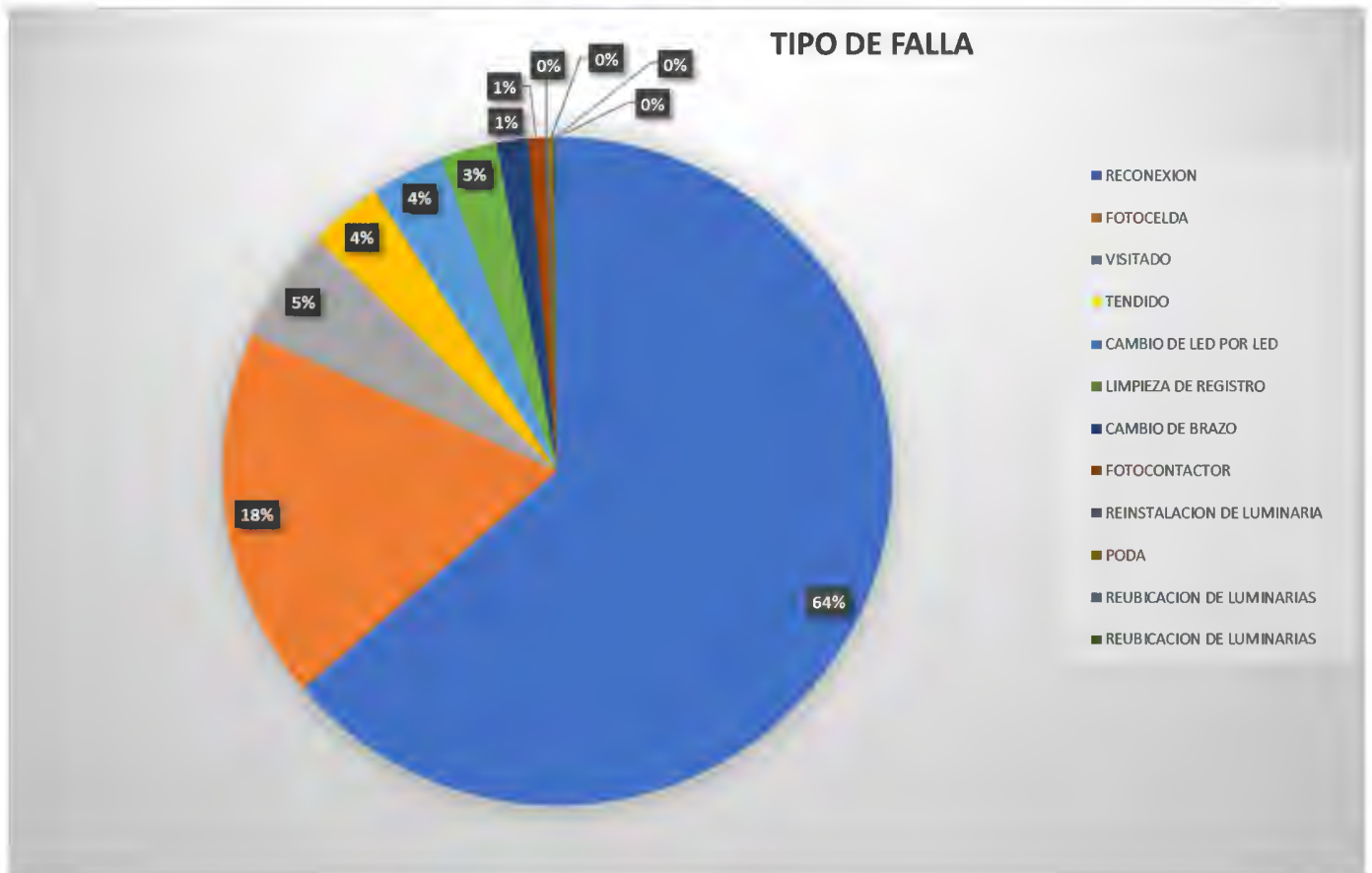

TIPO DE FALLAS	CANTIDAD	PORCENTAJE
RECONEXION	2010	63.71%
FOTOCELDA	568	18.00%
VISITADO	175	5.55%
TENDIDO	112	3.55%
CAMBIO DE LED POR LED	112	3.55%
LIMPIEZA DE REGISTRO	86	2.73%
CAMBIO DE BRAZO	48	1.52%
FOTOCONTACTOR	25	0.79%
REINSTALACION DE LUMINARIA	7	0.22%
PODA	6	0.19%
REFLECTORES	5	0.16%
REUBICACION DE LUMINARIAS	1	0.03%
	3155	



WARDENCLYFFE
VERACRUZ PUERTO



COLONIAS / AVENIDAS	REPORTES
ZONA CENTRO	193
RICARDO FLORES MAGON	126
REFORMA	88
VALENTE DIAZ	50
LOMAS DE RIO MEDIO III	45
GEOVILLAS DEL PUERTO	41
FAROS	33
LOS PINOS	31
DOS CAMINOS	30
SALVADOR DIAZ MIRON	28
FORMANDO HOGAR	26



WARDENCLYFFE
VERACRUZ PUERTO

COLONIAS / AVENIDAS	REPORTES
LAS BRISAS	26
IGNACIO ZARAGOZA	25
MIGUEL HIDALGO	25
SANTA FE	23
ARBOLEDAS	22
PASCUAL ORTIZ RUBIO	22
UNIDAD VERACRUZANA	22
21 DE ABRIL	20
LOS TORRENTES	20
INFONAVIT CHIVERIA	19
COSTA DORADA	18
COYOL	18
BUENAVISTA INFONAVIT	17
PLAYA LINDA	17
TEJERIA	16
VARGAS	16
LAGUNA REAL	15
LOMAS DE RIO MEDIO	15
MANUEL CONTRERAS	15
POCITOS Y RIVERA	15
RESERVA VERGARA TARIMOYA I	15
ASTILLEROS	14
DEL NORTE UNIDAD HABITACION	14
FLORESTA	14
LAS HORTALIZAS	14
RESIDENCIAL EL CAMPANARIO	14
PANDO	13
PRIMERO DE MAYO	13
RESERVA VERGARA TARIMOYA II	13
VICENTE LOMBARDO TOLEDANO	13
CHIVERIA INFONAVIT	12
FLORES DEL VALLE	12
AMPLIACION LAS BAJADAS	11
BUENAVISTA	11
CHALCHIHUECAN	11
LA HERRADURA	11
POPULARES	11
RIO MEDIO III	11
VISTAMAR	11



WARDENCLYFFE
VERACRUZ PUERTO

COLONIAS / AVENIDAS	REPORTES
LAS AMAPOLAS	10
LAS BAJADAS	10
LOMAS DE RIO MEDIO IV	10
SAN JOSE	10
VILLA RICA I FRACCIONAMIENTO	10
VILLA RICA II FRACCIONAMIENTO	10
LOS PREDIOS 4	9
MEDANO DE BUENAVISTA INFONAVIT	9
RIO MEDIO	9
ADOLFO LOPEZ MATEOS	8
HACIENDA LA PARROQUIA	8
MODERNO	8
RESERVA VERGARA TARIMOYA III	8
VALLE ALTO	8
AMAPOLAS II	7
AV. CUAUHEMOC	7
BAJADAS	7
COYOL ZONA D	7
CRISTOBAL COLON	7
HORTALIZAS	7
LOMAS DEL RIO MEDIO III	7
AGUSTIN ACOSTA LAGUNES	6
ALFREDO V. BONFIL	6
CHAPULTEPEC	6
EL LAGO	6
ELECTRICISTAS	6
FRACC DORADO REAL	6
HERIBERTO JARA CORONA	6
LA POCHOTA	6
LIBERTA DE EXPRESION	6
LOMAS DE RIO MEDIO I	6
LOMAS DE RIO MEDIO II	6
LOS VOLCANES	6
MEDANO DE BUENAVISTA	6
NUEVAS ESPERANZAS	6
ROSARIO SALDAÑA	6
SANTA RITA	6
VALENTE DIAZ COLONIA	6
16 DE FEBRERO	5



WARDENCLYFFE
VERACRUZ PUERTO

COLONIAS / AVENIDAS	REPORTES
2 DE OCTUBRE	5
ADOLFO RUIZ CORTINEZ	5
AMAPOLAS I (BASE)	5
ART 123	5
AV FIDEL VELAZQUEZ	5
BENITO JUAREZ	5
CANDIDO AGUILAR	5
CHIVERIA	5
CONDADO VALLE DORADO	5
COYOL ZONA C	5
FLORESTA 80	5
LAS BRISAS FRACCIONAMIENTO	5
RAFAEL DIAZ SERDAN	5
RENACIMIENTO	5
RIO MEDIO INFONAVIT	5
DOS CAMINOS II (LA POCHOTA)	4
FRACC. COSTA DORADA	4
GEOVILLAS DEL PALMAR	4
INF MEDANO DE BUENAVISTA	4
LAS BRISAS INFONAVIT	4
MARIA C ROJAS	4
NUEVO VERACRUZ	4
PARQUE ZAMORA	4
PEDRO I MATA	4
RODRIGUEZ Y HUERTA	4
VALENTE DIAZ	4
VIAS FERREAS	4
ARBOLEDAS FRACCIONAMIENTO	3
EL MAESTRO	3
EL VERGEL	3
FRACCIONAMIENTO ARBOLEDAS	3
FRACCIONAMIENTO MODERNO	3
FRANCISCO PINEDA	3
FRANCISCO VILLA	3
LA LOMA	3
LAS LAGUNAS	3
LAZARO CARDENAS	3
LORENZO BARCELATA	3
LOS PREDIOS 1	3



WARDENCLYFFE
VERACRUZ PUERTO

COLONIAS / AVENIDAS	REPORTES
LOS PREDIOS 2	3
LOS PREDIOS 3	3
MALIBRAN UNIDAD HABITACIONAL	3
PALMA REAL I	3
PARQUE ZOOLOGICO	3
RESIDENCIAL DEL BOSQUE	3
SAN JULIAN	3
VERACRUZ SIGLO XXI	3
ANTORCHA CAMPESINA	2
AV. RAFAEL CUERVO	2
BOSQUES DE RIO MEDIO	2
CABO VERDE	2
CAMINO REAL FRACCIONAMIENTO	2
CARRETERA FEDERAL	2
COYOL IVEC	2
FERNANDO LOPEZ ARIAS	2
FRACCIONAMIENTO JARDIN	2
INF BUENAVISTA	2
JOSE MA MORELOS	2
LA FLORIDA	2
LAGUNA DEL VALLE	2
LAS BAJADAS II (LA LOMA)	2
LAS PALMAS (S.E.T.S.E)	2
LOMAS DEL VERGEL	2
LOMAS DE TARIMOYA	2
LOMAS DEL ANGEL	2
LOMAS DEL VERGEL	2
LOMAS DEL VERGEL INFONAVIT	2
LOS REYES	2
MAGISTERIO VERACRUZANO (ANTES COYOL-FOVISSSTE)	2
MARINA MERCANTE	2
MATA DE PITA	2
MIGUEL ALEMAN	2
PALMAS DEL COYOL	2
PANADEROS	2
PARQUE SERDAN	2
PATRIA	2
RESERVA VERGARA TARIMOYA	2
SETSE	2



WARDENCLYFFE
VERACRUZ PUERTO

COLONIAS / AVENIDAS	REPORTES
TEJERIA POBLADO	2
VILLA DE GUADALUPE	2
VIRGILIO URIBE	2
XA'NA	2
ACOSTA LAGUNES	1
AGRICOLA INDUSTRIAL	1
ALBATROS	1
AMAPOLAS	1
AMAPOLAS I	1
BUENAVISTA COLONIA	1
CASAS DIAZ	1
CONDOMINIOS COYOL	1
COYOL BOLIVAR II	1
COYOL SECC. IV	1
DOS LOMAS	1
EJIDO VERGARA TARIMOYA	1
EL JOBO FRACCIONAMIENTO	1
EL PANDO	1
ENRIQUE C. REBSAMEN	1
FICUS CONJ.HAB.	1
GRANJAS BOTICARIA	1
GRANJAS DE RIO MEDIO	1
INF BUENAVISTA	1
INF DE RIO MEDIO II	1
IVAN GOMEZ GOMEZ	1
JOSEFA ORTIZ DE DOMINGUEZ	1
LA ESPERANZA FRACCIONAMIENTO (EMPLEADOS MUNICIPALES)	1
LAS BRISAS	1
LAS ANTILLAS	1
LAS BAJADAS AMP	1
LAS BAJADAS II (PREDIO II)	1
LAS BAJADAS III (LA LAGUNA I)	1
LAS BAJADAS III (PREDIO I)	1
LAS CABALLERIZAS	1
LAS HORTALIZAS FRACCIONAMIENTO	1
LAS TORRES	1
LOMAS DEL COYOL	1
LOPEZ MATEOS	1
LOS TORRENTES	1



WARDENCLYFFE
VERACRUZ PUERTO

COLONIAS / AVENIDAS	REPORTES
LOS LAURELES	1
LOS PINITOS	1
MAGISTERIO	1
MARIA ESTHER ZUNO	1
MATA COCUITE	1
MEXICO	1
NETZAHUALCOYOTL	1
PALMA REAL II	1
PARQUE CIRIACO VAZQUEZ	1
PARQUE VIVIEROS	1
PLAZA DE LA REPÚBLICA	1
POPULAR CAMINO REAL	1
PUENTE ROTO	1
RINCON DE PALMA REAL	1
RIO MEDIO COLONIA (ANTES GRANJAS RIO MEDIO)	1
RIO MEDIO II	1
RIO MEDIO IV	1
ROSARIO SALDAÑA	1
SANTA ELENA	1
SENTIMIENTOS DE LA NACION	1
SERDAN	1
TECNOLOGICO UNIDAD HABITACIONAL	1
TRIUNFO UNIDO	1
UNIDAD HAB. EL COYOL	1
VILLARIN	1
TOTAL GENERAL	1911



WARDENCLYFFE
VERACRUZ PUERTO

REPORTE DE REPARACION PREVENTIVOS DE LOS EQUIPOS DEL 1 AL 31 DE MARZO 2022		
FECHA	REPORTES PREVENTIVOS	LUMINARIAS REPARADAS
01-mar-22	67	81
02-mar-22	42	121
03-mar-22	32	37
04-mar-22	28	36
05-mar-22	38	61
06-mar-22	24	60
07-mar-22	69	78
08-mar-22	89	111
09-mar-22	15	63
10-mar-22	18	75
11-mar-22	49	59
12-mar-22	17	89
13-mar-22	6	31
14-mar-22	64	83
15-mar-22	66	120
16-mar-22	30	97
17-mar-22	34	59
18-mar-22	24	84
19-mar-22	8	62
20-mar-22	16	36
21-mar-22	44	111
22-mar-22	28	62
23-mar-22	53	108
24-mar-22	92	148
25-mar-22	74	131
26-mar-22	63	79
27-mar-22	1	1
28-mar-22	78	104
29-mar-22	24	41
30-mar-22	99	197
31-mar-22	50	126
TOTAL	1342	2551



Se realizaron recorridos de inspección y atención del servicio de Alumbrado Público

- **En las Avenidas:**

• 1 DE MAYO	• HEROES DE PUEBLA
• 16 DE SEPTIEMBRE	• INDEPENDENCIA
• 2 DE ABRIL	• ISABEL LA CATOLICA
• 20 DE NOVIEMBRE	• J. MA. MORELOS
• 22 DE MARZO	• J.B. LOBOS
• 5 DE MAYO	• JIMENEZ NORTE
• ALCO CER	• JIMENEZ SUR
• ALLENDE	• JOSE MARTI
• ALLENDE NORTE	• JUAN DE DIOS PEZA
• AV. JIMENEZ	• MACROPLAZA
• BLVD. AVILA CAMACHO	• MALECON
• BOLIVAR	• MARIO B. REMES
• CARRETERA FEDERAL	• MIGUEL ALEMAN
• COMODORO AZUETA	• MIGUEL ANGEL DE QUEVEDO
• CONSTITUYENTES	• MIGUEL HIDALGO
• CRISTOBAL COLON	• MONTESINOS
• CUAHUTEMOC	• NETZAHUALCOYOTL
• DIAZ MIRON	• NICOLAS BRAVO
• DR. ALFREDO IGLESIAS	• PINO SUAREZ
• FIDEL VELAZQUEZ	• PLAZA DE LA REPUBLICA
• FRAGUA	• PTE ALLENDE NORTE
• FRANCISCO I. MADERO	• PUENTE MORELOS
• GEORGE WASHINGTON	• RAFAEL CUERVO
• GOMEZ FARIAS	• REVILLAGIGEDO
• GONZALES PAGUES	• URSULO GALVAN
• GRAL. A. FIGUEROA	• VENUSTIANO CARRANZA
• GRAL. MIGUEL NEGRETE	• VICENTE GUERRERO
• GRAL. PRIM/FLORES MAGON	• VICTIMAS DEL 5 Y 6 DE JULIO
• GUADALUPE VICTORIA	• XICOTENCATL
• HERNANDEZ Y HERNANDEZ	• ZARAGOZA



WARDENCLYFFE

- **En las Colonias:**

- ZONA CENTRO
- RICARDO FLORES MAGON
- REFORMA
- VALENTE DIAZ
- LOMAS DE RIO MEDIO III
- GEOVILLAS DEL PUERTO
- FAROS
- LOS PINOS
- DOS CAMINOS
- SALVADOR DIAZ MIRON

- FORMANDO HOGAR
- LAS BRISAS
- IGNACIO ZARAGOZA
- MIGUEL HIDALGO
- SANTA FE
- ARBOLEDAS
- PASCUAL ORTIZ RUBIO
- UNIDAD VERACRUZANA
- 21 DE ABRIL
- LOS TORRENTES

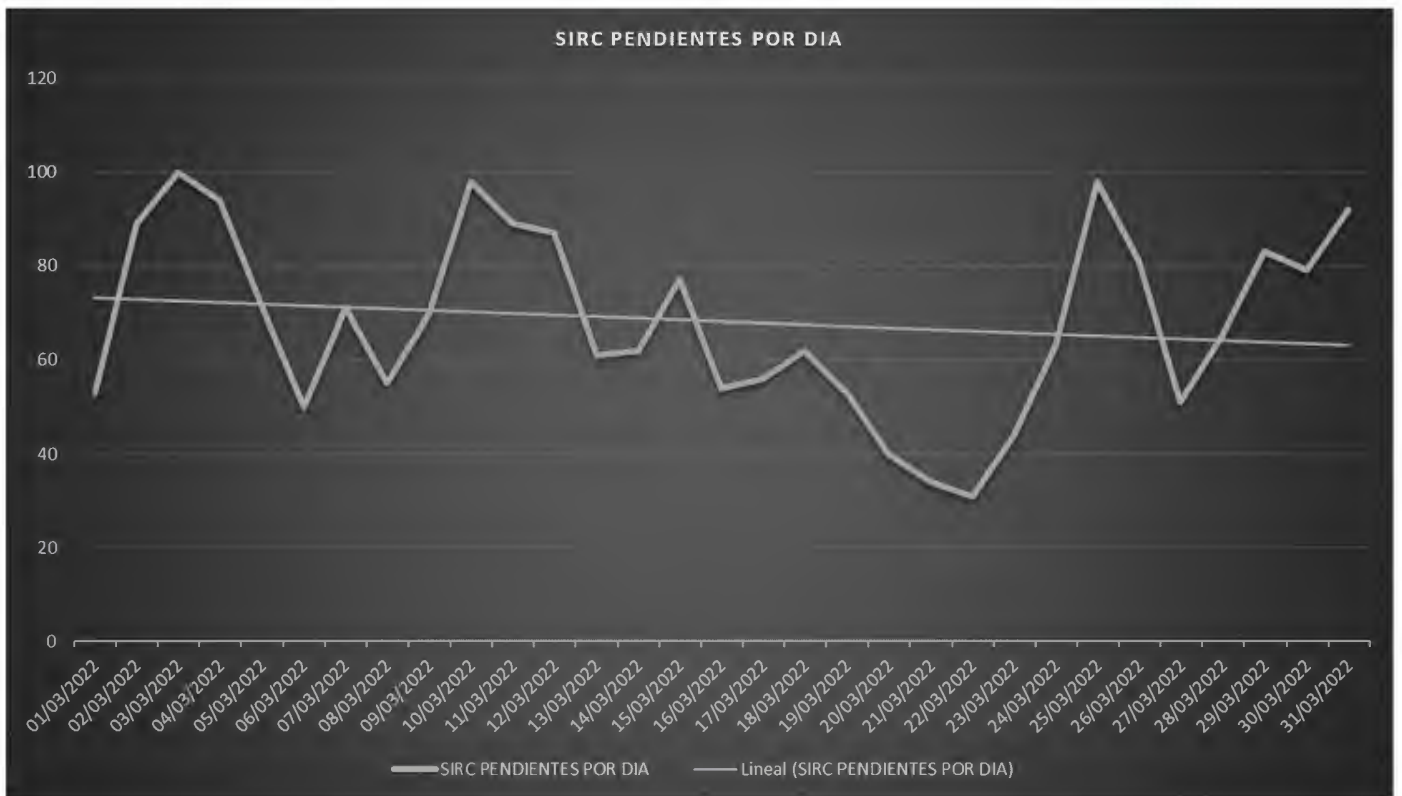
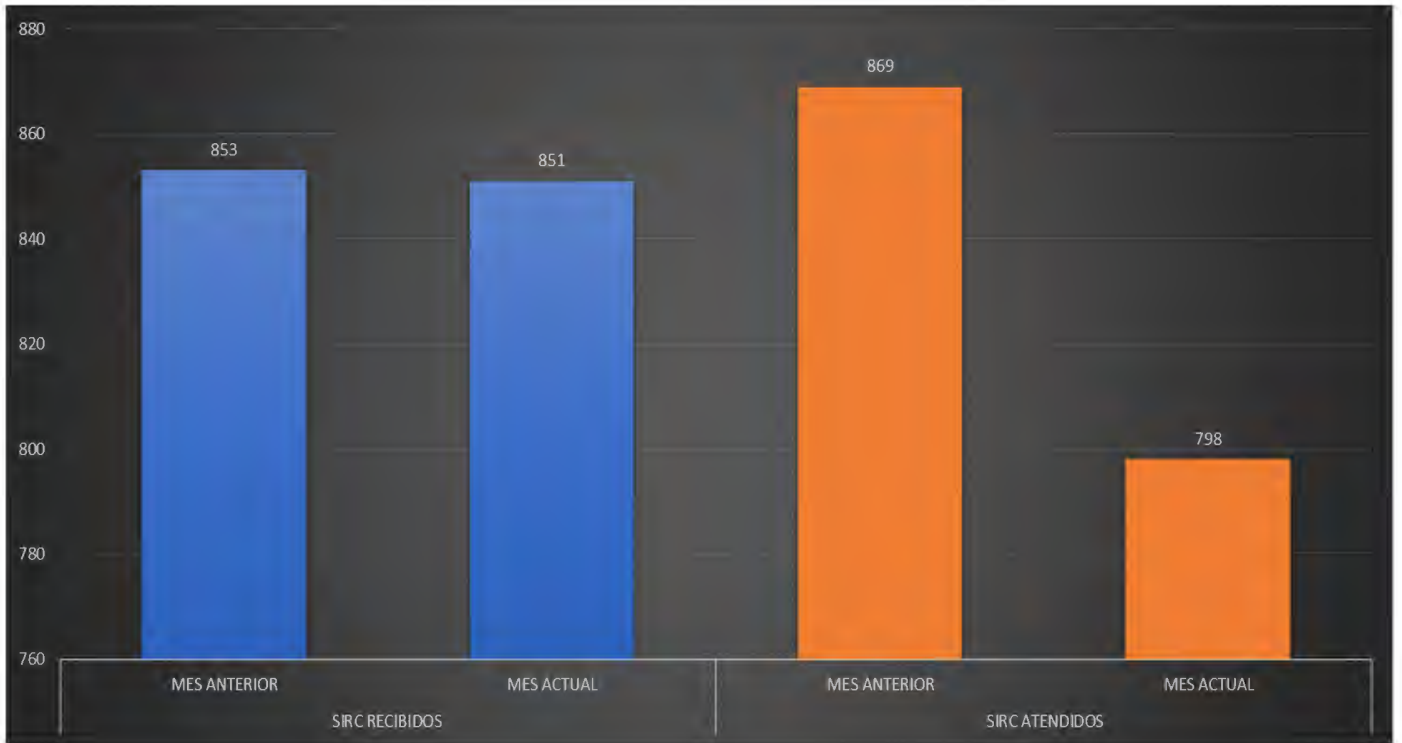



Reporte Fotográfico





Reporte Fotográfico





WARDENCLYFFE
VERACRUZ PUERTO

Reporte Fotográfico

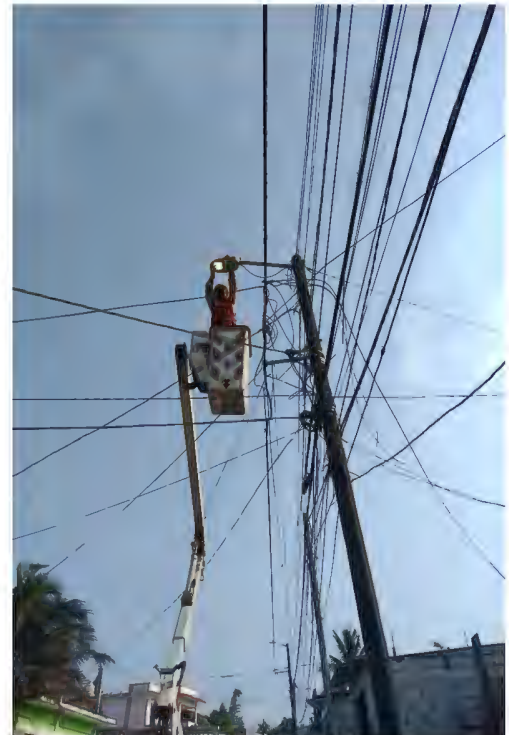



WARDENCLYFFE
VERACRUZ PUERTO

Reporte Fotográfico

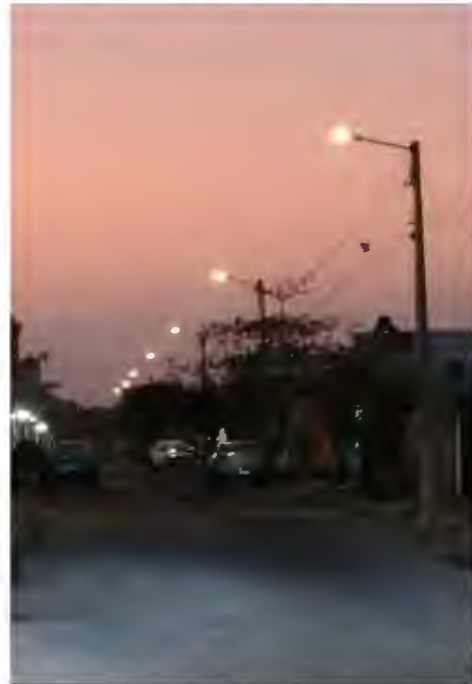



Reporte mensual de operaciones del 1 al 30 de abril 2022

SIRCS ATENDIDOS DEL 1 AL 30 DE ABRIL 2022

FECHA	SIRC RECIBIDOS	SIRC ATENDIDOS	SIRC VISITADOS	SIRCS PENDIENTES POR DIA	% LUMINARIAS POR ENCENDER DE LAS 44535
01/04/2022	23	32	3	80	0.18
02/04/2022	0	13	0	67	0.15
03/04/2022	0	18	5	44	0.10
04/04/2022	29	29	2	42	0.09
05/04/2022	30	22	2	48	0.11
06/04/2022	57	16	5	84	0.19
07/04/2022	41	22	2	101	0.23
08/04/2022	25	22	2	102	0.23
09/04/2022	0	20	2	80	0.18
10/04/2022	0	30	5	45	0.10
11/04/2022	40	18	4	63	0.14
12/04/2022	26	34	3	52	0.12
13/04/2022	26	30	7	41	0.09
14/04/2022	0	15	2	24	0.05
15/04/2022	0	10	1	13	0.03
16/04/2022	0	3	1	9	0.02
17/04/2022	0	5	2	2	0.00
18/04/2022	38	4	0	36	0.08
19/04/2022	22	22	6	30	0.07
20/04/2022	21	26	1	24	0.05
21/04/2022	35	28	3	28	0.06
22/04/2022	26	26	6	22	0.05
23/04/2022	0	12	3	7	0.02
24/04/2022	0	1	0	6	0.01
25/04/2022	55	6	0	55	0.12
26/04/2022	30	28	6	51	0.11
27/04/2022	28	33	9	37	0.08
28/04/2022	37	22	7	45	0.10
29/04/2022	25	28	2	40	0.09
30/04/2022	0	9	0	31	0.07
TOTAL	614	584	91		



WARDENCLYFFE

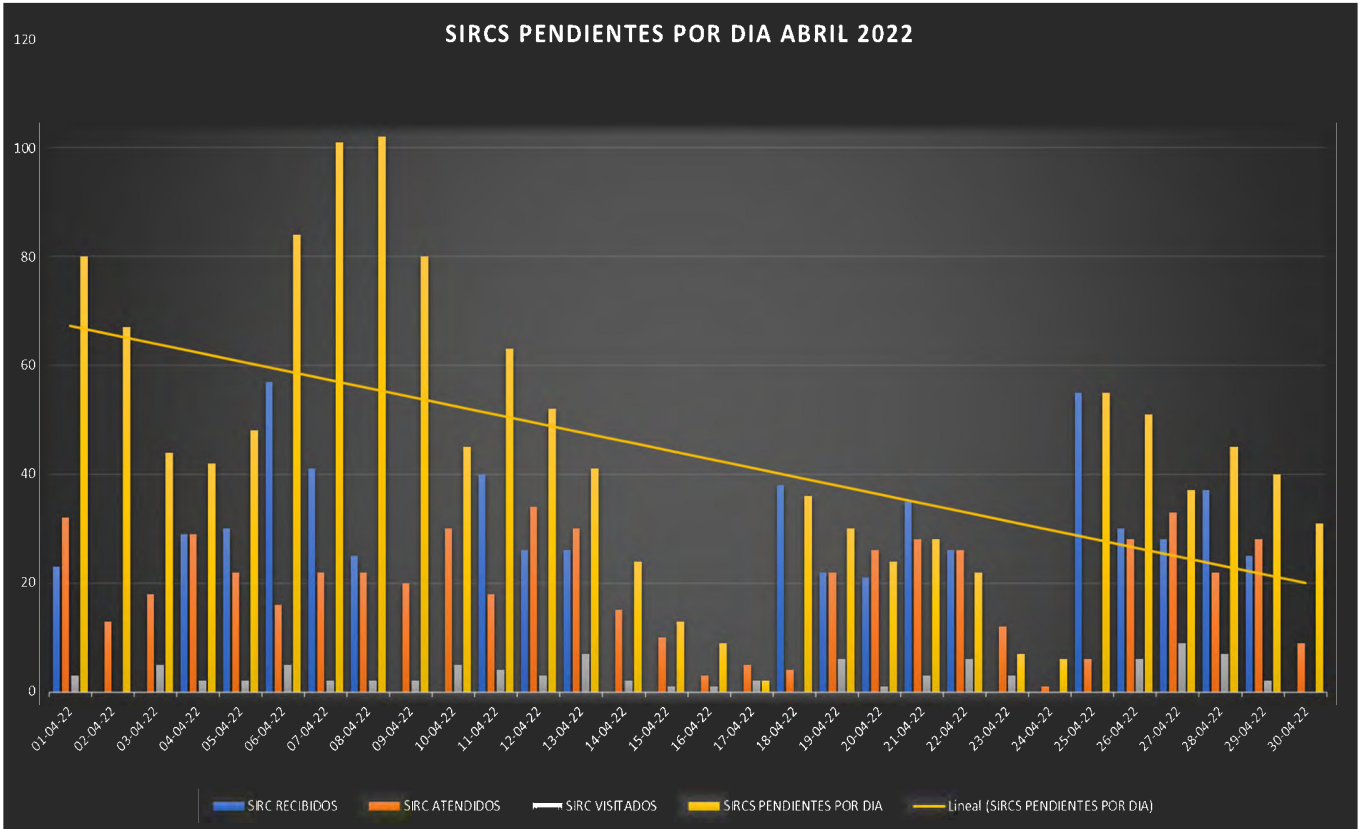

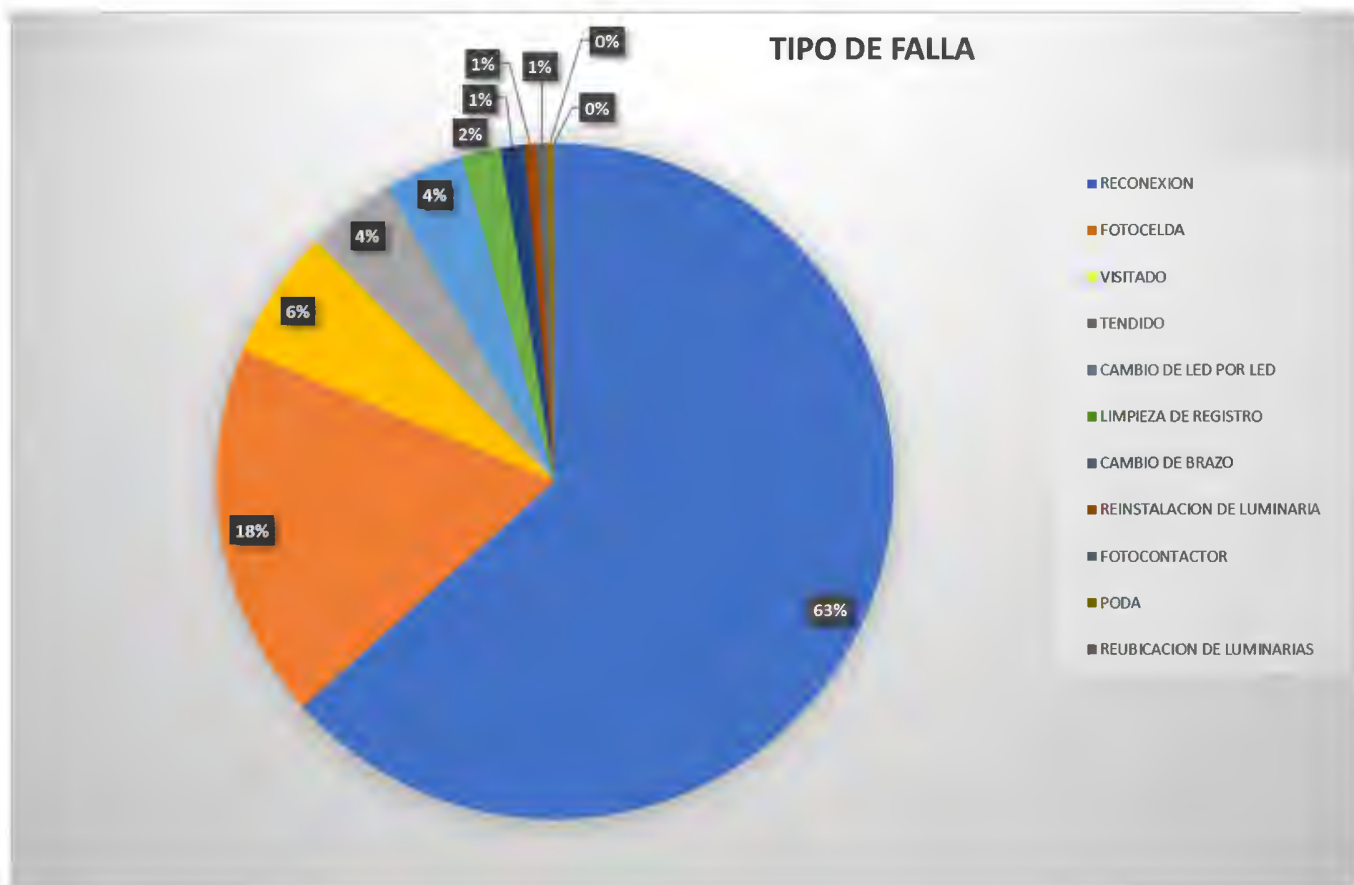

TIPO DE FALLAS	CANTIDAD	PORCENTAJE
RECONEXION	1957	63.35%
FOTOCELDA	555	17.97%
VISITADO	193	6.25%
TENDIDO	130	4.21%
CAMBIO DE LED POR LED	117	3.79%
LIMPIEZA DE REGISTRO	57	1.85%
CAMBIO DE BRAZO	36	1.17%
REINSTALACION DE LUMINARIA	18	0.58%
FOTOCONTACTOR	15	0.49%
PODA	9	0.29%
REUBICACION DE LUMINARIAS	2	0.06%
	3089	

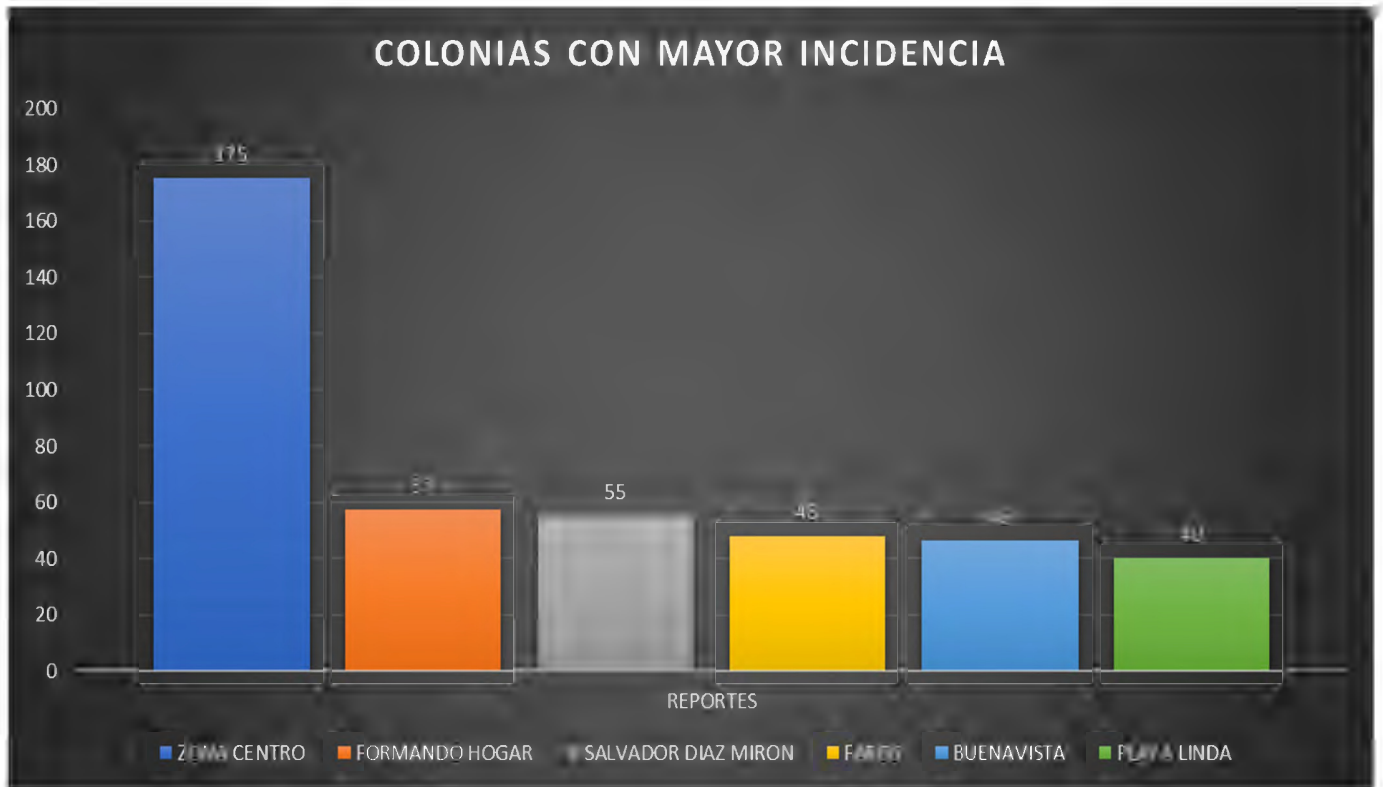

COLONIAS / AVENIDAS	REPORTES
ZONA CENTRO	175
FORMANDO HOGAR	57
SALVADOR DIAZ MIRON	55
FAROS	48
BUENAVISTA	46
PLAYA LINDA	40
REFORMA	36
FLORESTA	35
IGNACIO ZARAGOZA	34
COYOL	33
RICARDO FLORES MAGON	33
LOMAS DEL VERGEL	32



WARDENCLYFFE
VERACRUZ PUERTO

COLONIAS / AVENIDAS	REPORTES
LAS BRISAS	30
POCITOS Y RIVERA	29
LOMAS DE RIO MEDIO	28
NUEVO VERACRUZ	28
RESERVA TARIMOYA I	28
VALLE ALTO	28
DOS CAMINOS	27
GEOVILLAS DEL PUERTO	24
MIGUEL HIDALGO	24
POPULARES	23
VALENTE DIAZ	23
21 DE ABRIL	22
LOS VOLCANES	20
AGUSTIN ACOSTA LAGUNES	19
LOS LAURELES	19
PASCUAL ORTIZ RUBIO	19
LOMAS DE RIO MEDIO III	17
ELECTRICISTAS	16
VISTAMAR	16
ADOLFO LOPEZ MATEOS	15
CRISTOBAL COLON	15
LA HERRADURA	15
LA POCHOTA	14
MEDANO DE BUENAVISTA	14
AMAPOLAS	13
ASTILLEROS	13
RESERVA VERGARA TARIMOYA II	13
U. HAB. EL COYOL	13
LOS PINOS	12
AMAPOLAS II	11
LAS BAJADAS	11
LOMAS DE RIO MEDIO II	11
MIGUEL ALEMAN	11
UNIDAD VERACRUZANA	11
TEJERIA	10
LAS CABALLERIZAS	9
LAS HORTALIZAS	9
PRIMERO DE MAYO	9
RIO MEDIO II	9



WARDENCLYFFE
VERACRUZ PUERTO

COLONIAS / AVENIDAS	REPORTES
ALBATROS	8
AMPLIACION LAS BAJADAS	8
LOS TORRENTES	8
PINOS	8
CANDIDO AGUILAR	7
CHIVERIA	7
CHIVERIA INFONAVIT	7
LA LOMA	7
MACROPLAZA	7
PREDIO IV	7
RENACIMIENTO	7
ASOCIACION CIVIL	6
COYOL CONDOMINIOS	6
HACIENDA LOS PORTALES	6
PALMA REAL II	6
SANTA RITA	6
VILLA RICA I	6
VIRGILIO URIBE	6
ZONA PORTUARIA	6
ARBOLEDAS	5
COYOL SECC A	5
GRANJAS BOTICARIA	5
MIGUEL ANGEL DE QUEVEDO	5
PROGRESO	5
RESERVA TARIMOYA III	5
RIO MEDIO	5
ADOLFO RUIZ CORTINES	4
CABO VERDE	4
COYOL ZONA D	4
EL LAGO	4
EL PANDO	4
HERIBERTO JARA CORONA	4
HORTALIZAS	4
INF RIO MEDIO	4
JARDIN	4
JOSE MA MORELOS	4
JULIO TEJEDA	4
LAS ANTILLAS	4
LAZARO CARDENAS	4



WARDENCLYFFE
VERACRUZ PUERTO

COLONIAS / AVENIDAS	REPORTES
LOMAS DE RIO MEDIO IV	4
LORENZO BARCELATA	4
MANUEL CONTRERAS	4
MARIA ESTHER ZUNO	4
MODERNO	4
PALMAS DEL COYOL	4
VERACRUZ SIGLO XXI	4
VILLA RICA	4
VILLA RICA II	4
AV JB LOBOS	3
CAMINO REAL	3
CAMPESTRE	3
CHAPULTEPEC	3
COSTA DORADA	3
COYOL SECC C	3
EJIDO VERGARA TARIMOYA	3
FRANCISCO VILLA	3
LAGUNA REAL	3
LOMAS DEL VERGEL	3
MALIBRAN	3
PALMA REAL	3
PERIODISMO VERAZ	3
QUINTA MARIA	3
RAFAEL DIAZ SERDAN	3
REINO MAGICO	3
RESIDENCIAL CAMPANARIO	3
RODRIGUEZ HUERTA	3
VICENTE LOMBARDO TOLEDANO	3
ART 123	2
AV EJERCITO MEXICANO	2
CONDADO VALLE DORADO	2
COYOL FOVISSTE	2
COYOL IVEC	2
CUAUHTEMOC	2
DOS LOMAS	2
EL VERGEL	2
FLORESTA 80	2
FOVISSTE FLORESTA	2
FRAMBOYANES	2



WARDENCLYFFE
VERACRUZ PUERTO

COLONIAS / AVENIDAS	REPORTES
LAS PALMAS	2
LAURELES	2
LOMAS DEL COYOL	2
LOS RIOS	2
MAGISTERIO COYOL	2
MALIBRAN LAS BRUJAS	2
PEDRO I MATA	2
RESERVA TARIMOYA	2
ROSA BORUNDA	2
SAN JOSE	2
SANCHEZ	2
TARIMOYA	2
TRIUNFO UNIDO	2
VIAS FERREAS	2
VIRGINIA	2
XANA	2
AGUSTIN LARA	1
ALUMINIO	1
AV DIAZ MIRON	1
AV FIDEL VELAZQUEZ	1
AV MIGUEL ALEMAN	1
AV RAFAEL CUERVO	1
BOSQUES DE RIO MEDIO	1
CASAS DIAZ	1
CHALCHIHUECAN	1
COSTA SOL	1
COYOL MAGISTERIO	1
COYOL SECC IV	1
COYOL V	1
COYOL ZONA C	1
DORA MARIA TREVIÑO	1
EL FARO	1
EL MAESTRO	1
EL TEJAR	1
ENRIQUE C REBSAMEN	1
FLORES DEL VALLE	1
FRANCISCO I MADERO	1
GEOVILLAS CAMPESTRE	1
HACIENDA PARAISO	1



WARDENCLYFFE
VERACRUZ PUERTO

COLONIAS / AVENIDAS	REPORTES
INF LAS BRISAS	1
JARDINES CASA BLANCA	1
LA FLORIDA	1
LA PALOMA	1
LAGOS	1
LAZARO CARDENAS II	1
LOMA DE RIO MEDIO II	1
MARIA C DE ROJAS	1
NIÑOS HEROES	1
PALMA REAL I	1
PANADEROS	1
PARQUE PINITOS	1
PATRIA	1
PEDRIO III	1
PINO SUAREZ	1
RESERVA IV	1
RIGO	1
RINCON MEXICANO	1
RIO MEDIO I	1
RIO MEDIO III	1
RODRIGUEZ HUERTA	1
SANTA FE	1
TECNOLOGICO	1
TORRENTES	1
U. HAB RUIZ CORTINES	1
VILLA DE GUADALUPE	1
TOTAL GENERAL	1714



WARDENCLYFFE
VERACRUZ PUERTO

REPORTE DE ATENCION A SUPERVISION DE LOS EQUIPOS DEL 1 AL 30 DE ABRIL 2022		
FECHA	REPORTES ATENDIDOS	LUMINARIAS ENCENDIDAS
01-abr-22	47	67
02-abr-22	44	89
03-abr-22	8	30
04-abr-22	74	141
05-abr-22	47	107
06-abr-22	43	78
07-abr-22	66	77
08-abr-22	42	65
09-abr-22	67	86
10-abr-22	17	70
11-abr-22	30	52
12-abr-22	16	45
13-abr-22	22	81
14-abr-22	42	81
15-abr-22	36	150
16-abr-22	60	54
17-abr-22	38	23
18-abr-22	60	113
19-abr-22	25	39
20-abr-22	39	136
21-abr-22	33	93
22-abr-22	40	44
23-abr-22	21	35
24-abr-22	35	45
25-abr-22	49	71
26-abr-22	27	81
27-abr-22	25	74
28-abr-22	31	47
29-abr-22	21	32
30-abr-22	16	17
TOTAL	1121	2123



Se realizaron recorridos de inspección y atención del servicio de Alumbrado Público

- **En las Avenidas:**

• 1 DE MAYO	• HEROES DE PUEBLA
• 16 DE SEPTIEMBRE	• INDEPENDENCIA
• 2 DE ABRIL	• ISABEL LA CATOLICA
• 20 DE NOVIEMBRE	• J. MA. MORELOS
• 22 DE MARZO	• J.B. LOBOS
• 5 DE MAYO	• JIMENEZ NORTE
• ALCO CER	• JIMENEZ SUR
• ALLENDE	• JOSE MARTI
• ALLENDE NORTE	• JUAN DE DIOS PEZA
• AV. JIMENEZ	• MACROPLAZA
• BLVD. AVILA CAMACHO	• MALECON
• BOLIVAR	• MARIO B. REMES
• CARRETERA FEDERAL	• MIGUEL ALEMAN
• COMODORO AZUETA	• MIGUEL ANGEL DE QUEVEDO
• CONSTITUYENTES	• MIGUEL HIDALGO
• CRISTOBAL COLON	• MONTESINOS
• CUAHUTEMOC	• NETZAHUALCOYOTL
• DIAZ MIRON	• NICOLAS BRAVO
• DR. ALFREDO IGLESIAS	• PINO SUAREZ
• FIDEL VELAZQUEZ	• PLAZA DE LA REPUBLICA
• FRAGUA	• PTE ALLENDE NORTE
• FRANCISCO I. MADERO	• PUENTE MORELOS
• GEORGE WASHINGTON	• RAFAEL CUERVO
• GOMEZ FARIAS	• REVILLAGIGEDO
• GONZALES PAGUES	• URSULO GALVAN
• GRAL. A. FIGUEROA	• VENUSTIANO CARRANZA
• GRAL. MIGUEL NEGRETE	• VICENTE GUERRERO
• GRAL. PRIM/FLORES MAGON	• VICTIMAS DEL 5 Y 6 DE JULIO
• GUADALUPE VICTORIA	• XICOTENCATL
• HERNANDEZ Y HERNANDEZ	• ZARAGOZA



WARDENCLYFFE

- **En las Colonias:**

- ZONA CENTRO
- FORMANDO HOGAR
- SALVADOR DIAZ MIRON
- FAROS
- BUENAVISTA
- PLAYA LINDA
- REFORMA
- FLORESTA
- IGNACIO ZARAGOZA
- COYOL

- RICARDO FLORES MAGON
- LOMAS DEL VERGEL
- LAS BRISAS
- POCITOS Y RIVERA
- LOMAS DE RIO MEDIO
- NUEVO VERACRUZ
- RESERVA TARIMOYA I
- VALLE ALTO
- DOS CAMINOS
- GEOVILLAS DEL PUERTO



WARDENCLYFFE
VERACRUZ PUERTO

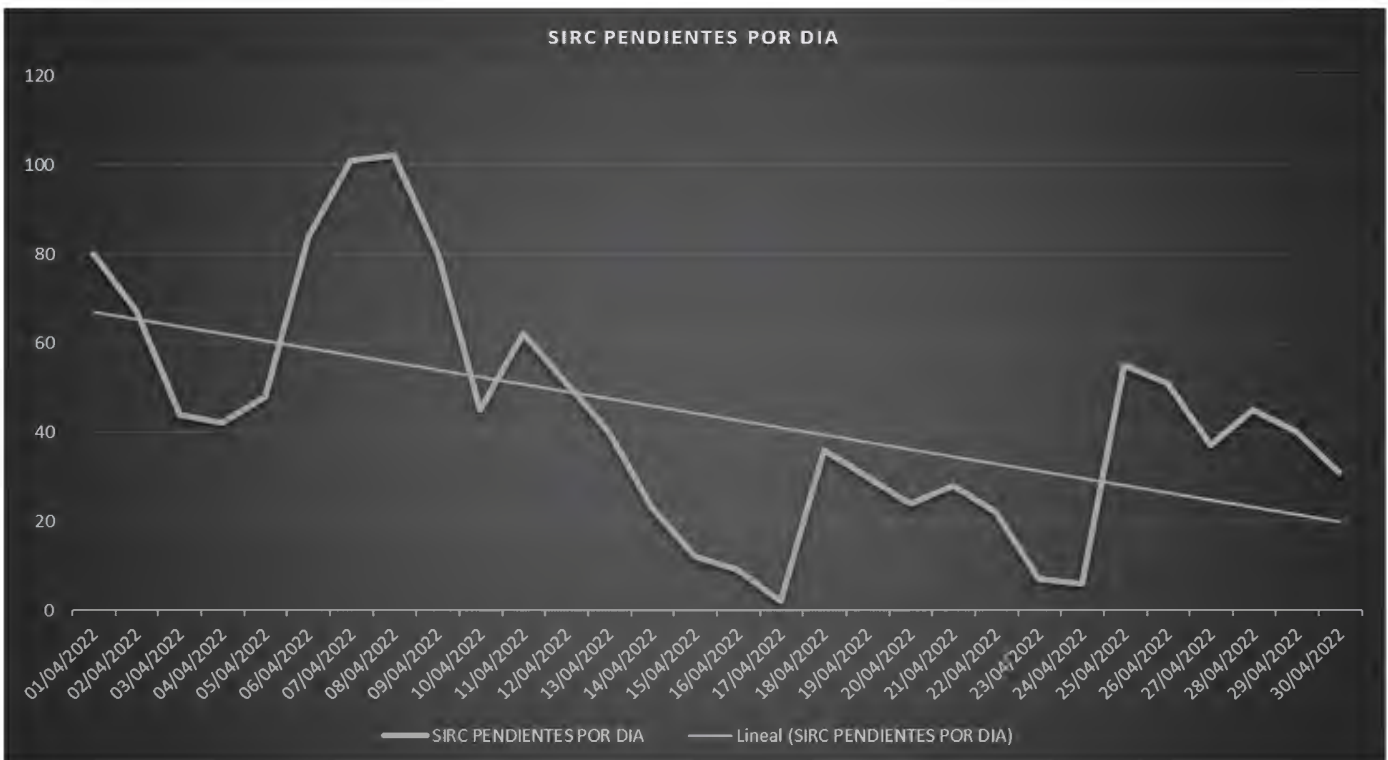
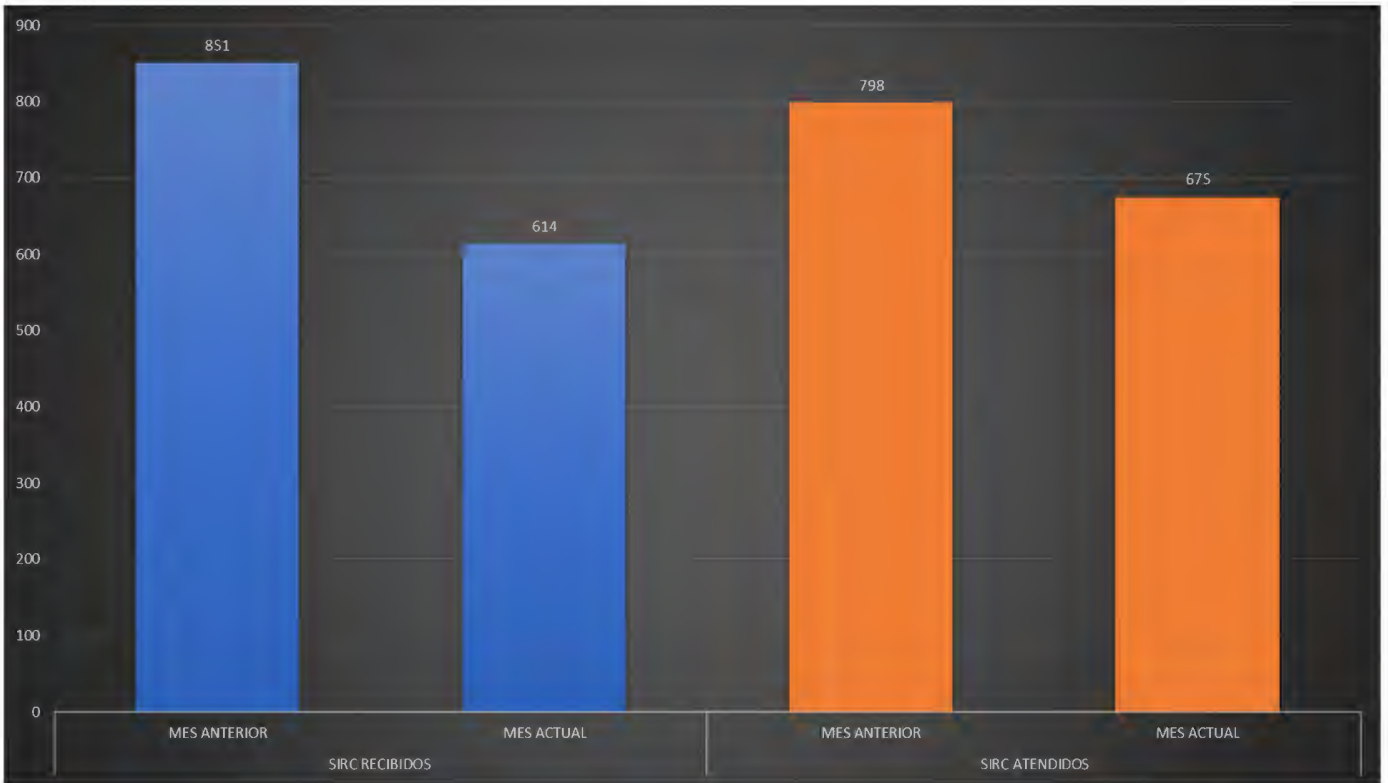



Reporte Fotográfico

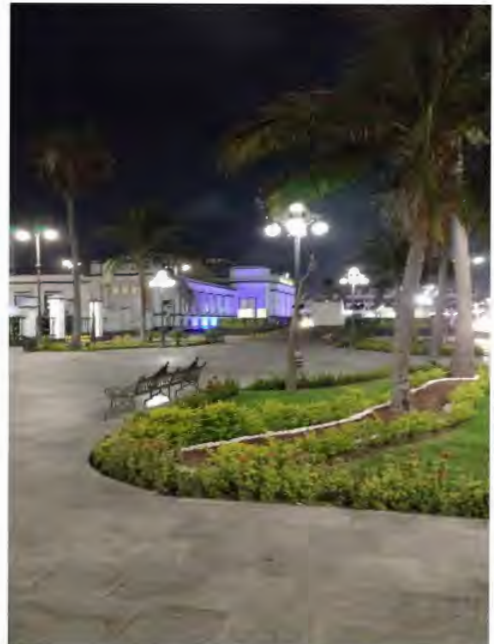



WARDENCLYFFE
VERACRUZ PUERTO

Reporte Fotográfico





WARDENCLYFFE
VERACRUZ PUERTO

Reporte Fotográfico





WARDENCLYFFE
VERACRUZ PRELTO

Reporte Fotográfico





Veracruz, Ver.; a 6 de junio del 2022.

**ARQ. ALMA ROCIO DE LA MIYAR ANDREU
DIRECTORA DE ALUMBRADO PUBLICO
PRESENTE**

Anexo al presente, envié a usted, el reporte de operaciones del 1 al 31 de mayo del presente año que comprende los trabajos preventivos y correctivos realizados en la red de alumbrado público.

Sin otro particular reciba un cordial saludo.



Atentamente

**Ing. José Abel López Mendoza
Coordinador de Operaciones
Wardenclyffe Veracruz Puerto S. A. P. I. de C. V.**



CCP.

- Lic. Patricia Lobeira Rodríguez - Presidenta Municipal del H. Ayuntamiento de Veracruz - Para conocimiento
- Mtra. Rosario Ruíz Lagunes – Tesorera Municipal de H. Ayuntamiento de Veracruz – Mismo fin.
- Mtro. Taurino Caamaño Quitano – Órgano de control interno del H. Ayuntamiento de Veracruz – Mismo fin
- Archivo.



Reporte mensual de operaciones del 1 al 31 de mayo 2022

SIRCS ATENDIDOS DEL 1 AL 31 DE MAYO 2022

FECHA	SIRC RECIBIDOS	SIRC ATENDIDOS	SIRC VISITADOS	SIRCS PENDIENTES POR DIA	% LUMINARIAS POR ENCENDER DE LAS 44535
01-05-22	0	18	5	8	0.02
02-05-22	26	8	0	26	0.06
03-05-22	20	11	6	29	0.07
04-05-22	22	14	1	36	0.08
05-05-22	34	28	4	38	0.09
06-05-22	23	22	3	36	0.08
07-05-22	0	0	0	36	0.08
08-05-22	0	4	0	32	0.07
09-05-22	22	18	6	30	0.07
10-05-22	13	25	6	12	0.03
11-05-22	27	17	0	22	0.05
12-05-22	24	25	8	13	0.03
13-05-22	24	22	11	4	0.01
14-05-22	0	1	0	3	0.01
15-05-22	0	0	0	3	0.01
16-05-22	20	8	3	12	0.03
17-05-22	25	15	4	18	0.04
18-05-22	13	11	1	19	0.04
19-05-22	45	21	5	38	0.09
20-05-22	21	17	2	40	0.09
21-05-22	0	17	1	22	0.05
22-05-22	0	7	2	13	0.03
23-05-22	27	19	0	21	0.05
24-05-22	27	17	2	29	0.07
25-05-22	42	15	2	54	0.12
26-05-22	22	10	4	62	0.14
27-05-22	19	32	4	45	0.10
28-05-22	0	3	0	42	0.09
29-05-22	0	11	4	27	0.06
30-05-22	45	6	0	66	0.15
31-05-22	18	17	0	67	0.15
TOTAL	559	439	84		



WARDENCLYFFE

SIRCS PENDIENTES POR DIA DE MAYO 2022

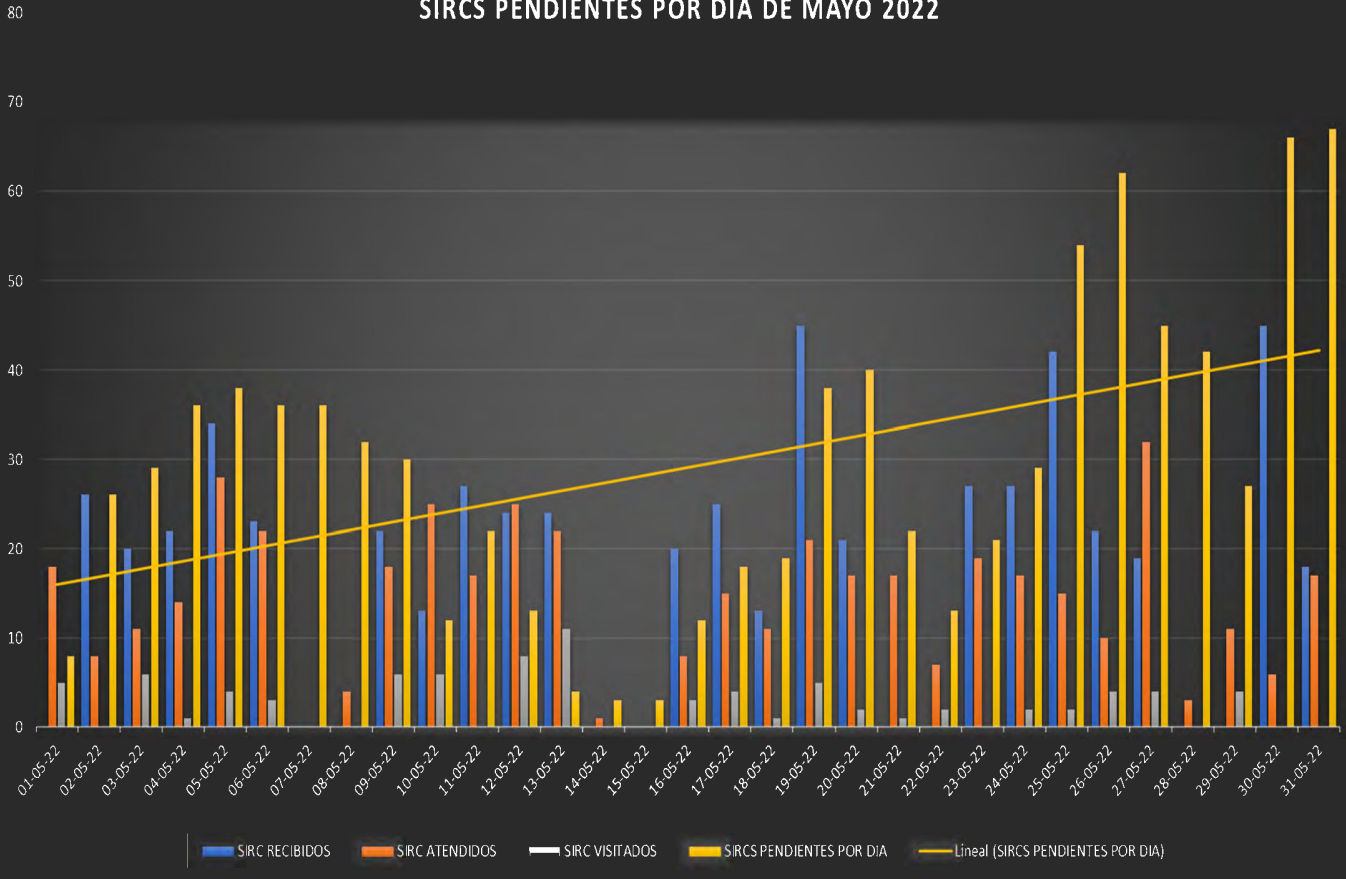

TIPO DE FALLA

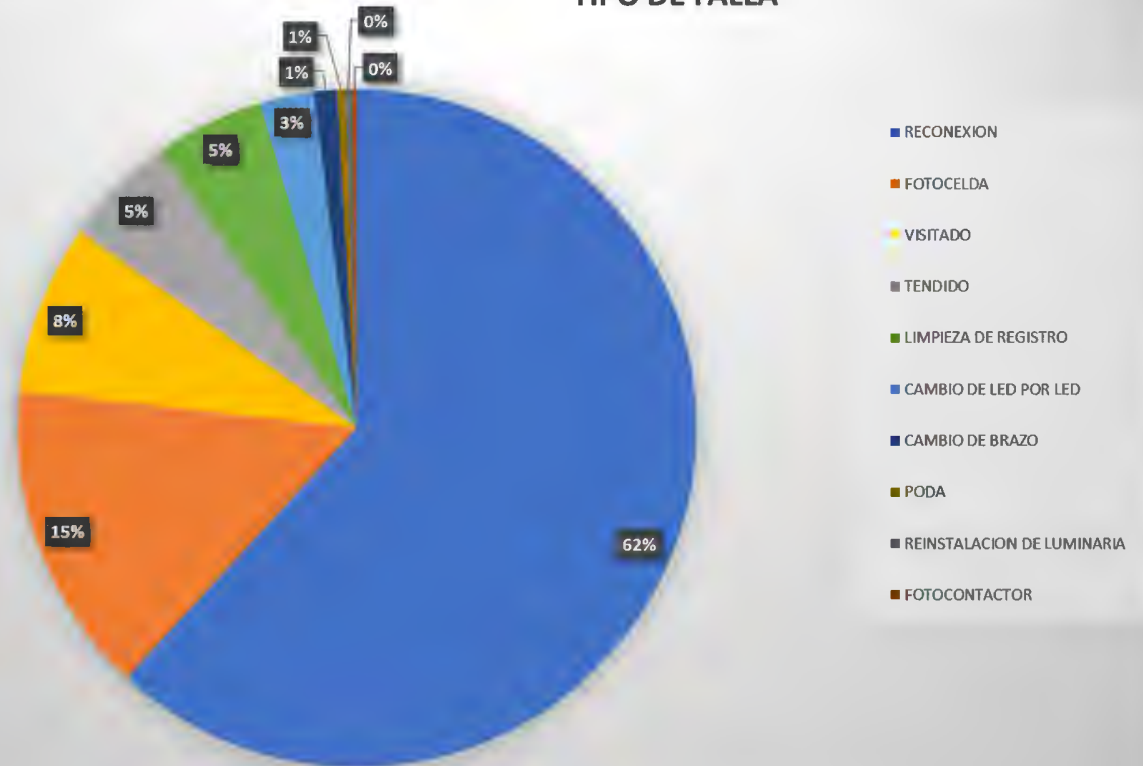

TIPO DE FALLAS	CANTIDAD	PORCENTAJE
RECONEXION	1490	61.83%
FOTOCELDA	360	14.94%
VISITADO	195	8.09%
TENDIDO	128	5.31%
LIMPIEZA DE REGISTRO	126	5.23%
CAMBIO DE LED POR LED	62	2.57%
CAMBIO DE BRAZO	27	1.12%
PODA	9	0.37%
REINSTALACION DE LUMINARIA	8	0.33%
FOTOCONTACTOR	5	0.21%
	2410	



WARDENCLYFFE
VERACRUZ PUERTO

COLONIAS CON MAYOR INCIDENCIA

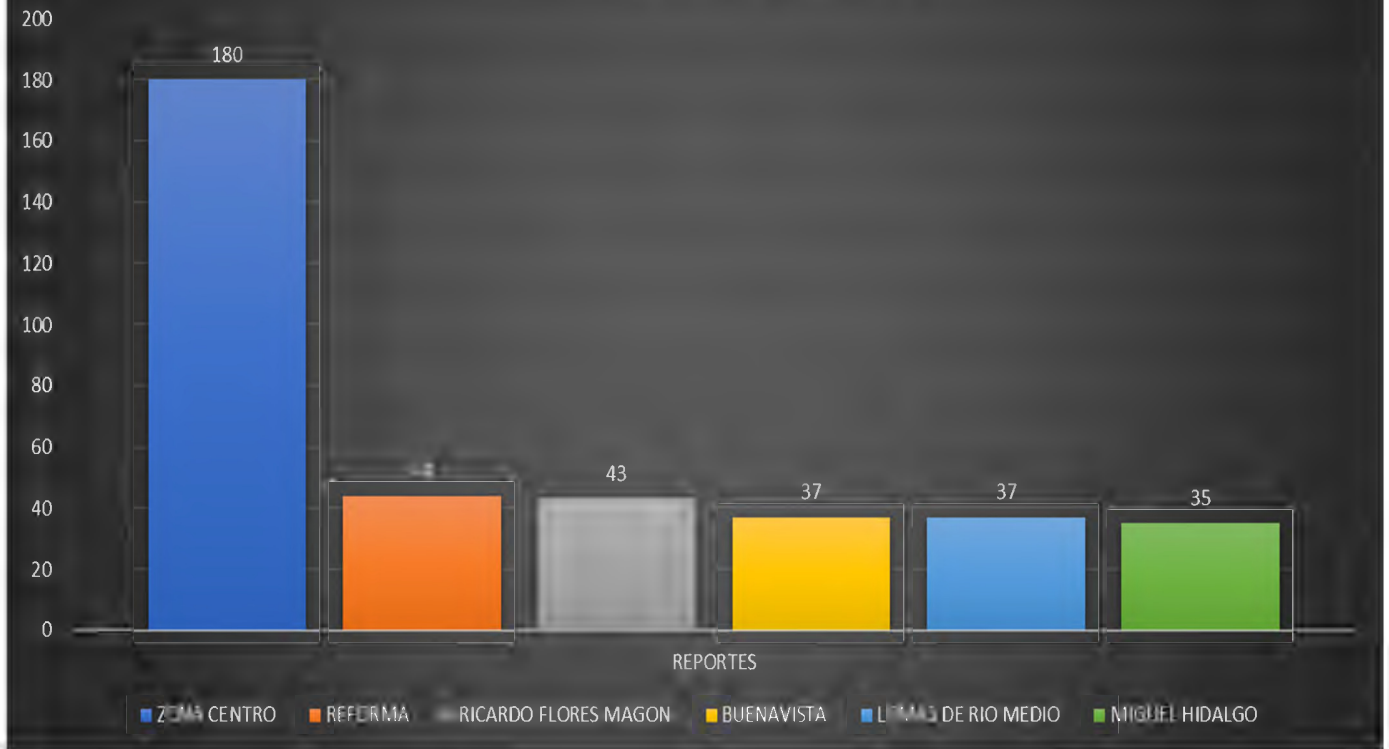

COLONIAS / AVENIDAS	REPORTES
ZONA CENTRO	180
REFORMA	44
RICARDO FLORES MAGON	43
BUENAVISTA	37
LOMAS DE RIO MEDIO	37
MIGUEL HIDALGO	35
ADOLFO LOPEZ MATEOS	26
FAROS	26
FORMANDO HOGAR	24



WARDENCLYFFE
VERACRUZ PUERTO

COLONIAS / AVENIDAS	REPORTES
LA HERRADURA	24
VALENTE DIAZ	23
NUEVO VERACRUZ	22
FLORESTA	18
LOMAS DEL VERGEL	17
LOS PINOS	17
COYOL	16
IGNACIO ZARAGOZA	16
LOMAS DE RIO MEDIO IV	16
ORTIZ RUBIO	16
LOMAS DE RIO MEDIO II	15
LAS BRISAS	14
POPULARES	14
UNIDAD ANTORCHISTA	14
MACROPLAZA	13
PLAYA LINDA	12
SANTA RITA	12
LAS CABALLERIZAS	11
LAS HORTALIZAS	11
CABO VERDE	10
COSTA DORADA	10
U. HAB. EL COYOL	10
CRISTOBAL COLON	9
FERNANDO LOPEZ ARIAS	9
21 DE ABRIL	8
ADOLFO RUIZ CORTINES	8
CHIVERIA	8
GEOVILLAS DEL PUERTO	8
PALMA REAL	8
SALVADOR DIAZ MIRON	8
VILLA RICA	8
LOMAS DE RIO MEDIO III	7
LOS VOLCANES	7
PALMA REAL II	7
PASO SAN JUAN	7
RESERVA I	7
SANTA FE	7
DOS CAMINOS	6
LAGUNA REAL	6



WARDENCLYFFE
VERACRUZ PUERTO

COLONIAS / AVENIDAS	REPORTES
LOS TORRENTES	6
MODERNO	6
RIO MEDIO	6
UNIDAD VERACRUZANA	6
ARBOLEDAS	5
ART 123	5
MANUEL CONTRERAS	5
POCITOS Y RIVERA	5
PRIMERO DE MAYO	5
VILLA DE JESUS	5
ASOCIACION CIVIL	4
ASTILLEROS	4
DEL NORTE	4
LA LOMA	4
LOS RIOS	4
PALMAS DEL COYOL	4
RESERVA II	4
RIO MEDIO II	4
VILLA RICA II	4
VISTAMAR	4
AGUSTIN ACOSTA LAGUNES	3
ALBATROS	3
AMAPOLAS	3
BOSQUES DE RIO MEDIO	3
COYOL MAGISTERIO	3
CUAUHTEMOC	3
DE LA ARMADA	3
FLORES DEL VALLE	3
LA FLORIDA	3
LAS BAJADAS	3
MALIBRAN	3
MARIA ESTHER ZUNO	3
MATA DE PITA	3
RESIDENCIAL CAMPANARIO	3
RESIDENCIAL DEL BOSQUE	3
CAMPESTRE	2
CHAPULTEPEC	2
COYOL CONDOMINIOS	2
DOS LOMAS	2



WARDENCLYFFE
VERACRUZ PUERTO

COLONIAS / AVENIDAS	REPORTES
EL LAGO	2
ELECTRICISTAS	2
FOVISTE HORTALIZAS	2
FRANCISCO VILLA	2
GRANJAS DE RIO MEDIO	2
INDEPENDENCIA	2
LAZARO CARDENAS	2
LORENZO BARCELATA	2
MIGUEL ALEMAN	2
PREDIO IV	2
RAFAEL DIAZ SERDAN	2
RESERVA III	2
RESERVA TARIMOYA I	2
RESERVA TARIMOYA II	2
RINCON MEXICANO	2
U. HAB. ADOLFO RUIZ CORTINES	2
VENUSTIANO CARRANZA	2
VICENTE LOMBARDO TOLEDANO	2
VIRGILIO URIBE	2
16 DE FEBRERO	1
ALFREDO V BONFIL	1
AMAPOLAS I	1
AMAPOLAS II	1
AV EJERCITO MEXICANO	1
CANDIDO AGUILAR	1
CARRETERA FEDERAL	1
CASAS DIAZ	1
CHALCHIHUECAN	1
CHIVERIA INFONAVIT	1
CONDADO VALLE DORADO	1
COYOL C	1
COYOL II	1
DORADO REAL	1
EL MAESTRO	1
EL PARAISO	1
EL VERGEL	1
EMPLEADOS MUNICIPALES	1
FICUS	1
FLORESTA 80	1



WARDENCLYFFE
VERACRUZ PUERTO

COLONIAS / AVENIDAS	REPORTES
FRACC. SABALO	1
GEOVILLAS DEL SOL	1
GEOVILLAS LOS PINOS	1
GRANJAS BOTICARIA	1
HACIENDA LOS PORTALES	1
HACIENDA PARAISO	1
JOSE MA MORELOS	1
LAGOS	1
LAS AMAPOLAS	1
LAS LAGUNA	1
LAS RAZAS	1
LAZARO CARDENAS II	1
LOMAS DEL COYOL	1
LOS ALMENDROS	1
MARIA C DE ROJAS	1
MEDANO DE BUENAVISTA	1
NUEVAS ESPERANZAS	1
PEDRO I MATA	1
QUINTA MARIA	1
REINO MAGICO	1
RIGO	1
RINCON DE PALMA REAL	1
RODRIGUEZ HUERTA	1
SAN JOSE	1
SANCHEZ	1
SERDAN	1
SIGLO XXI	1
TECNOLOGICO	1
VALLE ALTO	1
VARGAS	1
XANA	1
ZONA PORTUARIA	1
TOTAL GENERAL	1148



WARDENCLYFFE
VERACRUZ PUERTO

REPORTE DE ATENCION DE SUPERVISION APP DEL 1 AL 19 DE MAYO 2022		
FECHA	REPORTES ATENDIDOS	LUMINARIAS ENCENDIDAS
01-may-22	2	6
02-may-22	46	59
03-may-22	34	38
04-may-22	35	84
05-may-22	20	46
06-may-22	33	34
07-may-22	17	56
08-may-22	16	40
09-may-22	20	65
10-may-22	21	44
11-may-22	24	78
12-may-22	22	70
13-may-22	26	38
14-may-22	18	21
15-may-22	28	63
16-may-22	34	40
17-may-22	19	26
18-may-22	21	54
19-may-22	11	26
TOTAL	447	888

REPORTE DE ATENCION DE SUPERVISION APP DEL 20 AL 31 DE MAYO 2022		
FECHA	REPORTES ATENDIDOS	LUMINARIAS ENCENDIDAS
20-may-22	6	13
21-may-22	17	41
22-may-22	8	9
23-may-22	11	19
24-may-22	10	47
25-may-22	7	7
26-may-22	11	22
27-may-22	9	45
28-may-22	13	114
29-may-22	6	13
30-may-22	18	63
31-may-22	8	16
TOTAL	124	409



WARDENCLYFFE
VERACRUZ PUERTO

REPORTE DE ATENCION DE REPORTES APP DEL 20 AL 31 DE MAYO 2022		
FECHA	REPORTES ATENDIDOS	LUMINARIAS ENCENDIDAS
20-may-22	7	6
21-may-22	2	21
22-may-22	4	6
23-may-22	1	15
24-may-22	20	30
25-may-22	22	77
26-may-22	10	31
27-may-22	2	4
28-may-22	11	16
29-may-22	9	8
30-may-22	5	11
31-may-22	5	6
TOTAL	98	231

REPORTE DE ATENCIONES APP DEL 20 AL 31 DE MAYO 2022		
FECHA	REPORTES ATENDIDOS	LUMINARIAS ENCENDIDAS
20-may-22	8	12
21-may-22	4	4
22-may-22	0	0
23-may-22	8	75
24-may-22	3	2
25-may-22	5	6
26-may-22	4	8
27-may-22	3	2
28-may-22	1	0
29-may-22	0	0
30-may-22	1	8
31-may-22	1	1
TOTAL	38	118



Se realizaron recorridos de inspección y atención del servicio de Alumbrado Público

- **En las Avenidas:**

• 1 DE MAYO	• HEROES DE PUEBLA
• 16 DE SEPTIEMBRE	• INDEPENDENCIA
• 2 DE ABRIL	• ISABEL LA CATOLICA
• 20 DE NOVIEMBRE	• J. MA. MORELOS
• 22 DE MARZO	• J.B. LOBOS
• 5 DE MAYO	• JIMENEZ NORTE
• ALCO CER	• JIMENEZ SUR
• ALLENDE	• JOSE MARTI
• ALLENDE NORTE	• JUAN DE DIOS PEZA
• AV. JIMENEZ	• MACROPLAZA
• BLVD. AVILA CAMACHO	• MALECON
• BOLIVAR	• MARIO B. REMES
• CARRETERA FEDERAL	• MIGUEL ALEMAN
• COMODORO AZUETA	• MIGUEL ANGEL DE QUEVEDO
• CONSTITUYENTES	• MIGUEL HIDALGO
• CRISTOBAL COLON	• MONTESINOS
• CUAHUTEMOC	• NETZAHUALCOYOTL
• DIAZ MIRON	• NICOLAS BRAVO
• DR. ALFREDO IGLESIAS	• PINO SUAREZ
• FIDEL VELAZQUEZ	• PLAZA DE LA REPUBLICA
• FRAGUA	• PTE ALLENDE NORTE
• FRANCISCO I. MADERO	• PUENTE MORELOS
• GEORGE WASHINGTON	• RAFAEL CUERVO
• GOMEZ FARIAS	• REVILLAGIGEDO
• GONZALES PAGUES	• URSULO GALVAN
• GRAL. A. FIGUEROA	• VENUSTIANO CARRANZA
• GRAL. MIGUEL NEGRETE	• VICENTE GUERRERO
• GRAL. PRIM/FLORES MAGON	• VICTIMAS DEL 5 Y 6 DE JULIO
• GUADALUPE VICTORIA	• XICOTENCATL
• HERNANDEZ Y HERNANDEZ	• ZARAGOZA



WARDENCLYFFE

• **En las Colonias:**

- ZONA CENTRO
- REFORMA
- RICARDO FLORES MAGON
- BUENAVISTA
- LOMAS DE RIO MEDIO
- MIGUEL HIDALGO
- ADOLFO LOPEZ MATEOS
- FAROS
- FORMANDO HOGAR
- LA HERRADURA

- VALENTE DIAZ
- NUEVO VERACRUZ
- FLORESTA
- LOMAS DEL VERGEL
- LOS PINOS
- COYOL
- IGNACIO ZARAGOZA
- LOMAS DE RIO MEDIO IV
- ORTIZ RUBIO
- LOMAS DE RIO MEDIO II



WARDENCLYFFE
VERACRUZ PUERTO

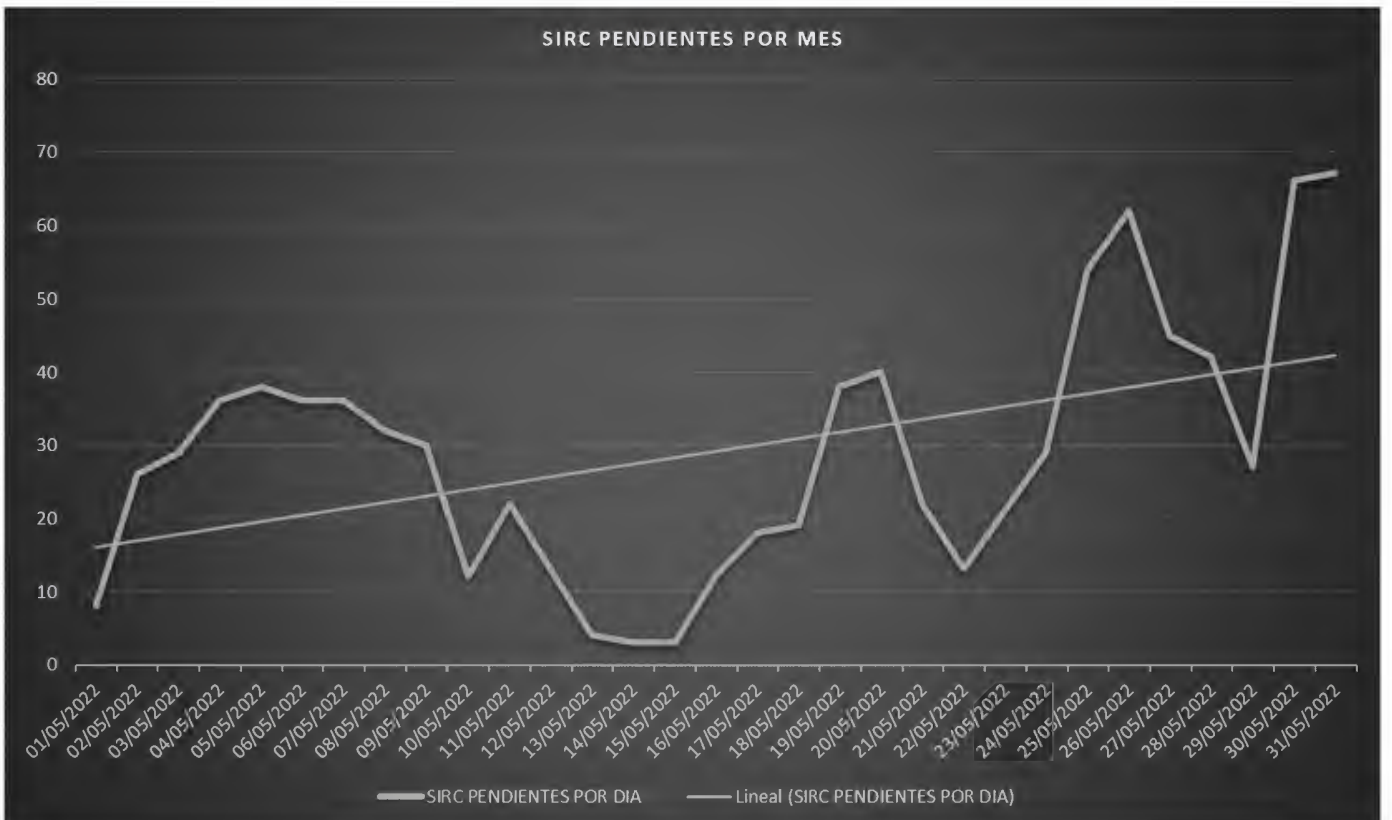
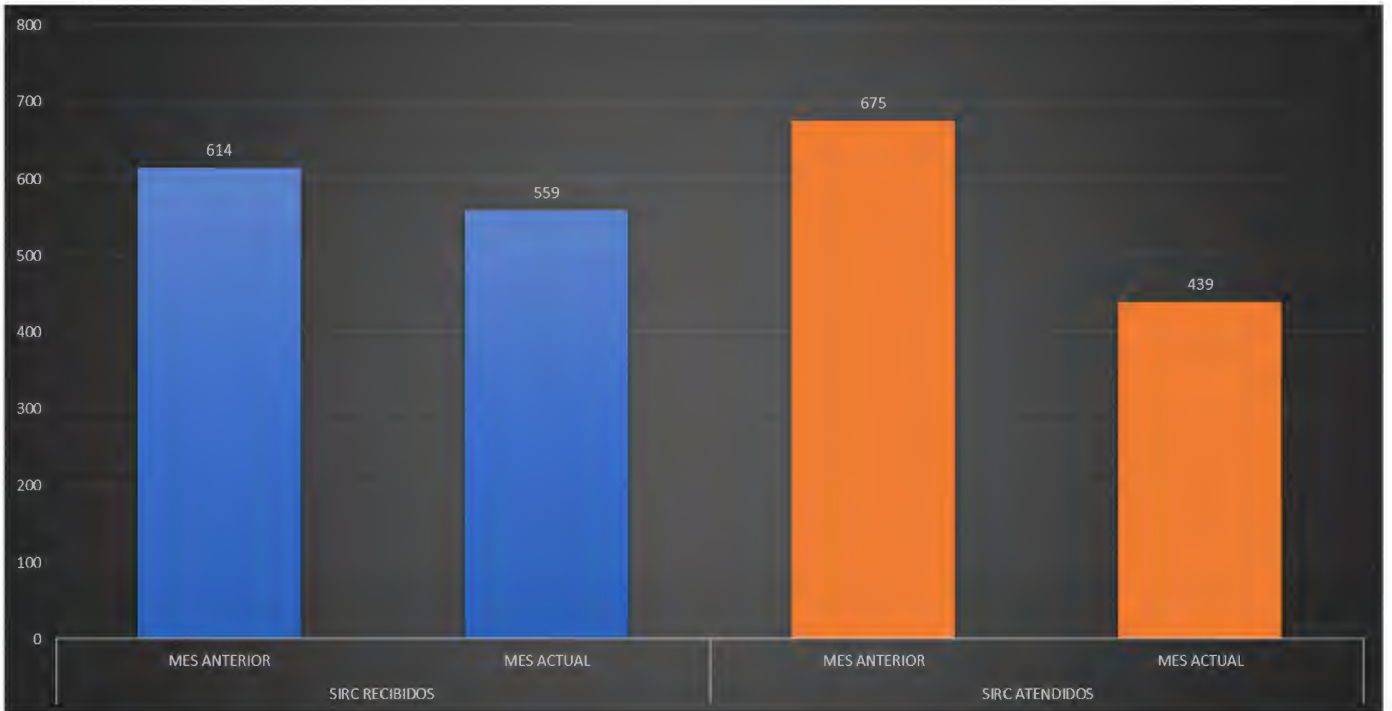



WARDENCLYFFE
VERACRUZ PUERTO

Reporte Fotográfico





WARDENCLYFFE
VERACRUZ PUERTO

Reporte Fotográfico

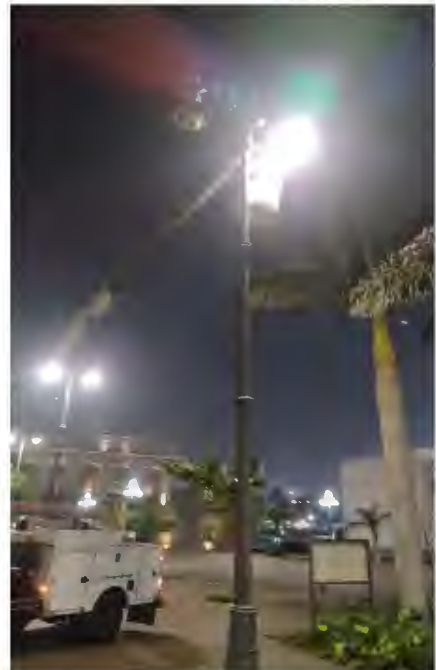



WARDENCLYFFE
VERACRUZ PUERTO

Reporte Fotográfico

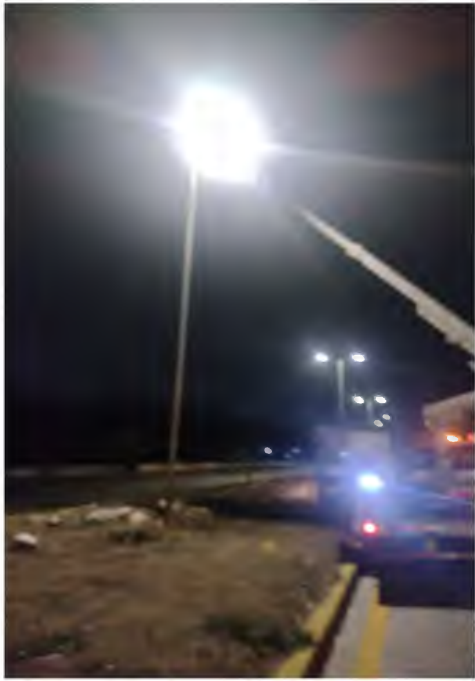



Reporte Fotográfico





Veracruz, Ver.; a 6 de julio del 2022.

**ARQ. ALMA ROCIO DE LA MIYAR ANDREU
DIRECTORA DE ALUMBRADO PUBLICO
PRESENTE**

Anexo al presente, envié a usted, el reporte de operaciones del 01 al 30 de junio del presente año que comprende los trabajos preventivos y correctivos realizados en la red de alumbrado público.

Sin otro particular reciba un cordial saludo.

Atentamente

**Ing. José Abel López Mendoza
Coordinador de Operaciones
Wardenclyffe Veracruz Puerto S. A. P. I. de C. V.**

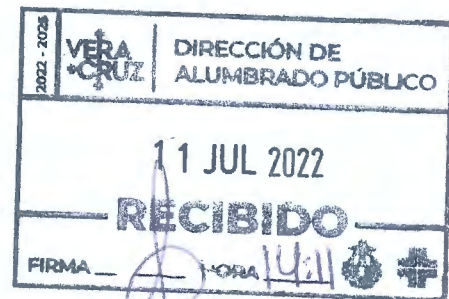

CCP.

- Lic. Patricia Lobeira Rodríguez - Presidenta Municipal del H. Ayuntamiento de Veracruz - Para conocimiento.
- Mtra. Rosario Ruíz Lagunes – Tesorera Municipal de H. Ayuntamiento de Veracruz – Mismo fin.
- Mtro. Taurino Caamaño Quitano – Órgano de control interno del H. Ayuntamiento de Veracruz – Mismo fin.
- Archivo.



Reporte mensual de operaciones del 1 al 30 de junio 2022

SIRCS ATENDIDOS DEL 1 AL 30 DE JUNIO 2022

FECHA	SIRC RECIBIDOS	SIRC ATENDIDOS	SIRCS VISITADOS	SIRC PENDIENTES POR DIA	% LUMINARIAS POR ENCENDER DE LAS 44535
01/06/2022	53	33	9	78	0.18%
02/06/2022	27	11	3	91	0.20%
03/06/2022	27	14	0	104	0.23%
04/06/2022	0	11	1	92	0.21%
05/06/2022	0	0	0	92	0.21%
06/06/2022	38	25	8	97	0.22%
07/06/2022	45	19	6	117	0.26%
08/06/2022	59	31	3	142	0.32%
09/06/2022	24	23	5	138	0.31%
10/06/2022	26	31	4	129	0.29%
11/06/2022	0	17	3	109	0.24%
12/06/2022	0	13	0	96	0.22%
13/06/2022	42	15	4	119	0.27%
14/06/2022	37	22	8	126	0.28%
15/06/2022	27	12	2	139	0.31%
16/06/2022	42	34	16	131	0.29%
17/06/2022	33	20	4	140	0.31%
18/06/2022	0	4	0	136	0.31%
19/06/2022	0	2	2	132	0.30%
20/06/2022	36	7	1	160	0.36%
21/06/2022	24	18	5	161	0.36%
22/06/2022	32	4	1	188	0.42%
23/06/2022	28	22	2	192	0.43%
24/06/2022	26	21	4	193	0.43%
25/06/2022	0	10	1	182	0.41%
26/06/2022	0	3	2	177	0.40%
27/06/2022	58	11	6	218	0.49%
28/06/2022	38	12	2	242	0.54%
29/06/2022	29	6	0	265	0.60%
30/06/2022	46	34	4	273	0.61%
TOTAL	797	485	106	4459	



WARDENCLYFFE
VERACRUZ PUERTO

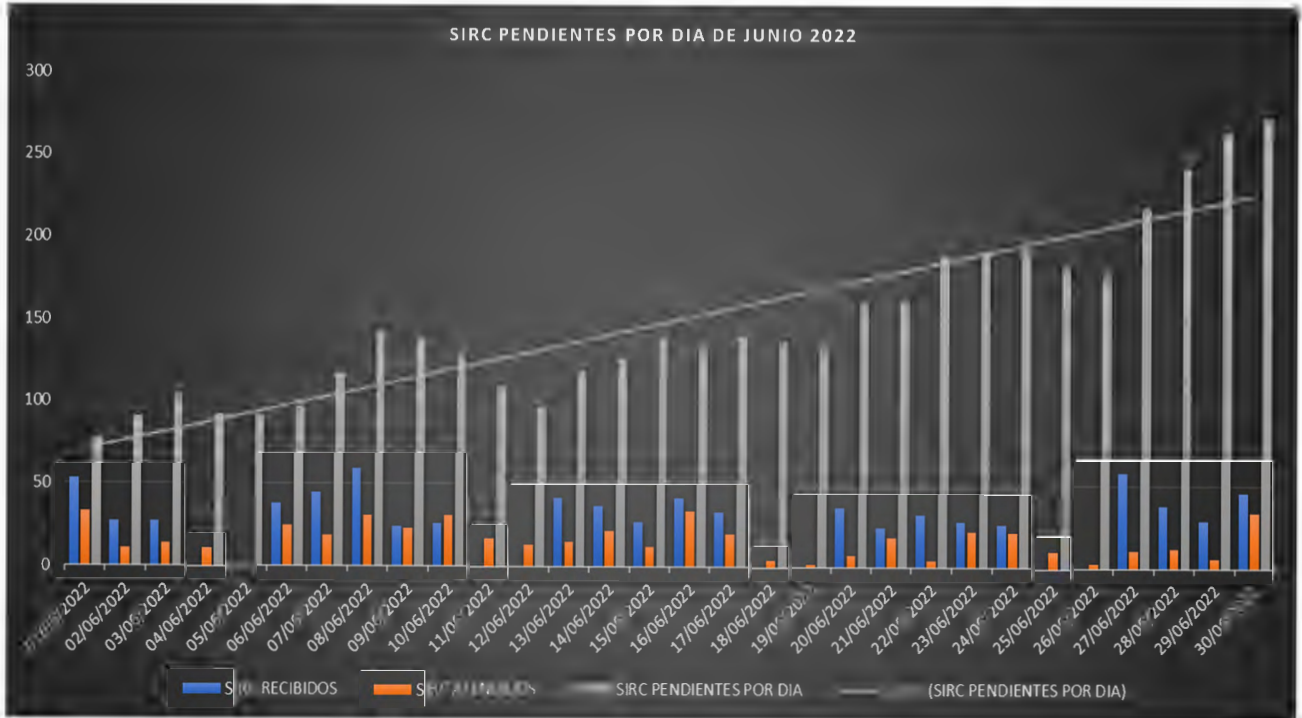



TIPO DE FALLAS	CANTIDAD	PORCENTAJE
RECONEXION	1467	61.72%
FOTOCELDA	326	13.71%
CAMBIO DE LED POR LED	124	5.22%
LIMPIEZA DE REGISTRO	192	8.08%
TENDIDO	106	4.46%
VISITADO	93	3.91%
REINSTALACION DE LUMINARIA	23	0.97%
CAMBIO DE BRAZO	30	1.26%
FOTOCONTACTOR	16	0.67%



WARDENCLYFFE
VERACRUZ PUERTO

COLONIAS CON MAYOR INCIDENCIAS

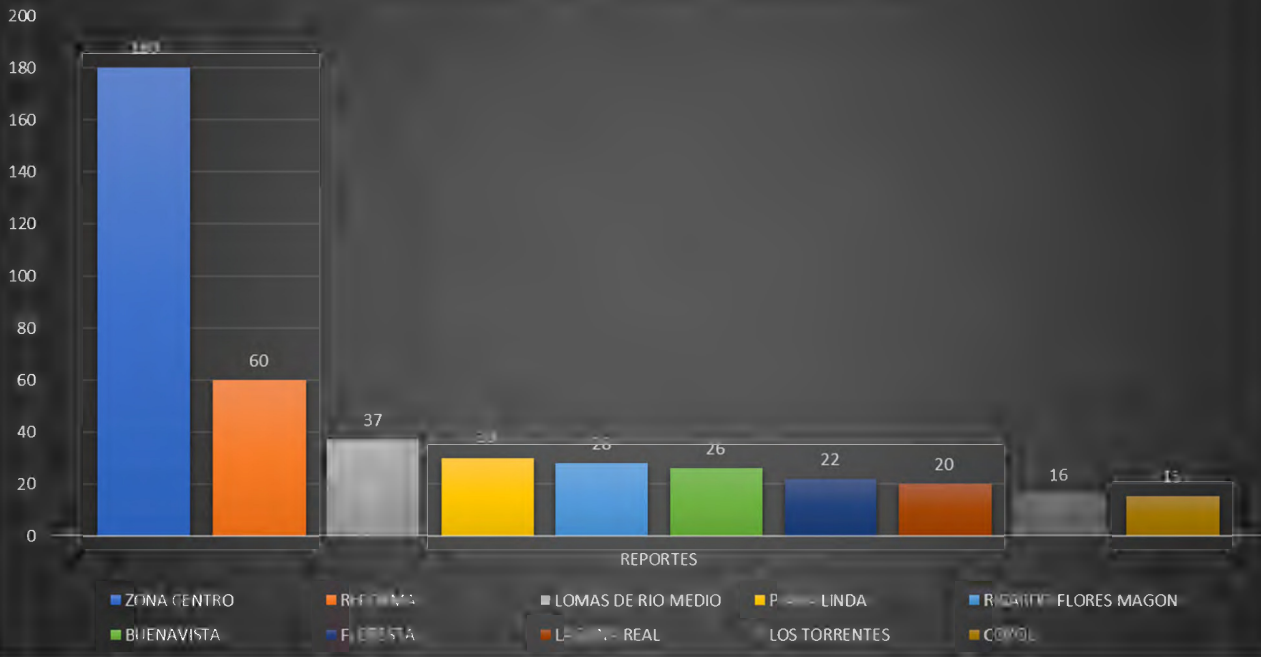

COLONIAS / AVENIDAS	REPORTES
ZONA CENTRO	180
REFORMA	60
LOMAS DE RIO MEDIO	37
PLAYA LINDA	30
RICARDO FLORES MAGON	28
BUENAVISTA	26
FLORESTA	22
LAGUNA REAL	20
LOS TORRENTES	16
COYOL	15
DOS CAMINOS	14
LOMAS DE RIO MEDIO III	14
MEDANO DE BUENAVISTA	14
CHIVERIA	13
HORTALIZAS	13
LAS BAJADAS	13
RIO MEDIO III	13



WARDENCLYFFE
VERACRUZ PUERTO

COLONIAS / AVENIDAS	REPORTES
FORMANDO HOGAR	12
21 DE ABRIL	11
GEOVILLAS DEL PUERTO	11
IGNACIO ZARAGOZA	10
PRIMERO DE MAYO	10
RIO MEDIO	10
COSTA DORADA	9
EL VERGEL	9
FLORES MAGON	9
LOS VOLCANES	9
ADOLFO LOPEZ MATEOS	8
LAS BRISAS	8
LAS HORTALIZAS	8
LOMAS DE RIO MEDIO II	8
PALMAS DEL COYOL	8
AMAPOLAS	7
FAROS	7
FRACC. DEL NORTE	7
LOMAS DEL VERGEL	7
SANTA RITA	7
U. HAB. EL COYOL	7
RESIDENCIAL DEL BOSQUE	6
SERDÁN	6
ZONA PORTUARIA	6
AV FIDEL VELAZQUEZ	5
CARRETERA VERACRUZ-MEDELLIN	5
ELECTRICISTAS	5
LOMAS DE RIO MEDIO IV	5
LOS LAURELES	5
ORTIZ RUBIO	5
PALMA REAL	5
PARQUE CIRIACO VAZQUEZ	5
RESERVA I	5
SALVADOR DIAZ MIRON	5
GRANJAS	4
HORTALIZAS FOVISSSTE	4
LAS CABALLERIZAS	4
MODERNO	4
PASO SAN JUAN	4



WARDENCLYFFE
VERACRUZ PUERTO

COLONIAS / AVENIDAS	REPORTES
POCITOS Y RIVERA	4
PREDIOS	4
QUINTA MARIA	4
VALENTE DIAZ	4
VERACRUZ SIGLO XXI	4
VICENTE LOMBARDO TOLEDANO	4
VILLA RICA	4
ZONA NORTE	4
AGUSTIN ACOSTA LAGUNES	3
ART 123	3
ASTILLEROS	3
CRISTOBAL COLON	3
DORADO REAL	3
FRACCIONAMIENTO MODERNO	3
FRANCISCO VILLA	3
LA FLORIDA	3
MACROPLAZA	3
MANUEL CONTRERAS	3
RAFAEL DIAZ SERDAN	3
XANA	3
ADOLFO RUIZ CORTINES	2
CAMPANARIO	2
COYOL IVEC	2
COYOL ZONA C	2
DELFINO VICTORIA	2
EL MAESTRO	2
GRANJAS DE RIO MEDIO	2
INF MEDANO BUENAVISTA	2
LA HERRADURA	2
LOS RIOS	2
MARIA C DE ROJAS	2
NEZAHUALCÓYOTL	2
PARQUE ZAMORA	2
RENACIMIENTO	2
RIO MEDIO II	2
SANTA ELENA	2
VIAS FERREAS	2
VIRGILIO URIBE	2
ACOSTA LAGUNES	1



WARDENCLYFFE
VERACRUZ PUERTO

COLONIAS / AVENIDAS	REPORTES
AGRICOLA INDUSTRIAL	1
ALBATROS	1
ALMENDROS	1
AMPLIACION BAJADAS	1
AV VERACRUZ	1
CAMINO REAL	1
CANDIDO AGUILAR	1
CARRETERA FEDERAL VERACRUZ-XALAPA	1
CONDADO VALLE DORADO	1
COSTA SOL	1
CUAUHTÉMOC	1
DOS CAMINOS (LA POCHOTA)	1
EL COYOL	1
EL PARAISO	1
FERNANDO LOPEZ ARIAS	1
FLORES DELVALLE	1
FOVISSTE	1
FRACCIONAMIENTO HACIENDA PARAISO	1
GEOVILLAS DEL PALMAR	1
HACIENDA PARAISO	1
HERIBERTO JARA CORONA	1
HIDALGO	1
JARDINES DE CASA BLANCA	1
LA POCHOTA	1
LAGUNA DE MALIBRAN	1
LORENZO BARCELATA	1
LOS PINITOS	1
MAGISTERIO EL COYOL	1
MATA DE PITA	1
MEXICO	1
MIGUEL ALEMAN	1
MIGUEL HIDALGO	1
PARQUE LOS PINITOS	1
PEDRO I MATA	1
PINOS	1
PLAZA MARTI	1
PREDIO 3	1
PUENTE MORELOS	1
RECIDENCIAL CAMPANARIO	1



WARDENCLYFFE
VERACRUZ PUERTO

COLONIAS / AVENIDAS	REPORTES
RESERVA II	1
RÍO MEDIO IV	1
U. HAB. EL MALIBRAN	1
U. HAB. MEDANO BUENAVISTA	1
UNIDAD VERACRUZANA	1
VALLE DORADO	1
VILLA DE GUADALUPE	1
VILLA RICA II	1
VISTAMAR	1
TOTAL	952

REPORTE DE ATENCION DE SUPERVISION APP DEL 01 AL 16 DE JUNIO 2022		
FECHA	REPORTES ATENDIDOS	LUMINARIAS ENCENDIDAS
01-jun-22	0	0
02-jun-22	9	179
03-jun-22	18	142
04-jun-22	9	10
05-jun-22	5	17
06-jun-22	19	88
07-jun-22	13	15
08-jun-22	7	12
09-jun-22	6	23
10-jun-22	9	12
11-jun-22	3	7
12-jun-22	4	15
13-jun-22	7	54
14-jun-22	2	7
15-jun-22	3	79
16-jun-22	12	28
TOTAL	126	688



WARDENCLYFFE
VERACRUZ PUERTO

**REPORTE DE ATENCION DE SUPERVISION APP
DEL 17 AL 30 DE JUNIO 2022**

FECHA	REPORTES RECIBIDOS	REPORTES ATENDIDOS	REPORTES PENDIENTES
17-jun-22	23	19	4
18-jun-22	22	2	24
19-jun-22	16	1	39
20-jun-22	31	3	67
21-jun-22	40	4	103
22-jun-22	46	20	129
23-jun-22	30	28	131
24-jun-22	25	27	129
25-jun-22	27	11	145
26-jun-22	13	0	158
27-jun-22	30	20	168
28-jun-22	16	11	173
29-jun-22	9	12	170
30-jun-22	20	7	183
TOTAL	348	165	

**REPORTE DE ATENCION DE REPORTES APP
DEL 01 AL 16 DE JUNIO 2022**

FECHA	REPORTES ATENDIDOS	LUMINARIAS ENCENDIDAS
01-jun-22	0	0
02-jun-22	1	5
03-jun-22	1	16
04-jun-22	2	2
05-jun-22	11	35
06-jun-22	6	39
07-jun-22	11	18
08-jun-22	1	1
09-jun-22	1	2
10-jun-22	14	43
11-jun-22	12	13
12-jun-22	1	8
13-jun-22	7	25
14-jun-22	1	1
15-jun-22	2	17
16-jun-22	0	0
TOTAL	71	225



REPORTE DE ATENCION DE REPORTES APP DEL 17 AL 30 DE JUNIO 2022			
FECHA	REPORTES RECIBIDOS	REPORTES ATENDIDOS	REPORTES PENDIENTES
17-jun-22	9	0	9
18-jun-22	18	5	22
19-jun-22	2	3	21
20-jun-22	13	4	30
21-jun-22	8	0	38
22-jun-22	9	1	46
23-jun-22	0	0	46
24-jun-22	6	3	49
25-jun-22	0	1	48
26-jun-22	0	0	48
27-jun-22	2	3	47
28-jun-22	5	1	51
29-jun-22	12	5	58
30-jun-22	6	1	63
TOTAL	90	27	

REPORTE DE ATENCIONES APP DEL 01 AL 16 DE JUNIO 2022		
FECHA	REPORTES ATENDIDOS	LUMINARIAS ENCENDIDAS
01-jun-22	0	0
02-jun-22	3	3
03-jun-22	0	0
04-jun-22	2	4
05-jun-22	2	27
06-jun-22	1	10
07-jun-22	0	0
08-jun-22	8	38
09-jun-22	4	51
10-jun-22	2	10
11-jun-22	2	5
12-jun-22	1	1
13-jun-22	2	7
14-jun-22	6	13
15-jun-22	0	0
16-jun-22	0	0
TOTAL	33	169



REPORTE DE ATENCIONES APP DEL 17 AL 23 DE JUNIO 2022		
FECHA	REPORTES TENDIDOS	LUMINARIAS ENCENDIDAS
17-jun-22	2	1
18-jun-22	0	0
19-jun-22	5	25
20-jun-22	5	3
21-jun-22	1	0
22-jun-22	1	18
23-jun-22	4	4
24-jun-22	1	3
25-jun-22	0	0
26-jun-22	1	1
27-jun-22	1	19
28-jun-22	9	31
29-jun-22	0	0
30-jun-22	0	0
TOTAL	30	105

Se realizaron recorridos de inspección y atención del servicio de Alumbrado Público

• **En las Avenidas:**

• 1 DE MAYO	• HEROES DE PUEBLA
• 16 DE SEPTIEMBRE	• INDEPENDENCIA
• 2 DE ABRIL	• ISABEL LA CATOLICA
• 20 DE NOVIEMBRE	• J. MA. MORELOS
• 22 DE MARZO	• J.B. LOBOS
• 5 DE MAYO	• JIMENEZ NORTE
• ALCO CER	• JIMENEZ SUR
• ALLENDE	• JOSE MARTI
• ALLENDE NORTE	• JUAN DE DIOS PEZA
• AV. JIMENEZ	• MACROPLAZA
• BLVD. AVILA CAMACHO	• MALECON
• BOLIVAR	• MARIO B. REMES
• CARRETERA FEDERAL	• MIGUEL ALEMAN
• COMODORO AZUETA	• MIGUEL ANGEL DE QUEVEDO



WARDENCLYFFE

• CONSTITUYENTES	• MIGUEL HIDALGO
• CRISTOBAL COLON	• MONTESINOS
• CUAHUTEMOC	• NETZAHUALCOYOTL
• DIAZ MIRON	• NICOLAS BRAVO
• DR. ALFREDO IGLESIAS	• PINO SUAREZ
• FIDEL VELAZQUEZ	• PLAZA DE LA REPUBLICA
• FRAGUA	• PTE ALLENDE NORTE
• FRANCISCO I. MADERO	• PUENTE MORELOS
• GEORGE WASHINGTON	• RAFAEL CUERVO
• GOMEZ FARIAS	• REVILLAGIGEDO
• GONZALES PAGUES	• URSULO GALVAN
• GRAL. A. FIGUEROA	• VENUSTIANO CARRANZA
• GRAL. MIGUEL NEGRETE	• VICENTE GUERRERO
• GRAL. PRIM/FLORES MAGON	• VICTIMAS DEL 5 Y 6 DE JULIO
• GUADALUPE VICTORIA	• XICOTENCATL
• HERNANDEZ Y HERNANDEZ	• ZARAGOZA

• **En las Colonias:**

<ul style="list-style-type: none"> • ZONA CENTRO • REFORMA • LOMAS DE RIO MEDIO • PLAYA LINDA • RICARDO FLORES MAGON • BUENAVISTA • FLORESTA • LAGUNA REAL • LOS TORRENTES • COYOL 	<ul style="list-style-type: none"> • DOS CAMINOS • LOMAS DE RIO MEDIO III • MEDANO DE BUENAVISTA • CHIVERIA • HORTALIZAS • LAS BAJADAS • RIO MEDIO III • FORMANDO HOGAR • 21 DE ABRIL • GEOVILLAS DEL PUERTO
--	--



WARDENCLYFFE
VERACRUZ PUERTO

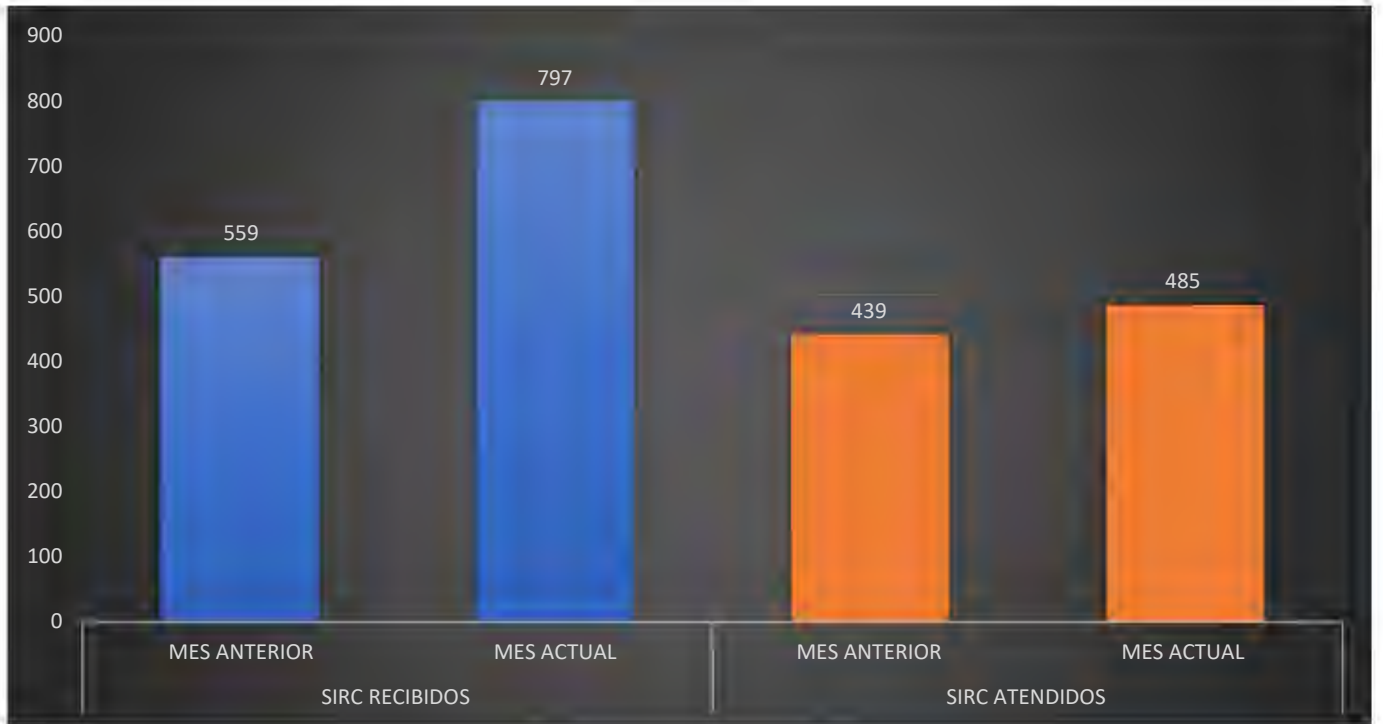

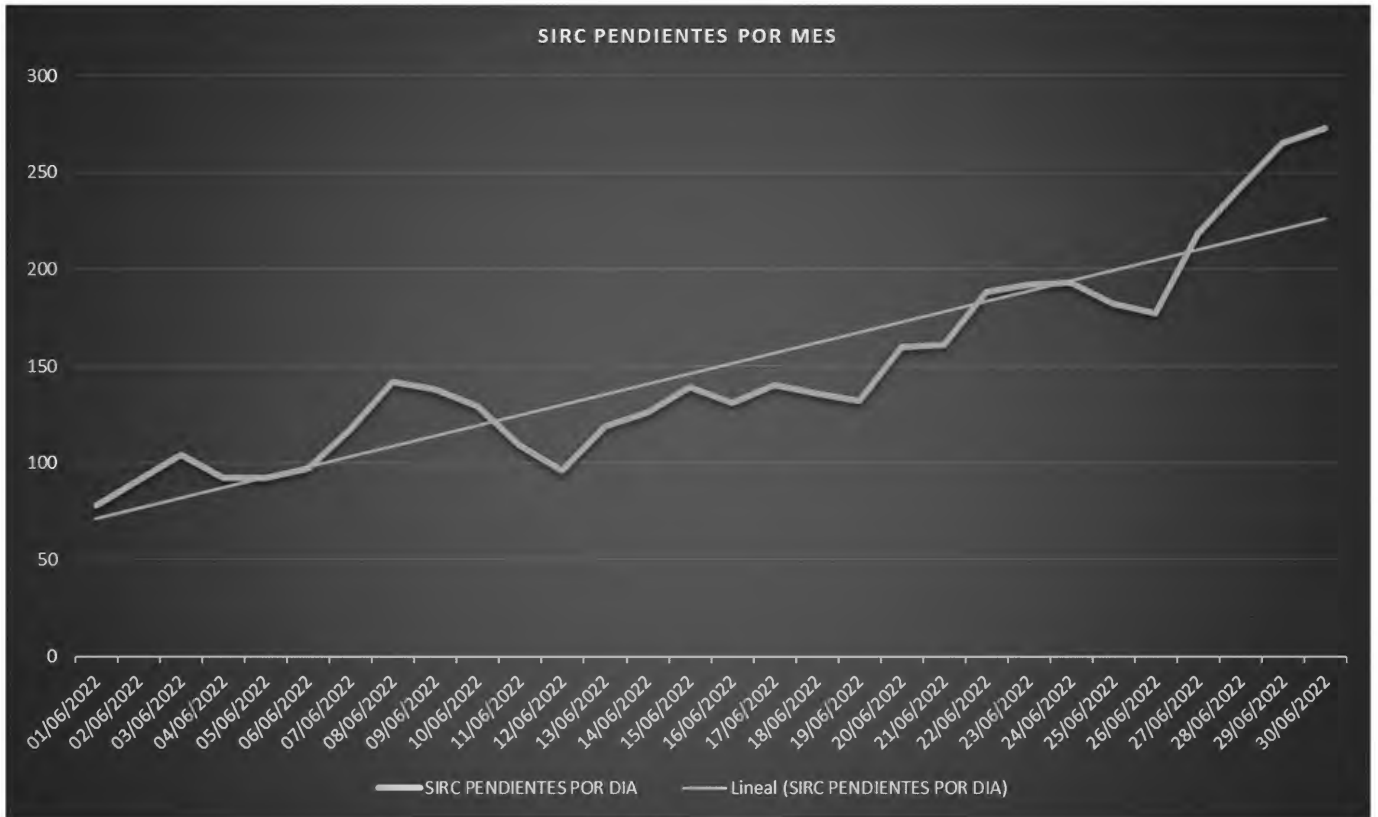

Reporte Fotográfico





WARDENCLYFFE
VERACRUZ PER O



Reporte Fotográfico



WARDENCLYFFE
VERACRUZ PUERTO

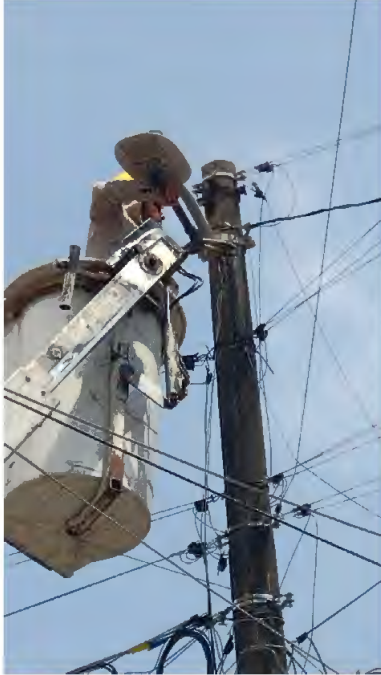

Reporte Fotográfico



WARDENCLYFFE
VERACRUZ PUERTO



Reporte Fotográfico



WARDENCLYFFE
VERACRUZ PUERTO

