

En cumplimiento a lo dispuesto en los artículos 35 fracción VI y VII de la Ley Orgánica del Municipio Libre; 26, 27 y 28 de la Ley de Fiscalización Superior y Rendición de Cuentas del Estado de Veracruz de Ignacio de la Llave; 381 del Código Hacendario Municipal para el Estado de Veracruz de Ignacio de la Llave y Artículo 61 fracción I de la Ley Orgánica del Poder Legislativo y demás disposiciones legales aplicables, se recibe para su revisión y análisis la siguiente información:

**Ayuntamiento:** VERACRUZ **Fecha de Recepción:** 19/04/2024 **Acta de Cabildo No:** 98 ordinaria **Fecha del Acta:** 24/01/2024

**Integrantes del Cabildo:** Regidor de Hacienda: 1 Otros Regidores: 12  
 Presidente Municipal: 1 Sindico: 3  
 Presentes: 15 Ausentes: 2 A favor: 7  
 Abstención: 5 Bajo protesta: 0 Falta de firma: 0  
 No. Oficio: P.M./037/2024 F  SI  D  SI  CD  SI  FOLIO: Tomo 1: 0001 - 0200 Tomo 2: 0201 - 0400 Tomo 3: 0401 - 0596

**Tipo de Acta:** 1 original y 1 certificada F  SI  D  SI  
**Acta de cabildo aprobada por:** Unanimidad  SI  Mayoría  SI  Voto de Calidad  SI

| INFORMACIÓN CONTABLE  |    | INFORMACIÓN FINANCIERA EMITIDA EN CUMPLIMIENTO DE LA LEY DE DISCIPLINA FINANCIERA   |    | INFORMACIÓN PRESUPUESTAL  |    |
|---|----|---|----|---|----|
|   | F  | D   | F  | D   | F  |
| 1. ESTADO DE ACTIVIDADES.   | SI | SI  | SI | SI  | SI |
| 2. ESTADO DE SITUACIÓN FINANCIERA.  | SI | SI  | SI | SI  | SI |
| 3. ESTADO DE VARIACIÓN DE LA HACIENDA PÚBLICA.  | SI | SI  | SI | SI  | SI |
| 4. ESTADO DE CAMBIOS EN LA SITUACIÓN FINANCIERA.  | SI | SI  | SI | SI  | SI |
| 5. ESTADO DE FLUJOS DE EFECTIVO.  | SI | SI  | SI | SI  | SI |
| 6. INFORME SOBRE PASIVOS CONTINGENTES   | SI | SI  | SI | SI  | SI |
| 7. NOTAS A LOS ESTADOS FINANCIEROS  | SI | SI  | SI | SI  | SI |
| 8. ESTADO ANALÍTICO DEL ACTIVO  | SI | SI  | SI | SI  | SI |
| 9. ESTADO ANALÍTICO DE LA DEUDA Y OTROS PASIVOS   | SI | SI  | SI | SI  | SI |
| <b>OBSERVACIONES</b>  |    |   |    |   |    |
| <p><b>DEBERÁ CARGAR LA INFORMACIÓN A LA PLATAFORMA SIS-INFO.</b><br/>                     Votan en contra y firman bajo protesta los siguientes C. Sebastian Cano Rodríguez, Regidor sexto; C. Dolores Hernández Sarmiento, Regidora séptima; C. Daniel Martín Líos, Regidor octavo; C. Virginia Roldán Ramírez, Regidora novena; y C. Lissethe Martínez Echeverría, Regidora décima segunda. <b>Abstención</b> del C. José Patricio Franceschy Marín, Regidor décimo. <b>Ausencia justificada</b> de los C. Gabriela Mercedes Aguirre Reva, Regidora Tercera y C. Alvaro Espinoza Rolón, Regidor décimo primero.</p> |    |   |    |   |    |
| 1. ESTADO ANALÍTICO DE INGRESOS (CLASIFICACIÓN ECONOMICA POR FUENTE DE FINANCIAMIENTO Y CONCEPTO)   |    | 1. ESTADO ANALÍTICO DE INGRESOS DETALLADO - LDF   |    | 1. ESTADO ANALÍTICO DE INGRESOS DETALLADO - LDF   |    |
| 2. ESTADO ANALÍTICO DEL EJERCICIO DEL PRESUPUESTO DE EGRESOS CLASIFICACIÓN ADMINISTRATIVA   |    | 2. INFORME ANALÍTICO DE LA DEUDA PÚBLICA Y OTROS PASIVOS - LDF  |    | 2. ESTADO ANALÍTICO DEL EJERCICIO DEL PRESUPUESTO EGRESOS DETALLADO - CLASIFICACIÓN POR OBJETO DEL GASTO - LDF                  |    |
| 3. ESTADO ANALÍTICO DEL EJERCICIO DEL PRESUPUESTO DE EGRESOS - CLASIFICACIÓN ECONOMICA  |    | 3. INFORME ANALÍTICO DE OBLIGACIONES DIFERENTES DE FINANCIAMIENTOS - LDF  |    | 7. ESTADO ANALÍTICO DEL EJERCICIO DEL PRESUPUESTO EGRESOS DETALLADO - CLASIFICACIÓN ADMINISTRATIVA - LDF                        |    |
| 4. ESTADO ANALÍTICO DEL EJERCICIO DEL PRESUPUESTO DE EGRESOS - CLASIFICACIÓN POR OBJETO DEL GASTO.  |    | 4. BALANCE PRESUPUESTARIO - LDF   |    | 8. ESTADO ANALÍTICO DEL EJERCICIO DEL PRESUPUESTO EGRESOS DETALLADO - CLASIFICACIÓN FUNCIONAL - LDF                             |    |
| 5. ESTADO ANALÍTICO DEL EJERCICIO DEL PRESUPUESTO DE EGRESOS - CLASIFICACIÓN FUNCIONAL  |    | 5. ESTADO ANALÍTICO DE INGRESOS DETALLADO - LDF   |    | 9. ESTADO ANALÍTICO DEL EJERCICIO DEL PRESUPUESTO EGRESOS DETALLADO - CLASIFICACIÓN DE SERVICIOS PERSONALES POR CATEGORÍA - LDF |    |
| <b>INFORMACIÓN ADICIONAL</b>  |    | 6. ESTADO ANALÍTICO DEL EJERCICIO DEL PRESUPUESTO EGRESOS DETALLADO - CLASIFICACIÓN POR OBJETO DEL GASTO - LDF                  |    | 10. GUÍA DE CUMPLIMIENTO DE LA LEY DE DISCIPLINA FINANCIERA DE LAS ENTIDADES FEDERATIVAS Y LOS MUNICIPIOS.                      |    |
| 1. APLICACIÓN DE RECURSOS DEL FORTAMUN-DF   |    | 6. ESTADO ANALÍTICO DEL EJERCICIO DEL PRESUPUESTO EGRESOS DETALLADO - CLASIFICACIÓN POR OBJETO DEL GASTO - LDF                  |    |   |    |
| 2. APLICACIÓN DE RECURSOS DEL FISM  |    | 7. ESTADO ANALÍTICO DEL EJERCICIO DEL PRESUPUESTO EGRESOS DETALLADO - CLASIFICACIÓN ADMINISTRATIVA - LDF                        |    |   |    |
| 3. EJERCICIO Y DESTINO DE INGRESOS POR CONVENIOS FEDERALES  |    | 8. ESTADO ANALÍTICO DEL EJERCICIO DEL PRESUPUESTO EGRESOS DETALLADO - CLASIFICACIÓN FUNCIONAL - LDF                             |    |   |    |
| 4. BALANZA DE COMPROBACIÓN  |    | 9. ESTADO ANALÍTICO DEL EJERCICIO DEL PRESUPUESTO EGRESOS DETALLADO - CLASIFICACIÓN DE SERVICIOS PERSONALES POR CATEGORÍA - LDF |    |   |    |
| 5. PROGRAMAS CON RECURSOS CONCURRENTES  |    | 10. GUÍA DE CUMPLIMIENTO DE LA LEY DE DISCIPLINA FINANCIERA DE LAS ENTIDADES FEDERATIVAS Y LOS MUNICIPIOS.                      |    |   |    |
| 6. RELACIÓN DE BIENES MUEBLES E INMUEBLES   |    |   |    |   |    |
| 7. RELACIÓN DE CUENTAS BANCARIAS PRODUCTIVAS ESPECÍFICAS  |    |   |    |   |    |
| 8. CONCILIACIÓN ENTRE LOS INGRESOS PRESUPUESTARIOS Y CONTABLES  |    |   |    |   |    |
| 9. CONCILIACIÓN ENTRE LOS EGRESOS PRESUPUESTARIOS Y LOS GASTOS CONTABLES  |    |   |    |   |    |

B. DOCUMENTO EN BLANCO O EN CEROS (0)  
F. FÍSICO

SECRETARÍA DE FISCALIZACIÓN  
DIRECCIÓN DE AUDITORÍA Y REVISIÓN FINANCIERA  
DEPARTAMENTO DE CAPACITACIÓN, ASESORÍA, REVISIÓN Y SUPERVISIÓN A MUNICIPIOS

19 ABR. 2024

CUENTA PÚBLICA  
SE RECIBE DOCUMENTACIÓN DESCRITA CON RESERVAS DE LEY  
No implica validación de información congresada en los documentos  
DEPARTAMENTO DE CAPACITACIÓN, ASESORÍA, REVISIÓN Y SUPERVISIÓN A MUNICIPIOS

Recibe: *[Firma]* **Moisés Alfredo Aguilera de la Cruz**  
 Nombre, cargo y firma.  
*[Firma]* **Director de Contabilidad Gobierno Municipal**

**DR. LUIS ENRIQUE TORRALBA CRUZ**  
 JEFE DEL DEPARTAMENTO DE CAPACITACIÓN, ASESORÍA, REVISIÓN Y SUPERVISIÓN A MUNICIPIOS

*[Firma]*  
 Analista Administrativo

Xalapa, Ver. 19/04/2024.14:29

SE RECIBE ESTE DOCUMENTO CON RESERVA DE LEY, NO IMPLICA VALIDACIÓN DE LA INFORMACIÓN.

HONORABLE AYUNTAMIENTO DE VERACRUZ  
PRESENTE

## ACUSE DE RECIBIDO DE DOCUMENTOS

**PERIODO:** ABRIL 2024 (CORRESPONDIENTE A MARZO 2024)

**FECHA DE RECEPCIÓN:** 16/04/2024 AL 25/04/2024

| DOCUMENTO ENVIADO  | ARCHIVO |             | RECEPCIÓN  |          |
|--|---------|-------------|------------|----------|
|  | TIPO    | ESTATUS     | FECHA      | HORA     |
| 1. CORTE DE CAJA.  | PDF     | No recibido | -          | -        |
| 1. CORTE DE CAJA.  | XLS     | No recibido | -          | -        |
| 2. REPORTE DE RECAUDACIÓN DE IMPUESTO PREDIAL.                       | PDF     | No recibido | -          | -        |
| 3. REPORTE DE RECAUDACIÓN DE TRASLACIÓN DE DOMINIO.                  | PDF     | No recibido | -          | -        |
| 4. REPORTE DE RECAUDACIÓN DE DERECHOS DE AGUA.                       | PDF     | No recibido | -          | -        |
| 5. CUENTA PÚBLICA.   | PDF     | No revisado | 22/04/2024 | 13:37:13 |
| 6. PROYECTO DE LEY DE INGRESOS.                                      | PDF     | No recibido | -          | -        |
| 6. PROYECTO DE LEY DE INGRESOS.                                      | XLS     | No recibido | -          | -        |
| 7. PRESUPUESTO DE EGRESOS.   | PDF     | No recibido | -          | -        |
| 7. PRESUPUESTO DE EGRESOS.   | XLS     | No recibido | -          | -        |
| 8. PLANTILLA DE PERSONAL.  | PDF     | No recibido | -          | -        |
| 8. PLANTILLA DE PERSONAL.  | XLS     | No recibido | -          | -        |
| 9. INVENTARIO Y AVALÚO DE BIENES MUEBLES E INMUEBLES.                | PDF     | No recibido | -          | -        |
| 9. INVENTARIO Y AVALÚO DE BIENES MUEBLES E INMUEBLES.                | XLS     | No recibido | -          | -        |
| 10. ACTA DE CABILDO DONDE SE PRÓRROGA EL DESCUENTO DEL IMPUESTO P... | PDF     | No recibido | -          | -        |
| 11A. PADRÓN DE PREDIAL.  | PDF     | No recibido | -          | -        |
| 11A. PADRÓN DE PREDIAL.  | XLS     | No recibido | -          | -        |
| 11B. PADRÓN DE AGUA.   | PDF     | No recibido | -          | -        |
| 11B. PADRÓN DE AGUA.   | XLS     | No recibido | -          | -        |
| 11C. PADRÓN DE LIMPIA PÚBLICA.                                       | PDF     | No recibido | -          | -        |
| 11C. PADRÓN DE LIMPIA PÚBLICA.                                       | XLS     | No recibido | -          | -        |
| 11D. PADRÓN DE COMERCIO.   | PDF     | No recibido | -          | -        |
| 11D. PADRÓN DE COMERCIO.   | XLS     | No recibido | -          | -        |



**PRESIDENCIA MUNICIPAL**  
Oficio Número P.M./037/2024

H. Veracruz, Veracruz, a 09 de abril del 2024

Asunto: **Entrega Cuenta Pública 2023**

**C.P.C. EVERARDO DOMÍNGUEZ LANDA**  
**SECRETARIO DE FISCALIZACIÓN**  
**H. CONGRESO DEL ESTADO DE VERACRUZ**  
**XALAPA, ENRÍQUEZ, VER.**  
**PRESENTE:**

**AT'N. LIC. LUIS ENRIQUE TORRALBA CRUZ**  
**JEFE DEL DEPARTAMENTO DE CAPACITACIÓN,**  
**ASESORÍA Y SUPERVISIÓN A MUNICIPIOS**

En cumplimiento y en los términos que marca el artículo 21 de la Ley de Fiscalización Superior del Estado, artículo 35 fracciones VI y VII, 72 fracción XIII de la Ley Orgánica del Municipio Libre del Estado de Veracruz, 33, 34, 35 fracción I de la Ley de Fiscalización Superior y Rendición de Cuentas para el Estado de Veracruz de Ignacio de la Llave; 357 fracción I, 376, 378, 379 y 380 del Código Hacendario para el Municipio de Veracruz Estado de Veracruz de Ignacio de la Llave; al respecto, me permito remitirle la **Cuenta Pública del Municipio de Veracruz, Veracruz, correspondiente al ejercicio 2023**, como a continuación se detalla:

| DOCUMENTO  |  | N.º DE PÁGINAS |
|--|--|----------------|
| Oficio de Remisión   |  | 3              |
| Acta de Sesión de Cabildo  |  | 51             |
| <div style="border: 1px solid black; padding: 5px; margin: 5px 0;"> <p style="text-align: center;"><b>LXVI</b> CONGRESO DEL ESTADO DE VERACRUZ<br/>LEGISLATURA DE IGNACIO DE LA LLAVE<br/>COMUNIDAD DEL ESTADO DE VERACRUZ SECRETARÍA DE FISCALIZACIÓN</p> <p style="text-align: center; font-size: 1.2em;"><b>19 ABR. 2024</b></p> <p style="text-align: center;"><b>CUENTA PÚBLICA</b></p> <p style="text-align: center; font-size: 0.8em;">SE RECIBE DOCUMENTACIÓN DESCRITA CON RESERVAS DE LEY<br/>No implica validación de información contenida en los documentos<br/>DEPARTAMENTO DE CAPACITACIÓN, ASESORÍA,<br/>REVISIÓN Y SUPERVISIÓN A MUNICIPIOS</p> </div> |  |                |
| <b>I. INFORMACIÓN CONTABLE</b>   |  |                |
| 1.   | Estado de Actividades                        | 2              |
| 2.   | Estado de Situación Financiera               | 2              |
| 3.   | Estado de Variación en la Hacienda Pública   | 2              |
| 4.   | Estado de Cambios en la Situación Financiera | 2              |
| 5.   | Estado de Flujo de Efectivo                  | 3              |
| 6.   | Informe sobre pasivos contingentes           | 1              |
| 7.   | Notas a los Estados Financieros              | 24             |
| 8.   | Estado Analítico del Activo                  | 2              |
| 9.   | Estado Analítico de la Deuda y Otros Pasivos | 1              |





H. Veracruz, Veracruz, a 09 de abril del 2024

| DOCUMENTO  |  | N.º DE PÁGINAS |
|--|--|----------------|
| <b>II. INFORMACIÓN FINANCIERA EMITIDA EN CUMPLIMIENTO DE LA LEY DE DISCIPLINA FINANCIERA</b> |  |                |
| 1.   | Estado de Situación Financiera Detallado – LDF                                       | 2              |
| 2.   | Informe Analítico de la Deuda Pública y Otros Pasivos – LDF                          | 1              |
| 3.   | Informe Analítico de Obligaciones Diferentes de Financiamiento – LDF                 | 1              |
| 4.   | Balance Presupuestario - LDF   | 2              |
| 5.   | Estado Analítico de Ingresos Detallado – LDF   | 2              |
| 6.   | Edo. Analít.del Ejerc. del Pto. Egres.Detallado Clasif.Por Obj. Del Gto. (COG) – LDF | 3              |
| 7.   | Edo. Analít.del Ejerc. del Pto. Egres.Detallado Clasif.Admitiva (CA) – LDF           | 1              |
| 8.   | Edo. Analít.del Ejerc. del Pto. Egres.Detallado Clasif.Func. (CF) – LDF              | 2              |
| 9.   | Edo. Analít.del Ejerc. del Pto. Egres.Detallado Clasif.Servs.Por categoría de LDF    | 1              |
| 10.  | Guía de Cumplimiento - LDF de Las Entidades Federativas y los Municipios             | 2              |
| <b>III. INFORMACIÓN PRESUPUESTAL</b>   |  |                |
| 1.   | Estado Analítico de Ingresos   | 3              |
| 2.   | Edo. Analít.del Ejercicio del Pto. Egres. Clasif. Por Obj. Del Gto. (COG)            | 4              |
| 3.   | Edo. Analít.del Ejercicio del Pto. Egres. Clasif.Económ. (CTC)                       | 2              |
| 4.   | Edo. Analít.del Ejercicio del Pto. Egres. Clasif.Admitiva. (CA)                      | 2              |
| 5.   | Edo. Analít.del Ejercicio del Pto. Egres. Clasif. Func.(CF)                          | 1              |
| 6.   | Edo. Analít.del Ejercicio del Pto. Egres.Por categoría program.(GPCP)                | 2              |
| <b>IV. INFORMACIÓN ADICIONAL</b>   |  |                |
| 1.-  | Aplicación de Recursos del FORTAMUN-DF   | 1              |
| 2.-  | Aplicación de Recursos del FISM-DF   | 1              |
| 3.-  | Ejercicio y Destino de Ingresos por Convenios Federales                              | 1              |
| 4.   | Balanza de Comprobación Acumulada  | 40             |
| 5.   | Programas con Recursos Concurrentes Por orden de Gobierno                            | 1              |
| 6.   | Relación de Bienes Muebles e Inmuebles que componen el Patrimonio                    | 378            |
| 7.   | Relación de Cuentas Bancarias Productivas Específicas                                | 1              |
| 8.   | Conciliación entre los Ingresos Presupuestarios y Contables                          | 1              |
| 9.   | Conciliación entre los Egresos Presupuestarios y los Gastos Contables                | 1              |
| <b>V. ANEXOS</b>   |  |                |
| 1.-  | Relación de Esquemas Bursátiles y Coberturas Financieras                             | 2              |
| 2.-  | Análisis Cualitativos de los Indicadores de la Postura Fiscal                        | 10             |

SECRETARÍA DE FISCALIZACIÓN  
19 ABR. 2024  
Cuenta Pública  
SE RECIBE DOCUMENTACIÓN DESCRITA CON RESERVAS DE L.P.  
DEPARTAMENTO DE CAPACITACIÓN, ASESORÍA, REVISIÓN Y SUPERVISIÓN A MUNICIPIOS



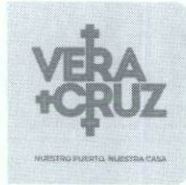

**PRESIDENCIA MUNICIPAL**  
Oficio Número P.M./037/2024

H. Veracruz, Veracruz, a 09 de abril del 2024

|  | DOCUMENTO  | N.º DE PÁGINAS |
|--|--|----------------|
| <b>VI. INFORMACIÓN FINANCIERA CONSOLIDADOS</b> |  |                |
| 1.   | Estado de Actividades Consolidado                        | 1              |
| 2.   | Estado de Situación Financiera Consolidado               | 1              |
| 3.   | Estado de Cambios en la Situación Financiera Consolidado | 2              |
| 4.   | Estado de Variación en la Hacienda Pública Consolidado   | 1              |
| 5.   | Flujo de Efectivo Consolidado                            | 2              |
| 6.   | Notas a los Estados Financieros Consolidado              | 28             |

Sin más por el momento, me despido agradeciendo de antemano la atención otorgada al particular y hago propicia la ocasión para enviarle un cordial saludo.

**ATENTAMENTE**  
"Nuestro Puerto. Nuestra Casa"

  
**LIC. PATRICIA LOBEIRA RODRÍGUEZ**  
PRESIDENTA MUNICIPAL

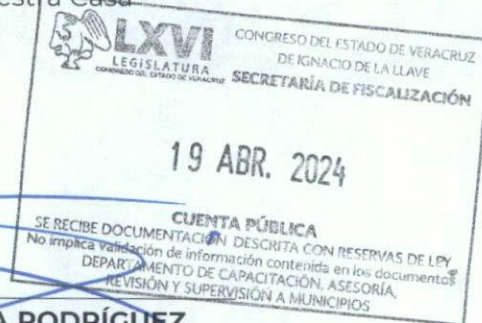

C.c.p.

- **C.P. Manuel Rivera Polanco**- Integrante Comisión de Hacienda del H. Ayuntamiento de Veracruz- Para su Conocimiento
- **C. Luis Enrique Beltrán Calderón**- Integrante Comisión de Hacienda del H. Ayuntamiento de Veracruz- Mismo fin
- **Mtra. Rosario Ruiz Lagunes**.- Tesorera Municipal del H. Ayuntamiento de Veracruz- Mismo fin
- **M.A. Taurino Caamaño Quitano**.- Titular del Órgano de Control Interno del H. Ayuntamiento de Veracruz- Mismo fin
- **Archivo/Minutario**.

Zaragoza s/n  
Col. Centro, Veracruz, Ver., C.P. 91700.  
(229) 200 2000

veracruzmunicipio.gob.mx





**PRESIDENCIA MUNICIPAL**  
Oficio Número P.M./037/2024

H. Veracruz, Veracruz, a 09 de abril del 2024

Asunto: **Entrega Cuenta Pública 2023**

**C.P.C. EVERARDO DOMÍNGUEZ LANDA**  
**SECRETARIO DE FISCALIZACIÓN**  
**H. CONGRESO DEL ESTADO DE VERACRUZ**  
**XALAPA, ENRÍQUEZ, VER.**  
**PRESENTE:**

**AT'N. LIC. LUIS ENRIQUE TORRALBA CRUZ**  
**JEFE DEL DEPARTAMENTO DE CAPACITACIÓN,**  
**ASESORÍA Y SUPERVISIÓN A MUNICIPIOS**

En cumplimiento y en los términos que marca el artículo 21 de la Ley de Fiscalización Superior del Estado, artículo 35 fracciones VI y VII, 72 fracción XIII de la Ley Orgánica del Municipio Libre del Estado de Veracruz, 33, 34, 35 fracción I de la Ley de Fiscalización Superior y Rendición de Cuentas para el Estado de Veracruz de Ignacio de la Llave; 357 fracción I, 376, 378, 379 y 380 del Código Hacendario para el Municipio de Veracruz Estado de Veracruz de Ignacio de la Llave; al respecto, me permito remitirle la **Cuenta Pública del Municipio de Veracruz, Veracruz, correspondiente al ejercicio 2023**, como a continuación se detalla:

| DOCUMENTO                      |  | N.º DE PÁGINAS |
|--------------------------------|--|----------------|
| Oficio de Remisión             |  | 3              |
| Acta de Sesión de Cabildo      |  | 51             |
| <b>I. INFORMACIÓN CONTABLE</b> |  |                |
| 1.                             | Estado de Actividades                        | 2              |
| 2.                             | Estado de Situación Financiera               | 2              |
| 3.                             | Estado de Variación en la Hacienda Pública   | 2              |
| 4.                             | Estado de Cambios en la Situación Financiera | 2              |
| 5.                             | Estado de Flujo de Efectivo                  | 3              |
| 6.                             | Informe sobre pasivos contingentes           | 1              |
| 7.                             | Notas a los Estados Financieros              | 24             |
| 8.                             | Estado Analítico del Activo                  | 2              |
| 9.                             | Estado Analítico de la Deuda y Otros Pasivos | 1              |





H. Veracruz, Veracruz, a 09 de abril del 2024

| DOCUMENTO  |   | N.º DE PÁGINAS |
|--|---|----------------|
| <b>II. INFORMACIÓN FINANCIERA EMITIDA EN CUMPLIMIENTO DE LA LEY DE DISCIPLINA FINANCIERA</b> |   |                |
| 1.   | Estado de Situación Financiera Detallado – LDF  | 2              |
| 2.   | Informe Analítico de la Deuda Pública y Otros Pasivos – LDF                           | 1              |
| 3.   | Informe Analítico de Obligaciones Diferentes de Financiamiento – LDF                  | 1              |
| 4.   | Balance Presupuestario - LDF  | 2              |
| 5.   | Estado Analítico de Ingresos Detallado – LDF  | 2              |
| 6.   | Edo. Analít.del Ejerc. del Pto. Egres.Detallado Clasif.Por Obj. Del Gto. (COG) – LDF  | 3              |
| 7.   | Edo. Analít.del Ejerc. del Pto. Egres.Detallado Clasif.Admitiva (CA) – LDF            | 1              |
| 8.   | Edo. Analít.del Ejerc. del Pto. Egres.Detallado Clasif.Func. (CF) – LDF               | 2              |
| 9.   | Edo. Analít.del Ejerc. del Pto. Egres.Detallado Clasif.Servs.Pers.Por categoría – LDF | 1              |
| 10.  | Guía de Cumplimiento - LDF de Las Entidades Federativas y los Municipios              | 2              |
| <b>III. INFORMACIÓN PRESUPUESTAL</b>   |   |                |
| 1.   | Estado Analítico de Ingresos  | 3              |
| 2.   | Edo. Analít.del Ejercicio del Pto. Egres. Clasif. Por Obj. Del Gto. (COG)             | 4              |
| 3.   | Edo. Analít.del Ejercicio del Pto. Egres. Clasif.Económ. (CTG)                        | 2              |
| 4.   | Edo. Analít.del Ejercicio del Pto. Egres. Clasif.Admitiva. (CA)                       | 2              |
| 5.   | Edo. Analít.del Ejercicio del Pto. Egres. Clasif. Func.(CF)                           | 1              |
| 6.   | Edo. Analít.del Ejercicio del Pto. Egres.Por categoría program.(GPCP)                 | 2              |
| <b>IV. INFORMACIÓN ADICIONAL</b>   |   |                |
| 1.-  | Aplicación de Recursos del FORTAMUN-DF  | 1              |
| 2.-  | Aplicación de Recursos del FISM-DF  | 1              |
| 3.-  | Ejercicio y Destino de Ingresos por Convenios Federales                               | 1              |
| 4.   | Balanza de Comprobación Acumulada   | 40             |
| 5.   | Programas con Recursos Concurrentes Por orden de Gobierno                             | 1              |
| 6.   | Relación de Bienes Muebles e Inmuebles que componen el Patrimonio                     | 378            |
| 7.   | Relación de Cuentas Bancarias Productivas Específicas                                 | 1              |
| 8.   | Conciliación entre los Ingresos Presupuestarios y Contables                           | 1              |
| 9.   | Conciliación entre los Egresos Presupuestarios y los Gastos Contables                 | 1              |
| <b>V. ANEXOS</b>   |   |                |
| 1.-  | Relación de Esquemas Bursátiles y Coberturas Financieras                              | 2              |
| 2.-  | Análisis Cualitativos de los Indicadores de la Postura Fiscal                         | 10             |





**PRESIDENCIA MUNICIPAL**  
Oficio Número P.M./037/2024

H. Veracruz, Veracruz, a 09 de abril del 2024

|  | DOCUMENTO  | N.º DE PÁGINAS |
|--|--|----------------|
| <b>VI. INFORMACIÓN FINANCIERA CONSOLIDADOS</b> |  |                |
| 1.   | Estado de Actividades Consolidado                        | 1              |
| 2.   | Estado de Situación Financiera Consolidado               | 1              |
| 3.   | Estado de Cambios en la Situación Financiera Consolidado | 2              |
| 4.   | Estado de Variación en la Hacienda Pública Consolidado   | 1              |
| 5.   | Flujo de Efectivo Consolidado                            | 2              |
| 6.   | Notas a los Estados Financieros Consolidado              | 28             |

Sin más por el momento, me despido agradeciendo de antemano la atención otorgada al particular y hago propicia la ocasión para enviarle un cordial saludo.

**ATENTAMENTE**  
"Nuestro Puerto. Nuestra Casa"

  
**LIC. PATRICIA LOBEIRA RODRÍGUEZ**  
PRESIDENTA MUNICIPAL

C.c.p.

- **C.P. Manuel Rivera Polanco.**- Integrante Comisión de Hacienda del H. Ayuntamiento de Veracruz- Para su Conocimiento
- **C. Luis Enrique Beltrán Calderón.**- Integrante Comisión de Hacienda del H. Ayuntamiento de Veracruz- Mismo fin
- **Mtra. Rosario Ruiz Lagunes.** - Tesorera Municipal del H. Ayuntamiento de Veracruz- Mismo fin
- **M.A. Taurino Caamaño Quitano.**- Titular del Órgano de Control Interno del H. Ayuntamiento de Veracruz- Mismo fin
- **Archivo/Minutario.**

Zaragoza s/n  
Col. Centro, Veracruz, Ver., C.P. 91700.  
(229) 200 2000

veracruzmunicipio.gob.mx







Décimo Primero; mediante los que notifican que no podrán asistir a la presente Sesión, por lo que solicitan que sean justificadas sus inasistencias; asimismo, menciona que se encuentran presentes trece Ediles por lo que procede a declarar quórum legal para llevar a cabo la presente Sesión. De igual forma, agrega que por tratarse de una Sesión Ordinaria se incluye el punto de Asuntos Generales, por lo que pregunta al Cuerpo Edilicio si existe algún Asunto General que agregar a este punto, respondiendo afirmativamente los CC. Gianfranco Melchor Robinson, Regidor Segundo; Daniel Martin Lois, Regidor Octavo; Dolores Hernández Sarmiento, Regidora Séptima, y Lissethe Martínez Echeverría, Regidora Décima Segunda; y en tal virtud se agregan a dicho punto.- Acto seguido, procede a dar lectura al Orden del Día, en que se basará la presente Sesión:-

- 1.- LISTA DE ASISTENCIA.-
- 2.- DECLARACIÓN DE QUÓRUM LEGAL.-
- 3.- APROBACIÓN DEL ORDEN DEL DÍA.-
- 4.- DISCUSIÓN Y APROBACIÓN, EN SU CASO, DEL CIERRE DE EJERCICIO DEL PROGRAMA GENERAL DE INVERSIÓN (PGI) 2023 EN OBRAS Y ACCIONES MUNICIPALES DEL RECURSO FONDO DE APORTACIONES PARA LA INFRAESTRUCTURA SOCIAL MUNICIPAL (FAISMUN).- (C. MANUEL RIVERA POLANCO, SÍNDICO ÚNICO).-
- 5.- DISCUSIÓN Y APROBACIÓN, EN SU CASO, DEL CIERRE DE EJERCICIO DEL PROGRAMA GENERAL DE INVERSIÓN (PGI) 2023 EN OBRAS Y ACCIONES MUNICIPALES DE LOS RECURSOS: APORTACIONES PARA EL FORTALECIMIENTO DE LOS MUNICIPIOS Y DE LAS DEMARCACIONES TERRITORIALES DEL DISTRITO FEDERAL (FORTAMUNDF), RECURSOS FISCALES. FIDEICOMISO CENTRO HISTÓRICO, RECURSOS FISCALES, PARTICIPACIONES 2022, CONZA CONVENIO DE ZONAS ARQUEOLÓGICAS,

*[Handwritten signatures and initials in blue ink on the right margin]*

*[Handwritten signature and initials in blue ink at the bottom center]*





**ACTA NÚMERO 98.**

**SESIÓN ORDINARIA** efectuada por el Honorable Ayuntamiento de Veracruz, a las **TRECE HORAS** del día **VEINTICUATRO DE ENERO DEL AÑO DOS MIL VEINTICUATRO**, en la Sala de Cabildo del Honorable Ayuntamiento de Veracruz, ubicada en el Recinto Municipal, sito en la Avenida Zaragoza sin número, Colonia Centro, de la Ciudad y Puerto de Veracruz; de conformidad con lo que disponen los artículos 28, 29, 30, 32, 36, fracciones I y III, 37, fracción XI, 38, fracción I, y 70, fracción I, de la Ley Número 9 Orgánica del Municipio Libre; 33, 34, 35, 36, 37, 39, fracción I, del Bando de Gobierno para el Municipio Libre de Veracruz, Veracruz de Ignacio de la Llave; 33, inciso A), fracción I, 40, fracciones I y II, del Reglamento Interior de la Administración Pública del Municipio de Veracruz, Veracruz de Ignacio de la Llave; 2, 3, 4, 5, 6, 7, 8, 9, 10, 12, 21, 23, 24, 25, 26, 27, 28, 36, y demás relativos y aplicables del Reglamento de Sesiones de Cabildo.- Preside la Lic. Patricia Lobeira Rodríguez, Presidenta Municipal, con quórum integrado por: el C. Manuel Rivera Polanco, Síndico Único; C. Sonia Colorado Alfonso, Regidora Primera; C. Gianfranco Melchor Robinson, Regidor Segundo; C. Luis Enrique Beltrán Calderón, Regidor Cuarto; C. Aurora Luisa Alvízar Guerrero, Regidora Quinta; C. Sebastián Cano Rodríguez, Regidor Sexto; C. Dolores Hernández Sarmiento, Regidora Séptima; C. Daniel Martin Lois, Regidor Octavo; C. Virginia Roldán Ramírez, Regidora Novena; C. José Patricio Franceschy Marín, Regidor Décimo; C. Lissethe Martínez Echeverría, Regidora Décima Segunda, y C. Belem Palmeros Exsome, Regidora Décima Tercera.- Presente el Mtro. Juan Carlos Saldaña Morán, Secretario del H. Ayuntamiento, que autoriza. Acto seguido declara abierta la Sesión, procede a pasar lista de asistencia e informa que recibió los oficios número EGOB-R3-R3-2024-338 y ADMVO/REGXI/0316/22.01.2024, por parte de los CC. Gabriela Mercedes Aguirre Reva, Regidora Tercera, y Álvaro Espinoza Rolón, Regidor

*[Handwritten signatures and initials in blue ink along the right margin]*

*[Handwritten signature in blue ink]*





CONZA CONVENIO DE ZONAS ARQUEOLÓGICAS 2023, FONDO PARA ENTIDADES FEDERATIVAS Y MUNICIPIOS DE HIDROCARBUROS MARÍTIMOS 2022, FONDO PARA ENTIDADES FEDERATIVAS Y MUNICIPIOS DE HIDROCARBUROS TERRESTRES 2022, FONDO PARA ENTIDADES FEDERATIVAS Y MUNICIPIOS DE HIDROCARBUROS MARÍTIMOS 2023, FONDO PARA ENTIDADES FEDERATIVAS Y MUNICIPIOS DE HIDROCARBUROS TERRESTRES 2023.- (C. MANUEL RIVERA POLANCO, SÍNDICO ÚNICO).-----

6.- DISCUSIÓN Y APROBACIÓN, EN SU CASO, DEL CIERRE PRESUPUESTAL A LA LEY DE INGRESOS POR UN IMPORTE DE \$3,590'349,473.76 (TRES MIL QUINIENTOS NOVENTA MILLONES TRESCIENTOS CUARENTA Y NUEVE MIL CUATROCIENTOS SETENTA Y TRES PESOS 76/100 M.N.). Y PRESUPUESTO DE EGRESOS DEL EJERCICIO 2023, POR UN IMPORTE DE \$3,113'131,932.82 (TRES MIL CIENTO TRECE MILLONES CIENTO TREINTA Y UN MIL NOVECIENTOS TREINTA Y DOS PESOS 82/100 M.N.).- (C. MANUEL RIVERA POLANCO, SÍNDICO ÚNICO).-----

7.- DISCUSIÓN Y APROBACIÓN, EN SU CASO, DEL CIERRE PRESUPUESTAL A LA PLANTILLA DE PERSONAL DEL EJERCICIO 2023, POR UN IMPORTE DE \$1,442'070,561.50 (MIL CUATROCIENTOS CUARENTA Y DOS MILLONES SETENTA MIL QUINIENTOS SESENTA Y UN PESOS 50/100 M.N.).- (C. MANUEL RIVERA POLANCO, SÍNDICO ÚNICO).-----

8.- DISCUSIÓN Y APROBACIÓN, EN SU CASO, DE LOS ESTADOS FINANCIEROS ARMONIZADOS, QUE INCLUYEN EL CORTE DE CAJA DEL MES DE DICIEMBRE DEL 2023.- (C. MANUEL RIVERA POLANCO, SÍNDICO ÚNICO).-----

9.- DISCUSIÓN Y APROBACIÓN, EN SU CASO, DE LOS ESTADOS DE OBRA CORRESPONDIENTES AL MES DE DICIEMBRE DE 2023.- (C. MANUEL RIVERA POLANCO, SÍNDICO ÚNICO).-----

*[Handwritten signatures and initials in blue ink, including a large 'A' at the top and a '+' at the bottom right.]*

*[Handwritten signatures and initials in blue ink at the bottom of the page.]*



10.- DISCUSIÓN Y APROBACIÓN, EN SU CASO, DE LA AUTORIZACIÓN DE LA CUENTA PÚBLICA DEL EJERCICIO 2023.- (C. MANUEL RIVERA POLANCO, SÍNDICO ÚNICO).-----

11.- DISCUSIÓN Y APROBACIÓN, EN SU CASO, PARA AUTORIZAR EL CALENDARIO DE DÍAS INHÁBILES 2024 PARA EL PERSONAL AL SERVICIO DEL H. AYUNTAMIENTO DE VERACRUZ, Y SU POSTERIOR PUBLICACIÓN EN LA GACETA OFICIAL DEL ESTADO DE VERACRUZ DE IGNACIO DE LA LLAVE.- (C. MANUEL RIVERA POLANCO, SÍNDICO ÚNICO).-----

12.- DISCUSIÓN Y APROBACIÓN, EN SU CASO, DE LA ACTUALIZACIÓN DEL PLAN MUNICIPAL DE DESARROLLO PARA LA ADMINISTRACIÓN 2022-2025.- (C. MANUEL RIVERA POLANCO, SÍNDICO ÚNICO).-----

13.- ACORDE A LA LEY DE INGRESOS, SE PROPONE LA DISCUSIÓN Y APROBACIÓN, EN SU CASO, DEL PRESUPUESTO DE EGRESOS PARA EL EJERCICIO 2024, POR UN IMPORTE DE \$2'835,572,129.55 (DOS MIL OCHOCIENTOS TREINTA Y CINCO MILLONES QUINIENTOS SETENTA Y DOS MIL CIENTO VEINTINUEVE PESOS 55/100 M.N.).- (C. MANUEL RIVERA POLANCO, SÍNDICO ÚNICO).-----

14.- DISCUSIÓN Y APROBACIÓN, EN SU CASO, DE LA PLANTILLA DEL PERSONAL DEL EJERCICIO 2024, POR UN IMPORTE DE \$1,466'795,002.00 (MIL CUATROCIENTOS SESENTA Y SEIS MILLONES SETECIENTOS NOVENTA Y CINCO MIL DOS PESOS 00/100 M.N.).- (C. MANUEL RIVERA POLANCO, SÍNDICO ÚNICO).-----

15.- DISCUSIÓN Y APROBACIÓN, EN SU CASO, DE LA MODIFICACIÓN A LA LEY DE INGRESOS Y PRESUPUESTO DE EGRESOS DEL EJERCICIO 2024, POR UN IMPORTE DE \$3,412'892,770.39 (TRES MIL CUATROCIENTOS DOCE MILLONES OCHOCIENTOS NOVENTA Y DOS MIL SETECIENTOS SETENTA PESOS 39/100 M.N.).- (C. MANUEL RIVERA POLANCO, SÍNDICO ÚNICO).-----

Handwritten signatures and initials in blue ink on the right margin, including a large signature at the top and several initials below.

Handwritten signatures and initials in blue ink at the bottom of the page, including a large signature and several initials.





16.- DISCUSIÓN Y APROBACIÓN, EN SU CASO, DE LA MODIFICACIÓN A LA PLANTILLA DEL PERSONAL DEL EJERCICIO 2024, POR UN IMPORTE DE \$1,528'295,002.00 (MIL QUINIENTOS VEINTIOCHO MILLONES DOSCIENTOS NOVENTA Y CINCO MIL DOS PESOS 00/100 M.N.).- (C. MANUEL RIVERA POLANCO, SÍNDICO ÚNICO).- .....

17.- DISCUSIÓN Y APROBACIÓN, EN SU CASO, DE LA PROPUESTA PARA PRORROGAR HASTA EL DÍA ÚLTIMO DEL MES DE MARZO DEL AÑO EN CURSO, EL VEINTE POR CIENTO DE DESCUENTO EN EL PAGO ANUAL ANTICIPADO DEL IMPUESTO PREDIAL, EN UNA SOLA EXHIBICIÓN, COMUNICÁNDOSE DICHA PRÓRROGA AL H. CONGRESO DEL ESTADO DE VERACRUZ DE IGNACIO DE LA LLAVE.- (C. MANUEL RIVERA POLANCO, SÍNDICO ÚNICO).- .....

18.- DISCUSIÓN Y APROBACIÓN, EN SU CASO, PARA AUTORIZAR EL LIBRO DE INVENTARIO GENERAL DE LOS BIENES QUE CONFORMAN EL PATRIMONIO MUNICIPAL DEL H. AYUNTAMIENTO DE VERACRUZ, EJERCICIO 2023 Y SU POSTERIOR ENVÍO AL H. CONGRESO DEL ESTADO DE VERACRUZ DE IGNACIO DE LA LLAVE.- (C. MANUEL RIVERA POLANCO, SÍNDICO ÚNICO).- .....

19.- ASUNTOS GENERALES:- .....

a).- FELICITACIÓN A LA LIC. PATRICIA LOBEIRA RODRÍGUEZ, PRESIDENTA MUNICIPAL, POR PARTE DE LOS LOCATARIOS DEL CENTRO HISTÓRICO.- (C. GIANFRANCO MELCHOR ROBINSON, REGIDOR SEGUNDO).- .....

b).- RELATIVO A LA CONVOCATORIA DE LAS SESIONES DE CABILDO.- (C. DANIEL MARTIN LOIS, REGIDOR OCTAVO).- .....

c).- RELATIVO A LOS CENTROS DE SALUD ANIMAL.- (C. DOLORES HERNÁNDEZ SARMIENTO, REGIDORA SÉPTIMA).- .....

d).- RELATIVO A LA ENTREGA DE LA CONVOCATORIA DE LAS SESIONES DE

Handwritten signatures and initials in blue ink on the right margin.

Handwritten initials and signatures at the bottom of the page.





**CABILDO.- (C. LISSETHE MARTÍNEZ ECHEVERRÍA, REGIDORA DÉCIMA SEGUNDA).**- .....

**20.- DISCUSIÓN Y APROBACIÓN, EN SU CASO, DEL ACTA NÚMERO 98 DE LA PRESENTE SESIÓN ORDINARIA.- (MTRO. JUAN CARLOS SALDAÑA MORÁN, SECRETARIO DEL H. AYUNTAMIENTO).**- .....

**21.- CLAUSURA.**- .....

Continuando con el uso de la voz el Mtro. Juan Carlos Saldaña Morán, Secretario del H. Ayuntamiento, pregunta al Cuerpo Edilicio si existe alguna observación relativa al Orden del Día y no existiendo ninguna observación, pregunta al H. Cabildo si están de acuerdo en aprobar el Orden del Día.- **ACUERDO:**

**APROBADO POR UNANIMIDAD DE LOS PRESENTES.**- .....

Agotados los puntos 1, 2 y 3, se pasa al siguiente punto del Orden del Día.- .....

**4.- DISCUSIÓN Y APROBACIÓN, EN SU CASO, DEL CIERRE DE EJERCICIO DEL PROGRAMA GENERAL DE INVERSIÓN (PGI) 2023 EN OBRAS Y ACCIONES MUNICIPALES DEL RECURSO FONDO DE APORTACIONES PARA LA INFRAESTRUCTURA SOCIAL MUNICIPAL (FAISMUN).- (C. MANUEL RIVERA POLANCO, SÍNDICO ÚNICO).**- .....

Continuando con el uso de la voz el Mtro. Juan Carlos Saldaña Morán, Secretario del H. Ayuntamiento, informa que para la presentación y votación de este punto se contará con la asistencia de los Consejeros Comunitarios integrantes del Consejo de Desarrollo Municipal.- Inmediatamente hace uso de la voz el C. Manuel Rivera Polanco, Síndico Único, para manifestar al Cuerpo Edilicio que en términos del artículo 30, párrafo V, de la Ley Número 364 de Fiscalización Superior y Rendición de Cuentas del Estado de Veracruz de Ignacio de la Llave, pone a su consideración la propuesta para la discusión y aprobación, en su caso, del Cierre de Ejercicio del Programa General de Inversión (PGI) 2023 en Obras y Acciones Municipales del Recurso: Fondo de Aportaciones para la

Handwritten signatures and initials in blue ink on the right margin.

Handwritten signatures and initials in blue ink at the bottom of the page.



Infraestructura Social Municipal (FAISMUN); asimismo, explica que la propuesta del Cierre de Ejercicio del Programa General de Inversión (PGI) 2023 que remite el Arq. Julio César Torres Sánchez, Director de Obras Públicas y Desarrollo Urbano, mediante el oficio número DOPDU/0080/2024, tiene como objetivo plasmar de manera clara los datos de las obras y acciones realizadas, durante el Ejercicio Fiscal 2023; de igual forma, agrega que previamente les fue remitida para su análisis la información en donde se presenta a detalle el Cierre del Programa General de Inversión 2023; es cuanto.- En uso de la voz el Mtro. Juan Carlos Saldaña Morán, Secretario del H. Ayuntamiento, pregunta a los Ediles si existen observaciones al respecto y no habiendo ninguna, somete a votación el presente punto, resultando el siguiente Acuerdo: Analizada la propuesta, el Cabildo, **ACUERDA.-** Conforme a lo dispuesto por los artículos 115, fracción II, de la Constitución Política de los Estados Unidos Mexicanos; 33 de la Ley de Coordinación Fiscal; 20, 21, de la Ley Número 44 de Coordinación Fiscal para el Estado y los Municipios de Veracruz de Ignacio de la Llave; 30, de la Ley Número 364 de Fiscalización Superior y Rendición de Cuentas del Estado de Veracruz de Ignacio de la Llave; 36, fracciones IV y IX, de la Ley Número 9 Orgánica del Municipio Libre; 34, 35, 36, del Bando de Gobierno para el Municipio Libre de Veracruz, Veracruz de Ignacio de la Llave; 5, 6, 14, 15, 16, 17, 18, 19, del Reglamento Interior de la Administración Pública del Municipio de Veracruz, Veracruz de Ignacio de la Llave; y 3, del Reglamento de Sesiones de Cabildo.- **ÚNICO:** Aprobar el Cierre de Ejercicio del Programa General de Inversión (PGI) 2023 en Obras y Acciones Municipales del Recurso Fondo de Aportaciones para la Infraestructura Social Municipal (FAISMUN).- **APROBADO POR MAYORÍA DE LOS PRESENTES.- POR PARTE DE LOS CONSEJEROS COMUNITARIOS, INTEGRANTES DEL CONSEJO DE DESARROLLO MUNICIPAL: CON TRECE VOTOS A FAVOR: (C. ROBERTA MARTÍNEZ RAMOS,**

*[Handwritten signatures and marks in blue ink on the right margin, including a large 'X' and a vertical line.]*

*[Handwritten signatures in blue ink at the bottom of the page, including a large signature and a cross symbol.]*



REPRESENTANTE DEL FRACCIONAMIENTO LOMAS DE RÍO MEDIO 3, EN CALIDAD DE CONSEJERA COMUNITARIA; C. MARÍA ELENA ARELLANO MALERBA, REPRESENTANTE DE LA COLONIA RESERVA 3, EN CALIDAD DE CONSEJERA COMUNITARIA; C. SUSANA BUSTOS TORRES, REPRESENTANTE DE LA COLONIA AMPLIACIÓN BAJADAS, EN CALIDAD DE CONSEJERA COMUNITARIA; C. ESPERANZA CRUZ RAMÍREZ, REPRESENTANTE DE LA COLONIA AGUSTÍN ACOSTA LAGUNES, EN CALIDAD DE CONSEJERA COMUNITARIA; C. ISaura PÉREZ CHÁVEZ, REPRESENTANTE DE LA COLONIA ADOLFO LÓPEZ MATEOS, EN CALIDAD DE CONSEJERA COMUNITARIA; C. ARTURO NOLASCO DOMÍNGUEZ, REPRESENTANTE DE LA UNIDAD HABITACIONAL RÍO MEDIO I, EN CALIDAD DE CONSEJERO COMUNITARIO Y VOCAL DE CONTROL Y VIGILANCIA; C. JUANA LÓPEZ MARTÍNEZ, REPRESENTANTE DE COLONIA JESÚS REYES HEROLES, EN CALIDAD DE CONSEJERA COMUNITARIA; C. MARÍA DE LOURDES PALACIOS SÁNCHEZ, REPRESENTANTE DEL EJIDO TARIMOYA, EN CALIDAD DE CONSEJERA COMUNITARIA; C. MIGUEL ÁNGEL LÓPEZ OREA, REPRESENTANTE DEL FRACCIONAMIENTO LOMAS DE RÍO MEDIO, EN CALIDAD DE CONSEJERO COMUNITARIO; C. CARLOS CÉSAR TÉLLEZ BAUTISTA, REPRESENTANTE DE LA UNIDAD HABITACIONAL INFONAVIT BUENAVISTA, EN CALIDAD DE CONSEJERO COMUNITARIO; C. ELIA LARA RIVADENEIRA, REPRESENTANTE DE LA COLONIA LA VICTORIA; EN CALIDAD DE CONSEJERA COMUNITARIA; C. SILVIA RAMOS REYES, REPRESENTANTE DE LA COLONIA LA POCHOTA, EN CALIDAD DE CONSEJERA COMUNITARIA; Y C. GUADALUPE AGUILAR HERNÁNDEZ, REPRESENTANTE DE LA COLONIA PREDIO LA LOMA, EN CALIDAD DE CONSEJERA COMUNITARIA).- **POR PARTE DEL CUERPO EDILICIO, INTEGRANTES DEL CONSEJO DE DESARROLLO MUNICIPAL:** CON **OCHO VOTOS A FAVOR** (LIC. PATRICIA LOBEIRA RODRÍGUEZ, PRESIDENTA





MUNICIPAL; C. MANUEL RIVERA POLANCO, SÍNDICO ÚNICO; C. SONIA COLORADO ALFONSO, REGIDORA PRIMERA; C. GIANFRANCO MELCHOR ROBINSON, REGIDOR SEGUNDO; C. LUIS ENRIQUE BELTRÁN CALDERÓN, REGIDOR CUARTO; C. AURORA LUISA ALVÍZAR GUERRERO, REGIDORA QUINTA; C. JOSÉ PATRICIO FRANCESCHY MARÍN, REGIDOR DÉCIMO; Y C. BELEM PALMEROS EXSOME, REGIDORA DÉCIMA TERCERA); CUATRO VOTOS EN CONTRA (C. SEBASTIÁN CANO RODRÍGUEZ, REGIDOR SEXTO; C. DANIEL MARTIN LOIS, REGIDOR OCTAVO; C. VIRGINIA ROLDÁN RAMÍREZ, REGIDORA NOVENA; Y C. LISSETHE MARTÍNEZ ECHEVERRÍA, REGIDORA DÉCIMA SEGUNDA); UNA ABSTENCIÓN (C. DOLORES HERNÁNDEZ SARMIENTO, REGIDORA SÉPTIMA); Y DOS AUSENCIAS JUSTIFICADAS (C. GABRIELA MERCEDES AGUIRRE REVA, REGIDORA TERCERA; Y C. ÁLVARO ESPINOZA ROLÓN, REGIDOR DÉCIMO PRIMERO).- **COMUNÍQUESE Y CÚMPLASE.**- - - - -

**5.- DISCUSIÓN Y APROBACIÓN, EN SU CASO, DEL CIERRE DE EJERCICIO DEL PROGRAMA GENERAL DE INVERSIÓN (PGI) 2023 EN OBRAS Y ACCIONES MUNICIPALES DE LOS RECURSOS: APORTACIONES PARA EL FORTALECIMIENTO DE LOS MUNICIPIOS Y DE LAS DEMARCACIONES TERRITORIALES DEL DISTRITO FEDERAL (FORTAMUNDF), RECURSOS FISCALES. FIDEICOMISO CENTRO HISTÓRICO, RECURSOS FISCALES, PARTICIPACIONES 2022, CONZA CONVENIO DE ZONAS ARQUEOLÓGICAS, CONZA CONVENIO DE ZONAS ARQUEOLÓGICAS 2023, FONDO PARA ENTIDADES FEDERATIVAS Y MUNICIPIOS DE HIDROCARBUROS MARÍTIMOS 2022, FONDO PARA ENTIDADES FEDERATIVAS Y MUNICIPIOS DE HIDROCARBUROS TERRESTRES 2022, FONDO PARA ENTIDADES FEDERATIVAS Y MUNICIPIOS DE HIDROCARBUROS TERRESTRES 2023.- (C. MANUEL RIVERA POLANCO,**

*[Handwritten signatures and marks in blue ink on the right margin]*

*[Handwritten signature and initials in blue ink]*



**SÍNDICO ÚNICO).**-----

En uso de la voz el C. Manuel Rivera Polanco, Síndico Único, expone al H. Cabildo que en términos del artículo 30, párrafo V, de la Ley Número 364 de Fiscalización Superior y Rendición de Cuentas del Estado de Veracruz de Ignacio de la Llave, pone a su consideración la propuesta relativa a la discusión y aprobación, en su caso, del Cierre de Ejercicio del Programa General de Inversión (PGI) 2023 en Obras y Acciones Municipales de los Recursos Fondo de Aportaciones para el Fortalecimiento de los Municipios y de las Demarcaciones Territoriales del Distrito Federal (FORTAMUNDF), Recursos Fiscales. Fideicomiso Centro Histórico, Recursos Fiscales, Participaciones 2022, CONZA Convenio Zonas Arqueológicas, CONZA Convenio Zonas Arqueológicas 2023, Fondo para Entidades Federativas y Municipios de Hidrocarburos Marítimos 2022, Fondo para Entidades Federativas y Municipios de Hidrocarburos Terrestres 2022, Fondo para Entidades Federativas y Municipios de Hidrocarburos Marítimos 2023, Fondo para Entidades Federativas y Municipios de Hidrocarburos Terrestres 2023; de igual forma, comenta que la propuesta del Cierre de Ejercicio del Programa General de Inversión (PGI) 2023 que remite el Arq. Julio César Torres Sánchez, Director de Obras Públicas y Desarrollo Urbano, mediante el oficio número DOPDU/0080/2024, tiene como objetivo plasmar de manera clara los datos de las obras y acciones realizadas, durante el Ejercicio Fiscal 2023; destacando de igual forma que, con anterioridad, les fue remitida para su análisis la información en donde se presenta a detalle el cierre del Programa General de Inversión 2023; es cuanto.- En uso de la voz el Mtro. Juan Carlos Saldaña Morán, Secretario del H. Ayuntamiento, pregunta a los Ediles si existen observaciones al respecto y no habiendo ninguna, somete a votación el presente punto, resultando el siguiente Acuerdo: Analizada la propuesta, el Cabildo, **ACUERDA.-** Conforme a lo dispuesto por los artículos 115,

*(Handwritten signatures and initials on the right margin)*

*(Handwritten signatures and initials at the bottom)*



fracción II, de la Constitución Política de los Estados Unidos Mexicanos; 33 de la Ley de Coordinación Fiscal; 20, 21, de la Ley Número 44 de Coordinación Fiscal para el Estado y los Municipios de Veracruz de Ignacio de la Llave; 30, de la Ley Número 364 de Fiscalización Superior y Rendición de Cuentas del Estado de Veracruz de Ignacio de la Llave; 36, fracciones IV y IX, de la Ley Número 9 Orgánica del Municipio Libre; 34, 35, 36, del Bando de Gobierno para el Municipio Libre de Veracruz, Veracruz de Ignacio de la Llave; 5, 6, 14, 15, 16, 17, 18, 19, del Reglamento Interior de la Administración Pública del Municipio de Veracruz, Veracruz de Ignacio de la Llave; y 3, del Reglamento de Sesiones de Cabildo.- **ÚNICO:** Aprobar el Cierre de Ejercicio del Programa General de Inversión (PGI) 2023 en Obras y Acciones Municipales de los Recursos: Aportaciones para el Fortalecimiento de los Municipios y de las Demarcaciones Territoriales del Distrito Federal (FORTAMUNDF), Recursos Fiscales. Fideicomiso Centro Histórico, Recursos Fiscales, Participaciones 2022, CONZA Convenio de Zonas Arqueológicas, CONZA Convenio de Zonas Arqueológicas 2023, Fondo para Entidades Federativas y Municipios de Hidrocarburos Marítimos 2022, Fondo para Entidades Federativas y Municipios de Hidrocarburos Terrestres 2022, Fondo para Entidades Federativas y Municipios de Hidrocarburos Marítimos 2023, Fondo para Entidades Federativas y Municipios de Hidrocarburos Terrestres 2023.- **APROBADO POR MAYORÍA DE LOS PRESENTES.- CON OCHO VOTOS A FAVOR** (LIC. PATRICIA LOBEIRA RODRÍGUEZ, PRESIDENTA MUNICIPAL; C. MANUEL RIVERA POLANCO, SÍNDICO ÚNICO; C. SONIA COLORADO ALFONSO, REGIDORA PRIMERA; C. GIANFRANCO MELCHOR ROBINSON, REGIDOR SEGUNDO; C. LUIS ENRIQUE BELTRÁN CALDERÓN, REGIDOR CUARTO; C. AURORA LUISA ALVÍZAR GUERRERO, REGIDORA QUINTA; C. JOSÉ PATRICIO FRANCESCHY MARÍN, REGIDOR DÉCIMO; Y C. BELEM PALMEROS EXSOME, REGIDORA DÉCIMA

*(Handwritten signatures and marks on the right margin)*



TERCERA); CUATRO VOTOS EN CONTRA (C. SEBASTIÁN CANO RODRÍGUEZ, REGIDOR SEXTO; C. DANIEL MARTIN LOIS, REGIDOR OCTAVO; C. VIRGINIA ROLDÁN RAMÍREZ, REGIDORA NOVENA; Y C. LISSETHE MARTÍNEZ ECHEVERRÍA, REGIDORA DÉCIMA SEGUNDA); UNA ABSTENCIÓN (C. DOLORES HERNÁNDEZ SARMIENTO, REGIDORA SÉPTIMA); Y DOS AUSENCIAS JUSTIFICADAS (C. GABRIELA MERCEDES AGUIRRE REVA, REGIDORA TERCERA; Y C. ÁLVARO ESPINOZA ROLÓN, REGIDOR DÉCIMO PRIMERO).- **COMUNÍQUESE Y CÚMPLASE.**-----

**6.- DISCUSIÓN Y APROBACIÓN, EN SU CASO, DEL CIERRE PRESUPUESTAL A LA LEY DE INGRESOS POR UN IMPORTE DE \$3,590'349,473.76 (TRES MIL QUINIENTOS NOVENTA MILLONES TRESCIENTOS CUARENTA Y NUEVE MIL CUATROCIENTOS SETENTA Y TRES PESOS 76/100 M.N.). Y PRESUPUESTO DE EGRESOS DEL EJERCICIO 2023, POR UN IMPORTE DE \$3,113'131,932.82 (TRES MIL CIENTO TRECE MILLONES CIENTO TREINTA Y UN MIL NOVECIENTOS TREINTA Y DOS PESOS 82/100 M.N.).- (C. MANUEL RIVERA POLANCO, SÍNDICO ÚNICO).**-----

En uso de la voz el C. Manuel Rivera Polanco, Síndico Único, expone al Cuerpo Edilicio que en términos de los artículos 35, 107, de la Ley Orgánica del Municipio Libre del Estado de Veracruz Ignacio de la Llave; 299 y 307, del Código Hacendario para el Municipio de Veracruz, Estado de Veracruz de Ignacio de la Llave; pone a su consideración la discusión y aprobación, en su caso, del Cierre Presupuestal a la Ley de Ingresos para el Ejercicio 2023, por un importe de \$3,590'349,473.76 (Tres Mil Quinientos Noventa Millones Trescientos Cuarenta y Nueve Mil Cuatrocientos Setenta y Tres Pesos 76/100 M.N.); asimismo, del Presupuesto de Egresos del Ejercicio 2023 por un importe de \$3,113'131,932.82 (Tres Mil Ciento Trece Millones Ciento Treinta y Un Mil Novecientos Treinta y Dos Pesos 82/100 M.N.), mismos que con anterioridad se les hicieron llegar para

*[Handwritten signatures and initials in blue ink on the right margin]*

*[Handwritten signatures and initials in blue ink at the bottom]*





su análisis; es cuanto.- En uso de la voz el Mtro. Juan Carlos Saldaña Morán, Secretario del H. Ayuntamiento, pregunta a los Ediles si existen observaciones al respecto y no habiendo ninguna, somete a votación el presente punto, resultando el siguiente Acuerdo: Analizada la propuesta, el Cabildo, **ACUERDA.-** Conforme a lo dispuesto por los artículos 35, fracción V, 107, de la Ley Número 9 Orgánica del Municipio Libre; 299 y 308, del Código Número 543 Hacendario para el Municipio de Veracruz, Estado de Veracruz de Ignacio de la Llave.- **ÚNICO:** Aprobar el Cierre Presupuestal a la Ley de Ingresos por un importe de \$3,590'349,473.76 (Tres Mil Quinientos Noventa Millones Trescientos Cuarenta y Nueve Mil Cuatrocientos Setenta y Tres Pesos 76/100 M.N.) y Presupuesto de Egresos del ejercicio 2023, por un importe de \$3,113'131,932.82 (Tres Mil Ciento Trece Millones Ciento Treinta y Un Mil Novecientos Treinta y Dos Pesos 82/100 M.N.).- **APROBADO POR MAYORÍA DE LOS PRESENTES.- CON SIETE VOTOS A FAVOR** (LIC. PATRICIA LOBEIRA RODRÍGUEZ, PRESIDENTA MUNICIPAL; C. MANUEL RIVERA POLANCO, SÍNDICO ÚNICO; C. SONIA COLORADO ALFONSO, REGIDORA PRIMERA; C. GIANFRANCO MELCHOR ROBINSON, REGIDOR SEGUNDO; C. LUIS ENRIQUE BELTRÁN CALDERÓN, REGIDOR CUARTO; C. AURORA LUISA ALVÍZAR GUERRERO, REGIDORA QUINTA; Y C. BELEM PALMEROS EXSOME, REGIDORA DÉCIMA TERCERA); **CINCO VOTOS EN CONTRA** (C. SEBASTIÁN CANO RODRÍGUEZ, REGIDOR SEXTO; C. DOLORES HERNÁNDEZ SARMIENTO, REGIDORA SÉPTIMA; C. DANIEL MARTIN LOIS, REGIDOR OCTAVO; C. VIRGINIA ROLDÁN RAMÍREZ, REGIDORA NOVENA; Y C. LISSETHE MARTÍNEZ ECHEVERRÍA, REGIDORA DÉCIMA SEGUNDA); **UNA ABSTENCIÓN** (C. JOSÉ PATRICIO FRANCESCHY MARÍN, REGIDOR DÉCIMO); **Y DOS AUSENCIAS JUSTIFICADAS** (C. GABRIELA MERCEDES AGUIRRE REVA, REGIDORA TERCERA; Y C. ÁLVARO ESPINOZA ROLÓN, REGIDOR DÉCIMO PRIMERO).- **COMUNÍQUESE Y CÚMPLASE.-**-----

*[Handwritten signatures and marks in blue ink on the right margin, including a large 'X' and several initials.]*

*[Handwritten signatures and initials in blue ink at the bottom of the page, including a large 'P', 'SLA', and a green cross symbol.]*



**7.- DISCUSIÓN Y APROBACIÓN, EN SU CASO, DEL CIERRE PRESUPUESTAL A LA PLANTILLA DE PERSONAL DEL EJERCICIO 2023, POR UN IMPORTE DE \$1,442'070,561.50 (MIL CUATROCIENTOS CUARENTA Y DOS MILLONES SETENTA MIL QUINIENTOS SESENTA Y UN PESOS 50/100 M.N.).- (C. MANUEL RIVERA POLANCO, SÍNDICO ÚNICO).- -----**

En uso de la voz el C. Manuel Rivera Polanco, Síndico Único, manifiesta al H. Cabildo que en términos de los artículos 35, 107, de la Ley Orgánica del Municipio Libre del Estado de Veracruz Ignacio de la Llave; 299 y 307, del Código Hacendario para el Municipio de Veracruz, Estado de Veracruz de Ignacio de la Llave, pone a su consideración la discusión y aprobación, en su caso, el Cierre Presupuestal de la Plantilla de Personal para el Ejercicio 2023, por un importe de \$1,442'070,561.50 (Mil Cuatrocientos Cuarenta y Dos Millones Setenta Mil Quinientos Sesenta y Un Pesos 50/100 M.N.), mismo que con anterioridad se les hizo llegar para su análisis; es cuanto.- En uso de la voz el Mtro. Juan Carlos Saldaña Morán, Secretario del H. Ayuntamiento, pregunta a los Ediles si existen observaciones al respecto y no habiendo ninguna, somete a votación el presente punto, resultando el siguiente Acuerdo: Analizada la propuesta, el Cabildo, **ACUERDA.-** Conforme a lo dispuesto por los artículos 35, fracción V, 36, fracciones IV y IX, 107, de la Ley Número 9 Orgánica del Municipio Libre; 299 y 308, del Código Número 543 Hacendario para el Municipio de Veracruz, Estado de Veracruz de Ignacio de la Llave.- **ÚNICO:** Aprobar el Cierre Presupuestal a la Plantilla de Personal del ejercicio 2023, por un importe de \$1,442'070,561.50 (Mil Cuatrocientos Cuarenta y Dos Millones Setenta Mil Quinientos Sesenta y Un Pesos 50/100 M.N.).- **APROBADO POR MAYORÍA DE LOS PRESENTES.- CON SIETE VOTOS A FAVOR** (LIC. PATRICIA LOBEIRA RODRÍGUEZ, PRESIDENTA MUNICIPAL; C. MANUEL RIVERA POLANCO, SÍNDICO ÚNICO; C. SONIA COLORADO ALFONSO, REGIDORA PRIMERA; C. GIANFRANCO MELCHOR

Handwritten signatures and marks in blue ink on the right margin, including a large 'X' and several initials.

Handwritten signatures and initials at the bottom of the page, including a large 'P' and a green cross symbol.



ROBINSON, REGIDOR SEGUNDO; C. LUIS ENRIQUE BELTRÁN CALDERÓN, REGIDOR CUARTO; C. AURORA LUISA ALVÍZAR GUERRERO, REGIDORA QUINTA; Y C. BELEM PALMEROS EXSOME, REGIDORA DÉCIMA TERCERA); CINCO VOTOS EN CONTRA (C. SEBASTIÁN CANO RODRÍGUEZ, REGIDOR SEXTO; C. DOLORES HERNÁNDEZ SARMIENTO, REGIDORA SÉPTIMA; C. DANIEL MARTIN LOIS, REGIDOR OCTAVO; C. VIRGINIA ROLDÁN RAMÍREZ, REGIDORA NOVENA; Y C. LISSETHE MARTÍNEZ ECHEVERRÍA, REGIDORA DÉCIMA SEGUNDA); UNA ABSTENCIÓN (C. JOSÉ PATRICIO FRANCESCHY MARÍN, REGIDOR DÉCIMO); Y DOS AUSENCIAS JUSTIFICADAS (C. GABRIELA MERCEDES AGUIRRE REVA, REGIDORA TERCERA; Y C. ÁLVARO ESPINOZA ROLÓN, REGIDOR DÉCIMO PRIMERO).- **COMUNÍQUESE Y CÚMPLASE.**- - - - -

**8.- DISCUSIÓN Y APROBACIÓN, EN SU CASO, DE LOS ESTADOS FINANCIEROS ARMONIZADOS, QUE INCLUYEN EL CORTE DE CAJA DEL MES DE DICIEMBRE DEL 2023.- (C. MANUEL RIVERA POLANCO, SÍNDICO ÚNICO).**-

En uso de la voz el C. Manuel Rivera Polanco, Síndico Único, manifiesta al H. Cabildo que en términos de los artículos 35, fracción VI, y 72, fracción XIII, de la Ley Orgánica del Municipio Libre de Veracruz de Ignacio de la Llave, pone a su consideración la discusión y aprobación, en su caso, de los Estados Financieros Armonizados, que incluyen el Corte de Caja del mes de diciembre de 2023, mismos que fueron circulados previamente para su revisión; refiriendo que en cuanto hace al estado de actividades contenido en el anexo 2 de la información contable y presupuestal de los Estados Financieros en comento, destaca lo siguiente: se reportan ingresos acumulados al 31 de diciembre de 2023, por la cantidad de \$3,179'773,198.00 (Tres Mil Ciento Setenta y Nueve Millones Setecientos Setenta y Tres Mil Ciento Noventa y Ocho Pesos 00/100 M.N.); por otro lado, se informa que los egresos acumulados al 31 de diciembre de 2023, es por un monto de \$3,069'357,006.00 (Tres Mil Sesenta y Nueve Millones

*[Handwritten signatures and marks in blue ink on the right margin, including a large 'X' and several initials.]*

*[Handwritten signatures and marks at the bottom of the page, including a large signature and a green cross symbol.]*



Trescientos Cincuenta y Siete Mil Seis Pesos 00/100 M.N.), obteniendo un resultado acumulado al 31 de diciembre de 2023, por la cantidad de \$110'416,192.00 (Ciento Diez Millones Cuatrocientos Dieciséis Mil Ciento Noventa y Dos Pesos 00/100 M.N.); en cuanto al Corte de Caja correspondiente al mes de diciembre 2023, se presentaron los siguientes movimientos: el saldo inicial de la cuenta de caja fue de cero pesos, se registraron entradas o ingresos por un monto de \$336'537,525.00 (Trescientos Treinta y Seis Millones Quinientos Treinta y Siete Mil Quinientos Veinticinco Pesos 00/100 M.N.); de esta misma manera, se registraron aplicaciones o depósitos bancarios por un total de \$336'537,525.00 (Trescientos Treinta y Seis Millones Quinientos Treinta y Siete Mil Quinientos Veinticinco Pesos 00/100 M.N.), por lo anterior, el saldo final en caja según corte, al 31 de diciembre de 2023, es de cero pesos; es cuanto.- En uso de la voz el Mtro. Juan Carlos Saldaña Morán, Secretario del H. Ayuntamiento, pregunta a los Ediles si existen observaciones al respecto y no habiendo ninguna, somete a votación el presente punto, resultando el siguiente Acuerdo: Analizada la propuesta, el Cabildo, **ACUERDA.-** Conforme a lo dispuesto por los artículos 46, 48, de la Ley General de Contabilidad Gubernamental; 35, fracciones VI y VIII, 72, fracción XIII, de la Ley Número 9 Orgánica del Municipio Libre; 269, fracción XI, 353, 345 y 357, del Código Número 543 Hacendario para el Municipio de Veracruz, Estado de Veracruz de Ignacio de la Llave, y 3, del Reglamento de Sesiones de Cabildo.- **ÚNICO:** Autorizar los Estados Financieros Armonizados que incluyen el corte de caja del mes de diciembre de 2023.- **APROBADO POR MAYORÍA DE LOS PRESENTES.- CON SIETE VOTOS A FAVOR** (LIC. PATRICIA LOBEIRA RODRÍGUEZ, PRESIDENTA MUNICIPAL; C. MANUEL RIVERA POLANCO, SÍNDICO ÚNICO; C. SONIA COLORADO ALFONSO, REGIDORA PRIMERA; C. GIANFRANCO MELCHOR ROBINSON, REGIDOR SEGUNDO; C. LUIS ENRIQUE BELTRÁN CALDERÓN,

Handwritten signatures and marks in blue ink along the right margin of the document.

Handwritten signatures and a green cross symbol at the bottom of the page.





REGIDOR CUARTO; C. AURORA LUISA ALVÍZAR GUERRERO, REGIDORA QUINTA; Y C. BELEM PALMEROS EXSOME, REGIDORA DÉCIMA TERCERA); CUATRO VOTOS EN CONTRA (C. SEBASTIÁN CANO RODRÍGUEZ, REGIDOR SEXTO; C. DANIEL MARTIN LOIS, REGIDOR OCTAVO; C. VIRGINIA ROLDÁN RAMÍREZ, REGIDORA NOVENA; Y C. LISSETHE MARTÍNEZ ECHEVERRÍA, REGIDORA DÉCIMA SEGUNDA); DOS ABSTENCIONES (C. DOLORES HERNÁNDEZ SARMIENTO, REGIDORA SÉPTIMA; Y C. JOSÉ PATRICIO FRANCESCHY MARÍN, REGIDOR DÉCIMO); Y DOS AUSENCIAS JUSTIFICADAS (C. GABRIELA MERCEDES AGUIRRE REVA, REGIDORA TERCERA; Y C. ÁLVARO ESPINOZA ROLÓN, REGIDOR DÉCIMO PRIMERO).- **COMUNÍQUESE Y CÚMPLASE.**- .....

**9.- DISCUSIÓN Y APROBACIÓN, EN SU CASO, DE LOS ESTADOS DE OBRA CORRESPONDIENTES AL MES DE DICIEMBRE DE 2023.- (C. MANUEL RIVERA POLANCO, SÍNDICO ÚNICO).**- .....

En uso de la voz el C. Manuel Rivera Polanco, Síndico Único, menciona que, en cumplimiento al artículo 30, de la Ley Número 364 de Fiscalización Superior y Rendición de Cuentas del Estado de Veracruz, se presentan, para la discusión y aprobación, en su caso, los Estados de Obra correspondientes al mes de diciembre, en donde se reflejan, los siguientes fondos con movimientos financieros: a).- En el Fondo de Aportaciones para la Infraestructura Social, Municipal y de las Demarcaciones Territoriales del Distrito Federal (FISM-DF): 37 movimientos financieros; b).- En el Fondo de Recursos Fiscales: 52 movimientos financieros; c).- En el Fondo Convenio de Zonas Arqueológicas 2022: 1 movimiento financiero; d).- En el Fondo para Entidades Federativas y Municipios Productores de Hidrocarburos Marítimos 2023: 10 movimientos financieros; e).- En el Fondo para Entidades Federativas y Municipios Productores de Hidrocarburos Marítimos 2022: 1 movimiento financiero; f).- En

*[Handwritten signatures and marks on the right margin]*

*[Handwritten signatures and a green cross symbol]*



el Fondo de Participaciones Federales 2022: 7 movimientos financieros; g).- En el Fondo Convenio de Zonas Arqueológicas 2023: 1 movimiento financiero; h).- En el Fondo para Entidades Federativas y Municipios de Hidrocarburos Terrestres 2023: 1 movimiento financiero.- En este sentido se refleja, en los estados de obra, el siguiente fondo sin movimientos financieros: a).- Fondo de Aportaciones para el Fortalecimiento de los Municipios y de las Demarcaciones Territoriales del Distrito Federal (FORTAMUN-DF); es cuanto.- En uso de la voz el Mtro. Juan Carlos Saldaña Morán, Secretario del H. Ayuntamiento, pregunta a los Ediles si existen observaciones al respecto y no habiendo ninguna, somete a votación el presente punto, resultando el siguiente Acuerdo: Analizada la propuesta, el Cabildo, **ACUERDA.-** Conforme a lo dispuesto por los artículos 115, de la Constitución Política de los Estados Unidos Mexicanos; 71, de la Constitución Política del Estado de Veracruz de Ignacio de la Llave; 30, de la Ley Número 364 de Fiscalización Superior y Rendición de Cuentas del Estado de Veracruz de Ignacio de la Llave; 36, fracciones IV y IX, de la Ley Número 9 Orgánica del Municipio Libre; 34, 35, 36, 37, del Bando de Gobierno para el Municipio Libre de Veracruz, Veracruz de Ignacio de la Llave; 5, 6, 15, 16, 17, 18, 19, del Reglamento Interior de la Administración Pública del Municipio de Veracruz, Veracruz de Ignacio de la Llave, y 3, del Reglamento de Sesiones de Cabildo.- **ÚNICO:** Autorizar los Estados de Obra correspondientes al mes de diciembre de 2023.- **APROBADO POR MAYORÍA DE LOS PRESENTES.- CON SIETE VOTOS A FAVOR** (LIC. PATRICIA LOBEIRA RODRÍGUEZ, PRESIDENTA MUNICIPAL; C. MANUEL RIVERA POLANCO, SÍNDICO ÚNICO; C. SONIA COLORADO ALFONSO, REGIDORA PRIMERA; C. GIANFRANCO MELCHOR ROBINSON, REGIDOR SEGUNDO; C. LUIS ENRIQUE BELTRÁN CALDERÓN, REGIDOR CUARTO; C. AURORA LUISA ALVÍZAR GUERRERO, REGIDORA QUINTA; Y C. BELEM PALMEROS EXSOME, REGIDORA DÉCIMA TERCERA);

*[Handwritten signatures and marks in blue ink on the right margin, including a large '8' and a vertical line.]*

*[Handwritten signatures and initials in blue ink at the bottom of the page, including a large 'P' and a green cross symbol.]*



CUATRO VOTOS EN CONTRA (C. SEBASTIÁN CANO RODRÍGUEZ, REGIDOR SEXTO; C. DANIEL MARTIN LOIS, REGIDOR OCTAVO; C. VIRGINIA ROLDÁN RAMÍREZ, REGIDORA NOVENA; Y C. LISSETHE MARTÍNEZ ECHEVERRÍA, REGIDORA DÉCIMA SEGUNDA); DOS ABSTENCIONES (C. DOLORES HERNÁNDEZ SARMIENTO, REGIDORA SÉPTIMA; Y C. JOSÉ PATRICIO FRANCESCHY MARÍN, REGIDOR DÉCIMO); Y DOS AUSENCIAS JUSTIFICADAS (C. GABRIELA MERCEDES AGUIRRE REVA, REGIDORA TERCERA; Y C. ÁLVARO ESPINOZA ROLÓN, REGIDOR DÉCIMO PRIMERO).- **COMUNÍQUESE Y CÚMPLASE.**-----

**10.- DISCUSIÓN Y APROBACIÓN, EN SU CASO, DE LA AUTORIZACIÓN DE LA CUENTA PÚBLICA DEL EJERCICIO 2023.- (C. MANUEL RIVERA POLANCO, SÍNDICO ÚNICO).**-----

En uso de la voz el C. Manuel Rivera Polanco, Síndico Único, hace del conocimiento del Cuerpo Edilicio que en términos de los artículos 35, fracción VI, y 72, fracción XIII, de la Ley Orgánica del Municipio Libre del Estado de Veracruz Ignacio de la Llave; 357, fracción I, y 378, del Código Hacendario para el Municipio de Veracruz, Estado de Veracruz de Ignacio de la Llave; 28, de la Ley de Fiscalización Superior y Rendición de Cuentas para el Estado de Veracruz; pone a su consideración la aprobación de la Cuenta Pública del Ejercicio 2023, misma que fuera enviada previamente para su revisión, de acuerdo con el estado de actividades contenido en el anexo 2 de la información contable y presupuestal de la Cuenta Pública, se deriva lo siguiente: Se reportan ingresos acumulados al 31 de diciembre de 2023, por la cantidad de \$3,179'773,198.00 (Tres Mil Ciento Setenta y Nueve Millones Setecientos Setenta y Tres Mil Ciento Noventa y Ocho Pesos 00/100 M.N.); por otro lado, se informan egresos acumulados al 31 de diciembre de 2023, por un monto de \$3,069'357,006.00 (Tres Mil Sesenta y Nueve Millones Trescientos Cincuenta y

*[Handwritten signatures and initials in blue ink on the right margin]*

*[Handwritten signatures and initials in blue ink at the bottom of the page]*



Siete Mil Seis Pesos 00/100 M.N.), obteniendo un resultado acumulado al 31 de diciembre de 2023, por la cantidad de \$110'416,192.00 (Ciento Diez Millones Cuatrocientos Dieciséis Mil Ciento Noventa y Dos Pesos 00/100 M.N.); es cuanto.- En uso de la voz el Mtro. Juan Carlos Saldaña Morán, Secretario del H. Ayuntamiento, pregunta a los Ediles si existen observaciones al respecto y no habiendo ninguna, somete a votación el presente punto, resultando el siguiente Acuerdo: Analizada la propuesta, el Cabildo, **ACUERDA.-** Conforme a lo dispuesto por los artículos 48, 52, 55, de la Ley General de Contabilidad Gubernamental; 28, de la Ley Número 364 de Fiscalización Superior y Rendición de Cuentas del Estado de Veracruz de Ignacio de la Llave; 35, fracciones VI y VII, 72, fracción XIII, de la Ley Número 9 Orgánica del Municipio Libre; 285, 357, fracción I, 368, 374, 376, 377, 378, y 379, del Código Número 543 Hacendario para el Municipio de Veracruz, Estado de Veracruz de Ignacio de la Llave; 34, 35, 36, 37, del Bando de Gobierno para el Municipio Libre de Veracruz, Veracruz de Ignacio de la Llave; 5, 6, 15, 16, 17, 18, 19, del Reglamento Interior de la Administración Pública del Municipio de Veracruz, Veracruz de Ignacio de la Llave, y 3, del Reglamento de Sesiones de Cabildo.- **ÚNICO:** Se autoriza la Cuenta Pública del ejercicio 2023 y se instruye su remisión al Honorable Congreso del Estado de Veracruz de Ignacio de la Llave.- **APROBADO POR MAYORÍA DE LOS PRESENTES.-** CON SIETE VOTOS A FAVOR (LIC. PATRICIA LOBEIRA RODRÍGUEZ, PRESIDENTA MUNICIPAL; C. MANUEL RIVERA POLANCO, SÍNDICO ÚNICO; C. SONIA COLORADO ALFONSO, REGIDORA PRIMERA; C. GIANFRANCO MELCHOR ROBINSON, REGIDOR SEGUNDO; C. LUIS ENRIQUE BELTRÁN CALDERÓN, REGIDOR CUARTO; C. AURORA LUISA ALVÍZAR GUERRERO, REGIDORA QUINTA; Y C. BELEM PALMEROS EXSOME, REGIDORA DÉCIMA TERCERA); CINCO VOTOS EN CONTRA (C. SEBASTIÁN CANO RODRÍGUEZ, REGIDOR SEXTO; C. DOLORES HERNÁNDEZ SARMIENTO,



REGIDORA SÉPTIMA; C. DANIEL MARTIN LOIS, REGIDOR OCTAVO; C. VIRGINIA ROLDÁN RAMÍREZ, REGIDORA NOVENA; Y C. LISSETHE MARTÍNEZ ECHEVERRÍA, REGIDORA DÉCIMA SEGUNDA); UNA ABSTENCIÓN (C. JOSÉ PATRICIO FRANCESCHY MARÍN, REGIDOR DÉCIMO); Y DOS AUSENCIAS JUSTIFICADAS (C. GABRIELA MERCEDES AGUIRRE REVA, REGIDORA TERCERA; Y C. ÁLVARO ESPINOZA ROLÓN, REGIDOR DÉCIMO PRIMERO).-

**COMUNÍQUESE Y CÚMPLASE.**-----

**II.- DISCUSIÓN Y APROBACIÓN, EN SU CASO, PARA AUTORIZAR EL CALENDARIO DE DÍAS INHÁBILES 2024 PARA EL PERSONAL AL SERVICIO DEL H. AYUNTAMIENTO DE VERACRUZ, Y SU POSTERIOR PUBLICACIÓN EN LA GACETA OFICIAL DEL ESTADO DE VERACRUZ DE IGNACIO DE LA LLAVE.- (C. MANUEL RIVERA POLANCO, SÍNDICO ÚNICO).**-----

En uso de la voz el C. Manuel Rivera Polanco, Síndico Único, manifiesta al Cuerpo Edilicio que en términos de los artículos 52, de la Ley Estatal del Servicio Civil de Veracruz, y 74, de la Ley Federal del Trabajo de Aplicación Supletoria, pone a su consideración la discusión y aprobación, en su caso, para autorizar el Calendario de Días Inhábiles 2024, para el personal al servicio del H. Ayuntamiento de Veracruz y su posterior publicación en la Gaceta Oficial del Estado de Veracruz de Ignacio de la Llave; explicando que la presente propuesta es relativa al Calendario de los Días Inhábiles del año 2024 para el personal al servicio del H. Ayuntamiento de Veracruz, mismo que tiene por objeto establecer los días no laborables y darlos a conocer a los empleados municipales, ciudadanos y diversas autoridades, para los efectos administrativos y legales correspondientes, al siguiente tenor: días inhábiles, conforme a lo dispuesto por los artículos 83, de la Constitución Política de los Estados Unidos Mexicanos; 52, de la Ley Estatal del Servicio Civil de Veracruz; 74, de la Ley Federal del Trabajo; en los cuales no correrán términos, además

Handwritten signatures and initials on the right margin, including a large 'X' and several smaller initials.



de los sábados y domingos, en cuanto a los empleados agremiados a los Sindicatos se apegarán a lo establecido en las Condiciones Generales de Trabajo vigentes; por cuanto hace a las áreas administrativas que presten servicios municipales, podrán, en su caso, por la naturaleza de sus funciones, establecer y habilitar guardias para el ejercicio de sus labores, horarios, conforme a lo estipulado en los artículos 46, 47 y 48, de la Ley Estatal del Servicio Civil de Veracruz; para los empleados al servicio del H. Ayuntamiento, no excederán de ocho horas diarias; en cuanto a los empleados agremiados a los Sindicatos se apegarán a lo establecido en las Condiciones Generales de Trabajo vigentes; periodos vacacionales conforme a lo dispuesto en el artículo 53, de la Ley Estatal del Servicio Civil de Veracruz, dos periodos vacacionales de verano e invierno; de igual forma, agrega que posterior a la correspondiente autorización, para su entrada en vigor deberá publicarse en la Gaceta Oficial del Estado de Veracruz; es cuanto.- En uso de la voz el Mtro. Juan Carlos Saldaña Morán, Secretario del H. Ayuntamiento, pregunta a los Ediles si existen observaciones al respecto y no habiendo ninguna, somete a votación el presente punto, resultando el siguiente Acuerdo: Analizada la propuesta, el Honorable Cabildo.- **ACUERDA.-** Conforme a lo dispuesto por los artículos 115, fracción II, de la Constitución Política de los Estados Unidos Mexicanos; 71, párrafo primero, de la Constitución Política del Estado de Veracruz de Ignacio de la Llave; 74, de la Ley Federal de Trabajo; 46, 47, 48, 50, 52, 53 y 55, de la Ley Número 364 Estatal del Servicio Civil de Veracruz; 34, 35, 36 y 60, fracción II, de la Ley Número 9 Orgánica del Municipio Libre; 34, 35, 36, 37, del Bando de Gobierno para el Municipio Libre de Veracruz, Veracruz de Ignacio de la Llave; 5, 6, 14, 15, 16, 17, 18, 19, del Reglamento Interior de la Administración Pública del Municipio de Veracruz, Veracruz de Ignacio de la Llave; y 3, del Reglamento de Sesiones de Cabildo.- **PRIMERO:** Autorizar el Calendario de Días Inhábiles 2024,

*[Handwritten signatures and marks in blue ink on the right margin, including a large 'X' and a vertical line.]*

*[Handwritten signatures and initials in blue ink at the bottom of the page, including a large 'P' and a cross symbol.]*



para el personal al servicio del H. Ayuntamiento de Veracruz.- **SEGUNDO:** Para efectos del Resolutivo Primero; publíquese en la Tabla de Avisos del H. Ayuntamiento de Veracruz; y en la Gaceta Oficial del Estado de Veracruz de Ignacio de la Llave.- **APROBADO POR UNANIMIDAD DE LOS PRESENTES.-**

**COMUNÍQUESE Y CÚMPLASE.**-----

**12.- DISCUSIÓN Y APROBACIÓN, EN SU CASO, DE LA ACTUALIZACIÓN DEL PLAN MUNICIPAL DE DESARROLLO PARA LA ADMINISTRACIÓN 2022-2025.- (C. MANUEL RIVERA POLANCO, SÍNDICO ÚNICO).**-----

En uso de la voz el C. Manuel Rivera Polanco, Síndico Único, hace del conocimiento de la Honorable Comuna que, en términos de los artículos 35, fracción IV, y 37, de la Ley Orgánica del Municipio Libre; 44, 45, 48, 52 y 54, de la Ley de Planeación del Estado de Veracruz de Ignacio de la Llave; pone a su consideración la discusión y aprobación, en su caso, de la Actualización del Plan Municipal de Desarrollo para la Administración 2022 – 2025, misma que fue circulada previamente para su análisis; explicando que esta Administración Pública Municipal se ha caracterizado por estar en un constante análisis del Plan Municipal de Desarrollo de manera conjunta con diversas instituciones educativas, por lo que, en observancia al artículo 44, de la Ley de Planeación del Estado de Veracruz, y en seguimiento a ese estudio, con la finalidad de mejorar en materia regulatoria y de desarrollo, es que se propone ante ustedes la presente actualización del Plan Municipal de Desarrollo para la Administración 2022-2025; destacando que, en esta actualización, tanto personal de la Administración Municipal, el COPLADEMUN y la Universidad Veracruzana, mediante un trabajo colegiado, y en cumplimiento no solo de la normativa sino de la metodología de gestión para resultados, han finalizado en un trabajo profesional apegado a la realidad de la actual administración Municipal; derivado de sus recomendaciones y como parte del proceso que

Handwritten signatures and marks on the right margin, including a large 'X' and several initials.

Handwritten signatures and a green cross symbol at the bottom of the page.



involucra el Convenio Específico de Colaboración con la Universidad Veracruzana, esta actualización refleja el compromiso del Municipio con el desarrollo integral y sostenible, haciendo hincapié en que este documento estratégico establece, al igual que su predecesor, metas y objetivos específicos que buscan mejorar la calidad de vida de los habitantes, impulsar el crecimiento económico y fortalecer la infraestructura y servicios Municipales; la actualización del Plan Municipal de Desarrollo, permite incorporar una visión plural y representativa de las necesidades y aspiraciones de la comunidad veracruzana y del quehacer de la Administración Pública Municipal, lo destacable de esta actualización más allá de su imagen gráfica es la eliminación de diversos programas entre los cuales destacan los siguientes: "Capacitación y Formación para el Trabajo"; "Comedores Comunitarios"; "Veracruz Camina Contigo"; "Mujer Emprendedora" y, "Acciones de Vivienda"; asimismo, se crean 4 nuevos programas para dar más forma y permitir una mejor evaluación a la Administración Municipal, como lo son: "Parquímetros", "Tránsito Municipal"; "Gestión Financiera"; y "Gestión Administrativa"; asimismo, refiere que lo antes expuesto, obedece a las observaciones y recomendaciones realizadas por la Universidad Veracruzana en los procesos de verificación de avances en los ejercicios 2022 y 2023, que se sustentan en las metodologías recomendadas y realizadas por los expertos en la materia; derivado de lo anterior, y a efecto de que se cumplan con los objetivos trazados por la Universidad Veracruzana en beneficio de la ciudadanía veracruzana, es que se propone el punto en comento para la aprobación del Honorable Ayuntamiento de Veracruz, es cuanto.- En uso de la voz el C. Sebastián Cano Rodríguez, Regidor Sexto, manifiesta: hola, que tal, muy buenas tardes a todos a todas, a mí me causa intriga el que el Síndico acaba de decir que se actualiza el Plan conforme a las necesidades que hay en el Municipio, en Veracruz en

*[Handwritten notes and signatures in blue ink on the right margin, including a large '8' and several illegible signatures.]*

*[Handwritten signature and initials in blue ink, including a large 'P' and a signature that appears to be 'Sebastián Cano Rodríguez'. A small green cross symbol is visible at the end of the signature.]*





nuestro puerto, más del 40% de la población vive en situación de pobreza moderada o extrema, del 100% de los habitantes más del 15% tiene carencias en acceso de alimentos, por ende, es necesario que se generen políticas públicas que puedan asegurar que estas tasas se disminuyan, el Gobierno Federal lo está haciendo con la utilización de los programas sociales se ha subsanado esta cuestión, desde que empezó el Presidente López Obrador ha bajado más del 5% el acceso a la alimentación y el Gobierno Estatal hace lo propio con los desayunos fríos y calientes de los cuales este Ayuntamiento, pues tiene un convenio para ser beneficiario, y a nivel Municipal es importante no quedarnos atrás porque tiene que haber un trabajo en equipo entre los 3 niveles de gobierno; en la Agenda 2030 uno de los 17 objetivos, el segundo es hambre cero, no cumplir con esos objetivos traerá consecuencias que son trágicas y hasta irreversibles para las futuras generaciones en problemas de salud, en problemas de alimentación, en problemas de acceso inclusive a la educación, entonces es muy importante tener esto en cuenta porque hoy se está modificando el Plan Municipal de Desarrollo, quitando un programa que a mí me parece muy importante, muy loable, que son los comedores comunitarios, esto se los cuento como experiencia, mi abuelo fue una persona que usó los comedores comunitarios en su niñez, sin eso no hubiese podido salir adelante, entonces así como mi abuelo, en la actualidad hay personas que necesitan de ese tipo de programas para poder llevar a su casa comida en su día a día, o al menos poder asegurarles a sus hijos el que puedan alimentarse, dándole prioridad lamentablemente a las cuestiones de recaudación fiscal yo creo que tendríamos que enfocarnos más en ese Plan Municipal de Desarrollo a tener este tipo de objetivos sustentables que nos pide organismos internacionales como son la ONU, muchísimas gracias.- En uso de la voz el C. Manuel Rivera Polanco, Síndico Único, responde que derivado del éxito del

*[Handwritten notes and signatures in blue ink on the right margin]*

*[Handwritten initials and signatures in blue ink]*



actual Programa de Apoyo Alimentario Municipal, con el cual hoy día, gracias a la aprobación de recursos por parte de todo el H. Cabildo en el presupuesto, 40,000 familias son beneficiadas disminuyendo así la población en situación de carencia alimentaria, del 25.6% al 15.1%, según los datos del propio Consejo Nacional de Evaluación de la Política de Desarrollo Social CONEVAL; por lo que en base a estos datos es que la misma Universidad Veracruzana determina que a fin de evitar duplicidad en los programas se eliminarían algunos, como es el caso de este programa, gracias.- Una vez más hace uso de la voz el C. Sebastián Cano Rodríguez, Regidor Sexto, para agregar: el problema es que este tipo de programas solamente sirven como un paracetamol a una enfermedad mucho más grande, yo los reto a cualquiera de los presentes a que vivan con los alimentos que se dan en las despensas, en una sesión pasada la compañera Virginia nos enseñó todo lo que traen las despensas y lamentablemente digo podrá comer una familia un día, a lo mucho dos, pero a partir del tercer día, solamente, a menos que ingieran cucharadas de azúcar, porque no dan para más las despensas que se están dando, una familia al menos de 4 integrantes no se puede subsanar realmente con este tipo de programas que se están llevando a cabo, los cuales, no digo que sean malos, al final tienen un objetivo, pero programas como los comedores comunitarios podrían llegar a subsanar mucho más la problemática que se está dando y los resultados que usted menciona, Síndico, podrían disminuir todavía más, es cuanto, muchas gracias.- En uso de la voz la C. Lissethe Martínez Echeverría, Regidora Décima Segunda, comenta: gracias Secretario, buenas tardes compañeros Ediles, Presidenta, Síndico, veo dentro del Plan de Desarrollo, como usted lo menciona, los programas que se van a eliminar, el de Mujer Emprendedora, a mí me gustaría con la intención de que quede asentado en el Acta, cuáles serían los programas para las mujeres en la actualidad, donde pudiéramos desarrollar un poquito

*[Handwritten notes and signatures in blue ink on the right margin, including a large 'X' and several initials]*

*[Handwritten signatures and initials in blue ink at the bottom of the page]*





más su emprendimiento, y pues bueno, con la intención de que para todos y todas nos quede claro si es que en la actualidad ya existe algo similar a este programa, es cuanto.- Nuevamente en uso de la voz el C. Manuel Rivera Polanco, Síndico Único, menciona que efectivamente los programas que se están eliminando se encuentran duplicados y que son precisamente los considerados por la Universidad Veracruzana, en el caso del programa Mujer Emprendedora que es eliminado de forma, más no de fondo, estas acciones se complementan en lo realizado tanto por el Instituto Municipal de las Mujeres, la Dirección de Desarrollo Económico y la Dirección de Fomento Agropecuario y Desarrollo Social, haciendo hincapié que en este caso, ellos están llevando a cabo de manera directa el programa de Mujer Emprendedora, reiterando que lo que se busca es que no se dupliquen programas y se permitan implementar otros.- Acto seguido hace uso de la voz la C. Lissethe Martínez Echeverría, Regidora Décima Segunda, para comentar gracias Síndico, gracias Secretario, me refiero Síndico al tema de los programas en específico, cuáles son, o sea, qué es lo que se está llevando a cabo, para que quede asentado en Acta y tengamos conocimiento toda la ciudadanía, principalmente nosotros como Ediles y poderlo transmitir y llevarlo al pueblo Veracruzano, de lo que tenemos, de lo que se está trabajando.- A lo que el C. Manuel Rivera Polanco, Síndico Único, responde que no podría darle en este momento una respuesta, sin embargo, con todo gusto le hará llegar la información, de igual forma destaca que la Dirección de Fomento Agropecuario está desarrollando el Programa de Mujer Rural, al igual que el DIF implementa constantemente varios talleres en los diferentes módulos, citando como ejemplo el que se ubica en Amapolas, en donde se realizan talleres muy importantes, reiterando el ofrecimiento de hacerle llegar, posteriormente, la información al respecto.- En uso de la voz la C. Aurora Luisa Alvizar Guerrero, Regidora Quinta, se suma a los comentarios

*[Handwritten notes and signatures in blue ink on the right margin]*

*[Handwritten signatures and initials in blue ink]*





vertidos por el Síndico Único, de igual forma comenta que el área de Fomento Agropecuario realiza las actividades con el Programa de Mujer Rural, en el que se trabaja con mujeres emprendedoras y se realizan diferentes eventos en donde ellas desarrollan sus habilidades.- En uso de la voz la C. Belem Palmeros Exsome, Regidora Décima Tercera, agrega que desea abonar un poco más a la respuesta de la pregunta de la Regidora Décima Segunda, destacando que existe el Instituto Municipal de las Mujeres, en donde se imparten talleres que son temporales, citando como ejemplo el de reparación de aparatos electrodomésticos, los talleres no tradicionales que son cerrajería, trabajo con aluminio y el que se tiene de manera constante es el de elaboración de productos de limpieza; por otro lado está el DIF Municipal, que en todos sus módulos esta administración se encargó de reactivar talleres, citando como ejemplo el módulo de Vargas que atiende a las personas que asisten para capacitarse, destacando que dichas capacitaciones las imparte la misma comunidad, por lo que considera que la comunidad rural hace todo un trabajo bien bonito, algunos son gratuitos y otros tienen alguna cuota de recuperación en beneficio de la comunidad, como es el de Mujer Rural en particular; de igual forma, Desarrollo Económico cuenta con el apoyo que le da el Ayuntamiento de Veracruz, que es el que se brinda en el corredor de Martí, tanto a las comunidades de la zona rural como de la zona urbana para que ahí vayan a exponer sus productos y los puedan vender en la zona, mismos que se realizan los fines de semana, haciendo hincapié que el programa está precioso, invitando a la Regidora Décima Segunda se pueda acercar a ellas; de igual forma, comenta que la Universidad de Colombia hace no muchos meses, se acercó a ella y a la oficina de Fomento Agropecuario por el Programa de Mujer Rural, Mujer Emprendedora, a fin de solicitarle su participación con una exposición porque aunque que es un poco delicado sacar a la mujer rural de su

*[Handwritten notes and signatures in blue ink on the right margin, including a large 'X' and several initials]*

*[Handwritten signatures and initials in blue ink at the bottom of the page]*



entorno y pasarla a la zona urbana, siempre es bueno para la venta de sus productos ya que la mayoría de las ocasiones no llegan a la zona urbana; agregando que antes existía un programa que se llamaba La Jarochita, que eran las tienditas en donde daban a conocer sus productos, antes existían muchísimos programas a nivel federal, hoy en día, es del conocimiento de todos, que no existe nada de esto, entonces el Ayuntamiento está haciendo lo que no hace el Gobierno Federal, ni el Gobierno Estatal, por lo que la única manera en que se puede hablar del emprendimiento de las mujeres, es con todas estas Direcciones que trabajan con esta perspectiva de género, para lo que el Plan Municipal dice que existe la transversalidad, porque cada Dirección tiene que tener la mira de esos ojos violeta para poder tener programas con esta mira de igualdad de género entre hombres y mujeres, muchas gracias.- En uso de la voz la C. Sonia Colorado Alfonso, Regidora Primera, se suma a los comentarios de sus compañeros que le antecedieron en el micrófono; de igual forma, puntualiza la forma ya que no se están eliminando las actividades, si no que en algunos casos se duplicaban, por lo que en la forma del Plan Municipal de Desarrollo; es decir, cuando se tienen indicadores que cumplir, si el presupuesto se está ejerciendo a través de la Dirección del DIF, de Desarrollo Económico y se están llevando a cabo esos talleres, obviamente se tiene que tener esos indicadores o matrices que se tienen que ir midiendo en cada Dirección y efectivamente no se están dejando de hacer, si no que se están llevando a cabo a través de estas Direcciones; destacando de igual forma que esta Administración se ha preocupado muchísimo por la implementación de todos los talleres de emprendimiento para las mujeres, no solamente en el aula de Amapolas, sino también de Torrentes, en donde aparte también aprenden a tejer, a cocinar, a generar fuentes de empleo de manera directa, a fin de que puedan trabajar desde su casa, no es que se estén eliminando si no que es para

P SIA Z U A +



que no se duplique, por lo que se puede llevar esta medida como lo marca la Universidad Veracruzana, pues está enfatizando en estas Direcciones, y algo muy importante, citando como ejemplo el tema de los comedores comunitarios, es importante resaltar, que este programa lo tenía el Gobierno del Estado y que desafortunadamente cerraron todos esos comedores comunitarios, que bien se pudieran complementar con el tema del Programa Alimentario que tuvo a bien proponer la Alcaldesa a este H. Cabildo, y que como bien refería el Síndico Único, se viene apoyando de manera complementaria a 40,000 familias veracruzanas, es cuanto, Secretario.- En uso de la voz la Lic. Patricia Lobeira Rodríguez, Presidenta Municipal, agrega que por cuanto hace al apoyo alimentario, se entregan 40,000 despensas por parte del Ayuntamiento y además de otro programa que ha tenido un éxito rotundo, debido a que en la actualidad en los supermercados se encuentran precios altísimos, se implementó la realización de "El Mercadito", el cual se está llevando a distintos lugares del Municipio, por lo que la gente está muy contenta, ya que se incluyen productos de excelente calidad y la gente los puede comprar a un muy buen precio, teniendo resultados muy favorables, por lo que viendo todo este tipo de programas se ha decidido hacer este ajuste, pero también como lo comentaba la Regidora Primera era un programa Estatal, por lo que invita al Cuerpo Edilicio a que no expresen comentarios populistas, sino que se hagan desde la razón, mejorando y siempre viendo por el bien de la población, muchísimas gracias.- En uso de la voz el Mtro. Juan Carlos Saldaña Morán, Secretario del H. Ayuntamiento, informa al C. Sebastián Cano Rodríguez, Regidor Sexto, que es su tercera intervención, por lo que en términos del artículo 28, del Reglamento de Sesiones de Cabildo, se le dará el término de cinco minutos para concluir su intervención, por lo que se le concede el uso de la voz al Regidor Sexto.- Acto seguido, hace uso de la voz el

*[Handwritten notes and signatures in blue ink on the right margin, including a large 'X' and several initials.]*

*[Handwritten signatures and initials in blue ink at the bottom of the page, including a large 'P' and a signature that appears to be 'SLA 3'. A green cross symbol is also present.]*



C. Sebastián Cano Rodríguez, Regidor Sexto, quien manifiesta yo no creo que sean cuestiones políticas o populistas, digo yo, al menos el comentario que mencioné es con objetividad y yo creo que ahí es donde hay un sesgo, porque por ejemplo la Regidora Treceava, algo que menciona es que Gobierno Federal no está haciendo nada para poder apoyar, o sea, vemos los diferentes programas sociales donde gente de la tercera edad hombres y mujeres se ven beneficiados, becas para estudiantes donde hombres y mujeres se ven beneficiados, obviamente ya no se maneja el dinero como antes se manejaba, como estaban acostumbrados que había moches y había tironeos entre todo ese desplante, ahora le llega directamente a las personas y el cambio se está viendo con esas cifras que yo les mencioné, el 5% del acceso alimentario se ha subsanado, y son gracias a los programas que se están implementado, y a nivel Estatal, pues solo decirles por algo, nuestro Gobierno Municipal tiene un convenio con Gobierno del Estado para enfocarnos al sector más vulnerable que son las niñas y los niños en Veracruz, con los desayunos calientes y fríos es que se está subsanando que niños en lugares con mucha precariedad tengan con qué alimentarse, ciertamente se puede hacer más y desde parte del Ayuntamiento yo creo que podríamos llegar a hacer más, sobre eso iba mi comentario, que aquí nos podríamos sumar a que con los comedores comunitarios pudiéramos llegar a alcanzar a más personas, porque reitero las despensas, y no lo quería decir de esta manera, pero son una ofensa para la gente, una familia de 4 personas no se alimenta con las despensas que se les dan, si acaso comen 2 días y al tercer día es meterse cucharadas de azúcar, porque es para lo único que alcanza, hay frijol y arroz y eso que alcanza, si acaso, para una familia con 4 personas para 2 días de alimentación, es un apoyo que es bueno pero no es suficiente, muchas gracias.- En uso de la voz la C. Belem Palmeros Exsome, Regidora Décima Tercera, agrega que como bien lo acaba

*[Handwritten notes and signatures in blue ink on the right margin, including a large 'X' and several initials]*

*[Handwritten signatures and initials in blue ink at the bottom of the page]*



de comentar el Regidor Sexto, es un apoyo, por lo que le gustaría que no ofenda a la gente que recibe las despensas, de entrada, porque con eso de que están comiendo cucharadas de azúcar; es decir, desconoce si ha preguntado, pero a la gente le gusta que se le apoye porque realmente la situación que vive es totalmente complicada; usted acaba de mencionar los apoyos federales, pues como es del conocimiento de todos, mencionó tres: pensiones, las becas, y cuál es el otro, para los estudiantes y eso es todo lo que tienen, por lo que puede ver que en el Plan Municipal también se quitó un apoyo sumamente precioso que es Apoyo a la Vivienda, quizá usted está muy joven, pero en el periodo del año 2014 al 2017, SEDATU, que formó la Secretaría de Desarrollo, tenía programas bien interesantes con respecto a la vivienda, tenía el Apoyo a Piso Firme, porque la gente ya no debe tener piso de tierra, tenían también las Casas Rurales, si visita la zona rural, podrá ver unas casitas muy bonitas que son beige con techito rojo, bueno, eso es un apoyo que a la gente solamente les costaba aproximadamente \$6,000.00 (Seis mil pesos 00/100 M.N.), reiterando que esa casa era un apoyo que daba SEDATU; al igual que tenía el apoyo a parques, tenía una cantidad de cosas, hoy en día eso ya no existe; el Instituto Nacional de las Mujeres, también tenía el apoyo a la transversalidad, el Apoyo al Fortalecimiento Institucional, se tenían alrededor de 700 programas que los Ayuntamientos podían bajar, había Ayuntamientos que contaban con muy poco presupuesto y así podían tener un presupuesto arriba de mil con todo lo que podían bajar; eran proyectos que se tenían que concursar, eran proyectos que tenían que ser viables para la ciudadanía y que realmente se destinaran a apoyar, entonces eso era trabajar bien; es decir, que los Municipios podían bajar recurso a nivel federal, eso era el apoyo realmente a la gente, las calles que hoy existen, las banquetas que hoy existen han sido por Fondos Federales; hoy en día los Ayuntamientos están haciendo muchísimo al estirar el dinero como

*[Handwritten notes and signatures in blue ink on the right margin, including a large 'X' and a vertical line.]*

*[Handwritten signatures and initials in blue ink at the bottom of the page, including a large 'P' and a green cross symbol.]*





puedan para poder realizar obras en beneficio la ciudadanía, por lo anterior lo invita a que vea un poco más de la historia de lo que es Veracruz y el Estado de Veracruz; hoy el Estado de Veracruz tiene un nivel de pobreza terrible que nunca lo había tenido, el día de hoy la Fiscalía, la Fiscal Especializada, dijo hoy que en las administraciones pasadas, en el gobierno Yunista, donde estaba Jorge Winckler, recibió muchísimo presupuesto la Fiscalía, y hoy en día ya no se recibe el mismo presupuesto, entonces si ésta gestión estatal reconoce en donde está el presupuesto, le solicita al Regidor Sexto que analice un poco la historia de Veracruz, todo lo que Veracruz se había desarrollado y lo que ha pasado en estos 6 años y sí, por supuesto se une a los comentarios de la Alcaldesa a fin de que no se hagan comentarios populistas, sino que realmente se vea la realidad en la que se encuentra El estado y el país, muchas gracias, es cuanto.- En uso de la voz el C. Gianfranco Melchor Robinson, Regidor Segundo, agrega dirigiéndose al Regidor Sexto, con todo respeto, que el decir que las despensas son ofensivas, considera que más ofensivo es tener a los adultos mayores ahí en la avenida Independencia expuestos al sol, al agua, es una situación triste, eso es humillar, además de que el apoyo que otorgan tampoco alcanza, porque la gente está ahí por la necesidad, es cuanto.- Hace uso de la voz la C. Dolores Hernández Sarmiento, Regidora Séptima, para exponer buenas tardes a todos, compañeros Ediles, Presidenta Municipal, yo creo que es responsabilidad de todos como servidores públicos que somos y también los tres niveles de gobierno, pues tener a la ciudadanía en bienestar, tomando en cuenta los comentarios de los programas que se están quitando como son los comedores comunitarios, coincido que no se debe de quitar esa posibilidad que cabe, si se puede, pues que siga, porque sobre todo lo comento porque las personas encargadas de hacer entrega de esas cajitas de despensa a las personas que están registradas, suele pasar y lo han comentado andando en

*[Handwritten notes and signatures in blue ink on the right margin, including a large 'A', a signature, and a circled '1']*

*[Handwritten signatures and initials in blue ink at the bottom of the page, including a large 'P', 'SA', '3', 'y', and a signature with a cross symbol]*



las colonias, que les niegan el anotarse o registrarse, les niegan porque les dicen que no pertenecen a su partido, entonces ahí sí es una situación muy injusta que se debe de capacitar a esos servidores públicos que se manejan de esa manera, para esas personas que quedan fuera de ese programa les estaría muy bien acercarse a estos comedores comunitarios; y bueno, referente a los programas para mujeres emprendedoras, desde luego que en este gobierno de nuestro Gobernador Cuitláhuac García Jiménez, hay un programa que se llama Mujeres Emprendedoras, a través de la Secretaría de Desarrollo Social de SEDESOL, donde se les está apoyando a todas esas mujeres que promocionan o dan servicio para todos sus productos para que sigan emprendiendo, esto se está llevando a cabo por parte de la Secretaría de Desarrollo Social, es cuanto.-

En uso de la voz el Mtro. Juan Carlos Saldaña Morán, Secretario del H. Ayuntamiento, pregunta a los Ediles si existen más observaciones al respecto, y toda vez que no hay más observaciones, somete a votación el presente punto, resultando el Acuerdo, siguiente: Analizada la propuesta, el Honorable Cabildo.-

**ACUERDA.-** Conforme a lo dispuesto en los artículos 35 fracción IV; 36 fracciones IV y IX; 191, 192, fracción I, 193, 194, 195, 196, 197, 200, 201, de la Ley Número 9 Orgánica del Municipio Libre; 17, fracción II, 18, 44, 45, 46, 47, 48, 49, 50, 51, 52, 53, 54, 55, 56, 57, de la Ley Número 12 de Planeación del Estado de Veracruz de Ignacio de la Llave; 34, 35, 36, 37, del Bando de Gobierno para el Municipio Libre de Veracruz, Veracruz de Ignacio de la Llave; 5, 6, 15, 16, 17, 18, 19, del Reglamento Interior de la Administración Pública del Municipio de Veracruz, Veracruz de Ignacio de la Llave; y 3 del Reglamento de Sesiones de Cabildo.- **PRIMERO:** Aprobar la actualización del Plan Municipal de Desarrollo para la Administración Municipal 2022 - 2025.- **SEGUNDO:** Remítase para su autorización al Honorable Congreso del Estado de Veracruz.- **TERCERO:** Una vez aprobado por el H. Congreso del Estado de Veracruz, publíquese en la

*[Handwritten signatures and marks on the right margin]*

*[Handwritten signatures and a green cross symbol at the bottom]*



Gaceta Oficial del Estado de Veracruz o a través de los medios electrónicos que garanticen su debida publicidad y transparencia en los sitios oficiales del Municipio de Veracruz.- **CUARTO:** Remitir la versión electrónica al Consejo Estatal de Planeación Democrática para el Bienestar (CEPLADEB).-

**APROBADO POR MAYORÍA DE LOS PRESENTES.- CON SIETE VOTOS A FAVOR**

(LIC. PATRICIA LOBEIRA RODRÍGUEZ, PRESIDENTA MUNICIPAL; C. MANUEL RIVERA POLANCO, SÍNDICO ÚNICO; C. SONIA COLORADO ALFONSO, REGIDORA PRIMERA; C. GIANFRANCO MELCHOR ROBINSON, REGIDOR SEGUNDO; C. LUIS ENRIQUE BELTRÁN CALDERÓN, REGIDOR CUARTO; C. AURORA LUISA ALVÍZAR GUERRERO, REGIDORA QUINTA; Y C. BELEM PALMEROS EXSOME, REGIDORA DÉCIMA TERCERA); DOS VOTOS EN CONTRA (C. SEBASTIÁN CANO RODRÍGUEZ, REGIDOR SEXTO; Y C. LISSETHE MARTÍNEZ ECHEVERRÍA, REGIDORA DÉCIMA SEGUNDA); CUATRO ABSTENCIONES (C. DOLORES HERNÁNDEZ SARMIENTO, REGIDORA SÉPTIMA; C. DANIEL MARTIN LOIS, REGIDOR OCTAVO; C. VIRGINIA ROLDÁN RAMÍREZ, REGIDORA NOVENA; Y C. JOSÉ PATRICIO FRANCESCHY MARÍN, REGIDOR DÉCIMO); Y DOS AUSENCIAS JUSTIFICADAS (C. GABRIELA MERCEDES AGUIRRE REVA, REGIDORA TERCERA; Y C. ÁLVARO ESPINOZA ROLÓN, REGIDOR DÉCIMO PRIMERO).- **COMUNÍQUESE Y CÚMPLASE.**-.....

**13.- ACORDE A LA LEY DE INGRESOS, SE PROPONE LA DISCUSIÓN Y APROBACIÓN, EN SU CASO, DEL PRESUPUESTO DE EGRESOS PARA EL EJERCICIO 2024, POR UN IMPORTE DE \$2'835,572,129.55 (DOS MIL OCHOCIENTOS TREINTA Y CINCO MILLONES QUINIENTOS SETENTA Y DOS MIL CIENTO VEINTINUEVE PESOS 55/100 M.N.).- (C. MANUEL RIVERA POLANCO, SÍNDICO ÚNICO).**-.....

En uso de la voz el C. Manuel Rivera Polanco, Síndico Único, hace del conocimiento del Cabildo en pleno que en términos de los artículos 35, 37 y 107,

Handwritten signatures and initials in blue ink, including a large 'P', a signature that looks like 'SLO 3', and several other initials and a cross symbol.



último párrafo, de la Ley Orgánica del Municipio Libre del Estado de Veracruz Ignacio de la Llave; 299 y 307, del Código Hacendario para el Municipio de Veracruz, Estado de Veracruz de Ignacio de la Llave, y acorde a la Ley de Ingresos para el Ejercicio Fiscal 2024, aprobada por el Honorable Congreso del Estado de Veracruz de Ignacio de la Llave, pone a su consideración la discusión y aprobación, en su caso, del Presupuesto de Egresos para el Ejercicio 2024, por un importe de \$2,835'572,129.55 (Dos Mil Ochocientos Treinta y Cinco Millones Quinientos Setenta y Dos Mil Ciento Veintinueve Pesos 55/100 M.N.); mismo que con anterioridad se les hizo llegar para su análisis, es cuanto.- En uso de la voz el Mtro. Juan Carlos Saldaña Morán, Secretario del H. Ayuntamiento, pregunta a los Ediles si existen observaciones al respecto y no habiendo ninguna, somete a votación el presente punto, resultando el siguiente Acuerdo: Analizada la propuesta, el Cabildo, **ACUERDA.-** Conforme a lo dispuesto por los artículos 35, fracción V, 107, de la Ley Número 9 Orgánica del Municipio Libre; 299 y 307, del Código Número 543 Hacendario para el Municipio de Veracruz, Estado de Veracruz de Ignacio de la Llave.- **ÚNICO:** Se aprueba el Presupuesto de Egresos para el ejercicio 2024, por un importe de \$2'835,572,129.55 (Dos Mil Ochocientos Treinta y Cinco Millones Quinientos Setenta y Dos Mil Ciento Veintinueve Pesos 55/100 M.N.).- **APROBADO POR MAYORÍA DE LOS PRESENTES.-** CON OCHO VOTOS A FAVOR (LIC. PATRICIA LOBEIRA RODRÍGUEZ, PRESIDENTA MUNICIPAL; C. MANUEL RIVERA POLANCO, SÍNDICO ÚNICO; C. SONIA COLORADO ALFONSO, REGIDORA PRIMERA; C. GIANFRANCO MELCHOR ROBINSON, REGIDOR SEGUNDO; C. LUIS ENRIQUE BELTRÁN CALDERÓN, REGIDOR CUARTO; C. AURORA LUISA ALVÍZAR GUERRERO, REGIDORA QUINTA; C. JOSÉ PATRICIO FRANCESCHY MARÍN, REGIDOR DÉCIMO; Y C. BELEM PALMEROS EXSOME, REGIDORA DÉCIMA TERCERA); TRES VOTOS EN CONTRA (C. DANIEL MARTIN LOIS, REGIDOR OCTAVO; C. VIRGINIA ROLDÁN

Handwritten signatures and marks on the right margin, including a large 'X' and a vertical line with a circle at the bottom.

Handwritten mark resembling the number '7'.

Handwritten signatures and initials at the bottom of the page.





RAMÍREZ, REGIDORA NOVENA; Y C. LISSETHE MARTÍNEZ ECHEVERRÍA, REGIDORA DÉCIMA SEGUNDA); DOS ABSTENCIONES (C. SEBASTIÁN CANO RODRÍGUEZ, REGIDOR SEXTO; Y C. DOLORES HERNÁNDEZ SARMIENTO, REGIDORA SÉPTIMA); Y DOS AUSENCIAS JUSTIFICADAS (C. GABRIELA MERCEDES AGUIRRE REVA, REGIDORA TERCERA; Y C. ÁLVARO ESPINOZA ROLÓN, REGIDOR DÉCIMO PRIMERO).- **COMUNÍQUESE Y CÚMPLASE.**- - - - -

**14.- DISCUSIÓN Y APROBACIÓN, EN SU CASO, DE LA PLANTILLA DEL PERSONAL DEL EJERCICIO 2024, POR UN IMPORTE DE \$1,466'795,002.00 (MIL CUATROCIENTOS SESENTA Y SEIS MILLONES SETECIENTOS NOVENTA Y CINCO MIL DOS PESOS 00/100 M.N.)- (C. MANUEL RIVERA POLANCO, SÍNDICO ÚNICO).**- - - - -

En uso de la voz el C. Manuel Rivera Polanco, Síndico Único, expone al Cuerpo Edilicio que en términos de los artículos 35, 37 y 107, último párrafo, de la Ley Orgánica del Municipio Libre del Estado de Veracruz Ignacio de la Llave; 299 y 307, del Código Hacendario para el Municipio de Veracruz, Estado de Veracruz de Ignacio de la Llave, y acorde a la Ley de Ingresos para el Ejercicio Fiscal 2024, aprobada por el Honorable Congreso del Estado de Veracruz de Ignacio de la Llave, pone a su consideración la discusión y aprobación, en su caso, de la Plantilla de Personal para el Ejercicio Fiscal 2024, por un importe de \$1,466'795,002.00 (Mil Cuatrocientos Sesenta y Seis Millones Setecientos Noventa Cinco Mil Dos Pesos 00/100 M.N.); mismo que con anterioridad se les hizo llegar para su análisis, es cuanto.- En uso de la voz el Mtro. Juan Carlos Saldaña Morán, Secretario del H. Ayuntamiento, pregunta a los Ediles si existen observaciones al respecto y no habiendo ninguna, somete a votación el presente punto, resultando el siguiente Acuerdo: Analizada la propuesta, el Cabildo, **ACUERDA.-** Conforme a lo dispuesto por los artículos 35, fracción V, y 36, fracciones IV y IX, de la Ley Número 9 Orgánica del Municipio Libre.- **ÚNICO:**

*[Handwritten signatures and marks on the right margin]*

*[Handwritten signatures and initials at the bottom]*





Se aprueba la Plantilla del Personal para el ejercicio 2024, por un importe de \$1,466'795,002.00 (Mil Cuatrocientos Sesenta y Seis Millones Setecientos Noventa y Cinco Mil Dos Pesos 00/100 M.N.).- **APROBADO POR MAYORÍA DE LOS PRESENTES.-** CON OCHO VOTOS A FAVOR (LIC. PATRICIA LOBEIRA RODRÍGUEZ, PRESIDENTA MUNICIPAL; C. MANUEL RIVERA POLANCO, SÍNDICO ÚNICO; C. SONIA COLORADO ALFONSO, REGIDORA PRIMERA; C. GIANFRANCO MELCHOR ROBINSON, REGIDOR SEGUNDO; C. LUIS ENRIQUE BELTRÁN CALDERÓN, REGIDOR CUARTO; C. AURORA LUISA ALVÍZAR GUERRERO, REGIDORA QUINTA; C. JOSÉ PATRICIO FRANCESCHY MARÍN, REGIDOR DÉCIMO; Y C. BELEM PALMEROS EXSOME, REGIDORA DÉCIMA TERCERA); TRES VOTOS EN CONTRA (C. DANIEL MARTIN LOIS, REGIDOR OCTAVO; C. VIRGINIA ROLDÁN RAMÍREZ, REGIDORA NOVENA; Y C. LISSETHE MARTÍNEZ ECHEVERRÍA, REGIDORA DÉCIMA SEGUNDA); DOS ABSTENCIONES (C. SEBASTIÁN CANO RODRÍGUEZ, REGIDOR SEXTO; Y C. DOLORES HERNÁNDEZ SARMIENTO, REGIDORA SÉPTIMA); Y DOS AUSENCIAS JUSTIFICADAS (C. GABRIELA MERCEDES AGUIRRE REVA, REGIDORA TERCERA; Y C. ÁLVARO ESPINOZA ROLÓN, REGIDOR DÉCIMO PRIMERO).-

**COMUNÍQUESE Y CÚMPLASE.-** -----

**15.- DISCUSIÓN Y APROBACIÓN, EN SU CASO, DE LA MODIFICACIÓN A LA LEY DE INGRESOS Y PRESUPUESTO DE EGRESOS DEL EJERCICIO 2024, POR UN IMPORTE DE \$3,412'892,770.39 (TRES MIL CUATROCIENTOS DOCE MILLONES OCHOCIENTOS NOVENTA Y DOS MIL SETECIENTOS SETENTA PESOS 39/100 M.N.).- (C. MANUEL RIVERA POLANCO, SÍNDICO ÚNICO).- - - -**

Continuando con el Orden del Día, hace uso de la voz el C. Manuel Rivera Polanco, Síndico Único, para exponer al Cuerpo Edilicio que, en términos de los artículos 35, fracción V, 107, cuarto párrafo, de la Ley Orgánica del Municipio Libre del Estado de Veracruz Ignacio de la Llave; 299 y 311, segundo párrafo, del



Código Hacendario para el Municipio de Veracruz, Estado de Veracruz de Ignacio de la Llave, hace de su conocimiento que derivado de los ingresos extraordinarios no previstos a la Ley de Ingresos, aprobada por el H. Congreso del Estado de Veracruz, pone a su consideración el presente punto del Orden del Día, relativo a la autorización de la Modificación a la Ley de Ingresos y Presupuesto de Egresos para el Ejercicio Fiscal 2024 por un importe de \$3,412'892,770.39 (Tres Mil Cuatrocientos Doce Millones Ochocientos Noventa y Dos Mil Setecientos Setenta Pesos 39/100 M.N.); es cuanto.- En uso de la voz el Mtro. Juan Carlos Saldaña Morán, Secretario del H. Ayuntamiento, pregunta a los Ediles si existen observaciones al respecto y no habiendo ninguna, somete a votación el presente punto, resultando el siguiente Acuerdo: Analizada la propuesta, el Cabildo, **ACUERDA.-** Conforme a lo dispuesto por los artículos 35, fracción V, 107, de la Ley Número 9 Orgánica del Municipio Libre; 299 y 307, del Código Número 543 Hacendario para el Municipio de Veracruz, Estado de Veracruz de Ignacio de la Llave.- **ÚNICO:** Se aprueba la modificación a la Ley de Ingresos y Presupuesto de Egresos del ejercicio 2024, por un importe de \$3,412'892,770.39 (Tres Mil Cuatrocientos Doce Millones Ochocientos Noventa y Dos Mil Setecientos Setenta Pesos 39/100 M.N.).- **APROBADO POR MAYORÍA DE LOS PRESENTES.-** CON OCHO VOTOS A FAVOR (LIC. PATRICIA LOBEIRA RODRÍGUEZ, PRESIDENTA MUNICIPAL; C. MANUEL RIVERA POLANCO, SÍNDICO ÚNICO; C. SONIA COLORADO ALFONSO, REGIDORA PRIMERA; C. GIANFRANCO MELCHOR ROBINSON, REGIDOR SEGUNDO; C. LUIS ENRIQUE BELTRÁN CALDERÓN, REGIDOR CUARTO; C. AURORA LUISA ALVÍZAR GUERRERO, REGIDORA QUINTA; C. JOSÉ PATRICIO FRANCESCHY MARÍN, REGIDOR DÉCIMO; Y C. BELEM PALMEROS EXSOME, REGIDORA DÉCIMA TERCERA); TRES VOTOS EN CONTRA (C. DANIEL MARTIN LOIS, REGIDOR OCTAVO; C. VIRGINIA ROLDÁN RAMÍREZ, REGIDORA NOVENA; Y C. LISSETHE

*(Handwritten signatures and marks on the right margin)*

*(Handwritten signatures and initials at the bottom)*





MARTÍNEZ ECHEVERRÍA, REGIDORA DÉCIMA SEGUNDA); DOS ABSTENCIONES (C. SEBASTIÁN CANO RODRÍGUEZ, REGIDOR SEXTO; Y C. DOLORES HERNÁNDEZ SARMIENTO, REGIDORA SÉPTIMA); Y DOS AUSENCIAS JUSTIFICADAS (C. GABRIELA MERCEDES AGUIRRE REVA, REGIDORA TERCERA; Y C. ÁLVARO ESPINOZA ROLÓN, REGIDOR DÉCIMO PRIMERO).- **COMUNÍQUESE Y CÚMPLASE.**- .....

**16.- DISCUSIÓN Y APROBACIÓN, EN SU CASO, DE LA MODIFICACIÓN A LA PLANTILLA DEL PERSONAL DEL EJERCICIO 2024, POR UN IMPORTE DE \$1,528'295,002.00 (MIL QUINIENTOS VEINTIOCHO MILLONES DOSCIENTOS NOVENTA Y CINCO MIL DOS PESOS 00/100 M.N.)- (C. MANUEL RIVERA POLANCO, SÍNDICO ÚNICO).**- .....

Hace uso de la voz el C. Manuel Rivera Polanco, Síndico Único, para manifestar al H. Cabildo que, en términos de los artículos 35, fracción V, 107, cuarto párrafo, de la Ley Orgánica del Municipio Libre del Estado de Veracruz Ignacio de la Llave; 299 y 311, segundo párrafo, del Código Hacendario para el Municipio de Veracruz, Estado de Veracruz de Ignacio de la Llave, y derivado de los ingresos extraordinarios no previstos a la Ley de Ingresos, aprobada por el H. Congreso del Estado de Veracruz, pone a su consideración el presente punto del Orden del Día, relativo a la autorización de la Modificación a la Plantilla de Personal para el Ejercicio 2024, por un importe de \$1,528'295,002.00 (Mil Quinientos Veintiocho Millones Doscientos Noventa y Cinco Mil Dos Pesos 00/100); es cuanto.- En uso de la voz el Mtro. Juan Carlos Saldaña Morán, Secretario del H. Ayuntamiento, pregunta a los Ediles si existen observaciones al respecto y no habiendo ninguna, somete a votación el presente punto, resultando el siguiente Acuerdo: Analizada la propuesta, el Cabildo, **ACUERDA.-** Conforme a lo dispuesto por los artículos 35, fracción V, y 36, fracciones IV y IX, de la Ley Número 9 Orgánica del Municipio Libre.- **ÚNICO:** Se aprueba la modificación a

*[Handwritten signatures and marks in blue ink on the right margin]*

*[Handwritten signatures and initials in blue ink at the bottom]*







la Plantilla del Personal del ejercicio 2024, por un importe de \$1,528'295,002.00 (Mil Quinientos Veintiocho Millones Doscientos Noventa y Cinco Mil Dos Pesos 00/100 M.N.).- **APROBADO POR MAYORÍA DE LOS PRESENTES.- CON OCHO VOTOS A FAVOR** (LIC. PATRICIA LOBEIRA RODRÍGUEZ, PRESIDENTA MUNICIPAL; C. MANUEL RIVERA POLANCO, SÍNDICO ÚNICO; C. SONIA COLORADO ALFONSO, REGIDORA PRIMERA; C. GIANFRANCO MELCHOR ROBINSON, REGIDOR SEGUNDO; C. LUIS ENRIQUE BELTRÁN CALDERÓN, REGIDOR CUARTO; C. AURORA LUISA ALVÍZAR GUERRERO, REGIDORA QUINTA; C. JOSÉ PATRICIO FRANCESCHY MARÍN, REGIDOR DÉCIMO; Y C. BELEM PALMEROS EXSOME, REGIDORA DÉCIMA TERCERA); **TRES VOTOS EN CONTRA** (C. DANIEL MARTIN LOIS, REGIDOR OCTAVO; C. VIRGINIA ROLDÁN RAMÍREZ, REGIDORA NOVENA; Y C. LISSETHE MARTÍNEZ ECHEVERRÍA, REGIDORA DÉCIMA SEGUNDA); **DOS ABSTENCIONES** (C. SEBASTIÁN CANO RODRÍGUEZ, REGIDOR SEXTO; Y C. DOLORES HERNÁNDEZ SARMIENTO, REGIDORA SÉPTIMA); **Y DOS AUSENCIAS JUSTIFICADAS** (C. GABRIELA MERCEDES AGUIRRE REVA, REGIDORA TERCERA; Y C. ÁLVARO ESPINOZA ROLÓN, REGIDOR DÉCIMO PRIMERO).- **COMUNÍQUESE Y CÚMPLASE.-**-----

**17.- DISCUSIÓN Y APROBACIÓN, EN SU CASO, DE LA PROPUESTA PARA PRORROGAR HASTA EL DÍA ÚLTIMO DEL MES DE MARZO DEL AÑO EN CURSO, EL VEINTE POR CIENTO DE DESCUENTO EN EL PAGO ANUAL ANTICIPADO DEL IMPUESTO PREDIAL, EN UNA SOLA EXHIBICIÓN, COMUNICÁNDOSE DICHA PRÓRROGA AL H. CONGRESO DEL ESTADO DE VERACRUZ DE IGNACIO DE LA LLAVE.- (C. MANUEL RIVERA POLANCO, SÍNDICO ÚNICO).**-----

Una vez más, hace uso de la voz el C. Manuel Rivera Polanco, Síndico Único, para hacer del conocimiento del H. Cabildo que en términos del segundo párrafo del artículo 118, del Código Hacendario para el Municipio de Veracruz,



Estado de Veracruz de Ignacio de la Llave, pone a su consideración la propuesta para prorrogar hasta el día último del mes de marzo del año en curso, el veinte por ciento de descuento en el pago anual anticipado del Impuesto Predial, en una sola exhibición, destacando que la propuesta que remite la Mtra. Rosario Ruiz Lagunes, Tesorera Municipal, mediante oficio número TMV/0009/2024, obedece a la necesidad de los ciudadanos del Municipio de pagar, en tiempo y forma, el Impuesto Predial y que por circunstancias diversas no pueden realizarlo durante el primer mes del año, aunado a esto, se toman en cuenta las circunstancias actuales, tanto económicas como sociales, por lo que se considera viable la prórroga, hasta el último día del mes de marzo del presente año y el beneficio del descuento del veinte por ciento en el pago anual anticipado; además de que dicha prórroga también trae como consecuencia, una mayor recaudación para el Municipio; es cuanto.- En uso de la voz el Mtro. Juan Carlos Saldaña Morán, Secretario del H. Ayuntamiento, pregunta a los Ediles si existen observaciones al respecto y no habiendo ninguna, somete a votación el presente punto, resultando el siguiente Acuerdo: Analizada la propuesta, el Cabildo, **ACUERDA.-** Conforme a lo dispuesto por los artículos 115, de la Constitución Política de los Estados Unidos Mexicanos; 71, de la Constitución Política para el Estado de Veracruz de Ignacio de la Llave; 118, párrafo segundo, del Código Número 543 Hacendario para el Municipio de Veracruz, Estado de Veracruz de Ignacio de la Llave; 36, fracciones IV y IX, de la Ley Número 9 Orgánica del Municipio Libre; 34, 35, 36, del Bando de Gobierno para el Municipio Libre de Veracruz, Veracruz de Ignacio de la Llave; 5, 6, 15, 16, 17, 18, 19, del Reglamento Interior de la Administración Pública del Municipio de Veracruz, Veracruz de Ignacio de la Llave; y 3, del Reglamento de Sesiones de Cabildo.- **PRIMERO:** Se aprueba prorrogar hasta el día último del mes de marzo del año dos mil veinticuatro, el veinte por ciento de descuento en el pago anual





anticipado del Impuesto Predial, en una sola exhibición.- **SEGUNDO:** Remítase para su conocimiento al Honorable Congreso del Estado de Veracruz de Ignacio de la Llave.- **APROBADO POR UNANIMIDAD DE LOS PRESENTES.- COMUNÍQUESE Y CÚMPLASE.-** -----

**18.- DISCUSIÓN Y APROBACIÓN, EN SU CASO, PARA AUTORIZAR EL LIBRO DE INVENTARIO GENERAL DE LOS BIENES QUE CONFORMAN EL PATRIMONIO MUNICIPAL DEL H. AYUNTAMIENTO DE VERACRUZ, EJERCICIO 2023 Y SU POSTERIOR ENVÍO AL H. CONGRESO DEL ESTADO DE VERACRUZ DE IGNACIO DE LA LLAVE.- (C. MANUEL RIVERA POLANCO, SÍNDICO ÚNICO).**-----

Por último, hace uso de la voz el C. Manuel Rivera Polanco, Síndico Único, para exponer al H. Cuerpo Edilicio que en términos del artículo 27, de la Ley General de Contabilidad Gubernamental; 105, de la Ley Orgánica del Municipio Libre, y 444, del Código Hacendario para el Municipio de Veracruz, Estado de Veracruz de Ignacio de la Llave, pone a su consideración el Libro de Inventario General de los Bienes que conforman el Patrimonio Municipal del H. Ayuntamiento de Veracruz Ejercicio 2023 y su posterior envío al H. Congreso del Estado de Veracruz de Ignacio de la Llave, mismo que se encuentra integrado por cuatrocientos trece inventarios de las diversas áreas de la Administración Pública Municipal, contando con un total de mil ciento sesenta fojas útiles; explicando que la propuesta que remite el Lic. César René Alvizar Guerrero, Subdirector de Patrimonio Municipal, mediante el oficio número SDPM/5/2024 obedece a la atribución del Ayuntamiento de formular un inventario de todos los bienes y derechos municipales, así como de la obligación de actualizar cada año, en el mes de enero, un inventario general y avalúo de los bienes que conforman el Patrimonio Municipal de cualquiera naturaleza que sean; acto seguido, muestra a los integrantes del H. Cabildo el libro debidamente firmado,

*[Handwritten signatures and marks in blue ink on the right margin]*

*[Handwritten signatures and marks at the bottom of the page]*



es cuanto.- En uso de la voz el Mtro. Juan Carlos Saldaña Morán, Secretario del H. Ayuntamiento, pregunta a los Ediles si existen observaciones al respecto y no habiendo ninguna, somete a votación el presente punto, resultando el siguiente Acuerdo: Analizada la propuesta, el Honorable Cabildo.- **ACUERDA.-** Conforme a lo dispuesto en los artículos 115, de la Constitución Política de los Estados Unidos Mexicanos; 71, de la Constitución Política para el Estado de Veracruz de Ignacio de la Llave; 105, de la Ley Número 9 Orgánica del Municipio Libre; 27 de la Ley General de Contabilidad Gubernamental; 444, fracción VIII, 445, del Código Número 543 Hacendario para el Municipio de Veracruz, Estado de Veracruz de Ignacio de la Llave; 34, 35, 36, 37, del Bando de Gobierno para el Municipio Libre de Veracruz, Veracruz de Ignacio de la Llave; 6, 14, 15, 16, 17, 18, 19, del Reglamento Interior de la Administración Pública del Municipio de Veracruz, Veracruz de Ignacio de la Llave; y 3, del Reglamento de Sesiones de Cabildo.- **PRIMERO:** Autorizar el Libro de Inventario General de los Bienes que conforman el Patrimonio Municipal del H. Ayuntamiento de Veracruz, ejercicio 2023.- **SEGUNDO:** Remítase al Honorable Congreso del Estado de Veracruz.- **APROBADO POR MAYORÍA DE LOS PRESENTES.- CON DIEZ VOTOS A FAVOR** (LIC. PATRICIA LOBEIRA RODRÍGUEZ, PRESIDENTA MUNICIPAL; C. MANUEL RIVERA POLANCO, SÍNDICO ÚNICO; C. SONIA COLORADO ALFONSO, REGIDORA PRIMERA; C. GIANFRANCO MELCHOR ROBINSON, REGIDOR SEGUNDO; C. LUIS ENRIQUE BELTRÁN CALDERÓN, REGIDOR CUARTO; C. AURORA LUISA ALVÍZAR GUERRERO, REGIDORA QUINTA; C. DOLORES HERNÁNDEZ SARMIENTO, REGIDORA SÉPTIMA; C. DANIEL MARTIN LOIS, REGIDOR OCTAVO; C. JOSÉ PATRICIO FRANCESCHY MARÍN, REGIDOR DÉCIMO; Y C. BELEM PALMEROS EXSOME, REGIDORA DÉCIMA TERCERA); **TRES ABSTENCIONES** (C. SEBASTIÁN CANO RODRÍGUEZ, REGIDOR SEXTO; C. VIRGINIA ROLDÁN RAMÍREZ, REGIDORA NOVENA; Y C. LISSETHE MARTÍNEZ

*(Handwritten signatures and marks on the right margin)*

*(Handwritten signatures and marks at the bottom of the page)*



ECHEVERRÍA, REGIDORA DÉCIMA SEGUNDA); Y DOS AUSENCIAS JUSTIFICADAS (C. GABRIELA MERCEDES AGUIRRE REVA, REGIDORA TERCERA; Y C. ÁLVARO ESPINOZA ROLÓN, REGIDOR DÉCIMO PRIMERO).-  
**COMUNÍQUESE Y CÚMPLASE.**- - - - -

**19.- ASUNTOS GENERALES:**- - - - -

**a).- FELICITACIÓN A LA LIC. PATRICIA LOBEIRA RODRÍGUEZ, PRESIDENTA MUNICIPAL, POR PARTE DE LOS LOCATARIOS DEL CENTRO HISTÓRICO.- (C. GIANFRANCO MELCHOR ROBINSON, REGIDOR SEGUNDO).**- - - - -

En uso de la voz el C. Gianfranco Melchor Robinson, Regidor Segundo, manifiesta que a lo largo de la semana sostuvo reuniones con algunos comerciantes del Centro Histórico, toda vez que tiene a su cargo la Comisión de Centro Histórico, quienes le hacen llegar a través de su conducto una felicitación a la Lic. Patricia Lobeira Rodríguez, Presidenta Municipal, por el proyecto que se está implementado en el multicitado Centro Histórico, un proyecto bastante ambicioso, en el que coinciden que no será suficiente el periodo de dos años que le quedan a esta Administración para llevarlo a cabo; sin embargo, esperan que se tengan avances significativos al término de la presente Administración; de igual forma, agrega que considera admirable la civilidad y voluntad política de la Alcaldesa para sentarse con las demás autoridades a fin de concretar esos acuerdos que considera bastante importantes, ya que dicho proyecto le cambiará la cara al Centro Histórico, mismo que no ha cambiado durante un poco más de 50 años.- **SE DAN POR ENTERADOS.**- - - - -

**b).- RELATIVO A LA CONVOCATORIA DE LAS SESIONES DE CABILDO.- (C. DANIEL MARTIN LOIS, REGIDOR OCTAVO).**- - - - -

Hace uso de la voz el C. Daniel Martin Lois, Regidor Octavo, para exponer buenas tardes a todos, este mensaje lo quiero poner sobre la mesa, hemos

*[Handwritten signatures and initials in blue ink on the right margin]*

*[Handwritten signatures and initials in blue ink at the bottom of the page]*



tenido ya desde el año pasado el que se nos entregue, sé que por Ley se nos tiene que entregar esta documentación con dos días de antelación para revisar, en temas como el de hoy con 18 puntos, temas de números, pues yo invito a que, así como en su momento piden que se trabaje de manera coordinada, pues también lo hagan ustedes, entregando esta documentación que la podamos revisar a fondo, al final el recurso no es de nosotros, es de la ciudadanía y hay temas que no puede uno entrar a detalle porque el tiempo es demasiado corto, temas como que hay cierres de obras, que ya las marcamos como terminadas, como la obra de Yáñez, que no va ni al 50% y aquí ya en el cierre está como si estuviera terminada, entiendo y conozco la Ley, permite trabajarla estos próximos tres meses y bien, pero pues así como parece un tema maquillado, pues que otras cosas no nos podamos encontrar, entonces para evitar ese mal pensar y poder resarcir las dudas, sí invito a que cuando sean temas de números, por lo menos en un tema de civilidad, se entreguen con mayor días de antelación para poder hacer una revisión más puntual del tema, es cuanto.- **SE DAN POR ENTERADOS.**- - - - -

**c).- RELATIVO A LOS CENTROS DE SALUD ANIMAL.- (C. DOLORES HERNÁNDEZ SARMIENTO, REGIDORA SÉPTIMA).**- - - - -

En uso de la voz la C. Dolores Hernández Sarmiento, Regidora Séptima, menciona: buenas tardes compañeros y compañeras Ediles con base en el artículo 38, fracción III, IV, de la Ley Orgánica para el Municipio Libre de Veracruz, expreso lo siguiente: los Centros de Salud Animal en nuestro Municipio de Veracruz carecen de herramienta básica para el trabajo diario, especialmente el de vehículo para traslado de animales, hace unos días estuve en el Centro de Salud Animal ubicado en el antes parque recreativo denominado Reino Mágico, observando con preocupación que la única camioneta que tienen para dar servicio a la ciudadanía se encontraba

*[Handwritten signatures and marks on the right margin]*

*[Handwritten signatures and a green cross symbol]*



descompuesta; es decir, que para una urgencia de traslado de animales agresivos o enfermos para su resguardo y atención puede ser nula, los Centros de Salud Animal no pueden seguir prestando servicios deficientes con un solo vehículo y además el único que tienen está descompuesto, con todo respeto Presidenta Municipal y miembros de este Honorable Cabildo, y con fundamento en el artículo 17, fracción X, de la Ley 876 de Protección a los Animales para el Estado de Veracruz de Ignacio de Llave, solicito en este órgano de máxima autoridad que se destine el presupuesto pertinente para la compra de al menos 3 vehículos, adecuados para el manejo de animales enfermos o reportados como agresivos y demás servicios que prestan los Centros de Salud Animal en nuestro Municipio de Veracruz, es muy necesario que se destinen recursos para que se dé un buen servicio en los Centros de Salud Animal como lo marca la Ley y como lo merece la sociedad veracruzana, he terminado, gracias.- **SE DAN POR ENTERADOS.**-

**d).- RELATIVO A LA ENTREGA DE LA CONVOCATORIA DE LAS SESIONES DE CABILDO.- (C. LISSETHE MARTÍNEZ ECHEVERRÍA, REGIDORA DÉCIMA SEGUNDA).**-

En uso de la voz la C. Lissethe Martínez Echeverría, Regidora Décima Segunda, expone que con base en las atribuciones que le confieren los artículos 38, 39, 44, 58 y 60, Quince de la Ley número 9 Orgánica del Municipio Libre; 33, párrafo segundo, fracción V, y 36, del Bando de Gobierno para Municipio Libre de Veracruz; 19, 23, fracción XIV y XXX, 27, 28, del Reglamento Interior de la Administración de la Pública del Municipio de Veracruz, y 46, de Reglamento de Sesiones de Cabildo; quiero que quede asentado en Acta que analizar y revisar 21 puntos en una Sesión Ordinaria para discutirlos y aprobarlos según sea el caso, es muy poco el tiempo de 48 horas y más despejar dudas en un pre Cabildo en menos de 24 horas en que se llevó a cabo esto, y no por la cantidad

*[Handwritten signatures and marks in blue ink on the right margin]*

*[Handwritten signature and initials in blue ink]*





de puntos a discutir, sino por la importancia y relevancia de los temas a tratar, tales como lo es el Cierre del Programa General de Inversión 2023 con alrededor de 50 obras, el Cierre Presupuestal de la Ley de Inversión 2023 con alrededor de 50, y el Cierre Presupuestal de la Ley de Ingresos y Presupuesto de Egresos y Plantilla de Personal del 2023 en esta misma Sesión en puntos subsecuentes, primero discutir, aprobar y después modificar esta misma Ley y Plantilla 2024, y por si esto fuera poco discutir los Estados Financieros y los Estados de Obras del mes de diciembre del 2023, y pues ya en este mismo tenor pasamos también la discusión y aprobación en su caso la Cuenta Pública del Ejercicio del 2023, es por todo esto, que en tan poco tiempo no se puede hacer una revisión apegada a derecho y lineamientos, y mucho menos un análisis conducente a una veracidad fehaciente, es cuanto, gracias.- **SE DAN POR ENTERADOS.**-----

**20.- DISCUSIÓN Y APROBACIÓN, EN SU CASO, DEL ACTA NÚMERO 98 DE LA PRESENTE SESIÓN ORDINARIA.- (MTRO. JUAN CARLOS SALDAÑA MORÁN, SECRETARIO DEL H. AYUNTAMIENTO).**-----

En uso de la voz el Mtro. Juan Carlos Saldaña Morán, Secretario del H. Ayuntamiento, informa al Cuerpo Edilicio que en cumplimiento a lo dispuesto en los artículos 30, 70, fracción I, de la Ley Número 9 Orgánica del Municipio Libre; 40, fracción II, del Reglamento Interior de la Administración Pública del Municipio Libre de Veracruz, Veracruz de Ignacio de la Llave; 36, del Reglamento de Sesiones de Cabildo; y toda vez que la presente Acta de Cabildo ha sido requerida para realizar el trámite respectivo ante diversas Dependencias, solicita al H. Cabildo, apruebe el contenido del Acta número 98, que se levantará al término de la presente Sesión, por lo que en apego a lo establecido por el artículo 7, fracción III, del Reglamento de Sesiones de Cabildo, solicita la dispensa de la lectura de la misma; en consecuencia, la Secretaría queda a

*[Handwritten notes and signatures in blue ink on the right margin, including a large 'X' and several initials.]*

*[Handwritten signatures and initials in blue ink at the bottom of the page, including a large 'P' and a signature that appears to be 'Saldaña Morán'. A small green cross logo is visible on the right.]*





disposición del Cuerpo Edilicio para cualquier aclaración o duda que exista respecto a la integración del Acta mencionada.- Acto seguido, pregunta a los Ediles, si existen observaciones al respecto y toda vez que no hay observaciones, somete a votación el punto en mención, resultando el siguiente Acuerdo: Analizada la propuesta, el Honorable Cabildo.- **ACUERDA.-** Conforme a lo dispuesto en los artículos 30, 70, fracción I, de la Ley Número 9 Orgánica del Municipio Libre; 40, fracción II, del Reglamento Interior de la Administración Pública del Municipio de Veracruz, Veracruz de Ignacio de la Llave; 7, fracción III, y 36, del Reglamento de Sesiones de Cabildo.- **PRIMERO:** Autorizar el contenido del Acta número 98 correspondiente a una Sesión Ordinaria.- **SEGUNDO:** Transcríbase en el Libro de Actas que para el efecto existe en la Secretaría del Honorable Ayuntamiento de Veracruz.- **APROBADO POR UNANIMIDAD DE LOS PRESENTES.- COMUNÍQUESE Y CÚMPLASE.-**-----

**21.- CLAUSURA.-**-----  
**NO HABIENDO OTRO ASUNTO QUE TRATAR SE DA POR TERMINADA LA PRESENTE SESIÓN A LAS CATORCE HORAS CON CATORCE MINUTOS DEL DÍA DE SU FECHA, LEVANTÁNDOSE LA PRESENTE ACTA QUE FIRMAN PARA CONSTANCIA LOS CIUDADANOS FUNCIONARIOS QUE EN ELLA INTERVINIERON ANTE EL SECRETARIO DEL H. AYUNTAMIENTO QUE AUTORIZA.**-----

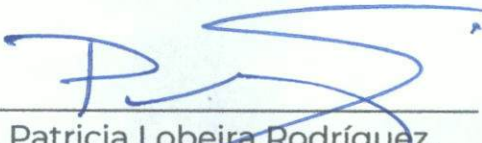
  
 Lic. Patricia Lobeira Rodríguez,  
 Presidenta Municipal.

  
 C. Manuel Rivera Polanco,  
 Síndico Único.

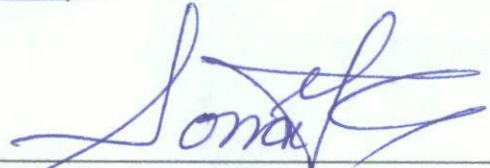
  
 C. Sonia Colorado Alfonso,  
 Regidora Primera.





C. Gianfranco Melchor Robinson,  
Regidor Segundo.

C. Luis Enrique Beltrán Calderón,  
Regidor Cuarto.

C. Aurora Luisa Alvizar Guerrero,  
Regidora Quinta.

BAJO PROTESTA

C. Sebastián Cano Rodríguez,  
Regidor Sexto.

bajo Protesta

C. Dolores Hernández Sarmiento,  
Regidora Séptima.

Bajo Protesta

C. Daniel Martín Lois,  
Regidor Octavo.

FIRMA BAJO PROTESTA

C. Virginia Roldán Ramírez,  
Regidora Novena.

C. José Patricio Franceschy Marín,  
Regidor Décimo.

Firma bajo protesta.

C. Lissethe Martínez Echeverría,  
Regidora Décima Segunda.

C. Belen Palmeros Exsome,  
Regidora Décima Tercera.

Mtro. Juan Carlos Saldaña Morán,  
Secretario del H. Ayuntamiento.





H. Ayuntamiento de Veracruz  
Estado de Actividades  
Del 1 de enero al 31 de diciembre de 2023  
(Cifras en Pesos)

| Concepto  | 2023                    | 2022                    |
|---|-------------------------|-------------------------|
| <b>INGRESOS Y OTROS BENEFICIOS</b>  |                         |                         |
| <b>INGRESOS DE GESTIÓN</b>  | <b>769,817,328.89</b>   | <b>710,185,021.80</b>   |
| Impuestos   | 442,943,017.30          | 426,303,325.94          |
| Cuotas y Aportaciones de Seguridad Social   | 0.00                    | 0.00                    |
| Contribuciones de Mejoras   | 0.00                    | 0.00                    |
| Derechos  | 164,373,857.38          | 184,169,885.33          |
| Productos   | 81,649,606.61           | 43,220,695.25           |
| Aprovechamientos  | 80,850,847.60           | 56,491,115.28           |
| Ingresos por Venta de Bienes y Prestación de Servicios  | 0.00                    | 0.00                    |
| <b>PARTICIPACIONES, APORTACIONES, CONVENIOS, INCENTIVOS DERIVADOS DE LA COLABORACIÓN FISCAL, FONDOS DISTINTOS DE APORTACIONES, TRANSFERENCIAS, ASIGNACIONES, SUBSIDIOS Y SUBVENCIONES, PENSIONES Y JUBILACIONES</b> | <b>2,402,690,544.75</b> | <b>2,108,779,293.85</b> |
| Participaciones, Aportaciones, Convenios, Incentivos Derivados de la Colaboración Fiscal y Fondos Distintos de Aportaciones   | 2,402,690,544.75        | 2,106,779,293.85        |
| Transferencias, Asignaciones, Subsidios y Subvenciones, y Pensiones y Jubilaciones  | 0.00                    | 2,000,000.00            |
| <b>OTROS INGRESOS Y BENEFICIOS</b>  | <b>7,265,324.38</b>     | <b>5,082,011.18</b>     |
| Ingresos Financieros  | 0.00                    | 0.00                    |
| Incremento por Variación de Inventarios   | 0.00                    | 0.00                    |
| Disminución del Exceso de Estimaciones por Pérdida o Deterioro u Obsolescencia  | 0.00                    | 0.00                    |
| Disminución del Exceso de Provisiones   | 0.00                    | 0.00                    |
| Otros Ingresos y Beneficios Varios  | 7,265,324.38            | 5,082,011.18            |
| <b>Total de Ingresos y otros beneficios</b>   | <b>3,179,773,198.02</b> | <b>2,824,046,326.83</b> |
| <b>GASTOS Y OTRAS PÉRDIDAS</b>  |                         |                         |
| <b>GASTOS DE FUNCIONAMIENTO</b>   | <b>2,518,527,441.78</b> | <b>2,189,900,210.70</b> |
| Servicios Personales  | 1,442,070,561.50        | 1,271,508,751.43        |
| Materiales y Suministros  | 225,698,133.65          | 174,751,176.79          |
| Servicios Generales   | 850,758,746.63          | 743,640,282.48          |
| <b>TRANSFERENCIAS, ASIGNACIONES, SUBSIDIOS Y OTRAS AYUDAS</b>   | <b>188,663,053.92</b>   | <b>84,378,502.92</b>    |
| Transferencias Internas y Asignaciones al Sector Público  | 0.00                    | 0.00                    |
| Transferencias al Resto del Sector Público  | 0.00                    | 0.00                    |
| Subsidios y Subvenciones  | 0.00                    | 0.00                    |
| Ayudas Sociales   | 188,663,053.92          | 84,378,502.92           |
| Pensiones y Jubilaciones  | 0.00                    | 0.00                    |
| Transferencias a Fideicomisos, Mandatos y Contratos Análogos  | 0.00                    | 0.00                    |
| Transferencias a la Seguridad Social  | 0.00                    | 0.00                    |
| Donativos   | 0.00                    | 0.00                    |
| Transferencias al Exterior  | 0.00                    | 0.00                    |
| <b>PARTICIPACIONES Y APORTACIONES</b>   | <b>194,969.00</b>       | <b>164,449.00</b>       |
| Participaciones   | 0.00                    | 0.00                    |
| Aportaciones  | 0.00                    | 0.00                    |
| Convenios   | 194,969.00              | 164,449.00              |
| <b>INTERESES, COMISIONES Y OTROS GASTOS DE LA DEUDA PÚBLICA</b>   | <b>12,640,788.61</b>    | <b>11,552,335.61</b>    |
| Intereses de la Deuda Pública   | 11,710,264.67           | 10,949,255.57           |
| Comisiones de la Deuda Pública  | 0.00                    | 0.00                    |
| Gastos de la Deuda Pública  | 930,523.94              | 603,080.04              |
| Costo por Coberturas  | 0.00                    | 0.00                    |
| Apoyos Financieros  | 0.00                    | 0.00                    |
| <b>OTROS GASTOS Y PÉRDIDAS EXTRAORDINARIAS</b>  | <b>13,543,747.77</b>    | <b>52,999,931.53</b>    |
| Estimaciones, Depreciaciones, Deterioros, Obsolescencia y Amortizaciones  | 0.00                    | 37,794,109.52           |
| Provisiones   | 0.00                    | 0.00                    |
| Disminución de Inventarios  | 0.00                    | 0.00                    |
| Otros Gastos  | 13,543,747.77           | 15,205,822.01           |
| <b>INVERSIÓN PÚBLICA</b>  | <b>335,787,005.20</b>   | <b>218,947,736.18</b>   |
| Inversión Pública no Capitalizable  | 335,787,005.20          | 218,947,736.18          |
| <b>Total de gastos y otras pérdidas</b>   | <b>3,069,357,006.28</b> | <b>2,557,943,165.94</b> |
| <b>Resultado del Ejercicio (Ahorro/Desahorro)</b>   | <b>110,416,191.74</b>   | <b>266,103,160.89</b>   |

Bajo protesta de decir verdad declaramos que los Estados Financieros y sus Notas son razonablemente correctos y responsabilidad del emisor





H. Congreso del Estado de Veracruz de Ignacio de la Llave  
LXVI Legislatura 2021-2024  
Secretaría de Fiscalización



H. Ayuntamiento del Municipio de Veracruz, Veracruz  
ESTADO DE ACTIVIDADES  
DEL 01 DE ENERO AL 31 DE DICIEMBRE DE 2023

| Concepto   | 2023                 | 2022                 | Concepto   | 2023                 | 2022                 |
|--|----------------------|----------------------|--|----------------------|----------------------|
| <b>INGRESOS Y OTROS BENEFICIOS</b>   |                      |                      | <b>GASTOS Y OTRAS PÉRDIDAS</b>   |                      |                      |
| <b>Ingresos de la Gestión</b>  | <b>769,817,329</b>   | <b>710,185,022</b>   | <b>Gastos de Funcionamiento</b>  | <b>2,518,527,442</b> | <b>2,189,900,211</b> |
| Impuestos  | 442,943,017          | 426,303,326          | Servicios Personales   | 1,442,070,562        | 1,271,508,751        |
| Cuotas y Aportaciones de Seguridad Social  | 0                    | 0                    | Materiales y Suministros   | 225,698,134          | 174,751,177          |
| Contribuciones de Mejoras  | 0                    | 0                    | Servicios Generales  | 850,758,747          | 743,640,282          |
| Derechos   | 164,373,857          | 184,169,885          | <b>Transferencia, Asignaciones, Subsidios y Otras Ayudas</b>             | <b>188,663,054</b>   | <b>84,378,503</b>    |
| Productos de Tipo Corriente  | 81,649,607           | 43,220,695           | Transferencias Internas y Asignaciones al Sector Público                 | 0                    | 0                    |
| Aprovechamientos de Tipo Corriente   | 80,850,848           | 56,491,115           | Transferencias al Resto del Sector Público                               | 0                    | 0                    |
| Ingresos por Venta de Bienes y Servicios   | 0                    | 0                    | Subsidios y Subvenciones   | 0                    | 0                    |
| Ingresos no Comprendidos en las Fracciones de la Ley de Ingresos Causados en Ejercicios Fiscales Anteriores Pendientes de Liquidación o Pago | 0                    | 0                    | Ayudas Sociales  | 188,663,054          | 84,378,503           |
| <b>Participaciones, Aportaciones, Transferencias, Asignaciones, Subsidios y Otras Ayudas</b>   | <b>2,402,690,545</b> | <b>2,108,779,294</b> | Pensiones y Jubilaciones   | 0                    | 0                    |
| Participaciones y Aportaciones   | 2,402,690,545        | 2,106,779,294        | Transferencias a Fideicomisos, Mandatos y Contratos Análogos             | 0                    | 0                    |
| Transferencia, Asignaciones, Subsidios y Otras ayudas  | 0                    | 2,000,000            | Transferencias a la Seguridad Social                                     | 0                    | 0                    |
| <b>Otros Ingresos y Beneficios</b>   | <b>7,265,324</b>     | <b>5,082,011</b>     | Donativos  | 0                    | 0                    |
| Ingresos Financieros   | 0                    | 0                    | Transferencias al Exterior   | 0                    | 0                    |
| Incremento por Variación de Inventarios  | 0                    | 0                    | <b>Participaciones y Aportaciones</b>                                    | <b>194,969</b>       | <b>164,449</b>       |
| Disminución del Exceso de Estimaciones por Pérdida o Deterioro u Obsolescencia   | 0                    | 0                    | Participaciones  | 0                    | 0                    |
| Disminución del Exceso de Provisiones  | 0                    | 0                    | Aportaciones   | 0                    | 0                    |
| Otros Ingresos y Beneficios Varios   | 7,265,324            | 5,082,011            | Convenios  | 194,969              | 164,449              |
| <b>Total de Ingresos y Otros Beneficios</b>  | <b>3,179,773,198</b> | <b>2,824,046,327</b> | <b>Intereses, Comisiones y Otros Gastos de la Deuda Pública</b>          | <b>12,640,789</b>    | <b>11,552,336</b>    |
|  |                      |                      | Intereses de la Deuda Pública  | 11,710,265           | 10,949,256           |
|  |                      |                      | Comisiones de la Deuda Pública   | 0                    | 0                    |
|  |                      |                      | Gastos de la Deuda Pública   | 930,524              | 603,080              |
|  |                      |                      | Costo por Coberturas   | 0                    | 0                    |
|  |                      |                      | Apoyos Financieros   | 0                    | 0                    |
|  |                      |                      | <b>Otros Gastos y Pérdidas Extraordinarias</b>                           | <b>13,543,748</b>    | <b>52,999,932</b>    |
|  |                      |                      | Estimaciones, Depreciaciones, Deterioros, Obsolescencia y Amortizaciones | 0                    | 37,794,110           |
|  |                      |                      | Provisiones  | 0                    | 0                    |
|  |                      |                      | Disminución de Inventarios   | 0                    | 0                    |
|  |                      |                      | Otros Gastos   | 13,543,748           | 15,205,822           |
|  |                      |                      | <b>Inversión Pública</b>   | <b>335,787,005</b>   | <b>218,947,736</b>   |
|  |                      |                      | Inversión Pública no Capitalizable                                       | 335,787,005          | 218,947,736          |
|  |                      |                      | <b>Total de Gastos y Otras Pérdidas</b>                                  | <b>3,069,357,006</b> | <b>2,557,943,166</b> |
|  |                      |                      | <b>Resultados del Ejercicio (Ahorro/Desahorro)</b>                       | <b>110,416,192</b>   | <b>266,103,161</b>   |

Bajo protesta de decir verdad declaramos que los Estados Financieros y sus Notas son razonablemente correctos y responsabilidad del emisor



**H. Ayuntamiento de Veracruz**  
**Estado de Situación Financiera**  
**Al 31 de Diciembre de 2022 y al 31 de Diciembre de 2023**  
**(Cifras en Pesos)**

| Concepto  | 2023                      | 31 de Diciembre de 2022   | Concepto  | 2023                      | 31 de Diciembre de 2022   |
|---|---------------------------|---------------------------|---|---------------------------|---------------------------|
| <b>ACTIVO</b>   |                           |                           | <b>PASIVO</b>   |                           |                           |
| <b>ACTIVO CIRCULANTE</b>                                      |                           |                           | <b>PASIVO CIRCULANTE</b>  |                           |                           |
| Efectivo y Equivalentes                                       | \$527,110,050.28          | \$445,272,878.33          | Cuentas por Pagar a Corto Plazo   | \$53,541,155.94           | \$31,139,769.50           |
| Derechos a Recibir Efectivo o Equivalentes                    | \$0.00                    | \$0.00                    | Documentos por Pagar a Corto Plazo  | \$0.00                    | \$0.00                    |
| Derechos a Recibir Bienes o Servicios                         | \$0.00                    | \$0.00                    | Porción a Corto Plazo de la Deuda Pública a Largo Plazo                             | \$0.00                    | \$0.00                    |
| Inventarios   | \$0.00                    | \$0.00                    | Títulos y Valores a Corto Plazo   | \$0.00                    | \$0.00                    |
| Almacenes   | \$0.00                    | \$0.00                    | Pasivos Diferidos a Corto Plazo   | \$0.00                    | \$0.00                    |
| Estimación por Pérdida o Deterioro de Activos Circulantes     | \$0.00                    | \$0.00                    | Fondos y Bienes de Terceros en Garantía y/o Administración a Corto Plazo            | \$14,000.00               | \$0.00                    |
| Otros Activos Circulantes                                     | \$0.00                    | \$0.00                    | Provisiones a Corto Plazo   | \$0.00                    | \$0.00                    |
| <b>TOTAL DE ACTIVOS CIRCULANTES</b>                           | <b>\$527,110,050.28</b>   | <b>\$445,272,878.33</b>   | Otros Pasivos a Corto Plazo   | \$0.00                    | \$0.00                    |
| <b>ACTIVO NO CIRCULANTE</b>                                   |                           |                           | <b>TOTAL DE PASIVOS CIRCULANTES</b>   | <b>\$53,555,155.94</b>    | <b>\$31,139,769.50</b>    |
| Inversiones Financieras a Largo Plazo                         | \$30,265,533.17           | \$30,923,543.79           | <b>PASIVO NO CIRCULANTE</b>   |                           |                           |
| Derechos a Recibir Efectivo o Equivalentes a Largo Plazo      | \$48,633,329.78           | \$45,285,523.94           | Cuentas por Pagar a Largo Plazo   | \$0.00                    | \$0.00                    |
| Bienes Inmuebles, Infraestructura y Construcciones en Proceso | \$3,796,290,693.74        | \$3,774,144,457.74        | Documentos por Pagar a Largo Plazo  | \$0.00                    | \$0.00                    |
| Bienes Muebles  | \$275,649,566.11          | \$248,261,759.06          | Deuda Pública a Largo Plazo   | \$148,589,343.92          | \$150,006,184.05          |
| Activos Intangibles   | \$1,983,494.76            | \$1,983,494.76            | Pasivos Diferidos a Largo Plazo   | \$0.00                    | \$0.00                    |
| Depreciación, Deterioro y Amortización Acumulada de Bienes    | -\$145,027,837.03         | -\$145,033,927.56         | Fondos y Bienes de Terceros en Garantía y/o Administración a Largo Plazo            | \$0.00                    | \$0.00                    |
| Activos Diferidos   | \$0.00                    | \$0.00                    | Provisiones a Largo Plazo   | \$0.00                    | \$0.00                    |
| Estimación por Pérdida o Deterioro de Activos no Circulantes  | \$0.00                    | \$0.00                    | <b>TOTAL DE PASIVOS NO CIRCULANTES</b>  | <b>\$148,589,343.92</b>   | <b>\$150,006,184.05</b>   |
| Otros Activos no Circulantes                                  | \$0.00                    | \$0.00                    | <b>TOTAL DEL PASIVO</b>   | <b>\$202,144,499.86</b>   | <b>\$181,145,953.55</b>   |
| <b>TOTAL DE ACTIVOS NO CIRCULANTES</b>                        | <b>\$4,007,794,780.53</b> | <b>\$3,955,564,851.73</b> | <b>HACIENDA PÚBLICA/ PATRIMONIO</b>   |                           |                           |
| <b>TOTAL DEL ACTIVO</b>                                       | <b>\$4,534,904,830.81</b> | <b>\$4,400,837,730.06</b> | <b>HACIENDA PÚBLICA/PATRIMONIO CONTRIBUIDO</b>                                      |                           |                           |
|   |                           |                           | Aportaciones  | \$0.00                    | \$0.00                    |
|   |                           |                           | Donaciones de Capital   | \$0.00                    | \$0.00                    |
|   |                           |                           | Actualización de la Hacienda Pública/Patrimonio                                     | \$0.00                    | \$0.00                    |
|   |                           |                           | <b>HACIENDA PÚBLICA /PATRIMONIO GENERADO</b>  |                           |                           |
|   |                           |                           | Resultados del Ejercicio (Ahorro/Desahorro)   | \$110,416,191.74          | \$266,103,160.89          |
|   |                           |                           | Resultados de Ejercicios Anteriores   | \$628,673,417.38          | \$362,570,256.49          |
|   |                           |                           | Revalúos  | \$0.00                    | \$0.00                    |
|   |                           |                           | Reservas  | \$0.00                    | \$0.00                    |
|   |                           |                           | Rectificaciones de Resultados de Ejercicios Anteriores                              | \$3,593,670,721.83        | \$3,591,018,359.13        |
|   |                           |                           | <b>EXCESO O INSUFICIENCIA EN LA ACTUALIZACIÓN DE LA HACIENDA PÚBLICA/PATRIMONIO</b> |                           |                           |
|   |                           |                           | Resultado por Posición Monetaria  | \$0.00                    | \$0.00                    |
|   |                           |                           | Resultado por Tenencia de Activos no Monetarios                                     | \$0.00                    | \$0.00                    |
|   |                           |                           | <b>TOTAL HACIENDA PÚBLICA/PATRIMONIO</b>  | <b>\$4,332,760,330.95</b> | <b>\$4,219,691,776.51</b> |
|   |                           |                           | <b>TOTAL DEL PASIVO Y HACIENDA PÚBLICA/PATRIMONIO</b>                               | <b>\$4,534,904,830.81</b> | <b>\$4,400,837,730.06</b> |

Bajo protesta de decir verdad declaramos que los Estados Financieros y sus Notas son razonablemente correctos y responsabilidad del emisor





H. Congreso del Estado de Veracruz de Ignacio de la Llave  
LXVI Legislatura 2021-2024  
Secretaría de Fiscalización



H. Ayuntamiento del Municipio de Veracruz, Veracruz  
ESTADO DE SITUACIÓN FINANCIERA  
DEL 01 DE ENERO AL 31 DE DICIEMBRE DE 2023  
(Cifras en Pesos)

| CONCEPTO  | Año                  |                      | CONCEPTO  | Año                  |                      |
|---|----------------------|----------------------|---|----------------------|----------------------|
|   | 2023                 | 2022                 |   | 2023                 | 2022                 |
| <b>ACTIVO</b>   |                      |                      | <b>PASIVO</b>   |                      |                      |
| <b>Activo Circulante</b>                                      |                      |                      | <b>Pasivo Circulante</b>  |                      |                      |
| Efectivo y Equivalentes                                       | 527,110,050          | 445,272,878          | Cuentas por Pagar a Corto Plazo   | 53,541,156           | 31,139,770           |
| Derechos a Recibir Efectivo o Equivalentes                    | 0                    | 0                    | Documentos por Pagar a Corto Plazo  | 0                    | 0                    |
| Derechos a Recibir Bienes o Servicios                         | 0                    | 0                    | Porción a Corto Plazo de la Deuda Pública a Largo Plazo                             | 0                    | 0                    |
| Inventarios   | 0                    | 0                    | Títulos y Valores a Corto Plazo   | 0                    | 0                    |
| Almacenes   | 0                    | 0                    | Pasivos Diferidos a Corto Plazo   | 0                    | 0                    |
| Estimación por Pérdida o Deterioro de Activos Circulantes     | 0                    | 0                    | Fondos y Bienes de Terceros en Garantía y/o Administración a Corto Plazo            | 14,000               | 0                    |
| Otros Activos Circulantes                                     | 0                    | 0                    | Provisiones a Corto Plazo   | 0                    | 0                    |
| <b>Total de Activos Circulantes</b>                           | <b>527,110,050</b>   | <b>445,272,878</b>   | Otros Pasivos a Corto Plazo   | 0                    | 0                    |
| <b>Activo No Circulante</b>                                   |                      |                      | <b>Total de Pasivos Circulantes</b>   | <b>53,555,156</b>    | <b>31,139,770</b>    |
| Inversiones Financieras a Largo Plazo                         | 30,265,533           | 30,923,544           | <b>Pasivo No Circulante</b>   |                      |                      |
| Derechos a Recibir Efectivo o Equivalentes a Largo Plazo      | 48,633,330           | 45,285,524           | Cuentas por Pagar a Largo Plazo   | 0                    | 0                    |
| Bienes Inmuebles, Infraestructura y Construcciones en Proceso | 3,796,290,694        | 3,774,144,458        | Documentos por Pagar a Largo Plazo  | 0                    | 0                    |
| Bienes Muebles  | 275,649,566          | 248,261,759          | Deuda Pública a Largo Plazo   | 148,589,344          | 150,006,184          |
| Activos Intangibles   | 1,983,495            | 1,983,495            | Pasivos Diferidos a Largo Plazo   | 0                    | 0                    |
| Depreciación, Deterioro y Amortización Acumulada de Bienes    | -145,027,837         | -145,033,928         | Fondos y Bienes de Terceros en Garantía y/o en Administración a Largo Plazo         | 0                    | 0                    |
| Activos Diferidos   | 0                    | 0                    | Provisiones a Largo Plazo   | 0                    | 0                    |
| Estimación por Pérdida o Deterioro de Activos no Circulantes  | 0                    | 0                    | <b>Total de Pasivos No Circulantes</b>  | <b>148,589,344</b>   | <b>150,006,184</b>   |
| Otros Activos no Circulantes                                  | 0                    | 0                    | <b>Total del Pasivo</b>   | <b>202,144,500</b>   | <b>181,145,954</b>   |
| <b>Total de Activos No Circulantes</b>                        | <b>4,007,794,781</b> | <b>3,955,564,852</b> | <b>HACIENDA PÚBLICA/ PATRIMONIO</b>   |                      |                      |
| <b>Total del Activo</b>                                       | <b>4,534,904,831</b> | <b>4,400,837,730</b> | <b>Hacienda Pública/Patrimonio Contribuido</b>                                      | <b>0</b>             | <b>0</b>             |
|   |                      |                      | Aportaciones  | 0                    | 0                    |
|   |                      |                      | Donaciones de Capital   | 0                    | 0                    |
|   |                      |                      | Actualización de la Hacienda Pública / Patrimonio                                   | 0                    | 0                    |
|   |                      |                      | <b>Hacienda Pública/Patrimonio Generado</b>   | <b>4,332,760,331</b> | <b>4,219,691,777</b> |
|   |                      |                      | Resultados del Ejercicio (Ahorro / Desahorro)                                       | 110,416,192          | 266,103,161          |
|   |                      |                      | Resultados de Ejercicios Anteriores   | 628,673,417          | 362,570,256          |
|   |                      |                      | Revalúos  | 0                    | 0                    |
|   |                      |                      | Reservas  | 0                    | 0                    |
|   |                      |                      | Rectificaciones de Resultados de Ejercicios Anteriores                              | 3,593,670,722        | 3,591,018,359        |
|   |                      |                      | <b>Exceso o Insuficiencia en la Actualización de la Hacienda Pública/Patrimonio</b> | <b>0</b>             | <b>0</b>             |
|   |                      |                      | Resultado por Posición Monetaria  | 0                    | 0                    |
|   |                      |                      | Resultado por Tenencia de Activos no Monetarios                                     | 0                    | 0                    |
|   |                      |                      | <b>Total Hacienda Pública/ Patrimonio</b>   | <b>4,332,760,331</b> | <b>4,219,691,777</b> |
|   |                      |                      | <b>Total del Pasivo y Hacienda Pública / Patrimonio</b>                             | <b>4,534,904,831</b> | <b>4,400,837,730</b> |

Bajo protesta de decir verdad declaramos que los Estados Financieros y sus Notas son razonablemente correctos y responsabilidad del emisor



**H. Ayuntamiento de Veracruz**  
**Estado de Variación en la Hacienda Pública**  
**Del 1 de enero al 31 de diciembre de 2023**  
**(Cifras en pesos)**

| Concepto  | Hacienda Pública/Patrimonio Contribuido | Hacienda Pública/Patrimonio Generado de Ejercicios Anteriores | Hacienda Pública/Patrimonio Generado del Ejercicio | Exceso o Insuficiencia en la Actualización de la Hacienda Pública / Patrimonio | TOTAL                     |
|---|---|---|--|--|---------------------------|
| <b>Hacienda Pública/Patrimonio Contribuido Neto 2022</b>  | <b>\$0.00</b>                           | <b>\$0.00</b>   | <b>\$0.00</b>                                      | <b>\$0.00</b>  | <b>\$0.00</b>             |
| Aportaciones  | \$0.00                                  | \$0.00  | \$0.00   | \$0.00   | \$0.00                    |
| Donaciones de Capital   | \$0.00                                  | \$0.00  | \$0.00   | \$0.00   | \$0.00                    |
| Actualización de la Hacienda Pública/Patrimonio   | \$0.00                                  | \$0.00  | \$0.00   | \$0.00   | \$0.00                    |
| <b>Hacienda Pública/Patrimonio Generado Neto 2022</b>   | <b>\$0.00</b>                           | <b>\$3,953,588,615.62</b>                                     | <b>\$266,103,160.89</b>                            | <b>\$0.00</b>  | <b>\$4,219,691,776.51</b> |
| Resultados del Ejercicio (Ahorro/Desahorro)   | \$0.00                                  | \$0.00  | \$266,103,160.89                                   | \$0.00   | \$266,103,160.89          |
| Resultados de Ejercicios Anteriores   | \$0.00                                  | \$362,570,256.49  | \$0.00   | \$0.00   | \$362,570,256.49          |
| Revalúos  | \$0.00                                  | \$0.00  | \$0.00   | \$0.00   | \$0.00                    |
| Reservas  | \$0.00                                  | \$0.00  | \$0.00   | \$0.00   | \$0.00                    |
| Rectificaciones de Resultados de Ejercicios Anteriores  | \$0.00                                  | \$3,591,018,359.13  | \$0.00   | \$0.00   | \$3,591,018,359.13        |
| <b>Exceso o Insuficiencia en la Actualización de la Hacienda Pública/Patrimonio Neto 2022</b>               | <b>\$0.00</b>                           | <b>\$0.00</b>   | <b>\$0.00</b>                                      | <b>\$0.00</b>  | <b>\$0.00</b>             |
| Resultado por Posición Monetaria  | \$0.00                                  | \$0.00  | \$0.00   | \$0.00   | \$0.00                    |
| Resultado por Tenencia de Activos no Monetarios   | \$0.00                                  | \$0.00  | \$0.00   | \$0.00   | \$0.00                    |
| <b>Hacienda Pública/Patrimonio Neto Final del Ejercicio 2022</b>  | <b>\$0.00</b>                           | <b>\$3,953,588,615.62</b>                                     | <b>\$266,103,160.89</b>                            | <b>\$0.00</b>  | <b>\$4,219,691,776.51</b> |
| <b>Cambios en la Hacienda Pública/Patrimonio Contribuido Neto 2023</b>                                      | <b>\$0.00</b>                           | <b>\$0.00</b>   | <b>\$0.00</b>                                      | <b>\$0.00</b>  | <b>\$0.00</b>             |
| Aportaciones  | \$0.00                                  | \$0.00  | \$0.00   | \$0.00   | \$0.00                    |
| Donaciones de Capital   | \$0.00                                  | \$0.00  | \$0.00   | \$0.00   | \$0.00                    |
| Actualización de la Hacienda Pública/Patrimonio   | \$0.00                                  | \$0.00  | \$0.00   | \$0.00   | \$0.00                    |
| <b>Variaciones de la Hacienda Pública/Patrimonio Generado Neto 2023</b>                                     | <b>\$0.00</b>                           | <b>\$266,103,160.89</b>                                       | <b>-\$153,034,606.45</b>                           | <b>\$0.00</b>  | <b>\$113,068,554.44</b>   |
| Resultados del Ejercicio (Ahorro/Desahorro)   | \$0.00                                  | \$0.00  | \$110,416,191.74                                   | \$0.00   | \$110,416,191.74          |
| Resultados de Ejercicios Anteriores   | \$0.00                                  | \$266,103,160.89  | -\$266,103,160.89                                  | \$0.00   | \$0.00                    |
| Revalúos  | \$0.00                                  | \$0.00  | \$0.00   | \$0.00   | \$0.00                    |
| Reservas  | \$0.00                                  | \$0.00  | \$0.00   | \$0.00   | \$0.00                    |
| Rectificaciones de Resultados de Ejercicios Anteriores  | \$0.00                                  | \$0.00  | \$2,652,362.70                                     | \$0.00   | \$2,652,362.70            |
| <b>Cambios en el Exceso o Insuficiencia en la Actualización de la Hacienda Pública/Patrimonio Neto 2023</b> | <b>\$0.00</b>                           | <b>\$0.00</b>   | <b>\$0.00</b>                                      | <b>\$0.00</b>  | <b>\$0.00</b>             |
| Resultado por Posición Monetaria  | \$0.00                                  | \$0.00  | \$0.00   | \$0.00   | \$0.00                    |
| Resultado por Tenencia de Activos no Monetarios   | \$0.00                                  | \$0.00  | \$0.00   | \$0.00   | \$0.00                    |
| <b>Hacienda Pública/Patrimonio Neto Final del Ejercicio 2023</b>  | <b>\$0.00</b>                           | <b>\$4,219,691,776.51</b>                                     | <b>\$113,068,554.44</b>                            | <b>\$0.00</b>  | <b>\$4,332,760,330.95</b> |

Bajo protesta de decir verdad declaramos que los Estados Financieros y sus Notas son razonablemente correctos y responsabilidad del emisor





H. Congreso del Estado de Veracruz de Ignacio de la Llave  
LXVI Legislatura 2021-2024  
Secretaría de Fiscalización



H. Ayuntamiento del Municipio de Veracruz, Veracruz  
ESTADO DE VARIACIÓN EN LA HACIENDA PÚBLICA  
DEL 01 DE ENERO AL 31 DE DICIEMBRE DE 2023

| Concepto   | Hacienda Pública/Patrimonio Contribuido | Hacienda Pública/Patrimonio Generado de Ejercicios Anteriores | Hacienda Pública/Patrimonio Generado del Ejercicio | Ajustes por Cambios de Valor | TOTAL                |
|--|---|---|--|------------------------------|----------------------|
| <b>Rectificaciones de Resultados de Ejercicios Anteriores</b>                | <b>0</b>                                | <b>3,701,305,974</b>  | <b>252,282,641</b>                                 | <b>0</b>                     | <b>3,953,588,616</b> |
| <b>Patrimonio Neto Inicial Ajustado del Ejercicio 2022</b>                   | <b>0</b>                                | <b>0</b>  | <b>0</b>   | <b>0</b>                     | <b>0</b>             |
| Aportaciones   | 0                                       | 0   | 0  | 0                            | 0                    |
| Donaciones de Capital  | 0                                       | 0   | 0  | 0                            | 0                    |
| Actualización de la Hacienda Pública/Patrimonio                              | 0                                       | 0   | 0  | 0                            | 0                    |
| <b>Variaciones de la Hacienda Pública/Patrimonio Neto del Ejercicio 2022</b> | <b>0</b>                                | <b>193,672,556</b>  | <b>72,430,605</b>                                  | <b>0</b>                     | <b>266,103,161</b>   |
| Resultados del Ejercicio (Ahorro/Desahorro)                                  | 0                                       | 0   | 266,103,161  | 0                            | 266,103,161          |
| Resultados de Ejercicios Anteriores  | 0                                       | 193,672,556   | -193,672,556                                       | 0                            | 0                    |
| Revalúos   | 0                                       | 0   | 0  | 0                            | 0                    |
| Reservas   | 0                                       | 0   | 0  | 0                            | 0                    |
| <b>Hacienda Pública/Patrimonio Neto Final del Ejercicio 2022</b>             | <b>0</b>                                | <b>3,894,978,530</b>  | <b>324,713,246</b>                                 | <b>0</b>                     | <b>4,219,691,777</b> |
| <b>Cambios en la Hacienda Pública/Patrimonio Neto del Ejercicio 2023</b>     | <b>0</b>                                | <b>0</b>  | <b>0</b>   | <b>0</b>                     | <b>0</b>             |
| Aportaciones   | 0                                       | 0   | 0  | 0                            | 0                    |
| Donaciones de Capital  | 0                                       | 0   | 0  | 0                            | 0                    |
| Actualización de la Hacienda Pública/Patrimonio                              | 0                                       | 0   | 0  | 0                            | 0                    |
| <b>Variaciones de la Hacienda Pública/Patrimonio Neto del Ejercicio 2023</b> | <b>0</b>                                | <b>266,103,161</b>  | <b>-153,034,606</b>                                | <b>0</b>                     | <b>113,068,554</b>   |
| Resultados del Ejercicio (Ahorro/Desahorro)                                  | 0                                       | 0   | 110,416,192  | 0                            | 110,416,192          |
| Resultados de Ejercicios Anteriores  | 0                                       | 266,103,161   | -266,103,161                                       | 0                            | 0                    |
| Revalúos   | 0                                       | 0   | 0  | 0                            | 0                    |
| Reservas   | 0                                       | 0   | 0  | 0                            | 0                    |
| Rectificaciones de Resultados de Ejercicios Anteriores                       | 0                                       | 0   | 2,652,363  | 0                            | 2,652,363            |
| <b>Saldo Neto en la Hacienda Pública / Patrimonio 2023</b>                   | <b>0</b>                                | <b>4,161,081,691</b>  | <b>171,678,640</b>                                 | <b>0</b>                     | <b>4,332,760,331</b> |

Bajo protesta de decir verdad declaramos que los Estados Financieros y sus Notas son razonablemente correctos y responsabilidad del emisor





H. Ayuntamiento de Veracruz  
 Estado de Cambios en la Situación Financiera  
 Del 1 de enero al 31 de diciembre de 2023  
 (Cifras en Pesos)

| Concepto  | Origen                  | Aplicación              |
|---|-------------------------|-------------------------|
| <b>ACTIVO</b>   | <b>\$658,010.62</b>     | <b>\$134,725,111.37</b> |
| <b>Activo Circulante</b>  | <b>\$0.00</b>           | <b>\$81,837,171.95</b>  |
| Efectivo y Equivalentes   | \$0.00                  | \$81,837,171.95         |
| Derechos a Recibir Efectivo o Equivalentes  | \$0.00                  | \$0.00                  |
| Derechos a Recibir Bienes o Servicios   | \$0.00                  | \$0.00                  |
| Inventarios   | \$0.00                  | \$0.00                  |
| Almacenes   | \$0.00                  | \$0.00                  |
| Estimación por Pérdida o Deterioro de Activos Circulantes                           | \$0.00                  | \$0.00                  |
| Otros Activos Circulantes   | \$0.00                  | \$0.00                  |
| <b>Activo No Circulante</b>   | <b>\$658,010.62</b>     | <b>\$52,887,939.42</b>  |
| Inversiones Financieras a Largo Plazo   | \$658,010.62            | \$0.00                  |
| Derechos a Recibir Efectivo o Equivalentes a Largo Plazo                            | \$0.00                  | \$3,347,805.84          |
| Bienes Inmuebles, Infraestructura y Construcciones en Proceso                       | \$0.00                  | \$22,146,236.00         |
| Bienes Muebles  | \$0.00                  | \$27,387,807.05         |
| Activos Intangibles   | \$0.00                  | \$0.00                  |
| Depreciación, Deterioro y Amortización Acumulada de Bienes                          | \$0.00                  | \$6,090.53              |
| Activos Diferidos   | \$0.00                  | \$0.00                  |
| Estimación por Pérdida o Deterioro de Activos no Circulantes                        | \$0.00                  | \$0.00                  |
| Otros Activos no Circulantes  | \$0.00                  | \$0.00                  |
| <b>PASIVO</b>   | <b>\$22,415,386.44</b>  | <b>\$1,416,840.13</b>   |
| <b>PASIVO CIRCULANTE</b>  | <b>\$22,415,386.44</b>  | <b>\$0.00</b>           |
| Cuentas por Pagar a Corto Plazo   | \$22,401,386.44         | \$0.00                  |
| Documentos por Pagar a Corto Plazo  | \$0.00                  | \$0.00                  |
| Porción a Corto Plazo de la Deuda Pública a Largo Plazo                             | \$0.00                  | \$0.00                  |
| Títulos y Valores a Corto Plazo   | \$0.00                  | \$0.00                  |
| Pasivos Diferidos a Corto Plazo   | \$0.00                  | \$0.00                  |
| Fondos y Bienes de Terceros en Garantía y/o Administración a Corto Plazo            | \$14,000.00             | \$0.00                  |
| Provisiones a Corto Plazo   | \$0.00                  | \$0.00                  |
| Otros Pasivos a Corto Plazo   | \$0.00                  | \$0.00                  |
| <b>PASIVO NO CIRCULANTE</b>   | <b>\$0.00</b>           | <b>\$1,416,840.13</b>   |
| Cuentas por Pagar a Largo Plazo   | \$0.00                  | \$0.00                  |
| Documentos por Pagar a Largo Plazo  | \$0.00                  | \$0.00                  |
| Deuda Pública a Largo Plazo   | \$0.00                  | \$1,416,840.13          |
| Pasivos Diferidos a Largo Plazo   | \$0.00                  | \$0.00                  |
| Fondos y Bienes de Terceros en Garantía y/o Administración a Largo Plazo            | \$0.00                  | \$0.00                  |
| Provisiones a Largo Plazo   | \$0.00                  | \$0.00                  |
| <b>HACIENDA PÚBLICA/ PATRIMONIO</b>   | <b>\$268,755,523.59</b> | <b>\$155,686,969.15</b> |
| <b>HACIENDA PÚBLICA/PATRIMONIO CONTRIBUIDO</b>                                      | <b>\$0.00</b>           | <b>\$0.00</b>           |
| Aportaciones  | \$0.00                  | \$0.00                  |
| Donaciones de Capital   | \$0.00                  | \$0.00                  |
| Actualización de la Hacienda Pública/Patrimonio                                     | \$0.00                  | \$0.00                  |
| <b>HACIENDA PÚBLICA /PATRIMONIO GENERADO</b>  | <b>\$268,755,523.59</b> | <b>\$155,686,969.15</b> |
| Resultados del Ejercicio (Ahorro/Desahorro)   | \$0.00                  | \$155,686,969.15        |
| Resultados de Ejercicios Anteriores   | \$266,103,160.89        | \$0.00                  |
| Revalúos  | \$0.00                  | \$0.00                  |
| Reservas  | \$0.00                  | \$0.00                  |
| Rectificaciones de Resultados de Ejercicios Anteriores                              | \$2,652,362.70          | \$0.00                  |
| <b>EXCESO O INSUFICIENCIA EN LA ACTUALIZACIÓN DE LA HACIENDA PÚBLICA/PATRIMONIO</b> | <b>\$0.00</b>           | <b>\$0.00</b>           |
| Resultado por Posición Monetaria  | \$0.00                  | \$0.00                  |
| Resultado por Tenencia de Activos no Monetarios                                     | \$0.00                  | \$0.00                  |

Bajo protesta de decir verdad declaramos que los Estados Financieros y sus Notas son razonablemente correctos y responsabilidad del emisor





H. Congreso del Estado de Veracruz de Ignacio de la Llave  
LXVI Legislatura 2021-2024  
Secretaría de Fiscalización



H. Ayuntamiento del Municipio de Veracruz, Veracruz  
ESTADO DE CAMBIOS EN LA SITUACION FINANCIERA  
DEL 01 DE ENERO AL 31 DE DICIEMBRE DE 2023

| Concepto  | Origen         | Aplicación         | Concepto   | Origen             | Aplicación         |
|---|----------------|--------------------|--|--------------------|--------------------|
| <b>ACTIVO</b>   | <b>658,011</b> | <b>134,725,111</b> | <b>PASIVO</b>  | <b>22,415,386</b>  | <b>1,416,840</b>   |
| <b>Activo Circulante</b>                                      | <b>0</b>       | <b>81,837,172</b>  | <b>Pasivo Circulante</b>   | <b>22,415,386</b>  | <b>0</b>           |
| Efectivo y Equivalentes                                       | 0              | 81,837,172         | Cuentas por Pagar a Corto Plazo  | 22,401,386         | 0                  |
| Derechos a Recibir Efectivo o Equivalentes                    | 0              | 0                  | Documentos por Pagar a Corto Plazo                                       | 0                  | 0                  |
| Derechos a Recibir Bienes o Servicios                         | 0              | 0                  | Porción a Corto Plazo de la Deuda Pública a Largo Plazo                  | 0                  | 0                  |
| Inventarios   | 0              | 0                  | Títulos y Valores a Corto Plazo  | 0                  | 0                  |
| Almacenes   | 0              | 0                  | Pasivos Diferidos a Corto Plazo  | 0                  | 0                  |
| Estimación por Pérdida o Deterioro de Activos Circulantes     | 0              | 0                  | Fondos y Bienes de Terceros en Garantía y/o Administración a Corto Plazo | 14,000             | 0                  |
| Otros Activos Circulantes                                     | 0              | 0                  | Provisiones a Corto Plazo  | 0                  | 0                  |
|   |                |                    | Otros Pasivos a Corto Plazo  | 0                  | 0                  |
| <b>Activo No Circulante</b>                                   | <b>658,011</b> | <b>52,887,939</b>  | <b>Pasivo No Circulante</b>  | <b>0</b>           | <b>1,416,840</b>   |
| Inversiones Financieras a Largo Plazo                         | 658,011        | 0                  | Cuentas por Pagar a Largo Plazo  | 0                  | 0                  |
| Derechos a Recibir Efectivo o Equivalentes a Largo Plazo      | 0              | 3,347,806          | Documentos por Pagar a Largo Plazo                                       | 0                  | 0                  |
| Bienes Inmuebles, Infraestructura y Construcciones en Proceso | 0              | 22,146,236         | Deuda Pública a Largo Plazo  | 0                  | 1,416,840          |
| Bienes Muebles  | 0              | 27,387,807         | Pasivos Diferidos a Largo Plazo  | 0                  | 0                  |
| Activos Intangibles   | 0              | 0                  | Fondos y Bienes de Terceros en Garantía y/o en Administración a Largo    | 0                  | 0                  |
| Depreciación, Deterioro y Amortización Acumulada de Bienes    | 0              | 6,091              | Provisiones a Largo Plazo  | 0                  | 0                  |
| Activos Diferidos   | 0              | 0                  |  |                    |                    |
| Estimación por Pérdida o Deterioro de Activos no Circulantes  | 0              | 0                  | <b>HACIENDA PÚBLICA/ PATRIMONIO</b>                                      | <b>268,755,524</b> | <b>155,686,969</b> |
| Otros Activos no Circulantes                                  | 0              | 0                  | <b>Hacienda Pública/Patrimonio Contribuido</b>                           | <b>0</b>           | <b>0</b>           |
|   |                |                    | Aportaciones   | 0                  | 0                  |
|   |                |                    | Donaciones de Capital  | 0                  | 0                  |
|   |                |                    | Actualización de la Hacienda Pública / Patrimonio                        | 0                  | 0                  |
|   |                |                    | <b>Hacienda Pública/Patrimonio Generado</b>                              | <b>268,755,524</b> | <b>155,686,969</b> |
|   |                |                    | Resultados del Ejercicio (Ahorro / Desahorro)                            | 0                  | 155,686,969        |
|   |                |                    | Resultados de Ejercicios Anteriores                                      | 266,103,161        | 0                  |
|   |                |                    | Revalúos   | 0                  | 0                  |
|   |                |                    | Reservas   | 0                  | 0                  |
|   |                |                    | Rectificaciones de Resultados de Ejercicios Anteriores                   | 2,652,363          | 0                  |
|   |                |                    | <b>Exceso o Insuficiencia en la Actualización de la Hacienda</b>         | <b>0</b>           | <b>0</b>           |
|   |                |                    | Resultado por Posición Monetaria   | 0                  | 0                  |
|   |                |                    | Resultado por Tenencia de Activos no Monetarios                          | 0                  | 0                  |

Bajo protesta de decir verdad declaramos que los Estados Financieros y sus Notas son razonablemente correctos y responsabilidad del emisor



Ayuntamiento de Veracruz  
Estado de Flujos de Efectivo  
Del 1 de enero al 31 de diciembre de 2023  
(cifras en pesos)

| Concepto  | 2023                      | 2022                      |
|---|---------------------------|---------------------------|
| <b>Flujos de Efectivo de las Actividades de Operación</b>   |                           |                           |
| <b>Origen</b>   | <b>\$3,179,773,198.02</b> | <b>\$2,824,046,326.83</b> |
| Impuestos   | \$442,943,017.30          | \$426,303,325.94          |
| Cuotas y Aportaciones de Seguridad Social   | \$0.00                    | \$0.00                    |
| Contribuciones de Mejoras   | \$0.00                    | \$0.00                    |
| Derechos  | \$164,373,857.38          | \$184,169,885.33          |
| Productos   | \$81,649,606.61           | \$43,220,695.25           |
| Aprovechamientos  | \$80,850,847.60           | \$56,491,115.28           |
| Ingresos por Venta de Bienes y Prestación de Servicios  | \$0.00                    | \$0.00                    |
| Participaciones, Aportaciones, Convenios, Incentivos Derivados de la Colaboración Fiscal y Fondos Distintos de Aportaciones | \$2,402,690,544.75        | \$2,106,779,293.85        |
| Transferencias, Asignaciones, Subsidios y Subvenciones, y Pensiones y Jubilaciones  | \$0.00                    | \$2,000,000.00            |
| Otros Orígenes de Operación   | \$7,265,324.38            | \$5,082,011.18            |
| <b>Aplicación</b>   | <b>\$3,069,357,006.28</b> | <b>\$2,557,943,165.94</b> |
| Servicios Personales  | \$1,442,070,561.50        | \$1,271,508,751.43        |
| Materiales y Suministros  | \$225,698,133.65          | \$174,751,176.79          |
| Servicios Generales   | \$850,758,746.63          | \$743,640,282.48          |
| Transferencias Internas y Asignaciones al Sector Público  | \$0.00                    | \$0.00                    |
| Transferencias al Resto del Sector Público  | \$0.00                    | \$0.00                    |
| Subsidios y Subvenciones  | \$0.00                    | \$0.00                    |
| Ayudas Sociales   | \$188,663,053.92          | \$84,378,502.92           |
| Pensiones y Jubilaciones  | \$0.00                    | \$0.00                    |
| Transferencias a Fideicomisos, Mandatos y Contratos Análogos  | \$0.00                    | \$0.00                    |
| Transferencias a la Seguridad Social  | \$0.00                    | \$0.00                    |
| Donativos   | \$0.00                    | \$0.00                    |
| Transferencias al Exterior  | \$0.00                    | \$0.00                    |
| Participaciones   | \$0.00                    | \$0.00                    |
| Aportaciones  | \$0.00                    | \$0.00                    |
| Convenios   | \$194,969.00              | \$164,449.00              |
| Otras Aplicaciones de Operación   | \$361,971,541.58          | \$283,500,003.32          |
| <b>Flujos Netos de Efectivo por Actividades de Operación</b>  | <b>\$110,416,191.74</b>   | <b>\$266,103,160.89</b>   |
| <b>Concepto</b>   | <b>2023</b>               | <b>2022</b>               |
| <b>Flujos de Efectivo de las Actividades de Inversión</b>   |                           |                           |
| <b>Origen</b>   | <b>\$658,010.62</b>       | <b>\$37,541,233.52</b>    |
| Bienes Inmuebles, Infraestructura y Construcciones en Proceso   | \$0.00                    | \$0.00                    |
| Bienes Muebles  | \$0.00                    | \$0.00                    |
| Otros Orígenes de Inversión   | \$658,010.62              | \$37,541,233.52           |
| <b>Aplicación</b>   | <b>\$52,887,939.42</b>    | <b>\$33,553,607.57</b>    |
| Bienes Inmuebles, Infraestructura y Construcciones en Proceso   | \$22,146,236.00           | \$0.00                    |
| Bienes Muebles  | \$27,387,807.05           | \$22,597,358.03           |
| Otras Aplicaciones de Inversión   | \$3,353,896.37            | \$10,956,249.54           |
| <b>Flujos Netos de Efectivo por Actividades de Inversión</b>  | <b>-\$52,229,928.80</b>   | <b>\$3,987,625.95</b>     |
| <b>Flujo de Efectivo de las Actividades de Financiamiento</b>   |                           |                           |
| <b>Origen</b>   | <b>\$25,067,749.14</b>    | <b>\$13,011,462.77</b>    |
| Endeudamiento Neto  | \$0.00                    | \$3,279,230.89            |
| Interno   | \$0.00                    | \$3,279,230.89            |
| Externo   | \$0.00                    | \$0.00                    |
| Otros Orígenes de Financiamiento  | \$25,067,749.14           | \$9,732,231.88            |
| <b>Aplicación</b>   | <b>\$1,416,840.13</b>     | <b>\$0.00</b>             |
| Servicios de la Deuda   | \$1,416,840.13            | \$0.00                    |
| Interno   | \$1,416,840.13            | \$0.00                    |
| Externo   | \$0.00                    | \$0.00                    |
| Otras Aplicaciones de Financiamiento  | \$0.00                    | \$0.00                    |
| <b>Flujos Netos de Efectivo por Actividades de Financiamiento</b>   | <b>\$23,650,909.01</b>    | <b>\$13,011,462.77</b>    |
| <b>Incremento/Disminución Neta en el Efectivo y Equivalentes al Efectivo</b>  | <b>\$81,837,171.95</b>    | <b>\$283,102,249.61</b>   |
| <b>Efectivo y Equivalentes al Efectivo al Inicio del Ejercicio</b>  | <b>\$445,272,878.33</b>   | <b>\$162,170,628.72</b>   |
| <b>Efectivo y Equivalentes al Efectivo al Final del Ejercicio</b>   | <b>\$527,110,050.28</b>   | <b>\$445,272,878.33</b>   |

Bajo protesta de decir verdad declaramos que los Estados Financieros y sus Notas son razonablemente correctos y responsabilidad del emisor



H. Ayuntamiento del Municipio de Veracruz, Veracruz  
**ESTADO DE FLUJOS DE EFECTIVO**  
**DEL 01 DE ENERO AL 31 DE DICIEMBRE DE 2023**  
(Cifras en Pesos)



| Concepto  | 2023                 | 2022                 |
|---|----------------------|----------------------|
| <b>Flujos de Efectivo de las Actividades de Operación</b>   |                      |                      |
| <b>Origen</b>   | <b>3,179,773,198</b> | <b>2,824,046,327</b> |
| Impuestos   | 442,943,017          | 426,303,326          |
| Cuotas y Aportaciones de Seguridad Social   | 0                    | 0                    |
| Contribuciones de mejoras   | 0                    | 0                    |
| Derechos  | 164,373,857          | 184,169,885          |
| Productos   | 81,649,607           | 43,220,695           |
| Aprovechamientos  | 80,850,848           | 56,491,115           |
| Ingresos por Venta de Bienes y Prestaciones de Servicios  | 0                    | 0                    |
| Participaciones, Aportaciones, Convenios, Incentivos derivados de la Colaboración Fiscal y Fondos Distintos de Aportaciones | 2,402,690,545        | 2,106,779,294        |
| Transferencias, Asignaciones, Subsidios y Subvenciones, Pensiones y Jubilaciones  | 0                    | 2,000,000            |
| Otros Orígenes de Operación   | 7,265,324            | 5,082,011            |
| <b>Aplicación</b>   | <b>3,069,357,006</b> | <b>2,557,943,166</b> |
| Servicios Personales  | 1,442,070,562        | 1,271,508,751        |
| Materiales y Suministros  | 225,698,134          | 174,751,177          |
| Servicios Generales   | 850,758,747          | 743,640,282          |
| Transferencias Internas y Asignaciones al Sector Público  | 0                    | 0                    |
| Transferencias al resto del Sector Público  | 0                    | 0                    |
| Subsidios y Subvenciones  | 0                    | 0                    |
| Ayudas Sociales   | 188,663,054          | 84,378,503           |
| Pensiones y Jubilaciones  | 0                    | 0                    |
| Transferencias a Fideicomisos, Mandatos y Contratos Análogos  | 0                    | 0                    |
| Transferencias a la Seguridad Social  | 0                    | 0                    |
| Donativos   | 0                    | 0                    |
| Transferencias al Exterior  | 0                    | 0                    |
| Participaciones   | 0                    | 0                    |
| Aportaciones  | 0                    | 0                    |
| Convenios   | 194,969              | 164,449              |
| Otras Aplicaciones de Operación   | 361,971,542          | 283,500,003          |
| <b>Flujos Netos de Efectivo por Actividades de Operación</b>  | <b>110,416,192</b>   | <b>266,103,161</b>   |
| <b>Flujos de Efectivo de las Actividades de Inversión</b>   |                      |                      |
| <b>Origen</b>   | <b>658,011</b>       | <b>37,541,234</b>    |
| Bienes Inmuebles, Infraestructura y Construcciones en Proceso   | 0                    | 0                    |
| Bienes Muebles  | 0                    | 0                    |
| Otros Orígenes de Inversión   | 658,011              | 37,541,234           |
| <b>Aplicación</b>   | <b>52,887,939</b>    | <b>33,553,608</b>    |
| Bienes Inmuebles, Infraestructura y Construcciones en Proceso   | 22,146,236           | 0                    |
| Bienes Muebles  | 27,387,807           | 22,597,358           |
| Otras Aplicaciones de Inversión   | 3,353,896            | 10,956,250           |
| <b>Flujos Netos de Efectivo por Actividades de Inversión</b>  | <b>-52,229,929</b>   | <b>3,987,626</b>     |
| <b>Flujo de Efectivo de las Actividades de Financiamiento</b>   |                      |                      |
| <b>Origen</b>   | <b>25,067,749</b>    | <b>13,011,463</b>    |
| Endeudamiento Neto  | 0                    | 3,279,231            |
| Interno   | 0                    | 3,279,231            |
| Externo   | 0                    | 0                    |
| Otros Orígenes de Financiamiento  | 25,067,749           | 9,732,232            |
| <b>Aplicación</b>   | <b>1,416,840</b>     | <b>0</b>             |
| Servicios de la Deuda   | 1,416,840            | 0                    |
| Interno   | 1,416,840            | 0                    |
| Externo   | 0                    | 0                    |
| Otras Aplicaciones de Financiamiento  | 0                    | 0                    |
| <b>Flujos netos de Efectivo por Actividades de Financiamiento</b>   | <b>23,650,909</b>    | <b>13,011,463</b>    |
| <b>Incremento/Disminución Neta en el Efectivo y Equivalentes al Efectivo</b>  | <b>81,837,172</b>    | <b>283,102,250</b>   |
| <b>Efectivo y Equivalentes al Efectivo al inicio del Ejercicio</b>  | <b>445,272,878</b>   | <b>162,170,629</b>   |
| <b>Efectivo y Equivalentes al Efectivo al final del Ejercicio</b>   | <b>527,110,050</b>   | <b>445,272,878</b>   |

Bajo protesta de decir verdad declaramos que los Estados Financieros y sus Notas son razonablemente correctos y responsabilidad del emisor



H. Congreso del Estado de Veracruz de Ignacio de la Llave  
LXVI Legislatura 2021-2024  
Secretaría de Fiscalización



H. Ayuntamiento del Municipio de Veracruz, Veracruz  
ESTADO DE FLUJOS DE EFECTIVO  
DEL 01 DE ENERO AL 31 DE DICIEMBRE DE 2023

| Concepto   | 2023                 | 2022                 | Concepto   | 2023               | 2022               |
|--|----------------------|----------------------|--|--------------------|--------------------|
| <b>Flujos de Efectivo de las Actividades de Operación</b>  |                      |                      | <b>Flujos de Efectivo de las Actividades de Inversión</b>                    |                    |                    |
| <b>Origen</b>  | <b>3,179,773,198</b> | <b>2,824,046,327</b> | <b>Origen</b>  | <b>658,011</b>     | <b>37,541,234</b>  |
| Impuestos  | 442,943,017          | 426,303,326          | Bienes Inmuebles, Infraestructura y Construcciones en Proceso                | 0                  | 0                  |
| Cuotas y Aportaciones de Seguridad Social  | 0                    | 0                    | Bienes Muebles   | 0                  | 0                  |
| Contribuciones de mejoras  | 0                    | 0                    | Otros Orígenes de Inversión  | 658,011            | 37,541,234         |
| Derechos   | 164,373,857          | 184,169,885          | <b>Aplicación</b>  | <b>52,887,939</b>  | <b>33,553,608</b>  |
| Productos de Tipo Corriente  | 81,649,607           | 43,220,695           | Bienes Inmuebles, Infraestructura y Construcciones en Proceso                | 22,146,236         | 0                  |
| Aprovechamientos de Tipo Corriente   | 80,850,848           | 56,491,115           | Bienes Muebles   | 27,387,807         | 22,597,358         |
| Ingresos por Venta de Bienes y Servicios   | 0                    | 0                    | Otras Aplicaciones de Inversión  | 3,353,896          | 10,956,250         |
| Ingresos no Comprendidos en las Fracciones de la Ley de Ingresos Causados en Ejercicios Fiscales Anteriores Pendientes de Liquidación o Pago | 0                    | 0                    | <b>Flujos Netos de Efectivo por Actividades de Inversión</b>                 | <b>-52,229,929</b> | <b>3,987,626</b>   |
| Participaciones, Aportaciones  | 2,402,690,545        | 2,106,779,294        | <b>Flujo de Efectivo de las Actividades de Financiamiento</b>                |                    |                    |
| Transferencias, Asignaciones y Subsidios y Otras Ayudas  | 0                    | 2,000,000            | <b>Origen</b>  | <b>25,067,749</b>  | <b>13,011,463</b>  |
| Otros Orígenes de Operación  | 7,265,324            | 5,082,011            | <b>Endeudamiento Neto</b>  | <b>0</b>           | <b>3,279,231</b>   |
| <b>Aplicación</b>  | <b>3,069,357,006</b> | <b>2,557,943,166</b> | Interno  | 0                  | 3,279,231          |
| Servicios Personales   | 1,442,070,562        | 1,271,508,751        | Externo  | 0                  | 0                  |
| Materiales y Suministros   | 225,698,134          | 174,751,177          | <b>Otros Orígenes de Financiamiento</b>                                      | <b>25,067,749</b>  | <b>9,732,232</b>   |
| Servicios Generales  | 850,758,747          | 743,640,282          | <b>Aplicación</b>  | <b>1,416,840</b>   | <b>0</b>           |
| Transferencias Internas y Asignaciones al Sector Público   | 0                    | 0                    | <b>Servicios de la Deuda</b>   | <b>1,416,840</b>   | <b>0</b>           |
| Transferencias al resto del Sector Público   | 0                    | 0                    | Interno  | 1,416,840          | 0                  |
| Subsidios y Subvenciones   | 0                    | 0                    | Externo  | 0                  | 0                  |
| Ayudas Sociales  | 188,663,054          | 84,378,503           | <b>Otras Aplicaciones de Financiamiento</b>                                  | <b>0</b>           | <b>0</b>           |
| Pensiones y Jubilaciones   | 0                    | 0                    | <b>Flujos netos de Efectivo por Actividades de Financiamiento</b>            | <b>23,650,909</b>  | <b>13,011,463</b>  |
| Transferencias a Fideicomisos, Mandatos y Contratos Análogos   | 0                    | 0                    | <b>Incremento/Disminución Neta en el Efectivo y Equivalentes al Efectivo</b> | <b>81,837,172</b>  | <b>283,102,250</b> |
| Transferencias a la Seguridad Social   | 0                    | 0                    | <b>Efectivo y Equivalentes al Efectivo al inicio del Ejercicio</b>           | <b>445,272,878</b> | <b>162,170,629</b> |
| Donativos  | 0                    | 0                    | <b>Efectivo y Equivalentes al Efectivo al final del Ejercicio</b>            | <b>527,110,050</b> | <b>445,272,878</b> |
| Transferencias al Exterior   | 0                    | 0                    |  |                    |                    |
| Participaciones  | 0                    | 0                    |  |                    |                    |
| Aportaciones   | 0                    | 0                    |  |                    |                    |
| Convenios  | 194,969              | 164,449              |  |                    |                    |
| Otras Aplicaciones de Operación  | 361,971,542          | 283,500,003          |  |                    |                    |
| <b>Flujos Netos de Efectivo por Actividades de Operación</b>   | <b>110,416,192</b>   | <b>266,103,161</b>   |  |                    |                    |

Bajo protesta de decir verdad declaramos que los Estados Financieros y sus Notas son razonablemente correctos y responsabilidad del emisor



H. Congreso del Estado de Veracruz de Ignacio de la Llave  
LXVI Legislatura 2021-2024  
Secretaría de Fiscalización



H. Ayuntamiento del Municipio de Veracruz, Veracruz  
**INFORMES SOBRE PASIVOS CONTINGENTES**  
Al 31 de Diciembre 2023

| CONCEPTO  | MONTO       |
|---|-------------|
| <p>1. Las relaciones laborales del Municipio de Veracruz, Veracruz, están reguladas por la Ley Estatal del Servicio Civil de Veracruz, las Condiciones Generales de Trabajo celebradas con el Sindicato Único de Empleados y Trabajadores en General al Servicio del H. Ayuntamiento de Veracruz y las Condiciones Generales de Trabajo celebradas con el Sindicato de Trabajadores y Transportes de la Limpia Pública, Conexos y Similares del Puerto de Veracruz.</p> <p>2. El Municipio de Veracruz, Veracruz, no cuenta con una partida específica y/o reserva para la Indemnización y Compensación que se tenga que realizar a los trabajadores por despidos o renunciaciones derivadas de resoluciones dictadas por el Órgano facultado para emitir las normas relativas al reconocimiento o estimación por beneficios a empleados; de darse, dichas erogaciones se reconocen en el periodo en que incurrir.</p> <p>3. Actualmente el Municipio de Veracruz, Veracruz, cuenta con un inventario de Expedientes dictados en contra del H. Ayuntamiento, el cual representa un pasivo contingente integrado por 3 Juicios Civiles, 4 Juicios Contenciosos y 162 Laudos.</p> | 252,243,348 |



En cumplimiento a los artículos 46, fracción I, inciso g) 47, 48 y 49 de la Ley General de Contabilidad Gubernamental (LGCG), se presentan las notas a los Estados Financieros correspondientes a Diciembre de 2023 en aquellos rubros que por su importancia así lo requieren, en el siguiente orden:

- a) Notas de gestión administrativa,
- b) Notas de desglose, y
- c) Notas de memoria (cuentas de orden).

## a). NOTAS DE GESTIÓN ADMINISTRATIVA

### Introducción

Las notas de gestión administrativa tienen como objetivo la revelación del contexto y de los aspectos más relevantes que influyeron en las decisiones del periodo, y que deberán ser considerados para la mayor comprensión de los estados financieros y sus particularidades.

De esta manera, se informan y explican las condiciones relacionadas con la información financiera de cada período de gestión; además, de exponer aquellas políticas que podrían afectar la toma de decisiones en periodos posteriores.

#### 1. Autorización e Historia

EL H. Ayuntamiento de Veracruz, Veracruz, fue fundado por los conquistadores españoles en el Nuevo Mundo el 22 de Abril de 1519, cuando Hernán Cortés desembarcó en tierra firme y lo nombró el primer Ayuntamiento de México.

Además, la Ciudad de Veracruz es conocida por ser denominada 4 veces heroica, escenario de los acontecimientos más importantes en la defensa de la soberanía Nacional; en los que la población luchó heroicamente contra invasores extranjeros:

- El 18 de noviembre de 1825, con la rendición de las últimas fuerzas españolas guarnecidas en la fortaleza de San Juan de Ulúa.
- El 27 de noviembre de 1838, por el bombardeo de las fuerzas francesas durante la Guerra de los Pasteles.
- El 22 de marzo de 1847, por el bombardeo de las fuerzas norteamericanas en la Guerra de Intervención Norteamericana.



- El 21 y 22 de Abril de 1914 por la defensa durante el desembarco de las tropas norteamericanas.

En 1857 durante la presidencia del Lic. Benito Juárez se expiden las Leyes de Reforma y así, en 1860 durante la Guerra de Reforma, Benito Juárez estableció en Veracruz la capital del país. Así también fue Veracruz quien apoyó fervientemente la Revolución Mexicana y resistió la invasión estadounidense durante 1914.

En lo que respecta a su ubicación, limita al norte con el municipio de la Antigua y el Golfo de México, al sur con Medellín y Boca del Río, al este con el Golfo de México, al oeste con Manlio Fabio Altamirano y al noroeste con Paso de Ovejas. El municipio de Veracruz está ubicado en la región de Sotavento del Estado de Veracruz.

## 2. Panorama Económico y Financiero

La economía mexicana enfrentará un panorama gris para este año. Muy probablemente cerraremos el 2023 con un crecimiento cercano al 1.0%, lo cual en términos de producto interno bruto per capita se traducirá nuevamente en un panorama complejo.

En el marco de este escenario, esta administración ha implementado una política de estabilidad presupuestal en apego a los preceptos de disciplina financiera y apoyo a los programas sociales que reduzcan el impacto socio-económico de los ciudadanos.

## 3. Organización y Objeto Social

### a) Objeto Social

- I. Proteger los intereses de la sociedad, mantener el orden público, la paz social, la seguridad y tranquilidad de las personas que se encuentren en el Municipio;
- II. Regular aspectos relativos al territorio, su población y el Gobierno del Municipio; y
- III. Favorecer la convivencia armónica entre las personas que se encuentren en el Municipio;





## **b) Principal Actividad**

Administración pública municipal en general

## **c) Ejercicio Fiscal 2023**

## **d) Régimen Jurídico**

El ayuntamiento de Veracruz es una Persona Moral con Fines no Lucrativos

## **e) Consideraciones Fiscales.**

El ayuntamiento de Veracruz, Ver. tiene las siguientes obligaciones Fiscales:

- Declaración informativa anual de pagos y retenciones de servicios profesionales. Personas Morales. Impuesto Sobre la Renta
- declaración informativa anual de retenciones de ISR por arrendamiento de inmueble
- Entero de retenciones mensuales de ISR por sueldos y salarios
- Entero de retenciones mensuales de ISR por ingresos asimilados a salarios
- Declaración Informativa mensual de Proveedores
- Entero de retención de ISR por servicios profesionales. mensual



**f) Estructura Organizacional Básica**

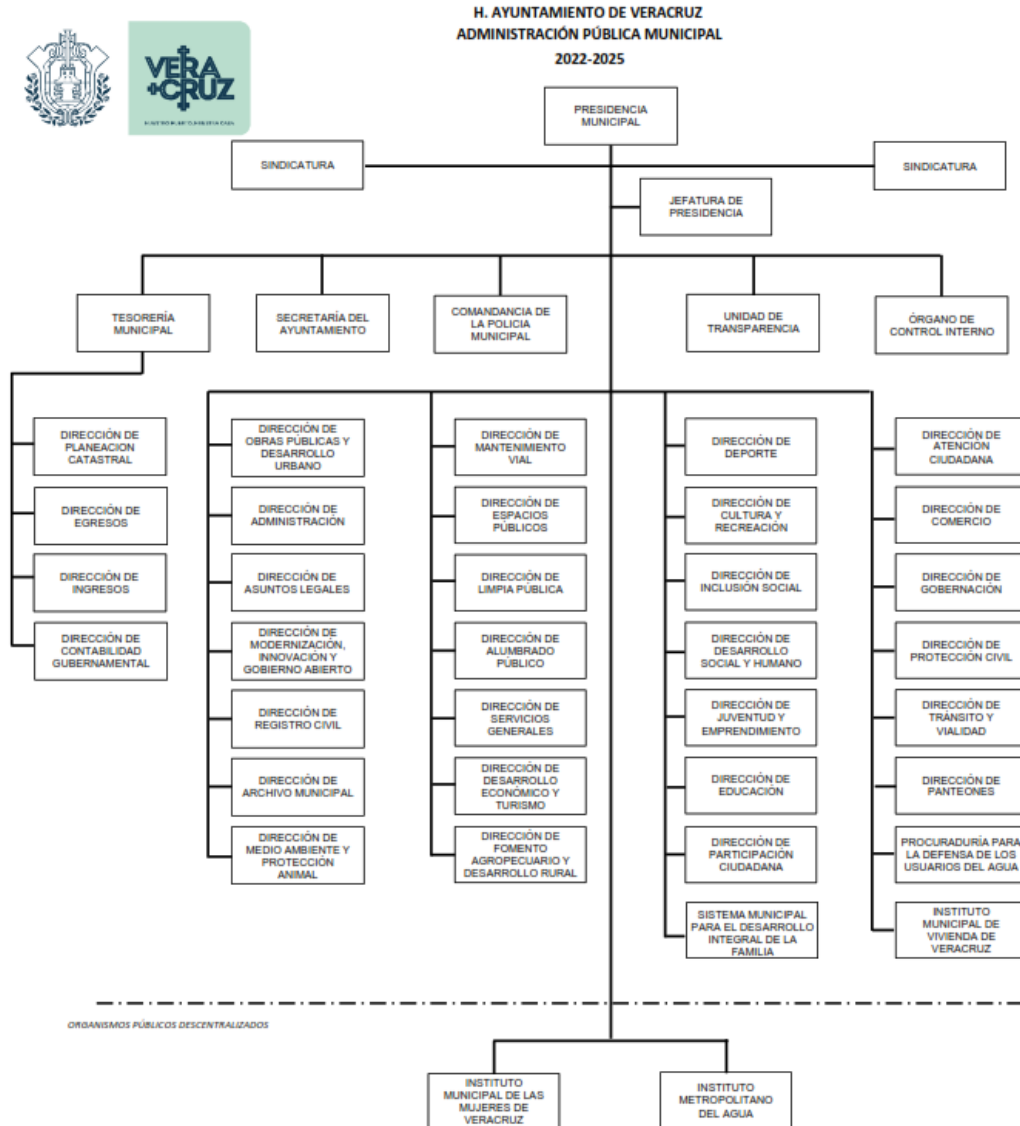

**g) Fideicomisos, Mandatos, y Análogos**

Fideicomiso de Bursatilización:

Fideicomiso Centro Histórico



#### **4. Bases de Preparación de los Estados Financieros**

Los Estados Financieros que se acompañan fueron preparados por la Administración del Ayuntamiento, observando las normativas emitidas por el CONAC.

El H. Ayuntamiento reconoce los Ingresos de conformidad con las “Normas y Metodología para la determinación de los momentos contables de los Ingresos” y en el caso de los gastos de conformidad con el “Acuerdo por el que se emiten las normas y metodología para la determinación de los momentos contables de los egresos”, normativas emitidas por el la CONAC, con la finalidad de informar sobre los recursos que controla y el costo de sus operaciones que es la forma más útil al evaluar la situación y cambios financieros, así como evaluar si opera económicamente de manera eficiente.

Con base a las políticas contables establecidas en los principios de contabilidad gubernamental y a las reglas particulares, las operaciones y transacciones que la contabilidad cuantifica al considerarlas realizadas, se registran según las cantidades de dinero que se reciban, eroguen o afecten o la estimación razonable que de ellas se haga.

En lo que respecta a realizar los registros financieros, el Municipio de Veracruz, se encuentra en uso de un Sistema de Contabilidad Gubernamental denominado "SIGMAVER" mismo que es proporcionado por el Órgano de Fiscalización Superior del Estado (ORFIS) y que contempla la aplicación de las disposiciones emitidas en la Ley General de Contabilidad Gubernamental y los lineamientos del CONAC.

#### **5. Políticas de Contabilidad Significativas**

Los bienes muebles, inmuebles se deprecian a efecto de dar cumplimiento a la regla 6 de las “Reglas Específicas de Registro y Valoración del Patrimonio”, relativa a la depreciación, deterioro y amortización, del ejercicio y acumulada de bienes.

Asimismo, no prevé reconocer los efectos de la inflación en la información financiera.

Para efecto de ejercer los remanentes de ejercicios anteriores, se reconocieron dentro de los rubros presupuestales de Aprovechamientos, Participaciones y Convenios.



## **6. Posición en Moneda Extranjera y Protección por Riesgo Cambiario**

El H. Ayuntamiento no cuenta con inversiones en Moneda Extranjera por lo que no es necesario realizar acciones para la protección de recursos derivados de cambios de divisas.

## **7. Reporte Analítico del Activo**

El incremento en el Efectivo y Equivalentes, se deriva del resultado en la dinámica del ejercicio del origen y aplicación de los recursos señalados en el apartado de Notas al Estado de Flujos de Efectivo.

Con respecto a los Bienes Muebles e Inmuebles, se llevó a cabo la aplicación de porcentajes de depreciación, deterioro o amortización, establecidos en los parámetros de estimación de vida útil emitidos por el CONAC, y publicados en el Diario Oficial de la Federación el 15 de agosto de 2012, por lo que los montos representan el valor actualizado de los mismos.

## **8. Fideicomisos, Mandatos, y Análogos**

### **Fideicomiso de Bursatilización:**

El Municipio de Veracruz celebró el mes de diciembre de 2008 con autorización del Congreso del Estado y del Cabildo la Bursatilización del 20% del Impuesto Sobre la Tenencia o Uso de Vehículos a un plazo de 28 años mediante la emisión de certificados bursátiles denominados Udis y en Pesos, a través del Fideicomiso F/998; que suscribió como fideicomitente el Gobierno del estado de Veracruz de Ignacio de la Llave y 199 municipios entre los cuales se encuentra el Municipio de Veracruz, actuando como Fiduciario Deutsche Bank México, S.A. y Banco Invex, S.A., como representante común de los tenedores de Certificados Bursátiles, operación por la cual el Municipio de Veracruz obtuvo recursos bursátiles

Los recursos para la amortización de capital e intereses son descontados a partir del mes de enero de 2012, del Fondo General de Participaciones que en ingresos federales corresponde al Municipio de Veracruz, en sustitución del ISTUV municipal, mediante aportaciones mensuales efectuadas por la TESOFE al Fideicomiso F/998 del 7.5453% de dicho fondo participable, recursos que son aplicados al pago de interés semestral con amortización de capital anual; de acuerdo a las fechas pactadas; así como por el derecho a remanentes de participaciones federales



### **Fideicomiso Centro Histórico**

- Con fecha 9 de noviembre del año 2007 el H. Ayuntamiento del Municipio de Veracruz, otorgó la Concesión para Usar, Explotar y Aprovechar Bienes del Dominio Público Municipal para la Instalación, Operación, Mantenimiento y Administración de Estacionómetros Electrónicos Nuevos, Modernos y Funcionales que puedan ser usados con monedas o tarjetas de prepago a la moral ZEUS MONITOREO VIAL, Sociedad Anónima de Capital Variable, previa autorización por el Congreso del Estado de Veracruz de Ignacio de la Llave;
- De conformidad con la condición décima sexta del título de concesión el plazo máximo por el cual se otorgó fue de quince años, el cual venció el día nueve de noviembre del año dos mil veintidós.
- De acuerdo con el último párrafo de la condición décima sexta del título de concesión la instalación y estacionómetros pasarán al dominio pleno del Municipio de Veracruz, constituyendo bienes del dominio público destinado al servicio público de control de la movilidad y estacionamiento en la vía pública dentro del Centro Histórico.
- Con fecha 14 de septiembre del 2022 se expidió un Acuerdo por el Cabildo del H. Ayuntamiento del Municipio de Veracruz, Veracruz, mediante el cual se tomó la decisión de no prorrogar o renovar el título de concesión y en consecuencia sus efectos legales cesaron el día nueve de noviembre del dos mil veintidós, quedando debidamente notificada la empresa concesionaria de dicho acuerdo.

### **9. Reporte de la Recaudación**

- a) Al 31 de Diciembre de 2023, el comportamiento de la recaudación de los ingresos locales refleja un importe de \$ 984,579,108, y los ingresos federales por \$ 2,605,770,366.
- b) La proyección a mediano plazo de los ingresos locales muestra un importe de \$ 984,579,108, y los ingresos federales \$ 2,605,770,366



## 10. Información sobre la Deuda y el Reporte Analítico de la Deuda Estado de la Deuda Pública

### Comparativo de la relación deuda pública con el PIB y la Recaudación.

| CONCEPTO                  | SALDO AL 31 DE DICIEMBRE | CONCEPTO                       | AI 31 DE DICIEMBRE DE 2023 |
|---------------------------|--------------------------|--------------------------------|----------------------------|
| Recaudación 2023          | \$ 3,590,394,474         | Producto Interno Bruto Estatal | \$ 1,075,630,000,000       |
| Saldo de la deuda pública | \$ 148,589,344           | Saldo de la Deuda Pública      | 148,589,344                |
| Porcentaje                | 4.1385%                  | Porcentaje                     | 0.0138%                    |

### Antecedentes de la Deuda Pública:

| Acreedor             |                              | Monto Original   | Tasa       | Vencimiento |            |
|----------------------|------------------------------|------------------|------------|-------------|------------|
| Tipo                 | Nombre                       |                  |            | Plazo       | Fecha      |
| Emisiones Bursátiles | Tenedores Bursátiles(udis)   | \$ 98,634,367.91 | 7.4 5 000% | 330 meses   | 31/07/2036 |
| Emisiones Bursátiles | Tenedores Bursátiles (pesos) | \$ 21,054,558.09 | TIIE-2.85  | 330 meses   | 31/07/2036 |

Al 31 de Diciembre de 2023, la deuda pública presenta los siguientes importes:

| Nombre                       | Saldo final del ejercicio anterior | Ajustes al Valor de la Deuda +/- | Capital Pagado en el Presente Ejercicio | Intereses    | saldo al 31 de diciembre |
|------------------------------|------------------------------------|----------------------------------|---|--------------|--------------------------|
| Tenedores Bursátiles(udis)   | \$ 134,358,436                     | \$ 7,011,122                     | \$ 6,905,718                            | \$ 9,761,216 | \$ 134,463,841           |
| Tenedores Bursátiles (pesos) | \$ 15,647,748                      | -\$ 732,699                      | \$ 789,546                              | \$ 1,949,049 | \$ 14,125,503            |
| <b>TOTAL DEUDA PÚBLICA</b>   |                                    |                                  |   |              | <b>\$ 148,589,344</b>    |

Al 31 de Diciembre de 2023, este ayuntamiento no cuenta con Deuda a Corto Plazo.



## 11. Calificaciones Otorgadas

HR Ratings ratificó la calificación de HR AA y modificó la Perspectiva de Estable a Positiva al Municipio de Veracruz, Estado de Veracruz; la Perspectiva Positiva obedece a la expectativa de que la Deuda Neta (DN) mantenga un nivel negativo y que el Pasivo Circulante (PC) conserve un bajo nivel durante el horizonte de proyección. En 2022, se reportó un superávit en el Balance Primario (BP) de 10.4% de los Ingresos Totales (IT) (vs. 0.5% estimado anteriormente), luego de un importante aumento en los Ingresos de Libre Disposición (ILD), que fue ocasionado por un mayor flujo de Participaciones Federales y por la ejecución de una campaña de recuperación de rezagos por Impuestos. A causa de lo anterior, la posición de liquidez de la Entidad se fortaleció, por lo que se proyecta que la DN sea negativa entre 2023 y 2025, mientras que el PC equivaldría a 1.8% de los ILD en el mismo lapso. Por otra parte, para 2023 se estima que el Municipio implemente una actualización salarial y que destine parte de la liquidez observada en 2022 a fortalecer un programa de rehabilitación de vialidades, lo que resultaría en un BP deficitario de 3.1% de los IT. Sin embargo, debido a que se observaría continuidad en las estrategias recaudatorias para los siguientes ejercicios, se estima un menor déficit promedio para 2024 y 2025, de 0.2% de los IT.

El presente reporte de calificación se enfoca en el análisis y evaluación de la información financiera del Municipio de Veracruz, Estado de Veracruz. El análisis incorpora la información de Cuenta Pública de 2019 a 2022, el avance presupuestal de junio de 2023, así como la Ley de Ingresos y el Presupuesto de Egresos de 2023.

## 12. Proceso de mejora

Principales Políticas de control interno.

Con el Objetivo de Establecer los lineamientos para el ejercicio, control y evaluación del gasto público municipal, con base en la normatividad aplicable y bajo los principios de orden, honestidad y transparencia, que permitan al H. Ayuntamiento la oportuna y veraz rendición de cuentas en la administración de los recursos, se implementaron lineamientos para el Ejercicio del Gasto, para: Gastos a Comprobar, Trámites Urgentes, Reembolsos de Gastos a través de Fondo Fijo, Gastos de Publicidad y Folletería, Contratación de Servicios para eventos Especiales, Apoyos Económicos y Viáticos.



### **13. Información por Segmentos**

Este ente público no considera que deba revelar la información financiera de manera segmenta del presente periodo

### **14. Eventos Posteriores al Cierre**

Este ente público no cuenta con eventos posteriores relevantes al cierre del ejercicio, que deban ser informados en este periodo

### **15. Partes Relacionadas**

Se informa que no existen partes relacionadas que pudieran ejercer influencia significativa sobre la toma de decisiones financieras y operativas del H. Ayuntamiento de Veracruz, ya que con base en la Constitución Política de los Estados Unidos Mexicanos, el Ayuntamiento cuenta con autonomía propia y es administrado libremente y gobernado por una administración elegida por el voto popular directo.

### **16. Responsabilidad Sobre la Presentación Razonable de la Información Contable**

“Bajo protesta de decir verdad declaramos que los Estados Financieros y sus notas, son razonablemente correctos y son responsabilidad del emisor”.

## **b) NOTAS DE DESGLOSE**

### **I) NOTAS AL ESTADO DE ACTIVIDADES**

#### **Ingresos y Otros Beneficios**

##### **Ingresos de Gestión**

Los Ingresos de Gestión reflejan un importe de \$ 769,817,329, resalta la recaudación de impuestos en el ejercicio por un importe de \$ 442,943,017 que en su mayoría es por concepto de predial, dentro del rubro de Derechos por un importe de \$ 164,373,857 donde los conceptos más relevantes son los Derechos por obras materiales y de comercio; y dentro del rubro de productos con un importe de \$ 81,649,607 se encuentran los rendimientos financieros generados por este H. Ayuntamiento.





Participaciones, Aportaciones, Convenios, Incentivos Derivados de la Colaboración Fiscal, Fondos Distintos de Aportaciones, Transferencias, Asignaciones, Subsidios y Subvenciones, y Pensiones y Jubilaciones tiene un importe de \$ 2,402,690,545, de los cuales corresponden principalmente a las participaciones Federales, transferidas por el Estado y la Federación por un monto de \$ 1,846,014,800, con respecto a las Aportaciones al Municipio del Fondo de Aportaciones para Infraestructura Social Municipal y del las Demarcaciones Territoriales, (FAISMUN) por un importe de \$ 184,709,652 y el Fondo de Aportación para el Fortalecimiento de los Municipios las Demarcaciones Territoriales (FORTAMUN-DF) por un importe de \$ 537,787,915.

### **Otros Ingresos y Beneficios**

De los rubros de Ingresos Financieros, Incremento por Variación de Inventarios, Disminución del Exceso de Estimaciones por Pérdida o Deterioro u Obsolescencia, Disminución del Exceso de Provisiones, y de Otros Ingresos y Beneficios Varios, tiene un importe de \$7,265,324.

Por lo que el Estado de Actividades refleja un total de \$ 3,179,773,198

### **Gastos y Otras Pérdidas**

Con respecto a los egresos del ejercicio, el Estado de Actividades refleja un total de \$ 3,069,357,006, monto inferior a los ingresos del ejercicio, mostrando una sustentabilidad presupuestal municipal.

Los rubros más representativos ejercidos por este ayuntamiento corresponden a Servicios Personales por un importe de \$ 1,442,070,562, Servicios Generales por \$ 850,758,747, Materiales y Suministros por \$ 225,698,134, e Inversión Pública por \$ 335,787,005.

## **II) NOTAS AL ESTADO DE SITUACIÓN FINANCIERA**

### **Activo**

#### **Efectivo y Equivalentes**

El efectivo en caja y bancos se encuentra representado principalmente por depósitos bancarios a corto plazo, las inversiones se registran a su costo de adquisición, que es similar al valor de mercado. Los rendimientos de estos valores se reconocen conforme a lo devengado.



H. AYTO. CONSTITUCIONAL DE VERACRUZ  
NOTAS A LOS ESTADOS FINANCIEROS  
AL 31 DE DICIEMBRE DE 2023  
(Cifras monetarias expresadas en pesos)

a) Bancos

Al 31 de Diciembre de 2023, el saldo en bancos se integra de la siguiente manera:

| CUENTAS BANCARIAS NO ETIQUETADAS              | IMPORTE              |
|---|----------------------|
| Cta.1212115904 Participaciones Federales 2023 | \$200,998,626        |
| Cta.0211009045 Arbitrios                      | \$125,163,835        |
| Cta.65509855753 Recursos Fiscales 2023        | \$105,641,894        |
| Cta.1123061871 Participaciones Federales 2022 | \$24,768,873         |
| Cta.65509855719 Remanentes Fiscales           | \$22,247,840         |
| Cta.1153291714 Estacionómetros                | \$21,362,983         |
| Cta.6691839 Part.Fed.2011-2013                | \$20,843,776         |
| Cta.0260043663 Carnaval                       | \$712,949            |
| Cta.0211009063 Comercio Electrónico.          | \$633,379            |
| Cta.102638053 Pago Referenciado               | \$606,807            |
| Cta:6691820 Terminal Punto de Venta           | \$484,421            |
| Cta.65504496754 Pago Referenciado             | \$484,128            |
| Cta.0119646248 Hidrocarburos Terrestres 2023  | \$44,317             |
| Cta.0119646299 Hidrocarburos Marítimos 2023   | \$36,942             |
| Cta.65509055999 Hidrocarburos Marítimos 2022  | \$19,008             |
| Cta.252395871 Predial OXXO                    | \$11,061             |
| Cta.4057355547 Pago Referenciado              | \$302                |
| Cta.4061389243 Nomina Confianza               | \$5                  |
| Cta.1123061983 CONVENIO PREDIAL               | \$1                  |
| Cta.65510178765 Hidrocarburos Terrestres 2024 | \$1                  |
| Cta.65510178688 Hidrocarburos Marítimos 2024  | \$1                  |
| Cta.1252728001 Participaciones Federales 2024 | \$0                  |
| <b>TOTAL NO ETIQUETADO</b>                    | <b>\$524,061,149</b> |

| CUENTAS BANCARIAS                  | IMPORTE              |
|------------------------------------|----------------------|
| <b>SUBTOTAL NO ETIQUETADAS</b>     | <b>\$524,061,149</b> |
| Cta.1212115931 FISM DF 2023        | 1,107,843            |
| Cta.0221418084 ZOFEMAT             | 834,266              |
| Cta.1212115922 FORTAMUN DF 2023    | 664,991              |
| Cta.6679642 Préstamo 2010 Banobras | 434,606              |
| Cta.1217846249 CONZA               | 5,399                |
| Cta.1245172875 CONZA 2023          | 1,797                |
| Cta.1252728823 FAISMUN 2024        | 0                    |
| Cta.1252728056 FORTAMUN 2024       | 0                    |
| <b>SUBTOTAL ETIQUETADO</b>         | <b>\$3,048,902</b>   |
| <b>TOTAL</b>                       | <b>\$527,110,050</b> |



b) Inversiones Financieras

Al 31 de Diciembre de 2023, las Inversiones Financieras, quedaron de la siguiente manera:

| INVERSIONES TEMPORALES (Hasta 3 meses) | IMPORTE     |
|--|-------------|
| Cuenta Bancaria                        | \$ 0        |
| <b>TOTAL</b>                           | <b>\$ 0</b> |

**Derechos a recibir Efectivo y Equivalentes y Bienes o Servicios a Recibir**

a) Derechos a recibir efectivo y equivalentes

Al 31 de Diciembre de 2023, el saldo en derechos a recibir efectivo y equivalentes se integra de la siguiente manera:

| Derechos a recibir Efectivo y Equivalentes y Bienes o Servicios a Recibir | IMPORTE     |
|---|-------------|
| Cuentas por Cobrar a Corto Plazo  | \$ 0        |
| Deudores Diversos   | \$ 0        |
| Deudores por Anticipos de la Tesorería a Corto Plazo                      | \$ 0        |
| Otros Derechos a Recibir Efectivo o Equivalente a Corto Plazo             | \$ 0        |
| <b>TOTAL</b>  | <b>\$ 0</b> |

Los otros derechos a recibir efectivo derivado de la suscripción de convenios y acuerdos con diversas instancias de acuerdo al siguiente cuadro:

| Otros Derechos a Recibir Efectivo o Equivalente a Corto Plazo | IMPORTE     |
|---|-------------|
| Otros Derechos a Recibir                                      | \$ 0        |
| <b>TOTAL</b>  | <b>\$ 0</b> |



## Inversiones Financieras

### Fideicomisos

El Fideicomiso de Inversión sin estructura orgánica, se encuentra revelado de conformidad con los lineamientos que deberán observar los entes públicos para registrar en las cuentas de activo los fideicomisos sin estructura orgánica y contratos análogos, incluyendo mandatos (En Adelante los Lineamientos) emitidos por el Consejo Nacional de Armonización Contable CONAC, de acuerdo a lo siguiente:

- I. Fideicomiso de Inversión y Administración Constituido del Centro Histórico del Municipio de Veracruz (Cuentas Scotiabank 8391 sufiso 1 Estacionamiento Centro Histórico y Scotiabank 8391 sufiso 2 Estacionamiento Centro Gastronómico Refugio del Pescador)

El total de los recursos públicos otorgados por el Ayuntamiento de Veracruz a los Fideicomisos son registrados como egresos del periodo de conformidad con los Lineamientos, de igual forma son registrados como egresos las comisiones e intereses bancarios cobrados por la institución financiera que funge como fiduciario, asimismo se registra como ingreso municipal los intereses generados por las cuentas de los fideicomisos en cita.

### Bienes Muebles, Inmuebles e Intangibles

Las inversiones en inmuebles, maquinaria y equipo se presentan valuadas a sus costos históricos de adquisición y construcción dentro del activo fijo, así como un gasto de inversión en el estado de ingresos y egresos y como un incremento en el patrimonio.

#### a) Bienes Inmuebles

Al 31 de Diciembre de 2023, Este rubro se integra como sigue:

| <b>BIENES INMUEBLES, INFRAESTRUCTURA Y CONSTRUCCIONES EN PROCESO</b> | <b>IMPORTE</b>          |
|--|-------------------------|
| Terrenos   | \$ 39,888,863           |
| Construcciones en proceso en bienes de dominio público               | \$ 0                    |
| Construcciones en proceso en bienes propios                          | \$ 0                    |
| Otros Bienes Inmuebles   | \$ 3,756,401,831        |
| <b>TOTAL</b>   | <b>\$ 3,796,290,694</b> |



Al 31 de Diciembre de 2023, existe un total de 1136 Bienes Inmuebles de los cuales en la presente nota se incluyen un total de 1127 Bienes inmuebles a valor catastral, los 9 inmuebles restantes se excluyen de la cuenta en cita por ser considerados como Arqueológicos, Artísticos e Históricos de conformidad con los LINEAMIENTOS para el registro auxiliar sujeto a inventario de bienes arqueológicos, artísticos e históricos bajo custodia de los entes públicos, los cuales se presentan en cuentas de orden.

La cifra no refleja aquellas autorizaciones de donaciones de inmuebles hasta en tanto no se concluyan los trámites administrativos correspondientes.

b) Bienes Muebles e Intangibles

Los Bienes Muebles y Activos Intangibles están representados por aquellos bienes que, de conformidad con la regla 8 del Acuerdo por el que se emiten las Reglas Específicas de Registro y Valoración del Patrimonio superan el costo señalado. Asimismo aquellos bienes muebles e intangibles cuyo costo es menor se registran contablemente como gasto del periodo y son sujetos a los controles correspondientes por parte de la unidad administrativa responsable del patrimonio municipal.

Al 31 de Diciembre de 2023, Este rubro se integra como sigue:

| <b>BIENES MUEBLES E INTANGIBLES</b>           | <b>IMPORTE</b>        |
|---|-----------------------|
| Mobiliario y Equipo De Administración         | \$ 106,257,856        |
| Mobiliario y Equipo Educativo y Recreativo    | \$ 23,091,565         |
| Equipo e Instrumental Médico y de Laboratorio | \$ 1,427,755          |
| Vehículos y Equipo de Transporte              | \$ 107,395,870        |
| Equipo de Defensa y Seguridad                 | \$ 9,084,695          |
| Maquinaria, Otros Equipos y Herramientas      | \$ 26,873,946         |
| Colecciones, Obras de Arte y Objetos Valiosos | \$ 1,517,880          |
| Activos Biológicos                            | \$ 0                  |
| Bienes Intangibles                            | \$ 1,983,495          |
| <b>TOTAL</b>                                  | <b>\$ 277,633,061</b> |



### Estimaciones y Deterioros

Al 31 de Diciembre de 2023, la cuenta Depreciación, Deterioro y Amortización Acumulada de Bienes, tiene un saldo de: \$ 145,027,837, en cumplimiento a la Ley General de Contabilidad Gubernamental y las normativas emitidas por el CONAC.

### Otros Activos

Este H. Ayuntamiento no cuenta con este rubro de Otros Activos no englobados en los rubros anteriores

### Pasivo

#### Cuentas y Documentos por Pagar

Al 31 de Diciembre de 2023, Este rubro se integra como sigue:

| CUENTAS POR PAGAR A CORTO PLAZO        | IMPORTE              |
|--|----------------------|
| Servicios Personales                   | \$ 4,496,710         |
| Proveedores                            | \$ 4,749             |
| Contratistas de Obra Pública           | \$ 11,983,362        |
| Transferencias otorgadas por pagar     | \$ 49,871            |
| Retenciones y Contribuciones por Pagar | \$ 35,918,781        |
| Devoluciones de la Ley de Ingresos     | \$ 1,075,372         |
| Otras Cuentas por Pagar                | \$ 12,311            |
| <b>TOTAL</b>                           | <b>\$ 53,541,156</b> |

### Fondos y Bienes de Terceros en Garantía y/o Administración

El importe de los fondos en garantía a corto plazo, al final del periodo asciende a \$ 14,000

#### 1. Otros pasivos

En el rubro de otros pasivos a corto plazo al cierre del periodo tiene un importe de \$ 0.



### III) NOTAS AL ESTADO DE VARIACIÓN EN LA HACIENDA PÚBLICA

#### Hacienda Pública

Para la elaboración del Estado de Variación en la Hacienda Pública, se reflejan las Variaciones en la Hacienda Pública del Patrimonio Contribuido y el Patrimonio Generado, con importes al inicio del ejercicio.

Al 31 de Diciembre de 2023, El patrimonio generado refleja \$ 4,332,760,331 procedentes de la Hacienda Pública/Patrimonio Neto Final del Ejercicio anterior, así como el Resultados del Ejercicio (Ahorro/Desahorro), y el acumulado de los movimientos del ejercicio de rectificaciones de resultados de ejercicios anteriores.

### IV) NOTAS AL ESTADO DE FLUJO DE EFECTIVO

#### 1. Flujo de Efectivo

El análisis de los saldos inicial y final que figuran en la última parte del Estado de Flujo de Efectivo en la cuenta de efectivo y equivalentes es como sigue:

| Efectivo y Equivalentes  | 2023                  | 2022                  |
|--|-----------------------|-----------------------|
| Efectivo   | \$ 0                  | \$ 0                  |
| Efectivo en Bancos –Tesorería                                  | \$ 527,110,050        | \$ 445,272,878        |
| Bancos/Dependencias y Otros                                    | \$ 0                  | \$ 0                  |
| Inversiones temporales (hasta 3 meses)                         | 0                     | \$ 0                  |
| Fondos con Afectación Específica                               | \$ 0                  | \$ 0                  |
| Depósitos de fondos de terceros en Garantía y/o Administración | \$ 0                  | \$ 0                  |
| Otros Efectivos y Equivalentes                                 | \$ 0                  | \$ 0                  |
| <b>Total de Efectivo y Equivalentes</b>                        | <b>\$ 527,110,050</b> | <b>\$ 445,272,878</b> |

Las cifras para la preparación del Estado de flujos de efectivo corresponden a los saldos que presentan los Estados de Situación Financiera y Estado de Actividades al inicio del ejercicio y al cierre del periodo que se informa de conformidad con la normatividad emitida por el CONAC.



A inicio del año, el H. Ayuntamiento contaba con una disponibilidad inicial de \$ 445,272,878 durante el ejercicio, a los cuales se recaudaron ingresos derivados de impuestos Derechos, Productos, Participaciones y Aportaciones Federales, actividades de inversión y de financiamiento por \$ 3,205,498,958

El monto de los recursos disponibles al final del periodo asciende a un importe de \$ 3,650,771,836

Asimismo, se han aplicado recursos durante el ejercicio cuyo importe asciende a \$ 3,123,661,786 integrado por diversos egresos del periodo así como el pago de deuda pública, e inversiones en Bienes Muebles y Obras en proceso, por lo que el Efectivo y Equivalentes al concluir el periodo asciende a un total de \$ 527,110,050

2. Detallar las adquisiciones de las Actividades de Inversión efectivamente pagadas, respecto del apartado de aplicación.

| Adquisiciones de Actividades de Inversión efectivamente pagadas      |                         |                         |
|--|-------------------------|-------------------------|
| Concepto   | 2023                    | 2022                    |
| <b>Bienes Inmuebles, Infraestructura y Construcciones en Proceso</b> | <b>\$ 3,796,290,694</b> | <b>\$ 3,774,144,458</b> |
| Terrenos   | \$ 39,888,863           | \$ 17,742,627           |
| Viviendas  | \$ 0                    | \$ 0                    |
| Edificios no Habitacionales  | \$ 0                    | \$ 0                    |
| Infraestructura  | \$ 0                    | \$ 0                    |
| Construcciones en Proceso en Bienes de Dominio Público               | \$ 0                    | \$ 0                    |
| Construcciones en Proceso en Bienes Propios                          | \$ 0                    | \$ 0                    |
| Otros Bienes Inmuebles   | \$ 3,756,401,831        | \$ 3,756,401,831        |
| <b>Bienes Muebles</b>  | <b>\$ 275,649,566</b>   | <b>\$ 248,261,759</b>   |
| Mobiliario y Equipo de Administración                                | \$ 106,257,856          | \$ 95,374,400           |
| Mobiliario y Equipo Educativo y Recreativo                           | \$ 23,091,565           | \$ 22,002,892           |
| Equipo e Instrumental Médico y de Laboratorio                        | \$ 1,427,755            | \$ 1,302,755            |
| Vehículos y Equipo de Transporte                                     | \$ 107,395,870          | \$ 100,255,313          |
| Equipo de Defensa y Seguridad  | \$ 9,084,695            | \$ 9,090,785            |





H. AYTO. CONSTITUCIONAL DE VERACRUZ  
NOTAS A LOS ESTADOS FINANCIEROS  
AL 31 DE DICIEMBRE DE 2023  
(Cifras monetarias expresadas en pesos)

#### Adquisiciones de Actividades de Inversión efectivamente pagadas

| Concepto                                      | 2023                    | 2022                    |
|---|-------------------------|-------------------------|
| Maquinaria, Otros Equipos y Herramientas      | \$ 26,873,946           | \$ 18,717,734           |
| Colecciones, Obras de Arte y Objetos Valiosos | \$ 1,517,880            | \$ 1,517,880            |
| Activos Biológicos                            | \$ 0                    | \$ 0                    |
| <b>Otras Inversiones</b>                      | <b>\$ 0</b>             | <b>\$ 0</b>             |
| <b>Activos Intangibles</b>                    | <b>\$ 1,983,495</b>     | <b>\$ 1,983,495</b>     |
| <b>Total</b>                                  | <b>\$ 4,073,923,755</b> | <b>\$ 4,024,389,712</b> |

3. Conciliación de los Flujos de Efectivo Netos de las Actividades de Operación y la cuenta de Ahorro/Desahorro antes de Rubros Extraordinarios

| CONCEPTOS   | 2023                  | 2022                  |
|---|-----------------------|-----------------------|
| <b>Resultado del Ejercicio Ahorro/Desahorro</b>                       | <b>\$ 110,416,192</b> | <b>\$ 266,103,161</b> |
| <b>Movimientos de partidas (o rubros) que no afectan al efectivo.</b> | <b>\$ 0</b>           | <b>\$ 0</b>           |
| <b>Más:</b>   |                       |                       |
| Depreciación  | \$ 0                  | \$ 0                  |
| Amortización  | \$ 0                  | \$ 0                  |
| Incrementos en las provisiones  | \$ 0                  | \$ 0                  |
| <b>Menos:</b>   |                       |                       |
| Incremento en inversiones producido por revaluación                   | \$ 0                  | \$ 0                  |
| Ganancia/pérdida en venta de bienes muebles, inmuebles e intangibles  | \$ 0                  | \$ 0                  |
| Incremento en cuentas por cobrar                                      | \$ 0                  | \$ 0                  |
| <b>Flujos Netos de Efectivo de las Actividades de Operación</b>       | <b>\$ 110,416,192</b> | <b>\$ 266,103,161</b> |



**V) CONCILIACIÓN ENTRE LOS INGRESOS PRESUPUESTARIOS Y CONTABLES, ASÍ COMO ENTRE LOS EGRESOS PRESUPUESTARIOS Y LOS GASTOS CONTABLES**

**Conciliación entre los ingresos presupuestarios y contables, así como entre los egresos presupuestarios y los gastos contables**

En apego a lo emitido en el acuerdo por el que se emite el formato de conciliación entre los ingresos presupuestarios y contables, así como entre los egresos presupuestarios y los gastos contables.

**Conciliación entre los Ingresos Presupuestarios y Contables**

| <b>H. Ayuntamiento del Municipio de Veracruz, Veracruz</b>         |  |                         |
|--|--|-------------------------|
| <b>Conciliación entre los Ingresos Presupuestarios y Contables</b> |  |                         |
| <b>Correspondiente del 01 de enero al 31 de Diciembre de 2023</b>  |  |                         |
| <b>Cifras en pesos</b>   |  |                         |
| <b>1. Total de Ingresos Presupuestarios</b>                        |  |                         |
|  | <b>\$ 3,590,349,474</b>  |                         |
| <b>2. Más Ingresos Contables No Presupuestarios</b>                |  |                         |
| 2.1  | Ingresos Financieros   | \$ 0                    |
| 2.2  | Incremento por variación de inventarios  | \$ 0                    |
| 2.3  | Disminución del exceso de estimaciones por pérdida o deterioro u obsolescencia | \$ 0                    |
| 2.4  | Disminución del exceso de provisiones  | \$ 0                    |
| 2.5  | Otros ingresos y beneficios varios   | \$ 7,265,324            |
| 2.6  | Otros ingresos contables no presupuestarios                                    | \$ 0                    |
| <b>3. Menos Ingresos Presupuestarios No Contables</b>              |  |                         |
| 3.1  | Aprovechamientos Patrimoniales   | \$ 212,997,726          |
| 3.2  | Ingresos Derivados de Financiamientos  | \$ 0                    |
| 3.3  | Otros Ingresos Presupuestarios No Contables                                    | \$ 204,843,874          |
| <b>4. Total de Ingresos Contables (4 = 1 + 2 - 3)</b>              |  |                         |
|  |  | <b>\$ 3,179,773,198</b> |



### Conciliación entre los Egresos Presupuestarios y Gastos Contables

**H. Ayuntamiento del Municipio de Veracruz, Veracruz  
 Conciliación entre los Egresos Presupuestarios y Gastos Contables  
 Correspondiente del 01 de enero al 31 de Diciembre de 2023  
 Cifras en pesos**

|  |                         |
|--|-------------------------|
| <b>1. Total de Egresos Presupuestarios</b> | <b>\$ 3,113,131,933</b> |
|--|-------------------------|

|  |                       |
|--|-----------------------|
| <b>2. Menos Egresos Presupuestarios No Contables</b> | <b>\$ 393,105,680</b> |
|--|-----------------------|

|        |   |                |
|--------|---|----------------|
| 2.1    | Materias Primas y Materiales de Producción y Comercialización | \$ 0           |
| 2.2    | Materiales y Suministros                                      | \$ 0           |
| 2.3    | Mobiliario y Equipo de Administración                         | \$ 10,920,444  |
| 2.4    | Mobiliario y Equipo Educacional y Recreativo                  | \$ 1,088,673   |
| 2.5    | Equipo e Instrumental Médico y de Laboratorio                 | \$ 125,000     |
| 2.6    | Vehículos y Equipo de Transporte                              | \$ 7,140,557   |
| 2.7    | Equipo de Defensa y Seguridad                                 | \$ 0           |
| 2.8    | Maquinaria, Otros Equipos y Herramientas                      | \$ 8,156,212   |
| 2.9    | Activos Biológicos  | \$ 0           |
| 2.10   | Bienes Inmuebles  | \$ 22,146,236  |
| 2.11   | Activos Intangibles   | \$ 0           |
| 2.12   | Obra Pública en Bienes de Dominio Público                     | \$ 319,273,005 |
| 2.13   | Obra Pública en Bienes Propios                                | \$ 3,520,000   |
| 2.13.1 | Activos Diferidos   | \$ 12,994,000  |
| 2.14   | Acciones y Participaciones de Capital                         | \$ 0           |
| 2.15   | Compra de Títulos y Valores                                   | \$ 0           |
| 2.16   | Concesión de Préstamos  | \$ 0           |
| 2.17   | Inversiones en Fideicomisos, Mandatos y Otros Análogos        | \$ 46,289      |
| 2.18   | Provisiones para Contingencias y Otras Erogaciones Especiales | \$ 0           |
| 2.19   | Amortización de la Deuda Publica                              | \$ 7,695,264   |
| 2.20   | Adeudos de Ejercicios Fiscales Anteriores (ADEFAS)            | \$ 0           |
| 2.21   | Otros Egresos Presupuestarios No Contables                    | \$ 0           |

|   |                       |
|---|-----------------------|
| <b>3. Más Gastos Contables No Presupuestarios</b> | <b>\$ 349,330,753</b> |
|---|-----------------------|

|     |  |                |
|-----|--|----------------|
| 3.1 | Estimaciones, Depreciaciones, Deterioros, Obsolescencia y Amortizaciones | \$ 0           |
| 3.2 | Provisiones  | \$ 0           |
| 3.3 | Disminución de Inventarios   | \$ 0           |
| 3.4 | Otros Gastos   | \$ 13,543,748  |
| 3.5 | Inversión Pública no Capitalizable                                       | \$ 335,787,005 |
| 3.6 | Materiales y Suministros   | \$ 0 0         |
| 3.7 | Otros Gastos Contables No Presupuestales                                 | \$ 0           |

|   |                         |
|---|-------------------------|
| <b>4. Total de Gasto Contable (4 = 1 - 2 + 3)</b> | <b>\$ 3,069,357,006</b> |
|---|-------------------------|



## c) NOTAS DE MEMORIA (CUENTAS DE ORDEN)

### Cuentas de Orden Contables y Presupuestarias

#### Cuentas por Cobrar Predial Corriente y de Ejercicios Anteriores

Al 31 de Diciembre de 2023, las cuentas por Cobrar Corriente por Recuperar reflejan \$ 0.

De conformidad con la regla 15 de "Acuerdo por el que se emiten las Reglas Específicas del Registro y Valoración del Patrimonio", dentro de las cuentas de orden se reflejan las cuentas por cobrar de ejercicios anteriores que ascienden a un importe de \$ 446,419,613 que corresponde al impuesto predial generado por rezago, las cuales afectaran presupuestalmente todos los momentos de ingresos al momento de su cobro, se hace del conocimiento que existen diversos mecanismos que el Ayuntamiento ejerce para su adecuada y oportuna recuperación contemplados en el Código Hacendario Municipal para el Municipio de Veracruz.

#### Bienes Inmuebles catalogados como Arqueológicos, Artísticos e Históricos

Se reconocen en cuentas de orden un total de 9 inmuebles por un valor de \$ 145,826,003, valor que corresponde al valor catastral registrados por el Ayuntamiento y pertenecen a bienes inmuebles considerados como Arqueológicos, Artísticos e Históricos de conformidad con los LINEAMIENTOS para el registro auxiliar sujeto a inventario de bienes arqueológicos, artísticos e históricos bajo custodia de los entes públicos.

#### Juicios

La relación de trabajo con el personal se encuentra regulada basándose en las condiciones generales de trabajo vigentes de la Ley Federal del Trabajo y en las establecidas en el Convenio acordado con el Sindicato Único de Empleados y Trabajadores en General. El H. Ayuntamiento no tiene creada una provisión para las indemnizaciones y compensaciones que se tengan que pagar al personal en ciertos casos de despidos y renuncias, ya que en su caso, dichas erogaciones se reconocen en el periodo en que incurren, el inventario de expedientes dictados en contra del Ayuntamiento de Veracruz representan las contingencias con un importe de \$ 252,243,348.



### Contratos para la Inversión Mediante Proyectos para Presentación de Servicios (PPS) y Similares.

Se tiene un contrato de Asociación Público-Privada (**APP**), en la Modalidad de Concesión, para la Ejecución del “Proyecto de Eficiencia Energética y Modernización del Servicio de Alumbrado Público en el Municipio de Veracruz, Veracruz” el cual muestra un importe de: \$ 802,730,576

### Bienes en Comodato

Este Ayuntamiento tiene Bienes en Comodato para su uso y disfrute gratuito, Al 31 de Diciembre de 2023, los bienes registrados en Comodato ascienden a \$ 5,417,744.

### Cuentas Presupuestarias de ingresos

| Cuentas de Orden Presupuestarias de Ingresos |                  |
|--|------------------|
| Concepto                                     | 2023             |
| Ley de Ingresos Estimada                     | \$ 2,509,248,898 |
| Ley de Ingresos por Ejecutar                 | \$ 0             |
| Modificaciones a la Ley de Ingresos Estimada | \$ 1,081,100,575 |
| Ley de Ingresos Devengada                    | \$ 3,590,349,474 |
| Ley de Ingresos Recaudada                    | \$ 3,590,349,474 |

La Ley de Ingresos Estimada corresponde a la autorizada por el Congreso del Estado en uso de sus facultades y publicada en la gaceta oficial del estado el viernes 31 de Diciembre de 2022 en términos de lo dispuesto en los artículos 26, Fracción I inciso b), 33, fracción I, 38 y 71, fracción V, de la Constitución Política del Estado; 107 de la Ley Orgánica del Municipio Libre; 6 fracción I inciso b), 18, Fracción I y 47 de la Ley Orgánica del Poder Legislativo; 75 Y 76 del Reglamento para el Gobierno Interior del Poder Legislativo.



### Cuentas Presupuestarias de egresos

Al 31 de Diciembre de 2023, se integran de la siguiente forma:

| Cuentas Presupuestarias de Egresos              |                  |
|---|------------------|
| Conceptos                                       | 2023             |
| Presupuesto de Egresos Aprobado                 | \$ 2,509,248,898 |
| Presupuesto de Egresos Por Ejercer              | \$ 0             |
| Modificación al Presupuesto de Egresos Aprobado | \$ 603,883,034   |
| Presupuesto de Egresos Comprometido             | \$ 3,113,131,933 |
| Presupuesto de Egresos Devengado                | \$ 3,113,131,933 |
| Presupuesto de Egresos Ejercido                 | \$ 3,113,131,933 |
| Presupuesto de Egresos Pagado                   | \$ 3,085,757,470 |

El presupuesto de Egresos Aprobado corresponde al autorizado por el H. Cabildo del Municipio de Veracruz en uso de sus facultades en términos de lo dispuesto en los artículos 107 párrafo primero y Tercero de la Ley Orgánica del Municipio Libre; 307 y 310 del Código Hacendario para el Municipio de Veracruz, Estado de Veracruz de Ignacio de la Llave.





**H. Ayuntamiento de Veracruz**  
**Estado Analítico del Activo**  
**Del 1 de Enero al 31 de Diciembre del 2023**  
**(Cifras en Pesos)**

| Concepto  | Saldo Inicial             | Cargos del Periodo         | Abonos del Periodo         | Saldo Final               | Variación del Periodo   |
|---|---------------------------|----------------------------|----------------------------|---------------------------|-------------------------|
| <b>ACTIVO</b>   | <b>\$4,400,837,730.06</b> | <b>\$12,221,199,756.60</b> | <b>\$12,087,132,655.85</b> | <b>\$4,534,904,830.81</b> | <b>\$134,067,100.75</b> |
| <b>ACTIVO CIRCULANTE</b>                                      | <b>\$445,272,878.33</b>   | <b>\$11,430,242,836.78</b> | <b>\$11,348,405,664.83</b> | <b>\$527,110,050.28</b>   | <b>\$81,837,171.95</b>  |
| Efectivo y Equivalentes                                       | \$445,272,878.33          | \$7,872,273,220.65         | \$7,790,436,048.70         | \$527,110,050.28          | \$81,837,171.95         |
| Derechos a Recibir Efectivo o Equivalentes                    | \$0.00                    | \$3,460,546,403.72         | \$3,460,546,403.72         | \$0.00                    | \$0.00                  |
| Derechos a Recibir Bienes o Servicios                         | \$0.00                    | \$97,423,212.41            | \$97,423,212.41            | \$0.00                    | \$0.00                  |
| Inventarios   | \$0.00                    | \$0.00                     | \$0.00                     | \$0.00                    | \$0.00                  |
| Almacenes   | \$0.00                    | \$0.00                     | \$0.00                     | \$0.00                    | \$0.00                  |
| Estimación por Pérdida o Deterioro de Activos Circulantes     | \$0.00                    | \$0.00                     | \$0.00                     | \$0.00                    | \$0.00                  |
| Otros Activos Circulantes                                     | \$0.00                    | \$0.00                     | \$0.00                     | \$0.00                    | \$0.00                  |
| <b>ACTIVO NO CIRCULANTE</b>                                   | <b>\$3,955,564,851.73</b> | <b>\$790,956,919.82</b>    | <b>\$738,726,991.02</b>    | <b>\$4,007,794,780.53</b> | <b>\$52,229,928.80</b>  |
| Inversiones Financieras a Largo Plazo                         | \$30,923,543.79           | \$75,120,218.41            | \$75,778,229.03            | \$30,265,533.17           | -\$658,010.62           |
| Derechos a Recibir Efectivo o Equivalentes a Largo Plazo      | \$45,285,523.94           | \$3,347,805.84             | \$0.00                     | \$48,633,329.78           | \$3,347,805.84          |
| Bienes Inmuebles, Infraestructura y Construcciones en Proceso | \$3,774,144,457.74        | \$667,732,246.40           | \$645,586,010.40           | \$3,796,290,693.74        | \$22,146,236.00         |
| Bienes Muebles  | \$248,261,759.06          | \$29,107,424.60            | \$1,719,617.55             | \$275,649,566.11          | \$27,387,807.05         |
| Activos Intangibles   | \$1,983,494.76            | \$724,420.00               | \$724,420.00               | \$1,983,494.76            | \$0.00                  |
| Depreciación, Deterioro y Amortización Acumulada de Bienes    | -\$145,033,927.56         | \$1,930,804.57             | \$1,924,714.04             | -\$145,027,837.03         | \$6,090.53              |
| Activos Diferidos   | \$0.00                    | \$12,994,000.00            | \$12,994,000.00            | \$0.00                    | \$0.00                  |
| Estimación por Pérdida o Deterioro de Activos no Circulantes  | \$0.00                    | \$0.00                     | \$0.00                     | \$0.00                    | \$0.00                  |
| Otros Activos no Circulantes                                  | \$0.00                    | \$0.00                     | \$0.00                     | \$0.00                    | \$0.00                  |

Bajo protesta de decir verdad declaramos que los Estados Financieros y sus Notas son razonablemente correctos y responsabilidad del emisor





H. Congreso del Estado de Veracruz de Ignacio de la Llave  
LXVI Legislatura 2021-2024  
Secretaría de Fiscalización



H. Ayuntamiento del Municipio de Veracruz, Veracruz  
ESTADO ANALÍTICO DEL ACTIVO  
DEL 01 DE ENERO AL 31 DE DICIEMBRE DE 2023

| ACTIVO  |                      |                       |                       |                      |                    |
|---|----------------------|-----------------------|-----------------------|----------------------|--------------------|
| <b>Activo Circulante</b>                                      | <b>445,272,878</b>   | <b>11,430,242,837</b> | <b>11,348,405,665</b> | <b>527,110,050</b>   | <b>81,837,172</b>  |
| Efectivo y Equivalentes                                       | 445,272,878          | 7,872,273,221         | 7,790,436,049         | 527,110,050          | 81,837,172         |
| Derechos a Recibir Efectivo o Equivalentes                    | 0                    | 3,460,546,404         | 3,460,546,404         | 0                    | 0                  |
| Derechos a Recibir Bienes o Servicios                         | 0                    | 97,423,212            | 97,423,212            | 0                    | 0                  |
| Inventarios   | 0                    | 0                     | 0                     | 0                    | 0                  |
| Almacenes   | 0                    | 0                     | 0                     | 0                    | 0                  |
| Estimación por Pérdida o Deterioro de Activos Circulantes     | 0                    | 0                     | 0                     | 0                    | 0                  |
| Otros Activos Circulantes                                     | 0                    | 0                     | 0                     | 0                    | 0                  |
| <b>Activo No Circulante</b>                                   | <b>3,955,564,852</b> | <b>790,956,920</b>    | <b>738,726,991</b>    | <b>4,007,794,781</b> | <b>52,229,929</b>  |
| Inversiones Financieras a Largo Plazo                         | 30,923,544           | 75,120,218            | 75,778,229            | 30,265,533           | -658,011           |
| Derechos a Recibir Efectivo o Equivalentes a Largo Plazo      | 45,285,524           | 3,347,806             | 0                     | 48,633,330           | 3,347,806          |
| Bienes Inmuebles, Infraestructura y Construcciones en Proceso | 3,774,144,458        | 667,732,246           | 645,586,010           | 3,796,290,694        | 22,146,236         |
| Bienes Muebles  | 248,261,759          | 29,107,425            | 1,719,618             | 275,649,566          | 27,387,807         |
| Activos Intangibles   | 1,983,495            | 724,420               | 724,420               | 1,983,495            | 0                  |
| Depreciación, Deterioro y Amortización Acumulada de Bienes    | -145,033,928         | 1,930,805             | 1,924,714             | -145,027,837         | 6,091              |
| Activos Diferidos   | 0                    | 12,994,000            | 12,994,000            | 0                    | 0                  |
| Estimación por Pérdida o Deterioro de Activos no Circulantes  | 0                    | 0                     | 0                     | 0                    | 0                  |
| Otros Activos no Circulantes                                  | 0                    | 0                     | 0                     | 0                    | 0                  |
| <b>TOTAL DEL ACTIVO</b>                                       | <b>4,400,837,730</b> | <b>12,221,199,757</b> | <b>12,087,132,656</b> | <b>4,534,904,831</b> | <b>134,067,101</b> |

Bajo protesta de decir verdad declaramos que los Estados Financieros y sus Notas son razonablemente correctos y responsabilidad del emisor





H. Congreso del Estado de Veracruz de Ignacio de la Llave  
 LXVI Legislatura 2021-2024  
 Secretaría de Fiscalización  
 H. AYUNTAMIENTO DE VERACRUZ, VER.  
 Estado Analítico de la Deuda y Otros Pasivos  
 Del 01 de Enero al 31 de Diciembre de 2023  
 (Cifras en Pesos)



| Denominación de las Deudas                     | Moneda de Contratación | Institución o País Acreedor                                 | Saldo Inicial del Periodo | Saldo Final del Periodo |
|--|------------------------|---|---------------------------|-------------------------|
| <b>DEUDA PÚBLICA</b>                           |                        |   |                           |                         |
| <b>Corto Plazo</b>                             |                        |   |                           |                         |
| <b>Deuda Interna</b>                           |                        |   |                           |                         |
| Instituciones de Crédito                       |                        |   | 0                         | 0                       |
| Títulos y Valores                              |                        |   | 0                         | 0                       |
| Arrendamientos Financieros                     |                        |   | 0                         | 0                       |
| <b>Deuda Externa</b>                           |                        |   |                           |                         |
| Organismos Financieros Internacionales         |                        |   | 0                         | 0                       |
| Deuda Bilateral                                |                        |   | 0                         | 0                       |
| Títulos y Valores                              |                        |   | 0                         | 0                       |
| Arrendamientos Financieros                     |                        |   | 0                         | 0                       |
| <b>Subtotal de Deuda Pública a Corto Plazo</b> |                        |   | <b>0</b>                  | <b>0</b>                |
| <b>Largo Plazo</b>                             |                        |   |                           |                         |
| <b>Deuda Interna</b>                           |                        |   |                           |                         |
| Instituciones de Crédito                       | Pesos                  | Banca de Desarrollo (BANOBRAS FAIS)                         | -                         | -                       |
| Títulos y Valores                              | Pesos/UDIS             | Deutsche Bank México, S.A.<br>Institución de Banca Múltiple | 150,006,184               | 148,589,344             |
| <b>Deuda Externa</b>                           |                        |   |                           |                         |
| Arrendamientos Financieros                     |                        |   | 0                         | 0                       |
| Organismos Financieros Internacionales         |                        |   | 0                         | 0                       |
| Deuda Bilateral                                |                        |   | 0                         | 0                       |
| Títulos y Valores                              |                        |   | 0                         | 0                       |
| Arrendamientos Financieros                     |                        |   | 0                         | 0                       |
| <b>Subtotal de Deuda Pública Largo Plazo</b>   |                        |   | <b>150,006,184</b>        | <b>148,589,344</b>      |
| <b>Total de Otros Pasivos</b>                  | <b>Pesos</b>           | <b>Varios</b>   | <b>31,139,770</b>         | <b>53,555,156</b>       |
| <b>Total Deuda Pública y Otros Pasivos</b>     |                        |   | <b>181,145,954</b>        | <b>202,144,500</b>      |

Bajo protesta de decir verdad declaramos que los Estados Financieros y sus Notas son razonablemente correctos y son responsabilidad del emisor



FORMATO 1 ESTADO DE SITUACIÓN FINANCIERA DETALLADO-LDF

H. Ayuntamiento del Municipio de Veracruz, Ver.

Estado de Situación Financiera Detallado - LDF

Al 31 de Diciembre de 2022 y al 31 de Diciembre de 2023

(PESOS)



| Concepto   | 2023                    | 31 de Diciembre de 2022 | Concepto   | 2023                  | 31 de Diciembre de 2022 |
|--|-------------------------|-------------------------|--|-----------------------|-------------------------|
| <b>ACTIVO</b>  |                         |                         | <b>PASIVO</b>  |                       |                         |
| <b>Activo Circulante</b>   |                         |                         | <b>Pasivo Circulante</b>   |                       |                         |
| <b>Efectivo y Equivalentes</b>   | <b>527,110,050.28</b>   | <b>445,272,878.33</b>   | <b>Cuentas por Pagar a Corto Plazo</b>   | <b>53,541,155.94</b>  | <b>31,139,769.50</b>    |
| Efectivo   | 0.00                    | 0.00                    | Servicios Personales por Pagar a Corto Plazo                                     | 4,496,709.89          | 0.00                    |
| Bancos/Tesorería   | 527,110,050.28          | 445,272,878.33          | Proveedores por Pagar a Corto Plazo  | 4,748.69              | 3,399.03                |
| Bancos/Dependencias y Otros  | 0.00                    | 0.00                    | Contratistas por Obras Públicas por Pagar a Corto Plazo                          | 11,983,362.08         | 372,916.99              |
| Inversiones Temporales (Hasta 3 meses)   | 0.00                    | 0.00                    | Participaciones y Aportaciones por Pagar a Corto Plazo                           | 0.00                  | 0.00                    |
| Fondos con Afectación Específica   | 0.00                    | 0.00                    | Transferencias Otorgadas por Pagar a Corto Plazo                                 | 49,871.30             | 0.00                    |
| Depósitos de Fondos de Terceros en Garantía y/o Administración                           | 0.00                    | 0.00                    | Intereses, Comisiones y Otros Gastos de la Deuda Pública por Pagar a Corto Plazo | 0.00                  | 0.00                    |
| Otros Efectivos y Equivalentes   | 0.00                    | 0.00                    | Retenciones y Contribuciones por Pagar a Corto Plazo                             | 35,918,781.00         | 30,440,772.06           |
| <b>Derechos a Recibir Efectivo o Equivalentes</b>  | <b>0.00</b>             | <b>0.00</b>             | Devoluciones de la Ley de Ingresos por Pagar a Corto Plazo                       | 1,075,371.98          | 98,960.42               |
| Inversiones Financieras de Corto Plazo   | 0.00                    | 0.00                    | Otras Cuentas por Pagar a Corto Plazo  | 12,311.00             | 223,721.00              |
| Cuentas por Cobrar a Corto Plazo   | 0.00                    | 0.00                    | <b>Documentos por Pagar a Corto Plazo</b>  | <b>0.00</b>           | <b>0.00</b>             |
| Deudores Diversos por Cobrar a Corto Plazo   | 0.00                    | 0.00                    | Documentos Comerciales por Pagar a Corto Plazo                                   | 0.00                  | 0.00                    |
| Ingresos por Recuperar a Corto Plazo   | 0.00                    | 0.00                    | Documentos con Contratistas por Obras Públicas por Pagar a Corto Plazo           | 0.00                  | 0.00                    |
| Deudores por Anticipos de la Tesorería a Corto Plazo                                     | 0.00                    | 0.00                    | Otros Documentos por Pagar a Corto Plazo   | 0.00                  | 0.00                    |
| Préstamos Otorgados a Corto Plazo  | 0.00                    | 0.00                    | <b>Porción a Corto Plazo de la Deuda Pública a Largo Plazo</b>                   | <b>0.00</b>           | <b>0.00</b>             |
| Otros Derechos a Recibir Efectivo o Equivalentes a Corto Plazo                           | 0.00                    | 0.00                    | Porción a Corto Plazo de la Deuda Pública Interna                                | 0.00                  | 0.00                    |
| <b>Derechos a Recibir Bienes o Servicios</b>   | <b>0.00</b>             | <b>0.00</b>             | Porción a Corto Plazo de la Deuda Pública Externa                                | 0.00                  | 0.00                    |
| Anticipo a Proveedores por Adquisición de Bienes y Prestación de Servicios a Corto Plazo | 0.00                    | 0.00                    | Porción a Corto Plazo de Arrendamiento Financiero                                | 0.00                  | 0.00                    |
| Anticipo a Proveedores por Adquisición de Bienes Inmuebles y Muebles a Corto Plazo       | 0.00                    | 0.00                    | <b>Títulos y Valores a Corto Plazo</b>   | <b>0.00</b>           | <b>0.00</b>             |
| Anticipo a Proveedores por Adquisición de Bienes Intangibles a Corto Plazo               | 0.00                    | 0.00                    | Títulos y Valores de la Deuda Pública Interna a Corto Plazo                      | 0.00                  | 0.00                    |
| Anticipo a Contratistas por Obras Públicas a Corto Plazo                                 | 0.00                    | 0.00                    | Títulos y Valores de la Deuda Pública Externa a Corto Plazo                      | 0.00                  | 0.00                    |
| Otros Derechos a Recibir Bienes o Servicios a Corto Plazo                                | 0.00                    | 0.00                    | <b>Pasivos Diferidos a Corto Plazo</b>   | <b>0.00</b>           | <b>0.00</b>             |
| Inventarios  | 0.00                    | 0.00                    | Ingresos Cobrados por Adelantado a Corto Plazo                                   | 0.00                  | 0.00                    |
| Inventario de Mercancías para Venta  | 0.00                    | 0.00                    | Intereses Cobrados por Adelantado a Corto Plazo                                  | 0.00                  | 0.00                    |
| Inventario de Mercancías Terminadas  | 0.00                    | 0.00                    | Otros Pasivos Diferidos a Corto Plazo  | 0.00                  | 0.00                    |
| Inventario de Mercancías en Proceso de Elaboración                                       | 0.00                    | 0.00                    | <b>Fondos y Bienes de Terceros en Garantía y/o Administración a Corto Plazo</b>  | <b>14,000.00</b>      | <b>0.00</b>             |
| Inventario de Materias Primas, Materiales y Suministros para Producción                  | 0.00                    | 0.00                    | Fondos en Garantía a Corto Plazo   | 14,000.00             | 0.00                    |
| Bienes en Tránsito   | 0.00                    | 0.00                    | Fondos en Administración a Corto Plazo   | 0.00                  | 0.00                    |
| <b>Almacenes</b>   | <b>0.00</b>             | <b>0.00</b>             | Fondos Contingentes a Corto Plazo  | 0.00                  | 0.00                    |
| Almacén de Materiales y Suministros de Consumo   | 0.00                    | 0.00                    | Fondos de Fideicomisos, Mandatos y Contratos Análogos a Corto Plazo              | 0.00                  | 0.00                    |
| <b>Estimación por Pérdida o Deterioro de Activos Circulantes</b>                         | <b>0.00</b>             | <b>0.00</b>             | Otros Fondos de Terceros en Garantía y/o Administración a Corto Plazo            | 0.00                  | 0.00                    |
| Estimaciones para Cuentas Incobrables por Derechos a Recibir Efectivo o Equivalentes     | 0.00                    | 0.00                    | Valores y Bienes en Garantía a Corto Plazo                                       | 0.00                  | 0.00                    |
| Estimación por Deterioro de Inventarios  | 0.00                    | 0.00                    | <b>Provisiones a Corto Plazo</b>   | <b>0.00</b>           | <b>0.00</b>             |
| <b>Otros Activos Circulantes</b>   | <b>0.00</b>             | <b>0.00</b>             | Provisión para Demandas y Juicios a Corto Plazo                                  | 0.00                  | 0.00                    |
| Valores en Garantía  | 0.00                    | 0.00                    | Provisión para Contingencias a Corto Plazo                                       | 0.00                  | 0.00                    |
| Bienes en Garantía (excluye depósitos de fondos)   | 0.00                    | 0.00                    | Otras Provisiones a Corto Plazo  | 0.00                  | 0.00                    |
| Bienes Derivados de Embargos, Decomisos, Aseguramientos y Dación en Pago                 | 0.00                    | 0.00                    | <b>Otros Pasivos a Corto Plazo</b>   | <b>0.00</b>           | <b>-0.00</b>            |
| Adquisición con Fondos de Terceros   | 0.00                    | 0.00                    | Ingresos por Clasificar  | 0.00                  | -0.00                   |
| <b>Total de Activo Circulante</b>  | <b>527,110,050.28</b>   | <b>445,272,878.33</b>   | Recaudación por Participar   | 0.00                  | -0.00                   |
| <b>Activo no Circulante</b>  |                         |                         | Otros Pasivos Circulantes  | 0.00                  | 0.00                    |
| Inversiones Financieras a Largo Plazo  | 30,265,533.17           | 30,923,543.79           | <b>Total de Pasivo Circulante</b>  | <b>53,555,155.94</b>  | <b>31,139,769.50</b>    |
| Derechos a Recibir Efectivo o Equivalentes a Largo Plazo                                 | 48,633,329.78           | 45,285,523.94           | <b>Pasivo no Circulante</b>  |                       |                         |
| Bienes Inmuebles, Infraestructura y Construcciones en Proceso                            | 3,796,290,693.74        | 3,774,144,457.74        | Cuentas por Pagar a Largo Plazo  | 0.00                  | 0.00                    |
| Bienes Muebles   | 275,649,566.11          | 248,261,759.06          | Documentos por Pagar a Largo Plazo   | 0.00                  | 0.00                    |
| Activos Intangibles  | 1,983,494.76            | 1,983,494.76            | Deuda Pública a Largo Plazo  | 148,589,343.92        | 150,006,184.05          |
| Depreciación, Deterioro y Amortización Acumulada de Bienes                               | -145,027,837.03         | -145,033,927.56         | Pasivos Diferidos a Largo Plazo  | 0.00                  | 0.00                    |
| Activos Diferidos  | 0.00                    | 0.00                    | Fondos y Bienes de Terceros en Garantía y/o Administración a Largo Plazo         | 0.00                  | 0.00                    |
| Estimación por Pérdida o Deterioro de Activos no Circulantes                             | 0.00                    | 0.00                    | Provisiones a Largo Plazo  | 0.00                  | 0.00                    |
| Otros Activos no Circulantes   | 0.00                    | 0.00                    | <b>Total de Pasivo no Circulante</b>   | <b>148,589,343.92</b> | <b>150,006,184.05</b>   |
| <b>Total de Activo no Circulante</b>   | <b>4,007,794,780.53</b> | <b>3,955,564,851.73</b> | <b>Total de Pasivo</b>   | <b>202,144,499.86</b> | <b>181,145,953.55</b>   |
| <b>I. Total del Activo</b>   | <b>4,534,904,830.81</b> | <b>4,400,837,730.06</b> |  |                       |                         |



FORMATO 1 ESTADO DE SITUACIÓN FINANCIERA DETALLADO-LDF  
H. Ayuntamiento del Municipio de Veracruz, Ver.  
Estado de Situación Financiera Detallado - LDF  
Al 31 de Diciembre de 2022 y al 31 de Diciembre de 2023  
(PESOS)



| Concepto | 2023 | 31 de Diciembre de 2022 | Concepto   | 2023                    | 31 de Diciembre de 2022 |
|----------|------|-------------------------|--|-------------------------|-------------------------|
|          |      |                         | <b>HACIENDA PÚBLICA/ PATRIMONIO</b>  |                         |                         |
|          |      |                         | <b>Hacienda Pública/Patrimonio Contribuido</b>   |                         |                         |
|          |      |                         | Aportaciones   | 0.00                    | 0.00                    |
|          |      |                         | Donaciones de Capital  | 0.00                    | 0.00                    |
|          |      |                         | Actualización de la Hacienda Pública/Patrimonio  | 0.00                    | 0.00                    |
|          |      |                         | <b>Total de Hacienda Pública/Patrimonio Contribuido</b>                                      | <b>0.00</b>             | <b>0.00</b>             |
|          |      |                         | <b>Hacienda Pública /Patrimonio Generado</b>   |                         |                         |
|          |      |                         | Resultados del Ejercicio (Ahorro/ Desahorro)   | 110,416,191.74          | 266,103,160.89          |
|          |      |                         | Resultados de Ejercicios Anteriores  | 628,673,417.38          | 362,570,256.49          |
|          |      |                         | Revalúos   | 0.00                    | 0.00                    |
|          |      |                         | Reservas   | 0.00                    | 0.00                    |
|          |      |                         | Rectificaciones de Resultados de Ejercicios Anteriores                                       | 3,593,670,721.83        | 3,591,018,359.13        |
|          |      |                         | <b>Total de Hacienda Pública /Patrimonio Generado</b>  | <b>4,332,760,330.95</b> | <b>4,219,691,776.51</b> |
|          |      |                         | <b>Exceso o Insuficiencia en la Actualización de la Hacienda Pública/Patrimonio</b>          |                         |                         |
|          |      |                         | Resultado por Posición Monetaria   | 0.00                    | 0.00                    |
|          |      |                         | Resultado por Tenencia de Activos no Monetarios  | 0.00                    | 0.00                    |
|          |      |                         | <b>Total de Exceso o Insuficiencia en la Actualización de la Hacienda Pública/Patrimonio</b> | <b>0.00</b>             | <b>0.00</b>             |
|          |      |                         | <b>Total de Hacienda Pública/Patrimonio</b>  | <b>4,332,760,330.95</b> | <b>4,219,691,776.51</b> |
|          |      |                         | <b>IV. Total del Pasivo y Hacienda Pública/Patrimonio</b>                                    | <b>4,534,904,830.81</b> | <b>4,400,837,730.06</b> |

Bajo protesta de decir verdad declaramos que la información es razonablemente correcta y responsabilidad del emisor



FORMATO 2 INFORME ANALÍTICO DE LA DEUDA PÚBLICA Y OTROS PASIVOS - LDF

H. Ayuntamiento del Municipio de Veracruz, Ver.  
Informe Analítico de la Deuda pública y Otros Pasivos - LDF  
Del 1 de enero al 31 de diciembre de 2023



(PESOS)

| Denominación de Deuda Pública y Otros Pasivos       | Saldo al 31 de diciembre de 2022 | Disposiciones del Periodo | Amortizaciones del Periodo | Revaluaciones, Reclasificaciones y Otros Ajustes | Saldo Final del Periodo | Pago de intereses del Periodo | Pago de comisiones y demás costos asociados al periodo |
|---|----------------------------------|---------------------------|----------------------------|--|-------------------------|-------------------------------|--|
| <b>1. Deuda Pública</b>                             | <b>150,006,184.05</b>            | <b>0.00</b>               | <b>7,695,263.52</b>        | <b>6,278,423.39</b>                              | <b>148,589,343.92</b>   | <b>11,710,264.67</b>          | <b>930,523.94</b>                                      |
| A. Corto Plazo                                      | 0.00                             | 0.00                      | 0.00                       | 0.00   | 0.00                    | 0.00                          | 0.00   |
| a1)Instituciones de Crédito                         | 0.00                             | 0.00                      | 0.00                       | 0.00   | 0.00                    | 0.00                          | 0.00   |
| a2)Títulos y Valores                                | 0.00                             | 0.00                      | 0.00                       | 0.00   | 0.00                    | 0.00                          | 0.00   |
| a3)Arrendamientos Financieros                       | 0.00                             | 0.00                      | 0.00                       | 0.00   | 0.00                    | 0.00                          | 0.00   |
| <b>B) Largo Plazo</b>                               | <b>150,006,184.05</b>            | <b>0.00</b>               | <b>7,695,263.52</b>        | <b>6,278,423.39</b>                              | <b>148,589,343.92</b>   | <b>11,710,264.67</b>          | <b>930,523.94</b>                                      |
| b1)Instituciones de Crédito                         | 0.00                             | 0.00                      | 0.00                       | 0.00   | 0.00                    | 0.00                          | 0.00   |
| b2)Títulos y Valores                                | 150,006,184.05                   | 0.00                      | 7,695,263.52               | 6,278,423.39                                     | 148,589,343.92          | 11,710,264.67                 | 930,523.94   |
| b3)Arrendamientos Financieros                       | 0.00                             | 0.00                      | 0.00                       | 0.00   | 0.00                    | 0.00                          | 0.00   |
| <b>2. Otros Pasivos</b>                             | <b>31,139,769.50</b>             |                           |                            |  | <b>53,555,155.94</b>    |                               |  |
| <b>3. Total de la Deuda Pública y Otros Pasivos</b> | <b>181,145,953.55</b>            | <b>0.00</b>               | <b>7,695,263.52</b>        | <b>6,278,423.39</b>                              | <b>202,144,499.86</b>   | <b>11,710,264.67</b>          | <b>930,523.94</b>                                      |
| <b>4. Deuda Contingente (informativo)</b>           | <b>0.00</b>                      | <b>0.00</b>               | <b>0.00</b>                | <b>0.00</b>                                      | <b>0.00</b>             | <b>0.00</b>                   | <b>0.00</b>  |
| A. Deuda Contingente                                | 0.00                             | 0.00                      | 0.00                       | 0.00   | 0.00                    | 0.00                          | 0.00   |
| <b>5. Valor de Instrumentos Bono de Cupon Cero</b>  | <b>0.00</b>                      | <b>0.00</b>               | <b>0.00</b>                | <b>0.00</b>                                      | <b>0.00</b>             | <b>0.00</b>                   | <b>0.00</b>  |
| A. Instrumento Bono Cupon Cero                      | 0.00                             | 0.00                      | 0.00                       | 0.00   | 0.00                    | 0.00                          | 0.00   |
| <b>Obligaciones a corto Plazo</b>                   | <b>Monto Contratado</b>          | <b>Plazo Pactado</b>      | <b>Tasa de Interes</b>     | <b>Comisiones y Costos Relacionados</b>          | <b>Tasa Efectiva</b>    |                               |  |
| <b>6. Obligaciones a Corto Plazo</b>                |                                  |                           |                            |  |                         |                               |  |

Bajo protesta de decir verdad declaramos que la información es razonablemente correcta y responsabilidad del emisor

H. Ayuntamiento del Municipio de Veracruz, Ver.  
 Informe Analítico de Obligaciones Diferentes de Financiamientos - LDF  
 Del 1 de enero al 31 de diciembre de 2023  
 (PESOS)



| Denominación de las Obligaciones Diferentes de Financiamientos | Fecha de Contrato | Fecha de Inicio de operaciones del Proyecto | Fecha de Vencimiento | Monto de Inversión Pactado | Plazo Pactado | Monto Promedio Mensual de Pago de la Contraprestación | Monto Promedio Mensual de Pago de la Contraprestación, correspondiente al pago de la inversión | Monto Pagado de la Inversión al 31 de diciembre de 2023 | Monto Pagado de la Inversión Actualizado al 31 de diciembre de 2023 | Saldo Pendiente por Pagar de la Inversión al 31 de diciembre de 2023 |
|--|-------------------|---|----------------------|----------------------------|---------------|---|--|---|---|--|
| A. Asociaciones Publico Privadas                               | 29/09/2017        | 01/06/2018                                  | 31/05/2033           | 621,862,178.00             | 180 meses     | 12,872,519.10   | 3,454,790.00   | 231,470,930.00  | 231,470,930.00  | 390,391,248.00   |
| B. Otros Instrumentos  |                   |   |                      | 0.00                       |               | 0.00  | 0.00   | 0.00  | 0.00  | 0.00   |
| C. Total de obligaciones Diferentes de Financiamientos         |                   |   |                      | 621,862,178.00             |               | 12,872,519.10   | 3,454,790.00   | 231,470,930.00  | 231,470,930.00  | 390,391,248.00   |

Bajo protesta de decir verdad declaramos que la información es razonablemente correcta y responsabilidad del emisor



**FORMATO 4 BALANCE PRESUPUESTARIO LDF**  
**H. Ayuntamiento del Municipio de Veracruz, Ver.**  
**Balance Presupuestario - LDF**  
**Del 1 de Enero al 31 de Diciembre de 2023**  
**(PESOS)**

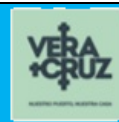

| Concepto (c)  | Estimado / Aprobado (d) | Devengado               | Recaudado/ Pagado       |
|---|-------------------------|-------------------------|-------------------------|
| <b>A. Ingresos Totales (A=A1+A2+A3)</b>   | <b>2,503,247,432.03</b> | <b>3,157,330,642.91</b> | <b>3,157,330,642.91</b> |
| A1. Ingresos Libre Disposición  | 1,753,535,985.40        | 2,399,082,462.39        | 2,399,082,462.39        |
| A2. Transferencias Federales Etiquetadas  | 755,712,913.00          | 765,943,444.04          | 765,943,444.04          |
| A3. Financiamiento Neto   | -6,001,466.37           | -7,695,263.52           | -7,695,263.52           |
| <b>B. Egresos Presupuestarios (B=B1+B2)</b>   | <b>2,503,247,432.03</b> | <b>3,105,436,669.30</b> | <b>3,078,062,206.97</b> |
| B1. Gasto No Etiquetado (sin incluir Amortización de la Deuda Pública)  | 1,753,535,985.40        | 2,347,349,798.10        | 2,319,975,335.77        |
| B2. Gasto Etiquetado (sin incluir Amortización de la Deuda Pública)   | 749,711,446.63          | 758,086,871.20          | 758,086,871.20          |
| <b>C. Remanentes del Ejercicio Anterior (C=C1+C2)</b>   |                         | <b>425,323,567.33</b>   | <b>425,323,567.33</b>   |
| C1. Remanente de Ingresos de Libre Disposición aplicados en el periodo  |                         | 423,351,359.64          | 423,351,359.64          |
| C2. Remanente de Transferencias Federales Etiquetadas aplicados en el periodo                                 |                         | 1,972,207.69            | 1,972,207.69            |
| <b>I. Balance Presupuestario (I=A-B+C)</b>  | <b>-0.00</b>            | <b>477,217,540.94</b>   | <b>504,592,003.27</b>   |
| <b>II. Balance Presupuestario sin Financiamiento Neto (II=I-A3)</b>   | <b>6,001,466.37</b>     | <b>484,912,804.46</b>   | <b>512,287,266.79</b>   |
| <b>III. Balance Presupuestario sin Financiamiento Neto y sin Remanentes del Ejercicio Anterior (III=II-C)</b> | <b>6,001,466.37</b>     | <b>59,589,237.13</b>    | <b>86,963,699.46</b>    |
| Concepto  | Aprobado                | Devengado               | Pagado                  |
| <b>E. Intereses, Comisiones y Gastos de la Deuda (E=E1+E2)</b>  | <b>11,323,855.71</b>    | <b>12,640,788.61</b>    | <b>12,640,788.61</b>    |
| E1. Intereses, Comisiones y Gastos de la Deuda con Gasto No Etiquetado  | 0.00                    | 0.00                    | 0.00                    |
| E2. Intereses, Comisiones y Gastos de la Deuda con Gasto Etiquetado   | 11,323,855.71           | 12,640,788.61           | 12,640,788.61           |
| <b>IV. Balance Primario (IV=III+E)</b>  | <b>17,325,322.08</b>    | <b>72,230,025.74</b>    | <b>99,604,488.07</b>    |
| Concepto  | Estimado / Aprobado (d) | Devengado               | Recaudado/ Pagado       |
| <b>F. Financiamiento (F=F1+F2)</b>  | <b>0.00</b>             | <b>0.00</b>             | <b>0.00</b>             |
| F1. Financiamiento con Fuente de Pago de Ingresos de Libre Disposición  | 0.00                    | 0.00                    | 0.00                    |
| F2. Financiamiento con Fuente de Pago de Transferencias Federales Etiquetadas                                 | 0.00                    | 0.00                    | 0.00                    |
| <b>G. Amortización de la Deuda (G=G1+G2)</b>  | <b>6,001,466.37</b>     | <b>7,695,263.52</b>     | <b>7,695,263.52</b>     |
| G1. Amortización de la Deuda Pública con Gasto No Etiquetado  | 0.00                    | 0.00                    | 0.00                    |
| G2. Amortización de la Deuda Pública con Gasto Etiquetado   | 6,001,466.37            | 7,695,263.52            | 7,695,263.52            |
| <b>A3. Financiamiento Neto (A3=F-G)</b>   | <b>-6,001,466.37</b>    | <b>-7,695,263.52</b>    | <b>-7,695,263.52</b>    |
| Concepto  | Estimado / Aprobado (d) | Devengado               | Recaudado/ Pagado       |
| A1. Ingresos de Libre Disposición   | 1,753,535,985.40        | 2,399,082,462.39        | 2,399,082,462.39        |
| A3.1 Financiamiento Neto con Fuente de Pago de Ingresos de Libre Disposición (A3.1=F1-G1)                     | 0.00                    | 0.00                    | 0.00                    |
| F1. Financiamiento con Fuente de Pago de Ingresos de Libre Disposición  | 0.00                    | 0.00                    | 0.00                    |
| G1. Amortización de la Deuda Pública con Gasto No Etiquetado  | 0.00                    | 0.00                    | 0.00                    |
| B1. Gasto No Etiquetado (sin incluir Amortización de la Deuda Pública)  | 1,753,535,985.40        | 2,347,349,798.10        | 2,319,975,335.77        |
| C1. Remanentes de Ingresos de Libre Disposición aplicados en el periodo                                       |                         | 423,351,359.64          | 423,351,359.64          |
| <b>V. Balance Presupuestario de Recursos Disponibles (V=A1+A3.1-B1+C1)</b>                                    | <b>-0.00</b>            | <b>475,084,023.93</b>   | <b>502,458,486.26</b>   |
| <b>VI. Balance Presupuestario de Recursos Disponibles sin Financiamiento Neto (VI=V-A3.1)</b>                 | <b>-0.00</b>            | <b>475,084,023.93</b>   | <b>502,458,486.26</b>   |



**FORMATO 4 BALANCE PRESUPUESTARIO LDF**  
**H. Ayuntamiento del Municipio de Veracruz, Ver.**  
**Balance Presupuestario - LDF**  
**Del 1 de Enero al 31 de Diciembre de 2023**  
**(PESOS)**



| Concepto  | Estimado /<br>Aprobado (d) | Devengado           | Recaudado/<br>Pagado |
|---|----------------------------|---------------------|----------------------|
| A2. Transferencias Federales Etiquetadas  | 755,712,913.00             | 765,943,444.04      | 765,943,444.04       |
| A3.2 Financiamiento Neto con Fuente de Pago de Transferencias Federales Etiquetadas (A3.2=F2-G2)    | -6,001,466.37              | -7,695,263.52       | -7,695,263.52        |
| F2. Financiamiento con Fuente de Pago de Transferencias Federales Etiquetadas                       | 0.00                       | 0.00                | 0.00                 |
| G2. Amortización de la Deuda Pública con Gasto Etiquetado   | 6,001,466.37               | 7,695,263.52        | 7,695,263.52         |
| B2. Gasto Etiquetado (sin incluir Amortización de la Deuda Pública)                                 | 749,711,446.63             | 758,086,871.20      | 758,086,871.20       |
| C2. Remanentes de Transferencia Federales Etiquetadas aplicados en el periodo                       |                            | 1,972,207.69        | 1,972,207.69         |
| <b>VII. Balance Presupuestario de Recursos Etiquetados (VII=A2+A3.2-B2+C2)</b>                      | <b>0.00</b>                | <b>2,133,517.01</b> | <b>2,133,517.01</b>  |
| <b>VIII. Balance Presupuestario de Recursos Etiquetados sin Financiamiento Neto (VIII=VII-A3.2)</b> | <b>6,001,466.37</b>        | <b>9,828,780.53</b> | <b>9,828,780.53</b>  |

Bajo protesta de decir verdad declaramos que la información es razonablemente correcta y responsabilidad del emisor



**FORMATO 5 ESTADO ANALÍTICO DE INGRESOS DETALLADO-LDF**  
**H. Ayuntamiento del Municipio de Veracruz, Ver.**  
**Estado Analítico de Ingresos Detallado - LDF**  
**Del 1 de enero al 31 de diciembre de 2023**  
**(PESOS)**



| Concepto  | INGRESO                 |                                 |                         |                         |                         |                         |
|---|-------------------------|---------------------------------|-------------------------|-------------------------|-------------------------|-------------------------|
|   | Estimado                | Ampliaciones /<br>(Reducciones) | Modificado              | Devengado               | Recaudado               | Diferencia              |
| <b>Ingresos de Libre Disposición</b>  |                         |                                 |                         |                         |                         |                         |
| <b>A. Impuestos</b>   | 372,481,613.22          | 70,461,404.08                   | 442,943,017.30          | 442,943,017.30          | 442,943,017.30          | 70,461,404.08           |
| <b>B. Cuotas y Aportaciones de Seguridad Social</b>   | 0.00                    | 0.00                            | 0.00                    | 0.00                    | 0.00                    | 0.00                    |
| <b>C. Contribuciones de Mejoras</b>   | 0.00                    | 0.00                            | 0.00                    | 0.00                    | 0.00                    | 0.00                    |
| <b>D. Derechos</b>  | 130,186,176.87          | 34,187,680.51                   | 164,373,857.38          | 164,373,857.38          | 164,373,857.38          | 34,187,680.51           |
| <b>E. Productos</b>   | 24,441,000.19           | 49,048,520.39                   | 73,489,520.58           | 73,489,520.58           | 73,489,520.58           | 49,048,520.39           |
| <b>F. Aprovechamientos</b>  | 59,128,651.52           | 234,719,922.08                  | 293,848,573.60          | 293,848,573.60          | 293,848,573.60          | 234,719,922.08          |
| <b>G. Ingresos por Ventas de Bienes y Servicios</b>   | 0.00                    | 0.00                            | 0.00                    | 0.00                    | 0.00                    | 0.00                    |
| <b>H. Participaciones</b>   | <b>1,158,439,713.30</b> | <b>675,081,130.88</b>           | <b>1,833,520,844.18</b> | <b>1,833,520,844.18</b> | <b>1,833,520,844.18</b> | <b>675,081,130.88</b>   |
| H1. Fondo General de Participaciones  | 700,679,041.68          | 222,385,420.01                  | 923,064,461.69          | 923,064,461.69          | 923,064,461.69          | 222,385,420.01          |
| H2. Fondo de Fomento Municipal  | 171,889,579.42          | 81,575,302.90                   | 253,464,882.32          | 253,464,882.32          | 253,464,882.32          | 81,575,302.90           |
| H3. Fondo de Fiscalización y Recaudación  | 36,085,360.78           | 1,886,308.73                    | 37,971,669.51           | 37,971,669.51           | 37,971,669.51           | 1,886,308.73            |
| H4. Fondo de Compensación   | 0.00                    | 0.00                            | 0.00                    | 0.00                    | 0.00                    | 0.00                    |
| H5. Fondo de Extracción de Hidrocarburos  | 4,179,002.44            | 1,506,406.79                    | 5,685,409.23            | 5,685,409.23            | 5,685,409.23            | 1,506,406.79            |
| H6. Impuesto Especial Sobre Producción y Servicios  | 12,561,871.90           | 5,439,965.79                    | 18,001,837.69           | 18,001,837.69           | 18,001,837.69           | 5,439,965.79            |
| H7. 0.136% de la Recaudación Federal Participable   | 150,568,212.00          | 122,598,503.00                  | 273,166,715.00          | 273,166,715.00          | 273,166,715.00          | 122,598,503.00          |
| H8. 3.17% Sobre Extracción de Petróleo  | 0.00                    | 0.00                            | 0.00                    | 0.00                    | 0.00                    | 0.00                    |
| H9. Gasolinas y Diesel  | 10,786,971.97           | 5,221,860.34                    | 16,008,832.31           | 16,008,832.31           | 16,008,832.31           | 5,221,860.34            |
| H10. Fondo del Impuesto Sobre la Renta  | 71,689,673.11           | 31,578,445.56                   | 103,268,118.67          | 103,268,118.67          | 103,268,118.67          | 31,578,445.56           |
| H11. Fondo de Estabilización de los Ingresos de las Entidades Federativas   | 0.00                    | 0.00                            | 0.00                    | 0.00                    | 0.00                    | 0.00                    |
| <b>H.A SubTotal Participaciones</b>   | <b>1,158,439,713.30</b> | <b>472,192,213.12</b>           | <b>1,630,631,926.42</b> | <b>1,630,631,926.42</b> | <b>1,630,631,926.42</b> | <b>472,192,213.12</b>   |
| <b>H.B Devolucion de Participaciones Retenidas</b>  | <b>0.00</b>             | <b>202,888,917.76</b>           | <b>202,888,917.76</b>   | <b>202,888,917.76</b>   | <b>202,888,917.76</b>   | <b>202,888,917.76</b>   |
| <b>I. Incentivos Derivados de la Colaboración Fiscal</b>  | <b>8,836,709.70</b>     | <b>3,657,246.43</b>             | <b>12,493,956.13</b>    | <b>12,493,956.13</b>    | <b>12,493,956.13</b>    | <b>3,657,246.43</b>     |
| I1. Tenencia o Uso de Vehículos   | 0.00                    | 0.00                            | 0.00                    | 0.00                    | 0.00                    | 0.00                    |
| I2. Fondo de Compensación ISAN  | 2,044,346.32            | 146,411.12                      | 2,190,757.44            | 2,190,757.44            | 2,190,757.44            | 146,411.12              |
| I3. Impuesto Sobre Automóviles Nuevos   | 6,792,363.38            | 3,510,835.31                    | 10,303,198.69           | 10,303,198.69           | 10,303,198.69           | 3,510,835.31            |
| I4. Fondo de Compensación de Repecos-Intermedios  | 0.00                    | 0.00                            | 0.00                    | 0.00                    | 0.00                    | 0.00                    |
| I5. Otros Incentivos Económicos   | 0.00                    | 0.00                            | 0.00                    | 0.00                    | 0.00                    | 0.00                    |
| <b>J. Transferencias</b>  | <b>0.00</b>             | <b>0.00</b>                     | <b>0.00</b>             | <b>0.00</b>             | <b>0.00</b>             | <b>0.00</b>             |
| <b>K. Convenios</b>   | <b>0.00</b>             | <b>0.00</b>                     | <b>0.00</b>             | <b>0.00</b>             | <b>0.00</b>             | <b>0.00</b>             |
| K1. Otros Convenios y Subsidios   | 0.00                    | 0.00                            | 0.00                    | 0.00                    | 0.00                    | 0.00                    |
| K1. Subsidio alumbrado público  | 0.00                    | 0.00                            | 0.00                    | 0.00                    | 0.00                    | 0.00                    |
| K1. Subsidio Municipal  | 0.00                    | 0.00                            | 0.00                    | 0.00                    | 0.00                    | 0.00                    |
| <b>L. Otros Ingresos de Libre Disposición</b>   | <b>22,120.60</b>        | <b>1,741,932.26</b>             | <b>1,764,052.86</b>     | <b>1,764,052.86</b>     | <b>1,764,052.86</b>     | <b>1,741,932.26</b>     |
| L1. Participaciones en Ingresos Locales   | 0.00                    | 0.00                            | 0.00                    | 0.00                    | 0.00                    | 0.00                    |
| L2. Otros Ingresos de Libre Disposición   | 22,120.60               | 1,741,932.26                    | 1,764,052.86            | 1,764,052.86            | 1,764,052.86            | 1,741,932.26            |
| <b>I.Total de Ingresos de Libre Disposición</b>   | <b>1,753,535,985.40</b> | <b>1,068,897,836.63</b>         | <b>2,822,433,822.03</b> | <b>2,822,433,822.03</b> | <b>2,822,433,822.03</b> | <b>1,068,897,836.63</b> |
| <b>Ingresos Excedentes de Ingresos de Libre Disposición</b>   |                         |                                 |                         |                         |                         | <b>1,068,897,836.63</b> |
| <b>Transferencias Federales Etiquetadas</b>   |                         |                                 |                         |                         |                         |                         |
| <b>A. Aportaciones</b>  | <b>723,755,924.00</b>   | <b>6,555,927.87</b>             | <b>730,311,851.87</b>   | <b>730,311,851.87</b>   | <b>730,311,851.87</b>   | <b>6,555,927.87</b>     |
| A1. Fondo de Aportaciones para la Nomina Educativa y Gasto Operativo  | 0.00                    | 0.00                            | 0.00                    | 0.00                    | 0.00                    | 0.00                    |
| A2. Fondo de Aportaciones para los Servicios de Salud   | 0.00                    | 0.00                            | 0.00                    | 0.00                    | 0.00                    | 0.00                    |
| A3. Fondo de Aportaciones para la Infraestructura Social  | 187,092,938.32          | 3,116,713.68                    | 190,209,652.00          | 190,209,652.00          | 190,209,652.00          | 3,116,713.68            |
| A4. Fondo de Aportaciones para el Fortalecimiento de los Municipios y de las Demarcaciones Territoriales del Distrito Federal | 536,662,985.68          | 3,439,214.19                    | 540,102,199.87          | 540,102,199.87          | 540,102,199.87          | 3,439,214.19            |
| A5. Fondo de Aportaciones Múltiples   | 0.00                    | 0.00                            | 0.00                    | 0.00                    | 0.00                    | 0.00                    |
| A6. Fondo de Aportaciones para la Educación Tecnológica y de Adultos  | 0.00                    | 0.00                            | 0.00                    | 0.00                    | 0.00                    | 0.00                    |
| A7. Fondo de Aportaciones para la Seguridad Pública de los Estados y del Distrito Federal                                     | 0.00                    | 0.00                            | 0.00                    | 0.00                    | 0.00                    | 0.00                    |
| A8. Fondo de Aportaciones para el Fortalecimiento de las Entidades Federativas  | 0.00                    | 0.00                            | 0.00                    | 0.00                    | 0.00                    | 0.00                    |
| <b>B. Convenios</b>   | <b>171,122.00</b>       | <b>2,662,734.75</b>             | <b>2,833,856.75</b>     | <b>2,833,856.75</b>     | <b>2,833,856.75</b>     | <b>2,662,734.75</b>     |
| B1. Convenios de Protección Social en Salud   | 0.00                    | 0.00                            | 0.00                    | 0.00                    | 0.00                    | 0.00                    |
| B2. Convenios de Descentralización  | 0.00                    | 0.00                            | 0.00                    | 0.00                    | 0.00                    | 0.00                    |
| B3. Convenios de Reasignación   | 0.00                    | 0.00                            | 0.00                    | 0.00                    | 0.00                    | 0.00                    |
| B4. Otros Convenios y Subsidios   | 171,122.00              | 2,662,734.75                    | 2,833,856.75            | 2,833,856.75            | 2,833,856.75            | 2,662,734.75            |
| <b>C. Fondos Distintos de Aportaciones</b>  | <b>31,785,867.00</b>    | <b>2,984,076.11</b>             | <b>34,769,943.11</b>    | <b>34,769,943.11</b>    | <b>34,769,943.11</b>    | <b>2,984,076.11</b>     |
| C1. Fondo para Entidades Federativas y Municipios Productores de Hidrocarburos  | 31,785,867.00           | 2,984,076.11                    | 34,769,943.11           | 34,769,943.11           | 34,769,943.11           | 2,984,076.11            |
| C2. Fondo Minero  | 0.00                    | 0.00                            | 0.00                    | 0.00                    | 0.00                    | 0.00                    |





FORMATO 5 ESTADO ANALÍTICO DE INGRESOS DETALLADO-LDF  
H. Ayuntamiento del Municipio de Veracruz, Ver.  
Estado Analítico de Ingresos Detallado - LDF  
Del 1 de enero al 31 de diciembre de 2023  
(PESOS)



| Concepto  | INGRESO          |                                 |                  |                  |                  |                  |
|---|------------------|---------------------------------|------------------|------------------|------------------|------------------|
|   | Estimado         | Ampliaciones /<br>(Reducciones) | Modificado       | Devengado        | Recaudado        | Diferencia       |
| D. Transferencias, Subsidios y Subvenciones, y Pensiones y Jubilaciones                             | 0.00             | 0.00                            | 0.00             | 0.00             | 0.00             | 0.00             |
| E. Otras Transferencias Federales Etiquetadas   | 0.00             | 0.00                            | 0.00             | 0.00             | 0.00             | 0.00             |
| II. Total de Transferencias Federales Etiquetadas   | 755,712,913.00   | 12,202,738.73                   | 767,915,651.73   | 767,915,651.73   | 767,915,651.73   | 12,202,738.73    |
| III. Ingresos Derivados de Financiamientos  | 0.00             | 0.00                            | 0.00             | 0.00             | 0.00             | 0.00             |
| A. Ingresos Derivados de Financiamientos  | 0.00             | 0.00                            | 0.00             | 0.00             | 0.00             | 0.00             |
| IV. Total de Ingresos   | 2,509,248,898.40 | 1,081,100,575.36                | 3,590,349,473.76 | 3,590,349,473.76 | 3,590,349,473.76 | 1,081,100,575.36 |
| Datos Informativos  |                  |                                 |                  |                  |                  |                  |
| 1. Ingresos Derivados de Financiamientos con Fuente de Pago de Ingresos de Libre Disposición        | 0.00             | 0.00                            | 0.00             | 0.00             | 0.00             | 0.00             |
| 2. Ingresos Derivados de Financiamientos con Fuente de Pago de Transferencias Federales Etiquetadas | 0.00             | 0.00                            | 0.00             | 0.00             | 0.00             | 0.00             |
| 3. Ingresos Derivados de Financiamientos (3 = 1 + 2)  | 0.00             | 0.00                            | 0.00             | 0.00             | 0.00             | 0.00             |

Bajo protesta de decir verdad declaramos que la información es razonablemente correcta y responsabilidad del emisor



FORMATO 6 A) ESTADO ANALÍTICO DEL EJERCICIO DEL PRESUPUESTO DE EGRESOS DETALLADO - LDF

(CLASIFICACIÓN POR OBJETO DEL GASTO)

H. Ayuntamiento del Municipio de Veracruz, Ver.

Estado Analítico del Ejercicio del Presupuesto de Egresos Detallado - LDF

Clasificación por Objeto del Gasto (Capítulo y Concepto)

Del 1 de enero al 31 de diciembre de 2023

(PESOS)



| Concepto  | Egresos               |                              |                       |                       |                       |              |
|---|-----------------------|------------------------------|-----------------------|-----------------------|-----------------------|--------------|
|   | Aprobado              | Ampliaciones / (Reducciones) | Modificado            | Devengado             | Pagado                | Subejercicio |
| i3) Comisiones de la deuda pública  | 0.00                  | 0.00                         | 0.00                  | 0.00                  | 0.00                  | 0.00         |
| i4) Gastos de la deuda pública  | 0.00                  | 0.00                         | 0.00                  | 0.00                  | 0.00                  | 0.00         |
| i5) Costo por coberturas  | 0.00                  | 0.00                         | 0.00                  | 0.00                  | 0.00                  | 0.00         |
| i6) Apoyos financieros  | 0.00                  | 0.00                         | 0.00                  | 0.00                  | 0.00                  | 0.00         |
| i7) Adeudos de ejercicios fiscales anteriores (ADEFAS)                        | 0.00                  | 0.00                         | 0.00                  | 0.00                  | 0.00                  | 0.00         |
| <b>II. Gasto Etiquetado</b>   | <b>755,712,913.00</b> | <b>10,069,221.72</b>         | <b>765,782,134.72</b> | <b>765,782,134.72</b> | <b>765,782,134.72</b> | <b>0.00</b>  |
| <b>A. Servicios personales</b>  | <b>0.00</b>           | <b>0.00</b>                  | <b>0.00</b>           | <b>0.00</b>           | <b>0.00</b>           | <b>0.00</b>  |
| a1) Remuneraciones al personal de carácter permanente.                        | 0.00                  | 0.00                         | 0.00                  | 0.00                  | 0.00                  | 0.00         |
| a2) Remuneraciones al personal de carácter transitorio                        | 0.00                  | 0.00                         | 0.00                  | 0.00                  | 0.00                  | 0.00         |
| a3) Remuneraciones adicionales y especiales                                   | 0.00                  | 0.00                         | 0.00                  | 0.00                  | 0.00                  | 0.00         |
| a4) Seguridad social  | 0.00                  | 0.00                         | 0.00                  | 0.00                  | 0.00                  | 0.00         |
| a5) Otras prestaciones sociales y económicas                                  | 0.00                  | 0.00                         | 0.00                  | 0.00                  | 0.00                  | 0.00         |
| a6) Previsiones   | 0.00                  | 0.00                         | 0.00                  | 0.00                  | 0.00                  | 0.00         |
| a7) Pago de estímulos a servidores públicos                                   | 0.00                  | 0.00                         | 0.00                  | 0.00                  | 0.00                  | 0.00         |
| <b>B. Materiales y suministros</b>  | <b>55,695,954.27</b>  | <b>-46,784,289.29</b>        | <b>8,911,664.98</b>   | <b>8,911,664.98</b>   | <b>8,911,664.98</b>   | <b>0.00</b>  |
| b1) Materiales de administración, emisión de documentos y artículos oficiales | 0.00                  | 0.00                         | 0.00                  | 0.00                  | 0.00                  | 0.00         |
| b2) Alimentos y utensilios  | 0.00                  | 0.00                         | 0.00                  | 0.00                  | 0.00                  | 0.00         |
| b3) Materias primas y materiales de producción y comercialización             | 0.00                  | 0.00                         | 0.00                  | 0.00                  | 0.00                  | 0.00         |
| b4) Materiales y artículos de construcción y de reparación                    | 49,750,000.00         | -49,750,000.00               | 0.00                  | 0.00                  | 0.00                  | 0.00         |
| b5) Productos químicos, farmacéuticos y de laboratorio                        | 0.00                  | 0.00                         | 0.00                  | 0.00                  | 0.00                  | 0.00         |
| b6) Combustibles, lubricantes y aditivos                                      | 5,945,954.27          | -945,954.29                  | 4,999,999.98          | 4,999,999.98          | 4,999,999.98          | 0.00         |
| b7) Vestuario, blancos, prendas de protección y artículos deportivos          | 0.00                  | 3,911,665.00                 | 3,911,665.00          | 3,911,665.00          | 3,911,665.00          | 0.00         |
| b8) Materiales y suministros para seguridad                                   | 0.00                  | 0.00                         | 0.00                  | 0.00                  | 0.00                  | 0.00         |
| b9) Herramientas, refacciones y accesorios menores                            | 0.00                  | 0.00                         | 0.00                  | 0.00                  | 0.00                  | 0.00         |
| <b>C. Servicios generales</b>   | <b>400,729,113.41</b> | <b>18,072,309.80</b>         | <b>418,801,423.21</b> | <b>418,801,423.21</b> | <b>418,801,423.21</b> | <b>0.00</b>  |
| c1) Servicios básicos   | 195,229,113.41        | 11,499,797.59                | 206,728,911.00        | 206,728,911.00        | 206,728,911.00        | 0.00         |
| c2) Servicios de arrendamiento  | 0.00                  | 0.00                         | 0.00                  | 0.00                  | 0.00                  | 0.00         |
| c3) Servicios profesionales, científicos, técnicos y otros servicios          | 7,000,000.00          | 3,185,999.84                 | 10,185,999.84         | 10,185,999.84         | 10,185,999.84         | 0.00         |
| c4) Servicios financieros, bancarios y comerciales                            | 168,500,000.00        | 2,486,512.37                 | 170,986,512.37        | 170,986,512.37        | 170,986,512.37        | 0.00         |
| c5) Servicios de instalación, reparación, mantenimiento y conservación        | 30,000,000.00         | 900,000.00                   | 30,900,000.00         | 30,900,000.00         | 30,900,000.00         | 0.00         |
| c6) Servicios de comunicación social y publicidad                             | 0.00                  | 0.00                         | 0.00                  | 0.00                  | 0.00                  | 0.00         |
| c7) Servicios de traslado y viáticos  | 0.00                  | 0.00                         | 0.00                  | 0.00                  | 0.00                  | 0.00         |
| c8) Servicios oficiales   | 0.00                  | 0.00                         | 0.00                  | 0.00                  | 0.00                  | 0.00         |
| c9) Otros servicios generales   | 0.00                  | 0.00                         | 0.00                  | 0.00                  | 0.00                  | 0.00         |
| <b>D. Transferencias, asignaciones, subsidios y otras ayudas</b>              | <b>59,912,595.92</b>  | <b>18,209,239.08</b>         | <b>78,121,835.00</b>  | <b>78,121,835.00</b>  | <b>78,121,835.00</b>  | <b>0.00</b>  |
| d1) Transferencias internas y asignaciones al sector público                  | 0.00                  | 0.00                         | 0.00                  | 0.00                  | 0.00                  | 0.00         |
| d2) Transferencias al resto del sector público                                | 0.00                  | 0.00                         | 0.00                  | 0.00                  | 0.00                  | 0.00         |
| d3) Subsidios y subvenciones  | 0.00                  | 0.00                         | 0.00                  | 0.00                  | 0.00                  | 0.00         |
| d4) Ayudas sociales   | 59,912,595.92         | 18,209,239.08                | 78,121,835.00         | 78,121,835.00         | 78,121,835.00         | 0.00         |
| d5) Pensiones y jubilaciones  | 0.00                  | 0.00                         | 0.00                  | 0.00                  | 0.00                  | 0.00         |
| d6) Transferencias a fideicomisos, mandatos y otros análogos                  | 0.00                  | 0.00                         | 0.00                  | 0.00                  | 0.00                  | 0.00         |
| d7) Transferencias a la seguridad social                                      | 0.00                  | 0.00                         | 0.00                  | 0.00                  | 0.00                  | 0.00         |
| d8) Donativos   | 0.00                  | 0.00                         | 0.00                  | 0.00                  | 0.00                  | 0.00         |
| d9) Transferencias al exterior  | 0.00                  | 0.00                         | 0.00                  | 0.00                  | 0.00                  | 0.00         |
| <b>E. Bienes muebles, inmuebles e intangibles</b>                             | <b>0.00</b>           | <b>11,117,224.39</b>         | <b>11,117,224.39</b>  | <b>11,117,224.39</b>  | <b>11,117,224.39</b>  | <b>0.00</b>  |
| e1) Mobiliario y equipo de administración                                     | 0.00                  | 3,999,667.51                 | 3,999,667.51          | 3,999,667.51          | 3,999,667.51          | 0.00         |
| e2) Mobiliario y equipo educacional y recreativo                              | 0.00                  | 0.00                         | 0.00                  | 0.00                  | 0.00                  | 0.00         |
| e3) Equipo e instrumental médico y de laboratorio                             | 0.00                  | 0.00                         | 0.00                  | 0.00                  | 0.00                  | 0.00         |
| e4) Vehículos y equipo de transporte  | 0.00                  | 7,117,556.88                 | 7,117,556.88          | 7,117,556.88          | 7,117,556.88          | 0.00         |
| e5) Equipo de defensa y seguridad   | 0.00                  | 0.00                         | 0.00                  | 0.00                  | 0.00                  | 0.00         |
| e6) Maquinaria, otros equipos y herramientas                                  | 0.00                  | 0.00                         | 0.00                  | 0.00                  | 0.00                  | 0.00         |
| e7) Activos biológicos  | 0.00                  | 0.00                         | 0.00                  | 0.00                  | 0.00                  | 0.00         |
| e8) Bienes inmuebles  | 0.00                  | 0.00                         | 0.00                  | 0.00                  | 0.00                  | 0.00         |
| e9) Activos intangibles   | 0.00                  | 0.00                         | 0.00                  | 0.00                  | 0.00                  | 0.00         |
| <b>F. Inversión pública</b>   | <b>221,878,805.32</b> | <b>6,420,160.69</b>          | <b>228,298,966.01</b> | <b>228,298,966.01</b> | <b>228,298,966.01</b> | <b>0.00</b>  |
| f1) Obra pública en bienes de dominio público                                 | 218,878,805.32        | 6,420,160.69                 | 225,298,966.01        | 225,298,966.01        | 225,298,966.01        | 0.00         |
| f2) Obra pública en bienes propios  | 0.00                  | 0.00                         | 0.00                  | 0.00                  | 0.00                  | 0.00         |
| f3) Proyectos productivos y acciones de fomento                               | 3,000,000.00          | 0.00                         | 3,000,000.00          | 3,000,000.00          | 3,000,000.00          | 0.00         |
| <b>G. Inversiones financieras y otras provisiones</b>                         | <b>0.00</b>           | <b>0.00</b>                  | <b>0.00</b>           | <b>0.00</b>           | <b>0.00</b>           | <b>0.00</b>  |
| g1) Inversiones para el fomento de actividades productivas                    | 0.00                  | 0.00                         | 0.00                  | 0.00                  | 0.00                  | 0.00         |
| g2) Acciones y participaciones de capital                                     | 0.00                  | 0.00                         | 0.00                  | 0.00                  | 0.00                  | 0.00         |
| g3) Compra de títulos y valores   | 0.00                  | 0.00                         | 0.00                  | 0.00                  | 0.00                  | 0.00         |
| g4) Concesión de préstamos  | 0.00                  | 0.00                         | 0.00                  | 0.00                  | 0.00                  | 0.00         |
| g5) Inversiones en fideicomisos, mandatos y otros análogos                    | 0.00                  | 0.00                         | 0.00                  | 0.00                  | 0.00                  | 0.00         |
| g6) Otras inversiones financieras   | 0.00                  | 0.00                         | 0.00                  | 0.00                  | 0.00                  | 0.00         |
| g7) Provisiones para contingencias y otras erogaciones especiales             | 0.00                  | 0.00                         | 0.00                  | 0.00                  | 0.00                  | 0.00         |
| <b>H. Participaciones y aportaciones</b>                                      | <b>171,122.00</b>     | <b>23,847.00</b>             | <b>194,969.00</b>     | <b>194,969.00</b>     | <b>194,969.00</b>     | <b>0.00</b>  |
| h1) Participaciones   | 0.00                  | 0.00                         | 0.00                  | 0.00                  | 0.00                  | 0.00         |
| h2) Aportaciones  | 0.00                  | 0.00                         | 0.00                  | 0.00                  | 0.00                  | 0.00         |
| h3) Convenios   | 171,122.00            | 23,847.00                    | 194,969.00            | 194,969.00            | 194,969.00            | 0.00         |

FORMATO 6 A) ESTADO ANALÍTICO DEL EJERCICIO DEL PRESUPUESTO DE EGRESOS DETALLADO - LDF

(CLASIFICACIÓN POR OBJETO DEL GASTO)

H. Ayuntamiento del Municipio de Veracruz, Ver.

Estado Analítico del Ejercicio del Presupuesto de Egresos Detallado - LDF

Clasificación por Objeto del Gasto (Capítulo y Concepto)

Del 1 de enero al 31 de diciembre de 2023

(PESOS)



| Concepto   | Egresos                 |                                 |                         |                         |                         |              |
|--|-------------------------|---------------------------------|-------------------------|-------------------------|-------------------------|--------------|
|  | Aprobado                | Ampliaciones /<br>(Reducciones) | Modificado              | Devengado               | Pagado                  | Subejercicio |
| <b>I. Deuda pública</b>                                | <b>17,325,322.08</b>    | <b>3,010,730.05</b>             | <b>20,336,052.13</b>    | <b>20,336,052.13</b>    | <b>20,336,052.13</b>    | <b>0.00</b>  |
| i1) Amortización de la deuda pública                   | 6,001,466.37            | 1,693,797.15                    | 7,695,263.52            | 7,695,263.52            | 7,695,263.52            | 0.00         |
| i2) Intereses de la deuda pública                      | 10,663,184.15           | 1,047,080.52                    | 11,710,264.67           | 11,710,264.67           | 11,710,264.67           | 0.00         |
| i3) Comisiones de la deuda pública                     | 0.00                    | 0.00                            | 0.00                    | 0.00                    | 0.00                    | 0.00         |
| i4) Gastos de la deuda pública                         | 660,671.56              | 269,852.38                      | 930,523.94              | 930,523.94              | 930,523.94              | 0.00         |
| i5) Costo por coberturas                               | 0.00                    | 0.00                            | 0.00                    | 0.00                    | 0.00                    | 0.00         |
| i6) Apoyos financieros                                 | 0.00                    | 0.00                            | 0.00                    | 0.00                    | 0.00                    | 0.00         |
| i7) Adeudos de ejercicios fiscales anteriores (ADEFAS) | 0.00                    | 0.00                            | 0.00                    | 0.00                    | 0.00                    | 0.00         |
| <b>III. Total de Egresos</b>                           | <b>2,509,248,898.40</b> | <b>603,883,034.42</b>           | <b>3,113,131,932.82</b> | <b>3,113,131,932.82</b> | <b>3,085,757,470.49</b> | <b>0.00</b>  |

Bajo protesta de decir verdad declaramos que la información es razonablemente correcta y responsabilidad del emisor

FORMATO 6 B) ESTADO ANALÍTICO DEL EJERCICIO DEL PRESUPUESTO DE EGRESOS DETALLADO - LDF

(CLASIFICACION ADMINISTRATIVA)

H. Ayuntamiento del Municipio de Veracruz, Ver.

Estado Analítico del Ejercicio del Presupuesto de Egresos Detallado - LDF

Clasificación Administrativa

Del 1 de enero al 31 de diciembre de 2023

(PESOS)



| Concepto  | Egresos                 |                              |                         |                         |                         | Subejercicio |
|---|-------------------------|------------------------------|-------------------------|-------------------------|-------------------------|--------------|
|   | Aprobado                | Ampliaciones / (Reducciones) | Modificado              | Devengado               | Pagado                  |              |
| <b>I. Gasto No Etiquetado</b>                   | <b>1,753,535,985.40</b> | <b>593,813,812.70</b>        | <b>2,347,349,798.10</b> | <b>2,347,349,798.10</b> | <b>2,319,975,335.77</b> | <b>0.00</b>  |
| <b>1 Ayuntamiento</b>                           |                         |                              |                         |                         |                         |              |
| <b>1.1 Cabildo</b>                              | <b>135,689,290.32</b>   | <b>34,301,527.73</b>         | <b>169,990,818.05</b>   | <b>169,990,818.05</b>   | <b>169,559,478.36</b>   | <b>0.00</b>  |
| 1.1.1 Presidencia Municipal                     | 37,790,807.27           | 8,388,263.81                 | 46,179,071.08           | 46,179,071.08           | 46,149,725.08           | 0.00         |
| 1.1.2 Sindicatura                               | 7,513,772.96            | 22,430,504.69                | 29,944,277.65           | 29,944,277.65           | 29,906,875.65           | 0.00         |
| 1.1.3 Regiduría                                 | 44,069,843.92           | 102,625.10                   | 44,172,469.02           | 44,172,469.02           | 44,036,290.02           | 0.00         |
| 1.1.4 Secretaría del ayuntamiento               | 33,797,069.31           | 2,553,768.80                 | 36,350,838.11           | 36,350,838.11           | 36,184,917.11           | 0.00         |
| 1.1.5 Organismo de Control Interno              | 12,517,796.86           | 826,365.33                   | 13,344,162.19           | 13,344,162.19           | 13,281,670.50           | 0.00         |
| 1.1.6 Organismos Auxiliares                     | 0.00                    | 0.00                         | 0.00                    | 0.00                    | 0.00                    | 0.00         |
| <b>1.2 Administración Pública Municipal</b>     | <b>1,617,846,695.08</b> | <b>559,512,284.97</b>        | <b>2,177,358,980.05</b> | <b>2,177,358,980.05</b> | <b>2,150,415,857.41</b> | <b>0.00</b>  |
| 1.2.1 Presidente Municipal                      | 429,289,326.49          | 99,926,197.08                | 529,215,523.57          | 529,215,523.57          | 523,656,338.68          | 0.00         |
| 1.2.2 Desarrollo Económico                      | 173,288,103.62          | 31,264,720.86                | 204,552,824.48          | 204,552,824.48          | 204,053,182.48          | 0.00         |
| 1.2.3 Desarrollo social                         | 705,483,510.64          | 105,266,207.96               | 810,749,718.60          | 810,749,718.60          | 807,886,004.30          | 0.00         |
| 1.2.4 Servicio Público de Tránsito              | 19,555,501.60           | 11,610,895.74                | 31,166,397.34           | 31,166,397.34           | 31,042,948.34           | 0.00         |
| 1.2.5 Dirección de Obras Públicas               | 123,269,722.90          | 297,518,335.57               | 420,788,058.47          | 420,788,058.47          | 403,460,485.02          | 0.00         |
| 1.2.6 Policía Municipal Preventiva              | 44,183,427.48           | -2,294,406.94                | 41,889,020.54           | 41,889,020.54           | 41,693,283.54           | 0.00         |
| 1.2.7 Tesorería                                 | 122,777,102.35          | 16,220,334.70                | 138,997,437.05          | 138,997,437.05          | 138,623,615.05          | 0.00         |
| <b>1.3 Administración Pública Paramunicipal</b> | <b>0.00</b>             | <b>0.00</b>                  | <b>0.00</b>             | <b>0.00</b>             | <b>0.00</b>             | <b>0.00</b>  |
| 1.3.1 Organismos Descentralizados               | 0.00                    | 0.00                         | 0.00                    | 0.00                    | 0.00                    | 0.00         |
| 1.3.2 Empresas de Participación Municipal       | 0.00                    | 0.00                         | 0.00                    | 0.00                    | 0.00                    | 0.00         |
| 1.3.3 Fideicomisos Públicos                     | 0.00                    | 0.00                         | 0.00                    | 0.00                    | 0.00                    | 0.00         |
| <b>II. Gasto Etiquetado</b>                     | <b>755,712,913.00</b>   | <b>10,069,221.72</b>         | <b>765,782,134.72</b>   | <b>765,782,134.72</b>   | <b>765,782,134.72</b>   | <b>0.00</b>  |
| <b>1 Ayuntamiento</b>                           |                         |                              |                         |                         |                         |              |
| <b>1.1 Cabildo</b>                              | <b>7,300,000.00</b>     | <b>-300,000.00</b>           | <b>7,000,000.00</b>     | <b>7,000,000.00</b>     | <b>7,000,000.00</b>     | <b>0.00</b>  |
| 1.1.1 Presidencia Municipal                     | 250,000.00              | -250,000.00                  | 0.00                    | 0.00                    | 0.00                    | 0.00         |
| 1.1.2 Sindicatura                               | 0.00                    | 0.00                         | 0.00                    | 0.00                    | 0.00                    | 0.00         |
| 1.1.3 Regiduría                                 | 0.00                    | 0.00                         | 0.00                    | 0.00                    | 0.00                    | 0.00         |
| 1.1.4 Secretaría del ayuntamiento               | 0.00                    | 0.00                         | 0.00                    | 0.00                    | 0.00                    | 0.00         |
| 1.1.5 Organismo de Control Interno              | 7,050,000.00            | -50,000.00                   | 7,000,000.00            | 7,000,000.00            | 7,000,000.00            | 0.00         |
| 1.1.6 Organismos Auxiliares                     | 0.00                    | 0.00                         | 0.00                    | 0.00                    | 0.00                    | 0.00         |
| <b>1.2 Administración Pública Municipal</b>     | <b>748,412,913.00</b>   | <b>10,369,221.72</b>         | <b>758,782,134.72</b>   | <b>758,782,134.72</b>   | <b>758,782,134.72</b>   | <b>0.00</b>  |
| 1.2.1 Presidente Municipal                      | 8,768,886.01            | 269,648.50                   | 9,038,534.51            | 9,038,534.51            | 9,038,534.51            | 0.00         |
| 1.2.2 Desarrollo Económico                      | 50,000.00               | -50,000.00                   | 0.00                    | 0.00                    | 0.00                    | 0.00         |
| 1.2.3 Desarrollo social                         | 257,088,550.19          | 23,105,797.02                | 280,194,347.21          | 280,194,347.21          | 280,194,347.21          | 0.00         |
| 1.2.4 Servicio Público de Tránsito              | 6,934,666.41            | -4,934,666.42                | 1,999,999.99            | 1,999,999.99            | 1,999,999.99            | 0.00         |
| 1.2.5 Dirección de Obras Públicas               | 454,704,366.31          | -19,676,489.30               | 435,027,877.01          | 435,027,877.01          | 435,027,877.01          | 0.00         |
| 1.2.6 Policía Municipal Preventiva              | 3,300,000.00            | 8,690,354.87                 | 11,990,354.87           | 11,990,354.87           | 11,990,354.87           | 0.00         |
| 1.2.7 Tesorería                                 | 17,566,444.08           | 2,964,577.05                 | 20,531,021.13           | 20,531,021.13           | 20,531,021.13           | 0.00         |
| <b>1.3 Administración Pública Paramunicipal</b> | <b>0.00</b>             | <b>0.00</b>                  | <b>0.00</b>             | <b>0.00</b>             | <b>0.00</b>             | <b>0.00</b>  |
| 1.3.1 Organismos Descentralizados               | 0.00                    | 0.00                         | 0.00                    | 0.00                    | 0.00                    | 0.00         |
| 1.3.2 Empresas de Participación Municipal       | 0.00                    | 0.00                         | 0.00                    | 0.00                    | 0.00                    | 0.00         |
| 1.3.3 Fideicomisos Públicos                     | 0.00                    | 0.00                         | 0.00                    | 0.00                    | 0.00                    | 0.00         |
| <b>III. Total de Egreso</b>                     | <b>2,509,248,898.40</b> | <b>603,883,034.42</b>        | <b>3,113,131,932.82</b> | <b>3,113,131,932.82</b> | <b>3,085,757,470.49</b> | <b>0.00</b>  |

Bajo protesta de decir verdad declaramos que la información es razonablemente correcta y responsabilidad del emisor

FORMATO 6 C) ESTADO ANALÍTICO DEL EJERCICIO DEL PRESUPUESTO DE EGRESOS DETALLADO - LDF (CLASIFICACIÓN FUNCIONAL)

H. Ayuntamiento del Municipio de Veracruz, Ver.

Estado Analítico del Ejercicio del Presupuesto de Egresos Detallado - LDF

Clasificación Funcional (Finalidad y Función)

Del 1 de enero al 31 de diciembre de 2023

(PESOS)



| Concepto  | Egresos                 |                              |                         |                         |                         |              |
|---|-------------------------|------------------------------|-------------------------|-------------------------|-------------------------|--------------|
|   | Aprobado                | Ampliaciones / (Reducciones) | Modificado              | Devengado               | Pagado                  | Subejercicio |
| <b>I. Gasto No Etiquetado</b>   | <b>1,753,535,985.40</b> | <b>593,813,812.70</b>        | <b>2,347,349,798.10</b> | <b>2,347,349,798.10</b> | <b>2,319,975,335.77</b> | <b>0.00</b>  |
| <b>A. Gobierno</b>  | <b>831,974,510.06</b>   | <b>178,430,620.65</b>        | <b>1,010,405,130.71</b> | <b>1,010,405,130.71</b> | <b>1,003,857,777.13</b> | <b>0.00</b>  |
| a1) Legislación   | 12,517,796.86           | 826,365.33                   | 13,344,162.19           | 13,344,162.19           | 13,281,670.50           | 0.00         |
| a2) Justicia  | 0.00                    | 0.00                         | 0.00                    | 0.00                    | 0.00                    | 0.00         |
| a3) Coordinación de la política de gobierno   | 642,103,405.92          | 157,718,787.05               | 799,822,192.97          | 799,822,192.97          | 794,030,339.08          | 0.00         |
| a4) Relaciones Exteriores   | 0.00                    | 0.00                         | 0.00                    | 0.00                    | 0.00                    | 0.00         |
| a5) Asuntos Financieros Y Hacendarios   | 52,084,876.30           | 7,183,666.61                 | 59,268,542.91           | 59,268,542.91           | 58,894,720.91           | 0.00         |
| a6) Seguridad Nacional  | 0.00                    | 0.00                         | 0.00                    | 0.00                    | 0.00                    | 0.00         |
| a7) Asuntos de Orden Público y de Seguridad Interior  | 84,126,852.28           | 8,723,494.79                 | 92,850,347.07           | 92,850,347.07           | 92,531,161.07           | 0.00         |
| a8) Otros Servicios Generales   | 41,141,578.70           | 3,978,306.87                 | 45,119,885.57           | 45,119,885.57           | 45,119,885.57           | 0.00         |
| <b>B. Desarrollo Social</b>   | <b>804,091,309.09</b>   | <b>402,287,649.87</b>        | <b>1,206,378,958.96</b> | <b>1,206,378,958.96</b> | <b>1,186,051,492.21</b> | <b>0.00</b>  |
| b1) Protección Ambiental  | 382,590,600.33          | 45,612,978.86                | 428,203,579.19          | 428,203,579.19          | 425,389,736.19          | 0.00         |
| b2) Vivienda y Servicios a la Comunidad   | 134,003,858.94          | 296,942,333.16               | 430,946,192.10          | 430,946,192.10          | 413,618,618.65          | 0.00         |
| b3) Salud   | 124,497,069.59          | 12,475,888.20                | 136,972,957.79          | 136,972,957.79          | 136,972,957.79          | 0.00         |
| b4) Recreación, Cultura y Otras Manifestaciones Sociales  | 56,650,944.46           | 3,479,267.80                 | 60,130,212.26           | 60,130,212.26           | 59,994,033.26           | 0.00         |
| b5) Educación   | 39,307,078.88           | 10,028,750.80                | 49,335,829.68           | 49,335,829.68           | 49,335,829.68           | 0.00         |
| b6) Protección Social En Salud  | 14,847,404.08           | -14,847,404.08               | 0.00                    | 0.00                    | 0.00                    | 0.00         |
| b7) Otros Asuntos Sociales  | 52,194,352.81           | 48,595,835.13                | 100,790,187.94          | 100,790,187.94          | 100,740,316.64          | 0.00         |
| <b>C. Desarrollo Económico</b>  | <b>117,470,166.25</b>   | <b>13,095,542.18</b>         | <b>130,565,708.43</b>   | <b>130,565,708.43</b>   | <b>130,066,066.43</b>   | <b>0.00</b>  |
| c1) Asuntos Económicos, Comerciales y Laborales en General  | 300,000.00              | 95,851.44                    | 395,851.44              | 395,851.44              | 395,851.44              | 0.00         |
| c2) Agropecuaria, Silvicultura, Pesca y Caza  | 9,611,046.14            | -1,707,062.63                | 7,903,983.51            | 7,903,983.51            | 7,903,983.51            | 0.00         |
| c3) Combustibles y Energía  | 0.00                    | 0.00                         | 0.00                    | 0.00                    | 0.00                    | 0.00         |
| c4) Minería, Manufacturas y Construcción  | 0.00                    | 0.00                         | 0.00                    | 0.00                    | 0.00                    | 0.00         |
| c5) Transporte  | 0.00                    | 0.00                         | 0.00                    | 0.00                    | 0.00                    | 0.00         |
| c6) Comunicaciones  | 0.00                    | 0.00                         | 0.00                    | 0.00                    | 0.00                    | 0.00         |
| c7) Turismo   | 90,699,472.99           | 13,051,028.68                | 103,750,501.67          | 103,750,501.67          | 103,250,859.67          | 0.00         |
| c8) Ciencia, Tecnología e Innovación  | 0.00                    | 0.00                         | 0.00                    | 0.00                    | 0.00                    | 0.00         |
| c9) Otras Industrias y Otros Asuntos Económicos   | 16,859,647.12           | 1,655,724.69                 | 18,515,371.81           | 18,515,371.81           | 18,515,371.81           | 0.00         |
| <b>D. Otras No Clasificadas en Funciones Anteriores</b>   | <b>0.00</b>             | <b>0.00</b>                  | <b>0.00</b>             | <b>0.00</b>             | <b>0.00</b>             | <b>0.00</b>  |
| d1) Transacciones De La Deuda Pública / Costo Financiero De La Deuda                              | 0.00                    | 0.00                         | 0.00                    | 0.00                    | 0.00                    | 0.00         |
| d2) Transferencias, Participaciones Y Aportaciones Entre Diferentes Niveles y ordenes de Gobierno | 0.00                    | 0.00                         | 0.00                    | 0.00                    | 0.00                    | 0.00         |
| d3) Saneamiento Del Sistema Financiero  | 0.00                    | 0.00                         | 0.00                    | 0.00                    | 0.00                    | 0.00         |
| d4) Adeudos De Ejercicios Fiscales Anteriores   | 0.00                    | 0.00                         | 0.00                    | 0.00                    | 0.00                    | 0.00         |
| <b>II. Gasto Etiquetado</b>   | <b>755,712,913.00</b>   | <b>10,069,221.72</b>         | <b>765,782,134.72</b>   | <b>765,782,134.72</b>   | <b>765,782,134.72</b>   | <b>0.00</b>  |
| <b>A. Gobierno</b>  | <b>26,594,674.42</b>    | <b>3,629,183.95</b>          | <b>30,223,858.37</b>    | <b>30,223,858.37</b>    | <b>30,223,858.37</b>    | <b>0.00</b>  |
| a1) Legislación   | 7,050,000.00            | -50,000.00                   | 7,000,000.00            | 7,000,000.00            | 7,000,000.00            | 0.00         |
| a2) Justicia  | 0.00                    | 0.00                         | 0.00                    | 0.00                    | 0.00                    | 0.00         |
| a3) Coordinación de la política de gobierno   | 9,140,008.01            | -2,822,889.50                | 6,317,118.51            | 6,317,118.51            | 6,317,118.51            | 0.00         |
| a4) Relaciones Exteriores   | 0.00                    | 0.00                         | 0.00                    | 0.00                    | 0.00                    | 0.00         |
| a5) Asuntos Financieros Y Hacendarios   | 70,000.00               | -70,000.00                   | 0.00                    | 0.00                    | 0.00                    | 0.00         |
| a6) Seguridad Nacional  | 0.00                    | 0.00                         | 0.00                    | 0.00                    | 0.00                    | 0.00         |
| a7) Asuntos de Orden Público y de Seguridad Interior  | 10,334,666.41           | 6,572,073.45                 | 16,906,739.86           | 16,906,739.86           | 16,906,739.86           | 0.00         |
| a8) Otros Servicios Generales   | 0.00                    | 0.00                         | 0.00                    | 0.00                    | 0.00                    | 0.00         |
| <b>B. Desarrollo Social</b>   | <b>711,792,916.50</b>   | <b>3,429,307.72</b>          | <b>715,222,224.22</b>   | <b>715,222,224.22</b>   | <b>715,222,224.22</b>   | <b>0.00</b>  |
| b1) Protección Ambiental  | 196,195,954.27          | 5,690,558.10                 | 201,886,512.37          | 201,886,512.37          | 201,886,512.37          | 0.00         |
| b2) Vivienda y Servicios a la Comunidad   | 454,704,366.31          | -19,676,489.30               | 435,027,877.01          | 435,027,877.01          | 435,027,877.01          | 0.00         |
| b3) Salud   | 830,000.00              | -830,000.00                  | 0.00                    | 0.00                    | 0.00                    | 0.00         |
| b4) Recreación, Cultura y Otras Manifestaciones Sociales  | 150,000.00              | -150,000.00                  | 0.00                    | 0.00                    | 0.00                    | 0.00         |
| b5) Educación   | 0.00                    | 0.00                         | 0.00                    | 0.00                    | 0.00                    | 0.00         |
| b6) Protección Social   | 59,912,595.92           | 18,209,239.08                | 78,121,835.00           | 78,121,835.00           | 78,121,835.00           | 0.00         |
| b7) Otros Asuntos Sociales  | 0.00                    | 185,999.84                   | 185,999.84              | 185,999.84              | 185,999.84              | 0.00         |

FORMATO 6 C) ESTADO ANALÍTICO DEL EJERCICIO DEL PRESUPUESTO DE EGRESOS DETALLADO - LDF (CLASIFICACIÓN FUNCIONAL)

H. Ayuntamiento del Municipio de Veracruz, Ver.

Estado Analítico del Ejercicio del Presupuesto de Egresos Detallado - LDF

Clasificación Funcional (Finalidad y Función)

Del 1 de enero al 31 de diciembre de 2023

(PESOS)



| Concepto  | Egresos                 |                                 |                         |                         |                         |              |
|---|-------------------------|---------------------------------|-------------------------|-------------------------|-------------------------|--------------|
|   | Aprobado                | Ampliaciones /<br>(Reducciones) | Modificado              | Devengado               | Pagado                  | Subejercicio |
| <b>C. Desarrollo Económico</b>  | <b>0.00</b>             | <b>0.00</b>                     | <b>0.00</b>             | <b>0.00</b>             | <b>0.00</b>             | <b>0.00</b>  |
| c1) Asuntos Económicos, Comerciales y Laborales en General  | 0.00                    | 0.00                            | 0.00                    | 0.00                    | 0.00                    | 0.00         |
| c2) Agropecuaria, Silvicultura, Pesca y Caza  | 0.00                    | 0.00                            | 0.00                    | 0.00                    | 0.00                    | 0.00         |
| c3) Combustibles y Energía  | 0.00                    | 0.00                            | 0.00                    | 0.00                    | 0.00                    | 0.00         |
| c4) Minería, Manufacturas y Construcción  | 0.00                    | 0.00                            | 0.00                    | 0.00                    | 0.00                    | 0.00         |
| c5) Transporte  | 0.00                    | 0.00                            | 0.00                    | 0.00                    | 0.00                    | 0.00         |
| c6) Comunicaciones  | 0.00                    | 0.00                            | 0.00                    | 0.00                    | 0.00                    | 0.00         |
| c7) Turismo   | 0.00                    | 0.00                            | 0.00                    | 0.00                    | 0.00                    | 0.00         |
| c8) Ciencia, Tecnología e Innovación  | 0.00                    | 0.00                            | 0.00                    | 0.00                    | 0.00                    | 0.00         |
| c9) Otras Industrias y Otros Asuntos Económicos   | 0.00                    | 0.00                            | 0.00                    | 0.00                    | 0.00                    | 0.00         |
| <b>D. Otras No Clasificadas en Funciones Anteriores</b>   | <b>17,325,322.08</b>    | <b>3,010,730.05</b>             | <b>20,336,052.13</b>    | <b>20,336,052.13</b>    | <b>20,336,052.13</b>    | <b>0.00</b>  |
| d1) Transacciones De La Deuda Pública / Costo Financiero De La Deuda                              | 17,325,322.08           | 3,010,730.05                    | 20,336,052.13           | 20,336,052.13           | 20,336,052.13           | 0.00         |
| d2) Transferencias, Participaciones Y Aportaciones Entre Diferentes Niveles y ordenes de Gobierno | 0.00                    | 0.00                            | 0.00                    | 0.00                    | 0.00                    | 0.00         |
| d3) Saneamiento Del Sistema Financiero  | 0.00                    | 0.00                            | 0.00                    | 0.00                    | 0.00                    | 0.00         |
| d4) Adeudos De Ejercicios Fiscales Anteriores   | 0.00                    | 0.00                            | 0.00                    | 0.00                    | 0.00                    | 0.00         |
| <b>III. Total de Egresos</b>  | <b>2,509,248,898.40</b> | <b>603,883,034.42</b>           | <b>3,113,131,932.82</b> | <b>3,113,131,932.82</b> | <b>3,085,757,470.49</b> | <b>0.00</b>  |

Bajo protesta de decir verdad declaramos que la información es razonablemente correcta y responsabilidad del emisor

FORMATO 6 D) ESTADO ANALÍTICO DEL EJERCICIO DEL PRESUPUESTO DE EGRESOS DETALLADO - LDF

(CLASIFICACIÓN DE SERVICIOS PERSONALES POR CATEGORÍA)

H. Ayuntamiento del Municipio de Veracruz, Ver.

Estado Analítico del Ejercicio del Presupuesto de Egresos Detallado - LDF

Clasificación de Servicios Personales por Categoría

Del 1 de enero al 31 de diciembre de 2023

(PESOS)



| Concepto   | Egresos                 |                              |                         |                         |                         | Subejercicio |
|--|-------------------------|------------------------------|-------------------------|-------------------------|-------------------------|--------------|
|  | Aprobado                | Ampliaciones / (Reducciones) | Modificado              | Devengado               | Pagado                  |              |
| <b>I. Gasto No Etiquetado</b>  | <b>1,355,485,263.65</b> | <b>86,585,297.85</b>         | <b>1,442,070,561.50</b> | <b>1,442,070,561.50</b> | <b>1,437,573,851.61</b> | <b>0.00</b>  |
| A. Personal Administrativo y de Servicio Público   | 1,285,133,162.37        | 80,701,112.68                | 1,365,834,275.05        | 1,365,834,275.05        | 1,361,337,565.16        | 0.00         |
| B. Magisterio  | 0.00                    | 0.00                         | 0.00                    | 0.00                    | 0.00                    | 0.00         |
| C. Servicios de Salud  | 0.00                    | 0.00                         | 0.00                    | 0.00                    | 0.00                    | 0.00         |
| c1) Personal Administrativo  | 0.00                    | 0.00                         | 0.00                    | 0.00                    | 0.00                    | 0.00         |
| c2) Personal Médico, Paramédico y afín   | 0.00                    | 0.00                         | 0.00                    | 0.00                    | 0.00                    | 0.00         |
| D. Seguridad Pública   | 70,352,101.28           | 5,884,185.17                 | 76,236,286.45           | 76,236,286.45           | 76,236,286.45           | 0.00         |
| E. Gastos asociados a la implementación de nuevas leyes federales o reformas de las mismas | 0.00                    | 0.00                         | 0.00                    | 0.00                    | 0.00                    | 0.00         |
| e1) nombre del programa o ley 1  | 0.00                    | 0.00                         | 0.00                    | 0.00                    | 0.00                    | 0.00         |
| e2) nombre del programa o ley 2  | 0.00                    | 0.00                         | 0.00                    | 0.00                    | 0.00                    | 0.00         |
| F. Sentencias laborales definitivas  | 0.00                    | 0.00                         | 0.00                    | 0.00                    | 0.00                    | 0.00         |
| <b>II. Gasto Etiquetado</b>  | <b>0.00</b>             | <b>0.00</b>                  | <b>0.00</b>             | <b>0.00</b>             | <b>0.00</b>             | <b>0.00</b>  |
| A. Personal Administrativo y de Servicio Público   | 0.00                    | 0.00                         | 0.00                    | 0.00                    | 0.00                    | 0.00         |
| B. Magisterio  | 0.00                    | 0.00                         | 0.00                    | 0.00                    | 0.00                    | 0.00         |
| C. Servicios de Salud  | 0.00                    | 0.00                         | 0.00                    | 0.00                    | 0.00                    | 0.00         |
| c1) Personal Administrativo  | 0.00                    | 0.00                         | 0.00                    | 0.00                    | 0.00                    | 0.00         |
| c2) Personal Médico, Paramédico y afín   | 0.00                    | 0.00                         | 0.00                    | 0.00                    | 0.00                    | 0.00         |
| D. Seguridad Pública   | 0.00                    | 0.00                         | 0.00                    | 0.00                    | 0.00                    | 0.00         |
| E. Gastos asociados a la implementación de nuevas leyes federales o reformas de las mismas | 0.00                    | 0.00                         | 0.00                    | 0.00                    | 0.00                    | 0.00         |
| e1) nombre del programa o ley 1  | 0.00                    | 0.00                         | 0.00                    | 0.00                    | 0.00                    | 0.00         |
| e2) nombre del programa o ley 2  | 0.00                    | 0.00                         | 0.00                    | 0.00                    | 0.00                    | 0.00         |
| F. Sentencias laborales definitivas  | 0.00                    | 0.00                         | 0.00                    | 0.00                    | 0.00                    | 0.00         |
| <b>III. Total de Gasto en Servicios Personales</b>   | <b>1,355,485,263.65</b> | <b>86,585,297.85</b>         | <b>1,442,070,561.50</b> | <b>1,442,070,561.50</b> | <b>1,437,573,851.61</b> | <b>0.00</b>  |

Bajo protesta de decir verdad declaramos que la información es razonablemente correcta y responsabilidad del emisor





**MUNICIPIO DE VERACRUZ, VER.**  
**Guía de Cumplimiento de la Ley de Disciplina Financiera de las Entidades Federativas y Municipios**  
**Del 1 de enero al 31 de diciembre de 2023**



| Indicadores de Observancia (c)   | Implementación                |   | Resultado         |                               | Fundamento (h) | Comentarios (i)                 |   |  |
|--|-------------------------------|---|-------------------|-------------------------------|----------------|---------------------------------|---|--|
|  | SI                            | NO  | Monto o valor (f) | Unidad (pesos/porcentaje) (g) |                |                                 |   |  |
|  | Mecanismo de Verificación (d) | Fecha estimada de cumplimiento (e)  |                   |                               |                |                                 |   |  |
| <b>INDICADORES PRESUPUESTARIOS</b>   |                               |   |                   |                               |                |                                 |   |  |
| <b>A. INDICADORES CUANTITATIVOS</b>  |                               |   |                   |                               |                |                                 |   |  |
| <b>1 Balance Presupuestario Sostenible (j)</b>   |                               |   |                   |                               |                |                                 |   |  |
| a. Propuesto   | X                             | Iniciativa de Ley de Ingresos y Proyecto de Presupuesto de Egresos                      |                   | 0.00                          | pesos          | Art. 6 y 19 de la LDF           |   |  |
| b. Aprobado  | X                             | Ley de Ingresos y Presupuesto de Egresos  |                   | 0.00                          | pesos          | Art. 6 y 19 de la LDF           |   |  |
| c. Ejercido  | X                             | Cuenta Pública / Formato 4 LDF  |                   | 477,217,540.94                | pesos          | Art. 6 y 19 de la LDF           |   |  |
| <b>2 Balance Presupuestario de Recursos Disponibles Sostenible (k)</b>   |                               |   |                   |                               |                |                                 |   |  |
| a. Propuesto   | X                             | Iniciativa de Ley de Ingresos y Proyecto de Presupuesto de Egresos                      |                   | 0.00                          | pesos          | Art. 6 y 19 de la LDF           |   |  |
| b. Aprobado  | X                             | Ley de Ingresos y Presupuesto de Egresos  |                   | 0.00                          | pesos          | Art. 6 y 19 de la LDF           |   |  |
| c. Ejercido  | X                             | Cuenta Pública / Formato 4 LDF  |                   | 475,084,023.93                | pesos          | Art. 6 y 19 de la LDF           |   |  |
| <b>3 Financiamiento Neto dentro del Techo de Financiamiento Neto (l)</b>   |                               |   |                   |                               |                |                                 |   |  |
| a. Propuesto   | X                             | Iniciativa de Ley de Ingresos   |                   | - 6,001,466.37                | pesos          | Art. 6, 19 y 46 de la LDF       |   |  |
| b. Aprobado  | X                             | Ley de Ingresos   |                   | - 6,001,466.37                | pesos          | Art. 6, 19 y 46 de la LDF       |   |  |
| c. Ejercido  | X                             | Cuenta Pública / Formato 4 LDF  |                   | - 7,695,263.52                | pesos          | Art. 6, 19 y 46 de la LDF       |   |  |
| <b>4 Recursos destinados a la atención de desastres naturales</b>  |                               |   |                   |                               |                |                                 |   |  |
| <b>a. Asignación al fideicomiso para desastres naturales (m)</b>   |                               |   |                   |                               |                |                                 |   |  |
| a.1 Aprobado   |                               | Reporte Trím. Formato 6 a)  | X                 | N/A                           | 0.00           | pesos                           | Art. 9 de la LDF  | Solo Aplica para Entidades Federativas |
| a.2 Pagado   |                               | Cuenta Pública / Formato 6 a)   | X                 | N/A                           | 0.00           | pesos                           | Art. 9 de la LDF  | Solo Aplica para Entidades Federativas |
| b. Aportación promedio realizada por la Entidad Federativa durante los 5 ejercicios previos, para infraestructura dañada por desastres naturales (n) |                               | Autorizaciones de recursos aprobados por el FONDEN                                      |                   | N/A                           | 0.00           | pesos                           | Art. 9 de la LDF  | Solo Aplica para Entidades Federativas |
| c. Saldo del fideicomiso para desastres naturales (o)  |                               | Cuenta Pública / Auxiliar de Cuentas  |                   | N/A                           | 0.00           | pesos                           | Art. 9 de la LDF  | Solo Aplica para Entidades Federativas |
| d. Costo promedio de los últimos 5 ejercicios de la reconstrucción de infraestructura dañada por desastres naturales (p)                             |                               | Autorizaciones de recursos aprobados por el FONDEN                                      |                   | N/A                           | 0.00           | pesos                           | Art. 9 de la LDF  | Solo Aplica para Entidades Federativas |
| <b>5 Techo para servicios personales (q)</b>   |                               |   |                   |                               |                |                                 |   |  |
| a. Asignación en el Presupuesto de Egresos   | X                             | Reporte Trím. Formato 6 d)  |                   | 1,355,485,263.65              | pesos          | Art. 10 y 21 de la LDF          |   |  |
| b. Ejercido  | X                             | Reporte Trím. Formato 6 d)  |                   | 1,442,070,561.50              | pesos          | Art. 13 fracc. V y 21 de la LDF |   |  |
| <b>6 Previsiones de gasto para compromisos de pago derivados de APPs (r)</b>   |                               |   |                   |                               |                |                                 |   |  |
| a. Asignación en el Presupuesto de Egresos   | X                             | Presupuesto de Egresos  |                   | 173,436,772.80                | pesos          | Art. 11 y 21 de la LDF          |   |  |
| <b>7 Techo de ADEFAS para el ejercicio fiscal (s)</b>  |                               |   |                   |                               |                |                                 |   |  |
| a. Propuesto   | X                             | Proyecto de Presupuesto de Egresos  |                   | 0.00                          | pesos          | Art. 12 y 20 de la LDF          |   |  |
| b. Aprobado  | X                             | Reporte Trím. Formato 6 a)  |                   | 0.00                          | pesos          | Art. 12 y 20 de la LDF          |   |  |
| c. Ejercido  | X                             | Cuenta Pública / Formato 6 a)   |                   | 0.00                          | pesos          | Art. 12 y 20 de la LDF          |   |  |
| <b>B. INDICADORES CUALITATIVOS</b>   |                               |   |                   |                               |                |                                 |   |  |
| <b>1 Iniciativa de Ley de Ingresos y Proyecto de Presupuesto de Egresos</b>  |                               |   |                   |                               |                |                                 |   |  |
| a. Objetivos anuales, estrategias y metas para el ejercicio fiscal (t)   | X                             | Iniciativa de Ley de Ingresos y Proyecto de Presupuesto de Egresos                      |                   |                               |                | Art. 5 y 18 de la LDF           | Si se cumple dentro del Plan Municipal de Desarrollo                          |  |
| b. Proyecciones de ejercicios posteriores (u)  | X                             | Iniciativa de Ley de Ingresos y Proyecto de Presupuesto de Egresos / Formatos 7 a) y b) |                   |                               |                | Art. 5 y 18 de la LDF           | Se presentaron dentro del proyecto de Ley de Ingreso y Presupuesto de Egresos |  |
| c. Descripción de riesgos relevantes y propuestas de acción para enfrentarlos (v)  | X                             | Iniciativa de Ley de Ingresos y Proyecto de Presupuesto de Egresos                      |                   |                               |                | Art. 5 y 18 de la LDF           | Si se cumple dentro del Plan Municipal de Desarrollo                          |  |
| d. Resultados de ejercicios fiscales anteriores y el ejercicio fiscal en cuestión (w)  | X                             | Iniciativa de Ley de Ingresos y Proyecto de Presupuesto de Egresos / Formatos 7 c) y d) |                   |                               |                | Art. 5 y 18 de la LDF           | Se presentaron dentro del proyecto de Ley de Ingreso y Presupuesto de Egresos |  |
| e. Estudio actuarial de las pensiones de sus trabajadores (x)  | X                             | Proyecto de Presupuesto de Egresos / Formato 8  |                   |                               |                | Art. 5 y 18 de la LDF           | Se presentó dentro del proyecto de Ley de Ingreso y Presupuesto de Egresos    |  |

| MUNICIPIO DE VERACRUZ, VER.  |  |   |                   |                               |                                   |  |
|--|--|---|-------------------|-------------------------------|-----------------------------------|--|
| Guía de Cumplimiento de la Ley de Disciplina Financiera de las Entidades Federativas y Municipios                                  |  |   |                   |                               |                                   |  |
| Del 1 de enero al 31 de diciembre de 2023  |  |   |                   |                               |                                   |  |
| Indicadores de Observancia (c)   | Implementación   |   | Resultado         |                               | Fundamento (h)                    | Comentarios (i)  |
|  | SI   | NO  | Monto o valor (f) | Unidad (pesos/porcentaje) (g) |                                   |  |
| Mecanismo de Verificación (d)  | Fecha estimada de cumplimiento (e)                                 |   |                   |                               |                                   |  |
| <b>INDICADORES PRESUPUESTARIOS</b>   |  |   |                   |                               |                                   |  |
| <b>2 Balance Presupuestario de Recursos Disponibles, en caso de ser negativo</b>   |  |   |                   |                               |                                   |  |
| a. Razones excepcionales que justifican el Balance Presupuestario de Recursos Disponibles negativo (y)                             | Iniciativa de Ley de Ingresos o Proyecto de Presupuesto de Egresos |   |                   |                               | Art. 6 y 19 de la LDF             |  |
| b. Fuente de recursos para cubrir el Balance Presupuestario de Recursos Disponibles negativo (z)                                   | Iniciativa de Ley de Ingresos o Proyecto de Presupuesto de Egresos |   |                   |                               | Art. 6 y 19 de la LDF             |  |
| c. Número de ejercicios fiscales y acciones necesarias para cubrir el Balance Presupuestario de Recursos Disponibles negativo (aa) | Iniciativa de Ley de Ingresos o Proyecto de Presupuesto de Egresos |   |                   |                               | Art. 6 y 19 de la LDF             |  |
| d. Informes Trimestrales sobre el avance de las acciones para recuperar el Balance Presupuestario de Recursos Disponibles (bb)     | Reporte Trim. y Cuenta Pública                                     |   |                   |                               | Art. 6 y 19 de la LDF             |  |
| <b>3 Servicios Personales</b>  |  |   |                   |                               |                                   |  |
| a. Remuneraciones de los servidores públicos (cc)  | X Proyecto de Presupuesto  |   |                   |                               | Art. 10 y 21 de la LDF            | Capítulo 1 del Clasificador por Objeto del Gasto           |
| b. Previsiones salariales y económicas para cubrir incrementos salariales, creación de plazas y otros (dd)                         | Proyecto de Presupuesto  | X   |                   |                               | Art. 10 y 21 de la LDF            |  |
| <b>INDICADORES DEL EJERCICIO PRESUPUESTARIO</b>  |  |   |                   |                               |                                   |  |
| <b>A. INDICADORES CUANTITATIVOS</b>  |  |   |                   |                               |                                   |  |
| <b>1 Ingresos Excedentes derivados de Ingresos de Libre Disposición</b>  |  |   |                   |                               |                                   |  |
| a. Monto de Ingresos Excedentes derivados de ILD (ee)  | X Cuenta Pública / Formato 5                                       |   | 1,068,897,836.63  | pesos                         | Art. 14 y 21 de la LDF            | El excedente sin ejercer se devengará en el ejercicio 2024 |
| b. Monto de Ingresos Excedentes derivados de ILD destinados al fin del A.14, fracción I de la LDF (ff)                             | X Cuenta Pública   |   | 55,258,194.29     | pesos                         | Art. 14 y 21 de la LDF            |  |
| c. Monto de Ingresos Excedentes derivados de ILD destinados al fin del A.14, fracción II, a) de la LDF (gg)                        | X Cuenta Pública   |   | 1,013,639,642.34  | pesos                         | Art. 14 y 21 de la LDF            |  |
| d. Monto de Ingresos Excedentes derivados de ILD destinados al fin del A.14, fracción II, b) de la LDF (hh)                        | Cuenta Pública   |   | 0.00              | pesos                         | Art. 14 y 21 de la LDF            |  |
| e. Monto de Ingresos Excedentes derivados de ILD destinados al fin del artículo noveno transitorio de la LDF (ii)                  |  |   | 0.00              | pesos                         | Art. Noveno Transitorio de la LDF |  |
| <b>B. INDICADORES CUALITATIVOS</b>   |  |   |                   |                               |                                   |  |
| 1 Análisis Costo-Beneficio para programas o proyectos de inversión mayores a 10 millones de UDIS (jj)                              | X  | Página de internet de la Secretaría de Finanzas o Tesorería Municipal |                   |                               | Art. 13 frac. III y 21 de la LDF  |  |
| 2 Análisis de conveniencia y análisis de transferencia de riesgos de los proyectos APPs (kk)                                       | X  | Página de internet de la Secretaría de Finanzas o Tesorería Municipal |                   |                               | Art. 13 frac. III y 21 de la LDF  |  |
| 3 Identificación de población objetivo, destino y temporalidad de subsidios (ll)   | X  | Página de internet de la Secretaría de Finanzas o Tesorería Municipal |                   |                               | Art. 13 frac. VII y 21 de la LDF  |  |
| <b>INDICADORES DE DEUDA PÚBLICA</b>  |  |   |                   |                               |                                   |  |
| <b>A. INDICADORES CUANTITATIVOS</b>  |  |   |                   |                               |                                   |  |
| <b>1 Obligaciones a Corto Plazo</b>  |  |   |                   |                               |                                   |  |
| a. Límite de Obligaciones a Corto Plazo (mm)   | X  |   | 150,194,845.92    | pesos                         | Art. 30 frac. I de la LDF         |  |
| b. Obligaciones a Corto Plazo (nn)   | X  |   | 0.00              | pesos                         | Art. 30 frac. I de la LDF         |  |



H. Ayuntamiento de Veracruz  
Estado Analítico de Ingresos  
del 1 de enero al 31 de diciembre de 2023

| Rubro de Ingresos  | Ingreso                   |                            |                           |                            |                           | Diferencia<br>(6 = 5 - 1) |
|--|---------------------------|----------------------------|---------------------------|----------------------------|---------------------------|---------------------------|
|  | Estimado                  | Ampliaciones y Reducciones | Modificado                | Devengado                  | Recaudado                 |                           |
|  | (1)                       | (2)                        | (3 = 1 + 2)               | (4)                        | (5)                       |                           |
| Impuestos  | \$372,481,613.22          | \$70,461,404.08            | \$442,943,017.30          | \$442,943,017.30           | \$442,943,017.30          | \$70,461,404.08           |
| Cuotas y aportaciones de seguridad social  | -                         | -                          | -                         | -                          | -                         | -                         |
| Contribuciones de Mejoras  | -                         | -                          | -                         | -                          | -                         | -                         |
| Derechos   | \$130,186,176.87          | \$34,187,680.51            | \$164,373,857.38          | \$164,373,857.38           | \$164,373,857.38          | \$34,187,680.51           |
| Productos  | \$24,441,000.19           | \$57,208,606.42            | \$81,649,606.61           | \$81,649,606.61            | \$81,649,606.61           | \$57,208,606.42           |
| Aprovechamientos   | \$59,128,651.52           | \$234,719,922.08           | \$293,848,573.60          | \$293,848,573.60           | \$293,848,573.60          | \$234,719,922.08          |
| Ingresos por Venta de Bienes, Prestación de Servicios y Otros Ingresos   | -                         | -                          | -                         | -                          | -                         | -                         |
| Participaciones, Aportaciones, Convenios, Incentivos Derivados de la Colaboración Fiscal y Fondos Distintos de Aportaciones  | \$1,923,011,456.60        | \$684,522,962.27           | \$2,607,534,418.87        | \$2,607,534,418.87         | \$2,607,534,418.87        | \$684,522,962.27          |
| Transferencias, Asignaciones, Subsidios y Subvenciones, y Pensiones y Jubilaciones   | -                         | -                          | -                         | -                          | -                         | -                         |
| Ingresos Derivados de financiamiento   | -                         | -                          | -                         | -                          | -                         | -                         |
| <b>Total</b>   | <b>\$2,509,248,898.40</b> | <b>\$1,081,100,575.36</b>  | <b>\$3,590,349,473.76</b> | <b>\$3,590,349,473.76</b>  | <b>\$3,590,349,473.76</b> |                           |
|  |                           |                            |                           | <b>Ingresos excedentes</b> |                           | \$1,081,100,575.36        |
| Estado Analítico de Ingresos Por Fuente de Financiamiento  | Ingreso                   |                            |                           |                            |                           | Diferencia<br>(6 = 5 - 1) |
|  | Estimado                  | Ampliaciones y Reducciones | Modificado                | Devengado                  | Recaudado                 |                           |
|  | (1)                       | (2)                        | (3 = 1 + 2)               | (4)                        | (5)                       |                           |
| Ingresos del Poder Ejecutivo Federal o Estatal y de los Municipios   | \$2,509,248,898.40        | \$1,081,100,575.36         | \$3,590,349,473.76        | \$3,590,349,473.76         | \$3,590,349,473.76        | \$1,081,100,575.36        |
| Impuestos  | \$372,481,613.22          | \$70,461,404.08            | \$442,943,017.30          | \$442,943,017.30           | \$442,943,017.30          | \$70,461,404.08           |
| Cuotas y aportaciones de seguridad social  | -                         | -                          | -                         | -                          | -                         | -                         |
| Contribuciones de Mejoras  | -                         | -                          | -                         | -                          | -                         | -                         |
| Derechos   | \$130,186,176.87          | \$34,187,680.51            | \$164,373,857.38          | \$164,373,857.38           | \$164,373,857.38          | \$34,187,680.51           |
| Productos  | \$24,441,000.19           | \$57,208,606.42            | \$81,649,606.61           | \$81,649,606.61            | \$81,649,606.61           | \$57,208,606.42           |
| Aprovechamientos   | \$59,128,651.52           | \$234,719,922.08           | \$293,848,573.60          | \$293,848,573.60           | \$293,848,573.60          | \$234,719,922.08          |
| Participaciones, Aportaciones, Convenios, Incentivos Derivados de la Colaboración Fiscal y Fondos Distintos de Aportaciones  | \$1,923,011,456.60        | \$684,522,962.27           | \$2,607,534,418.87        | \$2,607,534,418.87         | \$2,607,534,418.87        | \$684,522,962.27          |
| Transferencias, Asignaciones, Subsidios y Subvenciones, y Pensiones y Jubilaciones   | -                         | -                          | -                         | -                          | -                         | -                         |
| Ingresos de los Entes Públicos de los Poderes Legislativo y Judicial, de los Órganos Autónomos y del Sector Paraestatal o Paramunicipal, así como de las Empresas Productivas del Estado | -                         | -                          | -                         | -                          | -                         | -                         |
| Cuotas y aportaciones de seguridad social  | -                         | -                          | -                         | -                          | -                         | -                         |
| Productos  | -                         | -                          | -                         | -                          | -                         | -                         |
| Ingresos por Venta de Bienes, Prestación de Servicios y Otros Ingresos   | -                         | -                          | -                         | -                          | -                         | -                         |
| Transferencias, Asignaciones, Subsidios y Subvenciones, y Pensiones y Jubilaciones   | -                         | -                          | -                         | -                          | -                         | -                         |
| Ingresos derivados de financiamiento   | -                         | -                          | -                         | -                          | -                         | -                         |
| Ingresos Derivados de Financiamientos  | -                         | -                          | -                         | -                          | -                         | -                         |
| <b>Total</b>   | <b>\$2,509,248,898.40</b> | <b>\$1,081,100,575.36</b>  | <b>\$3,590,349,473.76</b> | <b>\$3,590,349,473.76</b>  | <b>\$3,590,349,473.76</b> |                           |
|  |                           |                            |                           | <b>Ingresos excedentes</b> |                           | \$1,081,100,575.36        |





H. Congreso del Estado de Veracruz de Ignacio de la Llave  
LXVI Legislatura 2021-2024  
Secretaría de Fiscalización



H. Ayuntamiento del Municipio de Veracruz, Veracruz  
ESTADO ANALÍTICO DE INGRESOS  
DEL 01 DE ENERO AL 31 DE DICIEMBRE DE 2023

| Rubro de Ingresos                                      | Ingreso              |                            |                         |                            |                      | Diferencia<br>(6= 5 - 1) |
|--|----------------------|----------------------------|-------------------------|----------------------------|----------------------|--------------------------|
|  | Estimado             | Ampliaciones y Reducciones | Modificado              | Devengado                  | Recaudado            |                          |
|  | (1)                  | (2)                        | (3= 1 + 2)              | (4)                        | (5)                  |                          |
| Impuestos  | 372,481,613          | 70,461,404                 | 442,943,017             | 442,943,017                | 442,943,017          | 70,461,404               |
| Cuotas y Aportaciones de Seguridad Social              | 0                    | 0                          | 0                       | 0                          | 0                    | 0                        |
| Contribuciones de Mejoras                              | 0                    | 0                          | 0                       | 0                          | 0                    | 0                        |
| Derechos   | 130,186,177          | 34,187,681                 | 164,373,857             | 164,373,857                | 164,373,857          | 34,187,681               |
| Productos  | 24,441,000           | 57,208,606                 | 81,649,607              | 81,649,607                 | 81,649,607           | 57,208,606               |
| Corriente  | 24,441,000           | 57,208,606                 | 81,649,607              | 81,649,607                 | 81,649,607           | 57,208,606               |
| Capital  | 0                    | 0                          | 0                       | 0                          | 0                    | 0                        |
| Aprovechamientos                                       | 59,128,652           | 234,719,922                | 293,848,574             | 293,848,574                | 293,848,574          | 234,719,922              |
| Corriente  | 59,128,652           | 234,719,922                | 293,848,574             | 293,848,574                | 293,848,574          | 234,719,922              |
| Capital  | 0                    | 0                          | 0                       | 0                          | 0                    | 0                        |
| Ingresos por Ventas de Bienes y Servicios              | 0                    | 0                          | 0                       | 0                          | 0                    | 0                        |
| Participaciones y Aportaciones                         | 1,923,011,457        | 684,522,962                | 2,607,534,419           | 2,607,534,419              | 2,607,534,419        | 684,522,962              |
| Transferencias, Asignaciones, Subsidios y Otras Ayudas | 0                    | 0                          | 0                       | 0                          | 0                    | 0                        |
| Ingresos Derivados de Financiamientos                  | 0                    | 0                          | 0                       | 0                          | 0                    | 0                        |
| <b>Total</b>   | <b>2,509,248,898</b> | <b>1,081,100,575</b>       | <b>3,590,349,473.76</b> | <b>3,590,349,474</b>       | <b>3,590,349,474</b> | <b>1,081,100,575</b>     |
|  |                      |                            |                         | <b>Ingresos excedentes</b> |                      |                          |



H. Congreso del Estado de Veracruz de Ignacio de la Llave  
LXVI Legislatura 2021-2024  
Secretaría de Fiscalización



H. Ayuntamiento del Municipio de Veracruz, Veracruz  
ESTADO ANALÍTICO DE INGRESOS  
DEL 01 DE ENERO AL 31 DE DICIEMBRE DE 2023

| Estado Analítico de Ingresos Por Fuente de Financiamiento | Ingreso              |                            |                      |                            |                      | Diferencia<br>(6= 5 - 1) |
|---|----------------------|----------------------------|----------------------|----------------------------|----------------------|--------------------------|
|   | Estimado             | Ampliaciones y Reducciones | Modificado           | Devengado                  | Recaudado            |                          |
|   | (1)                  | (2)                        | (3= 1 + 2)           | (4)                        | (5)                  |                          |
| <b>Ingresos del Gobierno</b>                              | <b>2,509,248,898</b> | <b>1,081,100,575</b>       | <b>3,590,349,474</b> | <b>3,590,349,474</b>       | <b>3,590,349,474</b> | <b>1,081,100,575</b>     |
| Impuestos   | 372,481,613          | 70,461,404                 | 442,943,017          | 442,943,017                | 442,943,017          | 70,461,404               |
| Contribuciones de Mejoras                                 | 0                    | 0                          | 0                    | 0                          | 0                    | 0                        |
| Derechos  | 130,186,177          | 34,187,681                 | 164,373,857          | 164,373,857                | 164,373,857          | 34,187,681               |
| Productos   | 24,441,000           | 57,208,606                 | 81,649,607           | 81,649,607                 | 81,649,607           | 57,208,606               |
| Corriente   | 24,441,000           | 57,208,606                 | 81,649,607           | 81,649,607                 | 81,649,607           | 57,208,606               |
| Capital   | 0                    | 0                          | 0                    | 0                          | 0                    | 0                        |
| Aprovechamientos  | 59,128,652           | 234,719,922                | 293,848,574          | 293,848,574                | 293,848,574          | 234,719,922              |
| Corriente   | 59,128,652           | 234,719,922                | 293,848,574          | 293,848,574                | 293,848,574          | 234,719,922              |
| Capital   | 0                    | 0                          | 0                    | 0                          | 0                    | 0                        |
| Participaciones y Aportaciones                            | 1,923,011,457        | 684,522,962                | 2,607,534,419        | 2,607,534,419              | 2,607,534,419        | 684,522,962              |
| Transferencias, Asignaciones, Subsidios y Otras Ayudas    | 0                    | 0                          | 0                    | 0                          | 0                    | 0                        |
| <b>Ingresos de Organismos y Empresas</b>                  | <b>0</b>             | <b>0</b>                   | <b>0</b>             | <b>0</b>                   | <b>0</b>             | <b>0</b>                 |
| Cuotas y Aportaciones de Seguridad Social                 | 0                    | 0                          | 0                    | 0                          | 0                    | 0                        |
| Ingresos por Ventas de Bienes y Servicios                 | 0                    | 0                          | 0                    | 0                          | 0                    | 0                        |
| Transferencias, Asignaciones, Subsidios y Otras Ayudas    | 0                    | 0                          | 0                    | 0                          | 0                    | 0                        |
| <b>Ingresos derivados de financiamiento</b>               | <b>0</b>             | <b>0</b>                   | <b>0</b>             | <b>0</b>                   | <b>0</b>             | <b>0</b>                 |
| Ingresos Derivados de Financiamientos                     | 0                    | 0                          | 0                    | 0                          | 0                    | 0                        |
| <b>Total</b>  | <b>2,509,248,898</b> | <b>1,081,100,575</b>       | <b>3,590,349,474</b> | <b>3,590,349,474</b>       | <b>3,590,349,474</b> | <b>1,081,100,575</b>     |
|   |                      |                            |                      | <b>Ingresos excedentes</b> |                      |                          |



**H. Ayuntamiento de Veracruz**  
**Estado Analítico del Ejercicio del Presupuesto de Egresos**  
**Clasificación por Objeto del Gasto (Capítulo y Concepto)**  
**del 1 de enero al 31 de diciembre de 2023**

| Concepto  | Egresos            |                            |                    |                    |                    | Subejercicio |
|---|--------------------|----------------------------|--------------------|--------------------|--------------------|--------------|
|   | Aprobado           | Ampliaciones / Reducciones | Modificado         | Devengado          | Pagado             |              |
|   | 1                  | 2                          | 3 = (1 + 2)        | 4                  | 5                  |              |
|   |                    |                            |                    |                    | 6 = (3 - 4)        |              |
| <b>Servicios personales</b>   | \$1,355,485,263.65 | \$86,585,297.85            | \$1,442,070,561.50 | \$1,442,070,561.50 | \$1,437,573,851.61 |              |
| Remuneraciones al Personal de Carácter Permanente                         | \$267,661,895.11   | \$5,171,546.19             | \$272,833,441.30   | \$272,833,441.30   | \$272,833,441.30   |              |
| Remuneraciones al personal de carácter transitorio                        | \$391,777,698.60   | \$70,279,924.03            | \$462,057,622.63   | \$462,057,622.63   | \$462,057,622.63   |              |
| Remuneraciones adicionales y especiales                                   | \$229,647,178.28   | \$8,834,020.64             | \$238,481,198.92   | \$238,481,198.92   | \$238,481,198.92   |              |
| Seguridad social  | \$92,616,321.10    | \$4,140,499.96             | \$96,756,821.06    | \$96,756,821.06    | \$92,260,111.17    |              |
| Otras prestaciones sociales y económicas                                  | \$350,310,774.56   | \$-5,663,903.35            | \$344,646,871.21   | \$344,646,871.21   | \$344,646,871.21   |              |
| Previsiones   | -                  | -                          | -                  | -                  | -                  |              |
| Pago de estímulos a servidores públicos                                   | \$23,471,396.00    | \$3,823,210.38             | \$27,294,606.38    | \$27,294,606.38    | \$27,294,606.38    |              |
| <b>Materiales y suministros</b>   | \$134,460,650.58   | \$91,237,483.07            | \$225,698,133.65   | \$225,698,133.65   | \$225,693,384.96   |              |
| Materiales de administración, emisión de documentos y artículos oficiales | \$23,500,650.58    | \$8,488,676.27             | \$31,989,326.85    | \$31,989,326.85    | \$31,984,578.16    |              |
| Alimentos y utensilios  | \$8,475,000.00     | \$1,115,903.95             | \$9,590,903.95     | \$9,590,903.95     | \$9,590,903.95     |              |
| Materias primas y materiales de producción y comercialización             | -                  | -                          | -                  | -                  | -                  |              |
| Materiales y artículos de construcción y de reparación                    | \$55,100,000.00    | \$28,421,154.76            | \$83,521,154.76    | \$83,521,154.76    | \$83,521,154.76    |              |
| Productos químicos, farmacéuticos y de laboratorio                        | -                  | \$7,673,764.96             | \$7,673,764.96     | \$7,673,764.96     | \$7,673,764.96     |              |
| Combustibles, lubricantes y aditivos                                      | \$31,500,000.00    | \$27,331,710.87            | \$58,831,710.87    | \$58,831,710.87    | \$58,831,710.87    |              |
| Vestuario, blancos, prendas de protección y artículos deportivos          | \$4,300,000.00     | \$15,240,281.72            | \$19,540,281.72    | \$19,540,281.72    | \$19,540,281.72    |              |
| Materiales y suministros para seguridad                                   | \$35,000.00        | \$-35,000.00               | -                  | -                  | -                  |              |
| Herramientas, refacciones y accesorios menores                            | \$11,550,000.00    | \$3,000,990.54             | \$14,550,990.54    | \$14,550,990.54    | \$14,550,990.54    |              |
| <b>Servicios generales</b>  | \$633,757,100.34   | \$217,001,646.29           | \$850,758,746.63   | \$850,758,746.63   | \$844,687,002.63   |              |
| Servicios básicos   | \$207,758,958.21   | \$25,186,989.86            | \$232,945,948.07   | \$232,945,948.07   | \$232,945,948.07   |              |
| Servicios de arrendamiento  | \$25,158,597.58    | \$86,344,648.46            | \$111,503,246.04   | \$111,503,246.04   | \$111,503,246.04   |              |
| Servicios Profesionales, Científicos y Técnicos y Otros Servicios         | \$45,582,534.10    | \$19,542,588.83            | \$65,125,122.93    | \$65,125,122.93    | \$65,125,122.93    |              |
| Servicios financieros, bancarios y comerciales                            | \$173,770,368.13   | \$10,718,651.98            | \$184,489,020.11   | \$184,489,020.11   | \$184,489,020.11   |              |
| Servicios de instalación, reparación, mantenimiento y conservación        | \$40,136,642.32    | \$14,344,595.86            | \$54,481,238.18    | \$54,481,238.18    | \$54,481,238.18    |              |
| Servicios de comunicación social y publicidad                             | \$39,000,000.00    | \$3,250,361.99             | \$42,250,361.99    | \$42,250,361.99    | \$42,250,361.99    |              |
| Servicios de traslado y viáticos  | \$1,800,000.00     | \$227,302.88               | \$2,027,302.88     | \$2,027,302.88     | \$2,027,302.88     |              |
| Servicios oficiales   | \$78,000,000.00    | \$33,922,284.07            | \$111,922,284.07   | \$111,922,284.07   | \$111,922,284.07   |              |
| Otros servicios generales   | \$22,550,000.00    | \$23,464,222.36            | \$46,014,222.36    | \$46,014,222.36    | \$39,942,478.36    |              |
| <b>Transferencias, asignaciones, subsidios y otras ayudas</b>             | \$140,745,634.43   | \$47,917,419.49            | \$188,663,053.92   | \$188,663,053.92   | \$188,613,182.62   |              |
| Transferencias internas y asignaciones al sector público                  | -                  | -                          | -                  | -                  | -                  |              |
| Transferencias al resto del sector público                                | -                  | -                          | -                  | -                  | -                  |              |
| Subsidios y subvenciones  | -                  | -                          | -                  | -                  | -                  |              |
| Ayudas sociales   | \$140,745,634.43   | \$47,917,419.49            | \$188,663,053.92   | \$188,663,053.92   | \$188,613,182.62   |              |
| Pensiones y jubilaciones  | -                  | -                          | -                  | -                  | -                  |              |
| Transferencias a Fideicomisos, Mandatos y Otros Análogos                  | -                  | -                          | -                  | -                  | -                  |              |
| Transferencias a la seguridad social                                      | -                  | -                          | -                  | -                  | -                  |              |
| Donativos   | -                  | -                          | -                  | -                  | -                  |              |
| Transferencias al exterior  | -                  | -                          | -                  | -                  | -                  |              |
| <b>Bienes muebles, inmuebles e intangibles</b>                            | \$5,400,000.00     | \$44,177,121.79            | \$49,577,121.79    | \$49,577,121.79    | \$49,577,121.79    |              |
| Mobiliario y equipo de administración                                     | \$3,000,000.00     | \$7,920,444.18             | \$10,920,444.18    | \$10,920,444.18    | \$10,920,444.18    |              |
| Mobiliario y equipo educacional y recreativo                              | \$850,000.00       | \$238,673.10               | \$1,088,673.10     | \$1,088,673.10     | \$1,088,673.10     |              |
| Equipo e instrumental médico y de laboratorio                             | -                  | \$125,000.00               | \$125,000.00       | \$125,000.00       | \$125,000.00       |              |
| Vehículos y equipo de transporte  | -                  | \$7,140,556.90             | \$7,140,556.90     | \$7,140,556.90     | \$7,140,556.90     |              |
| Equipo de defensa y seguridad   | -                  | -                          | -                  | -                  | -                  |              |
| Maquinaria, otros equipos y herramientas                                  | \$1,550,000.00     | \$6,606,211.61             | \$8,156,211.61     | \$8,156,211.61     | \$8,156,211.61     |              |
| Activos biológicos  | -                  | -                          | -                  | -                  | -                  |              |
| Bienes inmuebles  | -                  | \$22,146,236.00            | \$22,146,236.00    | \$22,146,236.00    | \$22,146,236.00    |              |
| Activos intangibles   | -                  | -                          | -                  | -                  | -                  |              |
| <b>Inversión pública</b>  | \$221,878,805.32   | \$113,908,199.88           | \$335,787,005.20   | \$335,787,005.20   | \$319,035,616.75   |              |
| Obra Pública en Bienes de Dominio Público                                 | \$218,878,805.32   | \$100,394,199.88           | \$319,273,005.20   | \$319,273,005.20   | \$302,521,616.75   |              |
| Obra Pública en Bienes Propios  | -                  | \$3,520,000.00             | \$3,520,000.00     | \$3,520,000.00     | \$3,520,000.00     |              |
| Proyectos Productivos y Acciones de Fomento                               | \$3,000,000.00     | \$9,994,000.00             | \$12,994,000.00    | \$12,994,000.00    | \$12,994,000.00    |              |
| <b>Inversiones financieras y otras provisiones</b>                        | \$25,000.00        | \$21,289.00                | \$46,289.00        | \$46,289.00        | \$46,289.00        |              |
| Inversiones para el fomento de actividades productivas                    | -                  | -                          | -                  | -                  | -                  |              |
| Acciones y Participaciones de Capital                                     | -                  | -                          | -                  | -                  | -                  |              |
| Compra de Títulos y Valores   | -                  | -                          | -                  | -                  | -                  |              |
| Concesión de Préstamos  | -                  | -                          | -                  | -                  | -                  |              |
| Inversiones en Fideicomisos, Mandatos y Otros Análogos                    | \$25,000.00        | \$21,289.00                | \$46,289.00        | \$46,289.00        | \$46,289.00        |              |
| Otras Inversiones Financieras   | -                  | -                          | -                  | -                  | -                  |              |
| Provisiones para contingencias y otras erogaciones especiales             | -                  | -                          | -                  | -                  | -                  |              |



**H. Ayuntamiento de Veracruz**  
**Estado Analítico del Ejercicio del Presupuesto de Egresos**  
**Clasificación por Objeto del Gasto (Capítulo y Concepto)**  
**del 1 de enero al 31 de diciembre de 2023**

| Concepto   | Egresos                   |                               |                           |                           |                           | Subejercicio |
|--|---------------------------|-------------------------------|---------------------------|---------------------------|---------------------------|--------------|
|  | Aprobado                  | Ampliaciones /<br>Reducciones | Modificado                | Devengado                 | Pagado                    |              |
|  | 1                         | 2                             | 3 = (1 + 2)               | 4                         | 5                         |              |
| <b>Participaciones y aportaciones</b>              | \$171,122.00              | \$23,847.00                   | \$194,969.00              | \$194,969.00              | \$194,969.00              | -            |
| Participaciones                                    | -                         | -                             | -                         | -                         | -                         | -            |
| Aportaciones                                       | -                         | -                             | -                         | -                         | -                         | -            |
| Convenios  | \$171,122.00              | \$23,847.00                   | \$194,969.00              | \$194,969.00              | \$194,969.00              | -            |
| <b>Deuda pública</b>                               | \$17,325,322.08           | \$3,010,730.05                | \$20,336,052.13           | \$20,336,052.13           | \$20,336,052.13           | -            |
| Amortización de la deuda pública                   | \$6,001,466.37            | \$1,693,797.15                | \$7,695,263.52            | \$7,695,263.52            | \$7,695,263.52            | -            |
| Intereses de la deuda pública                      | \$10,663,184.15           | \$1,047,080.52                | \$11,710,264.67           | \$11,710,264.67           | \$11,710,264.67           | -            |
| Comisiones de la deuda pública                     | -                         | -                             | -                         | -                         | -                         | -            |
| Gastos de la deuda pública                         | \$660,671.56              | \$269,852.38                  | \$930,523.94              | \$930,523.94              | \$930,523.94              | -            |
| Costo por coberturas                               | -                         | -                             | -                         | -                         | -                         | -            |
| Apoyos financieros                                 | -                         | -                             | -                         | -                         | -                         | -            |
| Adeudos de ejercicios fiscales anteriores (ADEFAS) | -                         | -                             | -                         | -                         | -                         | -            |
| <b>Total del Gasto</b>                             | <b>\$2,509,248,898.40</b> | <b>\$603,883,034.42</b>       | <b>\$3,113,131,932.82</b> | <b>\$3,113,131,932.82</b> | <b>\$3,085,757,470.49</b> | -            |



H. Ayuntamiento del Municipio de Veracruz, Veracruz  
**ESTADO ANALÍTICO DEL EJERCICIO DEL PRESUPUESTO DE EGRESOS**  
Clasificación por Objeto del Gasto (Capítulo y Concepto)  
DEL 01 DE ENERO AL 31 DE DICIEMBRE DE 2023

| Concepto  | Egresos              |                                |                      |                      |                      | Subejercicio |
|---|----------------------|--------------------------------|----------------------|----------------------|----------------------|--------------|
|   | Aprobado             | Ampliaciones/<br>(Reducciones) | Modificado           | Devengado            | Pagado               |              |
|   | 1                    | 2                              | 3 = (1 + 2)          | 4                    | 5                    |              |
| <b>Servicios Personales</b>   | <b>1,355,485,264</b> | <b>86,585,298</b>              | <b>1,442,070,561</b> | <b>1,442,070,562</b> | <b>1,437,573,852</b> | <b>0</b>     |
| Remuneraciones al Personal de Carácter Permanente                         | 267,661,895          | 5,171,546                      | 272,833,441          | 272,833,441          | 272,833,441          | 0            |
| Remuneraciones al Personal de Carácter Transitorio                        | 391,777,699          | 70,279,924                     | 462,057,623          | 462,057,623          | 462,057,623          | 0            |
| Remuneraciones Adicionales y Especiales                                   | 229,647,178          | 8,834,021                      | 238,481,199          | 238,481,199          | 238,481,199          | 0            |
| Seguridad Social  | 92,616,321           | 4,140,500                      | 96,756,821           | 96,756,821           | 92,260,111           | 0            |
| Otras Prestaciones Sociales y Económicas                                  | 350,310,775          | -5,663,903                     | 344,646,871          | 344,646,871          | 344,646,871          | 0            |
| Previsiones   | 0                    | 0                              | 0                    | 0                    | 0                    | 0            |
| Pago de Estímulos a Servidores Públicos                                   | 23,471,396           | 3,823,210                      | 27,294,606           | 27,294,606           | 27,294,606           | 0            |
| <b>Materiales y Suministros</b>   | <b>134,460,651</b>   | <b>91,237,483</b>              | <b>225,698,134</b>   | <b>225,698,134</b>   | <b>225,693,385</b>   | <b>0</b>     |
| Materiales de Administración, Emisión de Documentos y Artículos Oficiales | 23,500,651           | 8,488,676                      | 31,989,327           | 31,989,327           | 31,984,578           | 0            |
| Alimentos y Utensilios  | 8,475,000            | 1,115,904                      | 9,590,904            | 9,590,904            | 9,590,904            | 0            |
| Materias Primas y Materiales de Producción y Comercialización             | 0                    | 0                              | 0                    | 0                    | 0                    | 0            |
| Materiales y Artículos de Construcción y de Reparación                    | 55,100,000           | 28,421,155                     | 83,521,155           | 83,521,155           | 83,521,155           | 0            |
| Productos Químicos, Farmacéuticos y de Laboratorio                        | 0                    | 7,673,765                      | 7,673,765            | 7,673,765            | 7,673,765            | 0            |
| Combustibles, Lubricantes y Aditivos                                      | 31,500,000           | 27,331,711                     | 58,831,711           | 58,831,711           | 58,831,711           | 0            |
| Vestuario, Blancos, Prendas de Protección y Artículos Deportivos          | 4,300,000            | 15,240,282                     | 19,540,282           | 19,540,282           | 19,540,282           | 0            |
| Materiales y Suministros Para Seguridad                                   | 35,000               | -35,000                        | 0                    | 0                    | 0                    | 0            |
| Herramientas, Refacciones y Accesorios Menores                            | 11,550,000           | 3,000,991                      | 14,550,991           | 14,550,991           | 14,550,991           | 0            |
| <b>Servicios Generales</b>  | <b>633,757,100</b>   | <b>217,001,646</b>             | <b>850,758,747</b>   | <b>850,758,747</b>   | <b>844,687,003</b>   | <b>0</b>     |
| Servicios Básicos   | 207,758,958          | 25,186,990                     | 232,945,948          | 232,945,948          | 232,945,948          | 0            |
| Servicios de Arrendamiento  | 25,158,598           | 86,344,648                     | 111,503,246          | 111,503,246          | 111,503,246          | 0            |
| Servicios Profesionales, Científicos, Técnicos y Otros Servicios          | 45,582,534           | 19,542,589                     | 65,125,123           | 65,125,123           | 65,125,123           | 0            |
| Servicios Financieros, Bancarios y Comerciales                            | 173,770,368          | 10,718,652                     | 184,489,020          | 184,489,020          | 184,489,020          | 0            |
| Servicios de Instalación, Reparación, Mantenimiento y Conservación        | 40,136,642           | 14,344,596                     | 54,481,238           | 54,481,238           | 54,481,238           | 0            |
| Servicios de Comunicación Social y Publicidad                             | 39,000,000           | 3,250,362                      | 42,250,362           | 42,250,362           | 42,250,362           | 0            |
| Servicios de Traslado y Viáticos  | 1,800,000            | 227,303                        | 2,027,303            | 2,027,303            | 2,027,303            | 0            |
| Servicios Oficiales   | 78,000,000           | 33,922,284                     | 111,922,284          | 111,922,284          | 111,922,284          | 0            |
| Otros Servicios Generales   | 22,550,000           | 23,464,222                     | 46,014,222           | 46,014,222           | 39,942,478           | 0            |
| <b>Transferencias, Asignaciones, Subsidios y Otras Ayudas</b>             | <b>140,745,634</b>   | <b>47,917,419</b>              | <b>188,663,054</b>   | <b>188,663,054</b>   | <b>188,613,183</b>   | <b>0</b>     |
| Transferencias Internas y Asignaciones al Sector Público                  | 0                    | 0                              | 0                    | 0                    | 0                    | 0            |
| Transferencias al Resto del Sector Público                                | 0                    | 0                              | 0                    | 0                    | 0                    | 0            |
| Subsidios y Subvenciones  | 0                    | 0                              | 0                    | 0                    | 0                    | 0            |
| Ayudas Sociales   | 140,745,634          | 47,917,419                     | 188,663,054          | 188,663,054          | 188,613,183          | 0            |
| Pensiones y Jubilaciones  | 0                    | 0                              | 0                    | 0                    | 0                    | 0            |
| Transferencias a Fideicomisos, Mandatos y Otros Análogos                  | 0                    | 0                              | 0                    | 0                    | 0                    | 0            |
| Transferencias a la Seguridad Social                                      | 0                    | 0                              | 0                    | 0                    | 0                    | 0            |
| Donativos   | 0                    | 0                              | 0                    | 0                    | 0                    | 0            |
| Transferencias al Exterior  | 0                    | 0                              | 0                    | 0                    | 0                    | 0            |
| <b>Bienes Muebles, Inmuebles e Intangibles</b>                            | <b>5,400,000</b>     | <b>44,177,122</b>              | <b>49,577,122</b>    | <b>49,577,122</b>    | <b>49,577,122</b>    | <b>0</b>     |
| Mobiliario y Equipo de Administración                                     | 3,000,000            | 7,920,444                      | 10,920,444           | 10,920,444           | 10,920,444           | 0            |
| Mobiliario y Equipo Educativo y Recreativo                                | 850,000              | 238,673                        | 1,088,673            | 1,088,673            | 1,088,673            | 0            |
| Equipo e Instrumental Médico y de Laboratorio                             | 0                    | 125,000                        | 125,000              | 125,000              | 125,000              | 0            |



H. Ayuntamiento del Municipio de Veracruz, Veracruz  
ESTADO ANALÍTICO DEL EJERCICIO DEL PRESUPUESTO DE EGRESOS  
Clasificación por Objeto del Gasto (Capítulo y Concepto)  
DEL 01 DE ENERO AL 31 DE DICIEMBRE DE 2023

| Concepto  | Egresos                 |                                |                      |                      |                      | Subejercicio<br>6 = ( 3 - 4 ) |
|---|-------------------------|--------------------------------|----------------------|----------------------|----------------------|-------------------------------|
|   | Aprobado                | Ampliaciones/<br>(Reducciones) | Modificado           | Devengado            | Pagado               |                               |
|   | 1                       | 2                              | 3 = ( 1 + 2 )        | 4                    | 5                    |                               |
| Vehículos y Equipo de Transporte                              | 0                       | 7,140,557                      | 7,140,557            | 7,140,557            | 7,140,557            | 0                             |
| Equipo de Defensa y Seguridad                                 | 0                       | 0                              | 0                    | 0                    | 0                    | 0                             |
| Maquinaria, Otros Equipos y Herramientas                      | 1,550,000               | 6,606,212                      | 8,156,212            | 8,156,212            | 8,156,212            | 0                             |
| Activos Biológicos  | 0                       | 0                              | 0                    | 0                    | 0                    | 0                             |
| Bienes Inmuebles  | 0                       | 22,146,236                     | 22,146,236           | 22,146,236           | 22,146,236           | 0                             |
| Activos Intangibles   | 0                       | 0                              | 0                    | 0                    | 0                    | 0                             |
| <b>Inversión Pública</b>                                      | <b>221,878,805</b>      | <b>113,908,200</b>             | <b>335,787,005</b>   | <b>335,787,005</b>   | <b>319,035,617</b>   | <b>0</b>                      |
| Obra Pública en Bienes de Dominio Público                     | 218,878,805             | 100,394,200                    | 319,273,005          | 319,273,005          | 302,521,617          | 0                             |
| Obra Pública en Bienes Propios                                | 0                       | 3,520,000                      | 3,520,000            | 3,520,000            | 3,520,000            | 0                             |
| Proyectos Productivos y Acciones de Fomento                   | 3,000,000               | 9,994,000                      | 12,994,000           | 12,994,000           | 12,994,000           | 0                             |
| <b>Inversiones Financieras y Otras Provisiones</b>            | <b>25,000</b>           | <b>21,289</b>                  | <b>46,289</b>        | <b>46,289</b>        | <b>46,289</b>        | <b>0</b>                      |
| Inversiones Para el Fomento de Actividades Productivas        | 0                       | 0                              | 0                    | 0                    | 0                    | 0                             |
| Acciones y Participaciones de Capital                         | 0                       | 0                              | 0                    | 0                    | 0                    | 0                             |
| Compra de Títulos y Valores                                   | 0                       | 0                              | 0                    | 0                    | 0                    | 0                             |
| Concesión de Préstamos  | 0                       | 0                              | 0                    | 0                    | 0                    | 0                             |
| Inversiones en Fideicomisos, Mandatos y Otros Análogos        | 25,000                  | 21,289                         | 46,289               | 46,289               | 46,289               | 0                             |
| Otras Inversiones Financieras                                 | 0                       | 0                              | 0                    | 0                    | 0                    | 0                             |
| Provisiones para Contingencias y Otras Erogaciones Especiales | 0                       | 0                              | 0                    | 0                    | 0                    | 0                             |
| <b>Participaciones y Aportaciones</b>                         | <b>171,122</b>          | <b>23,847</b>                  | <b>194,969</b>       | <b>194,969</b>       | <b>194,969</b>       | <b>0</b>                      |
| Participaciones   | 0                       | 0                              | 0                    | 0                    | 0                    | 0                             |
| Aportaciones  | 0                       | 0                              | 0                    | 0                    | 0                    | 0                             |
| Convenios   | 171,122                 | 23,847                         | 194,969              | 194,969              | 194,969              | 0                             |
| <b>Deuda Pública</b>  | <b>17,325,322</b>       | <b>3,010,730</b>               | <b>20,336,052</b>    | <b>20,336,052</b>    | <b>20,336,052</b>    | <b>0</b>                      |
| Amortización de la Deuda Pública                              | 6,001,466               | 1,693,797                      | 7,695,264            | 7,695,264            | 7,695,264            | 0                             |
| Intereses de la Deuda Pública                                 | 10,663,184              | 1,047,081                      | 11,710,265           | 11,710,265           | 11,710,265           | 0                             |
| Comisiones de la Deuda Pública                                | 0                       | 0                              | 0                    | 0                    | 0                    | 0                             |
| Gastos de la Deuda Pública                                    | 660,672                 | 269,852                        | 930,524              | 930,524              | 930,524              | 0                             |
| Costo por Coberturas  | 0                       | 0                              | 0                    | 0                    | 0                    | 0                             |
| Apoyos Financieros  | 0                       | 0                              | 0                    | 0                    | 0                    | 0                             |
| Adeudos de Ejercicios Fiscales Anteriores (Adefas)            | 0                       | 0                              | 0                    | 0                    | 0                    | 0                             |
| <b>Total del Gasto</b>  | <b>2,509,248,898.40</b> | <b>603,883,034.42</b>          | <b>3,113,131,933</b> | <b>3,113,131,933</b> | <b>3,085,757,470</b> | <b>0</b>                      |



H. Ayuntamiento de Veracruz  
Estado Analítico del Ejercicio del Presupuesto de Egresos  
Clasificación Económica (por Tipo de Gasto)  
del 1 de enero al 31 de diciembre de 2023

| Concepto   | Egresos                   |                               |                           |                           |                           | Subejercicio |
|--|---------------------------|-------------------------------|---------------------------|---------------------------|---------------------------|--------------|
|  | Aprobado                  | Ampliaciones /<br>Reducciones | Modificado                | Devengado                 | Pagado                    |              |
|  | 1                         | 2                             | 3 = (1 + 2)               | 4                         | 5                         |              |
| <b>Gasto Corriente</b>                                       | \$2,197,138,939.15        | \$449,529,746.69              | \$2,646,668,685.84        | \$2,646,668,685.84        | \$2,636,045,611.96        | -            |
| <b>Gasto de Capital</b>                                      | \$235,303,805.32          | \$154,374,113.91              | \$389,677,919.23          | \$389,677,919.23          | \$372,926,530.78          | -            |
| <b>Amortización de la deuda y<br/>disminución de pasivos</b> | \$6,001,466.37            | \$1,693,797.15                | \$7,695,263.52            | \$7,695,263.52            | \$7,695,263.52            | -            |
| <b>Pensiones y Jubilaciones</b>                              | \$70,804,687.56           | \$-1,714,623.33               | \$69,090,064.23           | \$69,090,064.23           | \$69,090,064.23           | -            |
| <b>Participaciones</b>                                       | -                         | -                             | -                         | -                         | -                         | -            |
| <b>Total del Gasto</b>                                       | <b>\$2,509,248,898.40</b> | <b>\$603,883,034.42</b>       | <b>\$3,113,131,932.82</b> | <b>\$3,113,131,932.82</b> | <b>\$3,085,757,470.49</b> | -            |





H. Congreso del Estado de Veracruz de Ignacio de la Llave  
 LXVI Legislatura 2021-2024  
 Secretaría de Fiscalización



H. Ayuntamiento del Municipio de Veracruz, Veracruz  
**ESTADO ANALÍTICO DEL EJERCICIO DEL PRESUPUESTO DE EGRESOS**  
 Clasificación Económica (por Tipo de Gasto)  
 DEL 01 DE ENERO AL 31 DE DICIEMBRE DE 2023

| Concepto  | Egresos              |                                |                      |                      |                      | Subejercicio |
|---|----------------------|--------------------------------|----------------------|----------------------|----------------------|--------------|
|   | Aprobado             | Ampliaciones/<br>(Reducciones) | Modificado           | Devengado            | Pagado               |              |
|   | 1                    | 2                              | 3 = (1 + 2)          | 4                    | 5                    |              |
| Gasto Corriente                                   | 2,197,138,939        | 449,529,747                    | 2,646,668,686        | 2,646,668,686        | 2,636,045,612        | 0            |
| Gasto de Capital                                  | 235,303,805          | 154,374,114                    | 389,677,919          | 389,677,919          | 372,926,531          | 0            |
| Amortización de la Deuda y Disminución de Pasivos | 6,001,466            | 1,693,797                      | 7,695,264            | 7,695,264            | 7,695,264            | 0            |
| Pensiones y Jubilaciones                          | 70,804,688           | -1,714,623                     | 69,090,064           | 69,090,064           | 69,090,064           | 0            |
| Participaciones                                   | 0                    | 0                              | 0                    | 0                    | 0                    | 0            |
| <b>Total del Gasto</b>                            | <b>2,509,248,898</b> | <b>603,883,034</b>             | <b>3,113,131,933</b> | <b>3,113,131,933</b> | <b>3,085,757,470</b> | <b>0</b>     |

**H. Ayuntamiento del Municipio de Veracruz, Veracruz**  
**ESTADO ANALÍTICO DEL EJERCICIO DEL PRESUPUESTO DE EGRESOS**  
**Clasificación Administrativa**  
**DEL 01 DE ENERO AL 31 DE DICIEMBRE DE 2023**



| Concepto                        | Egresos              |                                |                      |                      |                      | Subejercicio<br>6 = ( 3 - 4 ) |
|---------------------------------|----------------------|--------------------------------|----------------------|----------------------|----------------------|-------------------------------|
|                                 | Aprobado             | Ampliaciones/<br>(Reducciones) | Modificado           | Devengado            | Pagado               |                               |
|                                 | 1                    | 2                              | 3 = ( 1 + 2 )        | 4                    | 5                    |                               |
| 1 Presidencia Municipal         | 38,040,807           | 8,138,264                      | 46,179,071           | 46,179,071           | 46,149,725           | 0                             |
| 2 Sindicatura                   | 7,513,773            | 22,430,505                     | 29,944,278           | 29,944,278           | 29,906,876           | 0                             |
| 3 Regiduría                     | 44,069,844           | 102,625                        | 44,172,469           | 44,172,469           | 44,036,290           | 0                             |
| 4 Secretaría del Ayuntamiento   | 33,797,069           | 2,553,769                      | 36,350,838           | 36,350,838           | 36,184,917           | 0                             |
| 5 Organo de Control Interno     | 19,567,797           | 776,365                        | 20,344,162           | 20,344,162           | 20,281,671           | 0                             |
| 6 Organismos auxiliares         | 0                    | 0                              | 0                    | 0                    | 0                    | 0                             |
| 7 Presidente Municipal          | 438,058,213          | 100,195,846                    | 538,254,058          | 538,254,058          | 532,694,873          | 0                             |
| 8 Desarrollo Económico          | 173,338,104          | 31,214,721                     | 204,552,824          | 204,552,824          | 204,053,182          | 0                             |
| 9 Desarrollo social             | 962,572,061          | 128,372,005                    | 1,090,944,066        | 1,090,944,066        | 1,088,080,352        | 0                             |
| 10 Servicio Público de Tránsito | 26,490,168           | 6,676,229                      | 33,166,397           | 33,166,397           | 33,042,948           | 0                             |
| 11 Dirección de Obras Públicas  | 577,974,089          | 277,841,846                    | 855,815,935          | 855,815,935          | 838,488,362          | 0                             |
| 12 Policía Municipal Preventiva | 47,483,427           | 6,395,948                      | 53,879,375           | 53,879,375           | 53,683,638           | 0                             |
| 13 Tesorería                    | 140,343,546          | 19,184,912                     | 159,528,458          | 159,528,458          | 159,154,636          | 0                             |
| <b>Total del Gasto</b>          | <b>2,509,248,898</b> | <b>603,883,034</b>             | <b>3,113,131,933</b> | <b>3,113,131,933</b> | <b>3,085,757,470</b> | <b>0</b>                      |



H. Congreso del Estado de Veracruz de Ignacio de la Llave  
LXVI Legislatura 2021-2024  
Secretaría de Fiscalización



H. Ayuntamiento del Municipio de Veracruz, Veracruz  
ESTADO ANALÍTICO DEL EJERCICIO DEL PRESUPUESTO DE EGRESOS  
Clasificación Administrativa  
DEL 01 DE ENERO AL 31 DE DICIEMBRE DE 2023

| Concepto                                | Egresos              |                                |                      |                      |                      | Subejercicio<br>6 = ( 3 - 4 ) |
|---|----------------------|--------------------------------|----------------------|----------------------|----------------------|-------------------------------|
|   | Aprobado             | Ampliaciones/<br>(Reducciones) | Modificado           | Devengado            | Pagado               |                               |
|   | 1                    | 2                              | 3 = ( 1 + 2 )        | 4                    | 5                    |                               |
| <b>Ayuntamiento</b>                     |                      |                                |                      |                      |                      |                               |
| Cabildo                                 | 0                    | 0                              | 0                    | 0                    | 0                    | 0                             |
| Presidencia Municipal                   | 38,040,807           | 8,138,264                      | 46,179,071           | 46,179,071           | 46,149,725           | 0                             |
| Sindicatura                             | 7,513,773            | 22,430,505                     | 29,944,278           | 29,944,278           | 29,906,876           | 0                             |
| Regiduría                               | 44,069,844           | 102,625                        | 44,172,469           | 44,172,469           | 44,036,290           | 0                             |
| Secretaría del Ayuntamiento             | 33,797,069           | 2,553,769                      | 36,350,838           | 36,350,838           | 36,184,917           | 0                             |
| Organo de Control Interno               | 19,567,797           | 776,365                        | 20,344,162           | 20,344,162           | 20,281,671           | 0                             |
| Organismos auxiliares                   | 0                    | 0                              | 0                    | 0                    | 0                    | 0                             |
| <b>Administración Pública Municipal</b> |                      |                                |                      |                      |                      |                               |
| Presidente Municipal                    | 438,058,213          | 100,195,846                    | 538,254,058          | 538,254,058          | 532,694,873          | 0                             |
| Desarrollo Económico                    | 173,338,104          | 31,214,721                     | 204,552,824          | 204,552,824          | 204,053,182          | 0                             |
| Desarrollo social                       | 962,572,061          | 128,372,005                    | 1,090,944,066        | 1,090,944,066        | 1,088,080,352        | 0                             |
| Servicio Público de Tránsito            | 26,490,168           | 6,676,229                      | 33,166,397           | 33,166,397           | 33,042,948           | 0                             |
| Dirección de Obras Públicas             | 577,974,089          | 277,841,846                    | 855,815,935          | 855,815,935          | 838,488,362          | 0                             |
| Policía Municipal Preventiva            | 47,483,427           | 6,395,948                      | 53,879,375           | 53,879,375           | 53,683,638           | 0                             |
| Tesorería                               | 140,343,546          | 19,184,912                     | 159,528,458          | 159,528,458          | 159,154,636          | 0                             |
| <b>Total del Gasto</b>                  | <b>2,509,248,898</b> | <b>603,883,034</b>             | <b>3,113,131,933</b> | <b>3,113,131,933</b> | <b>3,085,757,470</b> | <b>0</b>                      |

H. Ayuntamiento del Municipio de Veracruz, Veracruz  
ESTADO ANALÍTICO DEL EJERCICIO DEL PRESUPUESTO DE EGRESOS  
Clasificación Funcional (Finalidad y Función)  
DEL 01 DE ENERO AL 31 DE DICIEMBRE DE 2023

| Concepto  | Egresos              |                                |                      |                      |                      | Subejercicio |
|---|----------------------|--------------------------------|----------------------|----------------------|----------------------|--------------|
|   | Aprobado             | Ampliaciones/<br>(Reducciones) | Modificado           | Devengado            | Pagado               |              |
|   | 1                    | 2                              | 3 = (1 + 2)          | 4                    | 5                    |              |
| <b>Gobierno</b>   | <b>858,569,184</b>   | <b>182,059,805</b>             | <b>1,040,628,989</b> | <b>1,040,628,989</b> | <b>1,034,081,636</b> | <b>0</b>     |
| Legislación   | 19,567,797           | 776,365                        | 20,344,162           | 20,344,162           | 20,281,671           | 0            |
| Justicia  | 0                    | 0                              | 0                    | 0                    | 0                    | 0            |
| Coordinación de la Política de Gobierno   | 651,243,414          | 154,895,898                    | 806,139,311          | 806,139,311          | 800,347,458          | 0            |
| Relaciones Exteriores   | 0                    | 0                              | 0                    | 0                    | 0                    | 0            |
| Asuntos Financieros y Hacendarios   | 52,154,876           | 7,113,667                      | 59,268,543           | 59,268,543           | 58,894,721           | 0            |
| Seguridad Nacional  | 0                    | 0                              | 0                    | 0                    | 0                    | 0            |
| Asuntos de Orden Público y de Seguridad Interior  | 94,461,519           | 15,295,568                     | 109,757,087          | 109,757,087          | 109,437,901          | 0            |
| Otros Servicios Generales   | 41,141,579           | 3,978,307                      | 45,119,886           | 45,119,886           | 45,119,886           | 0            |
| <b>Desarrollo Social</b>  | <b>1,515,884,226</b> | <b>405,716,958</b>             | <b>1,921,601,183</b> | <b>1,921,601,183</b> | <b>1,901,273,716</b> | <b>0</b>     |
| Protección Ambiental  | 578,786,555          | 51,303,537                     | 630,090,092          | 630,090,092          | 627,276,249          | 0            |
| Vivienda y Servicios a la Comunidad   | 588,708,225          | 277,265,844                    | 865,974,069          | 865,974,069          | 848,646,496          | 0            |
| Salud   | 125,327,070          | 11,645,888                     | 136,972,958          | 136,972,958          | 136,972,958          | 0            |
| Recreación, Cultura y Otras Manifestaciones Sociales  | 56,800,944           | 3,329,268                      | 60,130,212           | 60,130,212           | 59,994,033           | 0            |
| Educación   | 39,307,079           | 10,028,751                     | 49,335,830           | 49,335,830           | 49,335,830           | 0            |
| Protección Social   | 74,760,000           | 3,361,835                      | 78,121,835           | 78,121,835           | 78,121,835           | 0            |
| Otros Asuntos Sociales  | 52,194,353           | 48,781,835                     | 100,976,188          | 100,976,188          | 100,926,316          | 0            |
| <b>Desarrollo Económico</b>   | <b>117,470,166</b>   | <b>13,095,542</b>              | <b>130,565,708</b>   | <b>130,565,708</b>   | <b>130,066,066</b>   | <b>0</b>     |
| Asuntos Económicos, Comerciales y Laborales en General  | 300,000              | 95,851                         | 395,851              | 395,851              | 395,851              | 0            |
| Agropecuaria, Silvicultura, Pesca y Caza  | 9,611,046            | -1,707,063                     | 7,903,984            | 7,903,984            | 7,903,984            | 0            |
| Combustibles y Energía  | 0                    | 0                              | 0                    | 0                    | 0                    | 0            |
| Minería, Manufacturas y Construcción  | 0                    | 0                              | 0                    | 0                    | 0                    | 0            |
| Transporte  | 0                    | 0                              | 0                    | 0                    | 0                    | 0            |
| Comunicaciones  | 0                    | 0                              | 0                    | 0                    | 0                    | 0            |
| Turismo   | 90,699,473           | 13,051,029                     | 103,750,502          | 103,750,502          | 103,250,860          | 0            |
| Ciencia, Tecnología e Innovación  | 0                    | 0                              | 0                    | 0                    | 0                    | 0            |
| Otras Industrias y Otros Asuntos Económicos   | 16,859,647           | 1,655,725                      | 18,515,372           | 18,515,372           | 18,515,372           | 0            |
| <b>Otras no Clasificadas en Funciones Anteriores</b>  | <b>17,325,322</b>    | <b>3,010,730</b>               | <b>20,336,052</b>    | <b>20,336,052</b>    | <b>20,336,052</b>    | <b>0</b>     |
| Transacciones de la Deuda Pública / Costo Financiero de la Deuda                              | 17,325,322           | 3,010,730                      | 20,336,052           | 20,336,052           | 20,336,052           | 0            |
| Transferencias, Participaciones y Aportaciones entre Diferentes Niveles y Ordenes de Gobierno | 0                    | 0                              | 0                    | 0                    | 0                    | 0            |
| Saneamiento del Sistema Financiero  | 0                    | 0                              | 0                    | 0                    | 0                    | 0            |
| Adeudos de Ejercicios Fiscales Anteriores   | 0                    | 0                              | 0                    | 0                    | 0                    | 0            |
| <b>Total del Gasto</b>  | <b>2,509,248,898</b> | <b>603,883,034</b>             | <b>3,113,131,933</b> | <b>3,113,131,933</b> | <b>3,085,757,470</b> | <b>0</b>     |



H. Ayuntamiento de Veracruz  
Gasto por Categoría Programática  
Del 1 de enero al 31 de diciembre de 2023

| Concepto   | Egreso                    |                                |                           |                           |                           | Subejercicio  |
|--|---------------------------|--------------------------------|---------------------------|---------------------------|---------------------------|---------------|
|  | Aprobado                  | Ampliaciones/<br>(Reducciones) | Modificado                | Devengado                 | Pagado                    |               |
|  | (1)                       | (2)                            | 3 = (1 + 2)               | (4)                       | (5)                       |               |
| Programas  | \$0.00                    | \$0.00                         | \$0.00                    | \$0.00                    | \$0.00                    | \$0.00        |
| Subsidios: Sector Social y Privado o Entidades Federativas y Municipios    | \$0.00                    | \$0.00                         | \$0.00                    | \$0.00                    | \$0.00                    | \$0.00        |
| Sujetos a Reglas de Operación  | \$0.00                    | \$0.00                         | \$0.00                    | \$0.00                    | \$0.00                    | \$0.00        |
| Otros Subsidios  | \$0.00                    | \$0.00                         | \$0.00                    | \$0.00                    | \$0.00                    | \$0.00        |
| Desempeño de las Funciones   | \$0.00                    | \$0.00                         | \$0.00                    | \$0.00                    | \$0.00                    | \$0.00        |
| Prestación de Servicios Públicos   | \$1,169,020,845.97        | \$233,285,194.72               | \$1,402,306,040.69        | \$1,402,306,040.69        | \$1,396,145,129.50        | \$0.00        |
| Provisión de Bienes Públicos   | \$0.00                    | \$0.00                         | \$0.00                    | \$0.00                    | \$0.00                    | \$0.00        |
| Planeación, seguimiento y evaluación de políticas públicas                 | \$0.00                    | \$0.00                         | \$0.00                    | \$0.00                    | \$0.00                    | \$0.00        |
| Promoción y fomento  | \$368,687,538.89          | \$125,210,302.87               | \$493,897,841.76          | \$493,897,841.76          | \$492,685,835.76          | \$0.00        |
| Regulación y supervisión   | \$0.00                    | \$0.00                         | \$0.00                    | \$0.00                    | \$0.00                    | \$0.00        |
| Funciones de las Fuerzas Armadas (Únicamente Gobierno Federal)             | \$0.00                    | \$0.00                         | \$0.00                    | \$0.00                    | \$0.00                    | \$0.00        |
| Específicos  | \$578,786,554.60          | \$51,303,536.96                | \$630,090,091.56          | \$630,090,091.56          | \$627,276,248.56          | \$0.00        |
| Proyectos de Inversión   | \$221,878,805.32          | \$143,518,564.98               | \$365,397,370.30          | \$365,397,370.30          | \$348,645,981.85          | \$0.00        |
| Administrativos y de Apoyo   | \$0.00                    | \$0.00                         | \$0.00                    | \$0.00                    | \$0.00                    | \$0.00        |
| Apoyo al proceso presupuestario y para mejorar la eficiencia institucional | \$0.00                    | \$0.00                         | \$0.00                    | \$0.00                    | \$0.00                    | \$0.00        |
| Apoyo a la función pública y al mejoramiento de la gestión                 | \$153,549,831.54          | \$47,554,704.84                | \$201,104,536.38          | \$201,104,536.38          | \$200,668,222.69          | \$0.00        |
| Operaciones ajenas   | \$0.00                    | \$0.00                         | \$0.00                    | \$0.00                    | \$0.00                    | \$0.00        |
| Compromisos  | \$0.00                    | \$0.00                         | \$0.00                    | \$0.00                    | \$0.00                    | \$0.00        |
| Obligaciones de cumplimiento de resolución jurisdiccional                  | \$0.00                    | \$0.00                         | \$0.00                    | \$0.00                    | \$0.00                    | \$0.00        |
| Desastres Naturales  | \$0.00                    | \$0.00                         | \$0.00                    | \$0.00                    | \$0.00                    | \$0.00        |
| Obligaciones   | \$0.00                    | \$0.00                         | \$0.00                    | \$0.00                    | \$0.00                    | \$0.00        |
| Pensiones y jubilaciones   | \$0.00                    | \$0.00                         | \$0.00                    | \$0.00                    | \$0.00                    | \$0.00        |
| Aportaciones a la seguridad social   | \$0.00                    | \$0.00                         | \$0.00                    | \$0.00                    | \$0.00                    | \$0.00        |
| Aportaciones a fondos de estabilización                                    | \$0.00                    | \$0.00                         | \$0.00                    | \$0.00                    | \$0.00                    | \$0.00        |
| Aportaciones a fondos de inversión y reestructura de pensiones             | \$0.00                    | \$0.00                         | \$0.00                    | \$0.00                    | \$0.00                    | \$0.00        |
| Programas de Gasto Federalizado (Gobierno Federal)                         | \$0.00                    | \$0.00                         | \$0.00                    | \$0.00                    | \$0.00                    | \$0.00        |
| Gasto Federalizado   | \$0.00                    | \$0.00                         | \$0.00                    | \$0.00                    | \$0.00                    | \$0.00        |
| Participaciones a entidades federativas y municipios                       | \$0.00                    | \$0.00                         | \$0.00                    | \$0.00                    | \$0.00                    | \$0.00        |
| Costo financiero, deuda o apoyos a deudores y ahorradores de la banca      | \$17,325,322.08           | \$3,010,730.05                 | \$20,336,052.13           | \$20,336,052.13           | \$20,336,052.13           | \$0.00        |
| Adeudos de ejercicios fiscales anteriores                                  | \$0.00                    | \$0.00                         | \$0.00                    | \$0.00                    | \$0.00                    | \$0.00        |
| <b>Total del Gasto</b>   | <b>\$2,509,248,898.40</b> | <b>\$603,883,034.42</b>        | <b>\$3,113,131,932.82</b> | <b>\$3,113,131,932.82</b> | <b>\$3,085,757,470.49</b> | <b>\$0.00</b> |



H. Ayuntamiento del Municipio de Veracruz, Veracruz  
**ESTADO ANALÍTICO DEL EJERCICIO DEL PRESUPUESTO DE EGRESOS**  
 Gasto por Categoría Programática  
 DEL 01 DE ENERO AL 31 DE DICIEMBRE DE 2023



| Concepto   | Egresos              |                                |                      |                      |                      | Subejercicio<br>6 = ( 3 - 4 ) |
|--|----------------------|--------------------------------|----------------------|----------------------|----------------------|-------------------------------|
|  | Aprobado             | Ampliaciones/<br>(Reducciones) | Modificado           | Devengado            | Pagado               |                               |
|  | 1                    | 2                              | 3 = ( 1 + 2 )        | 4                    | 5                    |                               |
| <b>Programas</b>   |                      |                                |                      |                      |                      |                               |
| Subsidios: Sector Social y Privado o Entidades Federativas y Municipios    | 0                    | 0                              | 0                    | 0                    | 0                    | 0                             |
| Sujetos a Reglas de Operación  | 0                    | 0                              | 0                    | 0                    | 0                    | 0                             |
| Otros Subsidios  | 0                    | 0                              | 0                    | 0                    | 0                    | 0                             |
| Desempeño de las Funciones   | 0                    | 0                              | 0                    | 0                    | 0                    | 0                             |
| Prestación de Servicios Públicos   | 1,169,020,846        | 233,285,195                    | 1,402,306,041        | 1,402,306,041        | 1,396,145,130        | 0                             |
| Provisión de Bienes Públicos   | 0                    | 0                              | 0                    | 0                    | 0                    | 0                             |
| Planeación, seguimiento y evaluación de políticas públicas                 | 0                    | 0                              | 0                    | 0                    | 0                    | 0                             |
| Promoción y fomento  | 368,687,539          | 125,210,303                    | 493,897,842          | 493,897,842          | 492,685,836          | 0                             |
| Regulación y supervisión   | 0                    | 0                              | 0                    | 0                    | 0                    | 0                             |
| Funciones de las Fuerzas Armadas (Únicamente Gobierno Federal)             | 0                    | 0                              | 0                    | 0                    | 0                    | 0                             |
| Específicos  | 578,786,555          | 51,303,537                     | 630,090,092          | 630,090,092          | 627,276,249          | 0                             |
| Proyectos de Inversión   | 221,878,805          | 143,518,565                    | 365,397,370          | 365,397,370          | 348,645,982          | 0                             |
| Administrativos y de Apoyo   | 0                    | 0                              | 0                    | 0                    | 0                    | 0                             |
| Apoyo al proceso presupuestario y para mejorar la eficiencia institucional | 0                    | 0                              | 0                    | 0                    | 0                    | 0                             |
| Apoyo a la función pública y al mejoramiento de la gestión                 | 153,549,832          | 47,554,705                     | 201,104,536          | 201,104,536          | 200,668,223          | 0                             |
| Operaciones ajenas   | 0                    | 0                              | 0                    | 0                    | 0                    | 0                             |
| Compromisos  | 0                    | 0                              | 0                    | 0                    | 0                    | 0                             |
| Obligaciones de cumplimiento de resolución jurisdiccional                  | 0                    | 0                              | 0                    | 0                    | 0                    | 0                             |
| Desastres Naturales  | 0                    | 0                              | 0                    | 0                    | 0                    | 0                             |
| Obligaciones   | 0                    | 0                              | 0                    | 0                    | 0                    | 0                             |
| Pensiones y jubilaciones   | 0                    | 0                              | 0                    | 0                    | 0                    | 0                             |
| Aportaciones a la seguridad social   | 0                    | 0                              | 0                    | 0                    | 0                    | 0                             |
| Aportaciones a fondos de estabilización                                    | 0                    | 0                              | 0                    | 0                    | 0                    | 0                             |
| Aportaciones a fondos de inversión y reestructura de pensiones             | 0                    | 0                              | 0                    | 0                    | 0                    | 0                             |
| Programas de Gasto Federalizado (Gobierno Federal)                         | 0                    | 0                              | 0                    | 0                    | 0                    | 0                             |
| Gasto Federalizado   | 0                    | 0                              | 0                    | 0                    | 0                    | 0                             |
| Participaciones a entidades federativas y municipios                       | 0                    | 0                              | 0                    | 0                    | 0                    | 0                             |
| Costo financiero, deuda o apoyos a deudores y ahorradores de la banca      | 17,325,322           | 3,010,730                      | 20,336,052           | 20,336,052           | 20,336,052           | 0                             |
| Adeudos de ejercicios fiscales anteriores                                  |                      |                                |                      |                      |                      |                               |
| <b>Total del Gasto</b>   | <b>2,509,248,898</b> | <b>603,883,034</b>             | <b>3,113,131,933</b> | <b>3,113,131,933</b> | <b>3,085,757,470</b> | <b>0</b>                      |





H. Congreso del Estado de Veracruz de Ignacio de la Llave  
LXVI Legislatura  
Secretaría de Fiscalización



H. Ayuntamiento del Municipio de Veracruz, Veracruz  
INFORMACIÓN DE APLICACIÓN DE RECURSOS DEL FORTAMUN-DF  
AL CUARTO TRIMESTRE DEL AÑO 2023

| DESTINO DE LAS APORTACIONES         | MONTO PAGADO       |
|-------------------------------------|--------------------|
| DEUDA PÚBLICA                       | 89,695,057         |
| AUDITORÍA                           | 10,000,000         |
| SEGURIDAD PÚBLICA MUNICIPAL         | 8,995,280          |
| FORTALECIMIENTO MUNICIPAL           | 147,403,848        |
| PROTECCIÓN Y PRESERVACIÓN ECOLÓGICA | 201,886,512        |
| BIENES MUEBLES                      | 3,999,668          |
| ESTÍMULOS A LA EDUCACIÓN            | 78,121,835         |
| <b>TOTAL</b>                        | <b>540,102,200</b> |



H. Congreso del Estado de Veracruz de Ignacio de la Llave  
LXVI Legislatura  
Secretaría de Fiscalización

H. Ayuntamiento del Municipio de Veracruz, Veracruz  
INFORMACIÓN DE APLICACIÓN DE RECURSOS DEL FAISMUN  
AL CUARTO TRIMESTRE DEL AÑO 2023



| DESTINO DE LAS APORTACIONES       | MONTO PAGADO       |
|-----------------------------------|--------------------|
| AGUA Y SANEAMIENTO (AGUA POTABLE) | 71,297,002         |
| AGUA Y SANEAMIENTO (DRENAJE)      | 11,972,799         |
| URBANIZACIÓN MUNICIPAL            | 106,939,851        |
| <b>TOTAL</b>                      | <b>190,209,652</b> |

H. Ayuntamiento del Municipio de Veracruz, Veracruz  
EJERCICIO Y DESTINO DE INGRESOS EXTRAORDINARIOS POR CONVENIOS FEDERALES  
AL 31 DE DICIEMBRE 2023

| PROGRAMA O FONDO | DESTINO DE LOS RECURSOS  | EJERCICIO |         | REINTEGRO |
|------------------|--|-----------|---------|-----------|
|                  |  | DEVENGADO | PAGADO  |           |
| CONZA            | AL INSTITUTO NACIONAL DE ANTROPOLOGÍA E HISTORIA, AL INSTITUTO NACIONAL DE BELLAS ARTES Y LITERATURA Y AL CONSEJO NACIONAL PARA LA CULTURA Y LAS ARTES, SEGÚN CORRESPONDA, PARA LA INVESTIGACIÓN, RESTAURACIÓN, CONSERVACIÓN, MANTENIMIENTO, ADMINISTRACIÓN Y VIGILANCIA DE LAS UNIDADES GENERADORAS DE LOS MISMOS Y, EN UN 5%, RESPECTO DE LOS INGRESOS GENERADOS POR LOS DERECHOS A QUE SE REFIERE EL ARTÍCULO 288 DE LA LEY DE DERECHOS, A LOS MUNICIPIOS EN DONDE SE GENERE EL DERECHO, A FIN DE SER APLICADOS EN OBRAS DE INFRAESTRUCTURA Y SEGURIDAD DE LAS ZONAS, CON BASE EN LOS CONVENIOS QUE AL EFECTO SE CELEBREN CON LAS ENTIDADES FEDERATIVAS Y LOS MUNICIPIOS RESPECTIVOS. | 273,963   | 273,963 | -         |
| PROABIM          | ES UN ORGANISMO PÚBLICO DESCENTRALIZADO DE LA ADMINISTRACIÓN PÚBLICA FEDERAL, CON PERSONALIDAD JURÍDICA, PATRIMONIO PROPIO Y AUTONOMÍA TÉCNICA Y DE GESTIÓN PARA EL CUMPLIMIENTO DE SUS ATRIBUCIONES, OBJETIVOS Y FINES; CUYO OBJETO GENERAL ES PROMOVER Y FOMENTAR LAS CONDICIONES QUE POSIBILITEN LA NO DISCRIMINACIÓN, LA IGUALDAD DE OPORTUNIDADES Y DE TRATO ENTRE LOS GÉNEROS; EL EJERCICIO PLENO DE TODOS LOS DERECHOS DE LAS MUJERES Y SU PARTICIPACIÓN IGUALITARIA EN LA VIDA POLÍTICA, CULTURAL, ECONÓMICA Y SOCIAL DEL PAÍS, ENTRE OTROS, BAJO LOS CRITERIOS DE TRANSVERSALIDAD Y FEDERALISMO;  | 186,000   | 186,000 | 14,000    |
|                  |  |           |         |           |
|                  |  |           |         |           |
|                  |  |           |         |           |
|                  |  |           |         |           |



H. Ayuntamiento de Veracruz  
Balanza de Comprobación Acumulada  
Al 31-Diciembre-2023

| Código         | Nombre cuenta  | Movimientos             |                          |                          |                         |
|----------------|--|-------------------------|--------------------------|--------------------------|-------------------------|
|                |  | Saldo Inicial           | Debe                     | Haber                    | Saldo Final             |
| <b>1</b>       | <b>ACTIVO</b>  | <b>4,400,837,730.06</b> | <b>12,221,199,756.60</b> | <b>12,087,132,655.85</b> | <b>4,534,904,830.81</b> |
| 1.1            | ACTIVO CIRCULANTE                                    | 445,272,878.33          | 11,430,242,836.78        | 11,348,405,664.83        | 527,110,050.28          |
| 1.1.1          | Efectivo y Equivalentes                              | 445,272,878.33          | 7,872,273,220.65         | 7,790,436,048.70         | 527,110,050.28          |
| 1.1.1.1        | Efectivo   | 0.00                    | 3,094,037,773.39         | 3,094,037,773.39         | 0.00                    |
| 1.1.1.1.01     | Caja General   | 0.00                    | 3,093,637,773.39         | 3,093,637,773.39         | 0.00                    |
| 1.1.1.1.02     | Fondo Fijo de Caja                                   | 0.00                    | 400,000.00               | 400,000.00               | 0.00                    |
| 1.1.1.2        | Bancos/Tesorería                                     | 445,272,878.33          | 4,778,235,447.26         | 4,696,398,275.31         | 527,110,050.28          |
| 1.1.1.2.01     | Banamex  | 21,798,888.11           | 292,992,051.25           | 293,028,136.81           | 21,762,802.55           |
| 1.1.1.2.01.01  | Cta.6679642 Prestamo 2010 Banobras                   | 431,401.63              | 3,203.96                 | 0.00                     | 434,605.59              |
| 1.1.1.2.01.02  | Cta.6691820 Terminal Punto de Venta                  | 398,492.72              | 35,145,071.79            | 35,059,143.05            | 484,421.46              |
| 1.1.1.2.01.03  | Cta.6691839 Part.Fed.2011-2013                       | 20,968,993.76           | 257,843,775.50           | 257,968,993.76           | 20,843,775.50           |
| 1.1.1.2.02     | BBVA MEXICO S.A.                                     | 397,426.03              | 65,511,222.05            | 65,220,582.47            | 688,065.61              |
| 1.1.1.2.02.01  | Cta.102638053 Pago Referenciado                      | 397,426.03              | 32,471,067.36            | 32,261,686.50            | 606,806.89              |
| 1.1.1.2.02.18  | Cta.0119646299 Hidrocarburos Marítimos 2023          | 0.00                    | 32,437,580.34            | 32,400,638.75            | 36,941.59               |
| 1.1.1.2.02.19  | Cta.0119646248 Hidrocarburos Terrestres 2023         | 0.00                    | 602,574.35               | 558,257.22               | 44,317.13               |
| 1.1.1.2.03     | Banorte  | 420,178,386.44          | 3,761,542,751.52         | 3,805,455,135.09         | 376,266,002.87          |
| 1.1.1.2.03.02  | Cta.02111009063 Comercio Electrónico.                | 1,070,279.21            | 103,842,054.10           | 104,278,954.46           | 633,378.85              |
| 1.1.1.2.03.03  | Cta.0211009045 Arbitrios                             | 195,911,315.72          | 840,179,370.30           | 910,926,850.53           | 125,163,835.49          |
| 1.1.1.2.03.04  | Cta.0211009054 Parquímetros 2014                     | 38,593.59               | 1,925.00                 | 40,518.59                | 0.00                    |
| 1.1.1.2.03.06  | Cta.0260043663 Carnaval                              | 25.82                   | 74,590,855.58            | 73,877,932.50            | 712,948.90              |
| 1.1.1.2.03.09  | Cta.252395871 Predial OXXO                           | 27,959.37               | 2,673,101.46             | 2,690,000.00             | 11,060.83               |
| 1.1.1.2.03.111 | Cta. 1101240290 Participaciones 2021                 | 10,281,768.57           | 5,838,329.63             | 16,120,098.20            | 0.00                    |
| 1.1.1.2.03.114 | Cta. 1129180961 Hidrocarburos 2021                   | 43,693.26               | 0.00                     | 43,693.26                | 0.00                    |
| 1.1.1.2.03.115 | Cta. 1139299563 Remanente Fiscales                   | 9,243,560.95            | 73,646.42                | 9,317,207.37             | 0.00                    |
| 1.1.1.2.03.116 | CTA. 1143016413 HIDROCARBUROS TERRESTRES 2021        | 1,413.45                | 0.00                     | 1,413.45                 | 0.00                    |
| 1.1.1.2.03.117 | Cta.1123061871 Participaciones Federales 2022        | 196,404,893.96          | 152,640,621.02           | 324,276,641.61           | 24,768,873.37           |
| 1.1.1.2.03.118 | Cta.1123061880 FORTAMUN DF 2022                      | 263,795.09              | 0.00                     | 263,795.09               | 0.00                    |
| 1.1.1.2.03.119 | CTA.1123061983 CONVENIO PREDIAL                      | 1.00                    | 0.00                     | 0.00                     | 1.00                    |
| 1.1.1.2.03.120 | Cta.1153291714 Estacionometros                       | 3,989,564.63            | 29,526,683.24            | 12,153,265.28            | 21,362,982.59           |
| 1.1.1.2.03.121 | Cta.1172697942 CONZA 22                              | 1,085.65                | 0.00                     | 1,085.65                 | 0.00                    |
| 1.1.1.2.03.122 | Cta.1212115904 Participaciones Federales 2023        | 1.00                    | 1,794,082,153.68         | 1,593,083,529.12         | 200,998,625.56          |
| 1.1.1.2.03.123 | CTA. 1212115931 FISM 2023                            | 1.00                    | 190,744,035.84           | 189,636,193.60           | 1,107,843.24            |
| 1.1.1.2.03.124 | CTA. 1212115922 FORTAMUN DF 2023                     | 1.00                    | 540,824,712.82           | 540,159,722.69           | 664,991.13              |
| 1.1.1.2.03.125 | Cta.1217846249 CONZA                                 | 0.00                    | 122,387.30               | 116,988.08               | 5,399.22                |
| 1.1.1.2.03.126 | Cta.1223761503 PROABIM 2023                          | 0.00                    | 206,789.81               | 206,789.81               | 0.00                    |
| 1.1.1.2.03.127 | CTA. 1245172875 CONZA 2023                           | 0.00                    | 156,881.86               | 155,085.02               | 1,796.84                |
| 1.1.1.2.03.128 | Cta.1252728823 FAISMUN 2024                          | 0.00                    | 0.10                     | 0.00                     | 0.10                    |
| 1.1.1.2.03.129 | Cta.1252728056 FORTAMUN 2024                         | 0.00                    | 0.10                     | 0.00                     | 0.10                    |
| 1.1.1.2.03.130 | Cta.1252728001 Participaciones Federales 2024        | 0.00                    | 0.10                     | 0.00                     | 0.10                    |
| 1.1.1.2.03.15  | Cta.0221418084 ZOFEMAT                               | 245,264.91              | 589,000.64               | 0.00                     | 834,265.55              |
| 1.1.1.2.03.91  | CTA.1000390766 MULTAS TRANSITO EST.                  | 2,655,168.26            | 25,450,202.52            | 28,105,370.78            | 0.00                    |
| 1.1.1.2.04     | HSBC   | 4,851.00                | 25,663,865.66            | 25,668,409.66            | 307.00                  |
| 1.1.1.2.04.01  | Cta.4057355547 Pago Referenciado                     | 4,846.00                | 1,045,456.00             | 1,050,000.00             | 302.00                  |
| 1.1.1.2.04.02  | CTA.4061389243 NOMINA CONFIANZA                      | 5.00                    | 24,618,409.66            | 24,618,409.66            | 5.00                    |
| 1.1.1.2.05     | Santander  | 2,893,326.75            | 324,074,843.07           | 198,575,297.57           | 128,392,872.25          |
| 1.1.1.2.05.01  | Cta.65504496754 Pago Referenciado                    | 548,841.25              | 34,472,812.82            | 34,537,526.00            | 484,128.07              |
| 1.1.1.2.05.04  | Cta.65509056119 FISM DF 2022                         | 523,285.23              | 103,839.28               | 627,124.51               | 0.00                    |
| 1.1.1.2.05.05  | Cta.65509055999 Hidrocarburos MarÁ-timos 2022        | 1,241,441.02            | 2,743,294.26             | 3,965,727.29             | 19,007.99               |
| 1.1.1.2.05.06  | Cta.65509056213 Hidrocarburos Terrestres 2022        | 579,759.25              | 50,054.68                | 629,813.93               | 0.00                    |
| 1.1.1.2.05.07  | Cta.65509855719 Remanentes Fiscales                  | 0.00                    | 181,062,945.67           | 158,815,105.84           | 22,247,839.83           |
| 1.1.1.2.05.08  | Cta.65509855753 Recursos Fiscales 2023               | 0.00                    | 105,641,894.36           | 0.00                     | 105,641,894.36          |
| 1.1.1.2.05.09  | Cta.65510178765 Hidrocarburos Terrestres 2024        | 0.00                    | 1.00                     | 0.00                     | 1.00                    |
| 1.1.1.2.05.10  | Cta.65510178688 Hidrocarburos Marítimos 2024         | 0.00                    | 1.00                     | 0.00                     | 1.00                    |
| 1.1.1.2.11     | BANSI  | 0.00                    | 308,450,713.71           | 308,450,713.71           | 0.00                    |
| 1.1.1.2.11.01  | Cta.00099147792 Remanentes Fiscales                  | 0.00                    | 208,323,661.50           | 208,323,661.50           | 0.00                    |
| 1.1.1.2.11.02  | Cta.00099150157 Recursos Fiscales 2023               | 0.00                    | 100,127,052.21           | 100,127,052.21           | 0.00                    |
| 1.1.2          | Derechos a Recibir Efectivo o Equivalentes           | 0.00                    | 3,460,546,403.72         | 3,460,546,403.72         | 0.00                    |
| 1.1.2.2        | Cuentas por Cobrar a Corto Plazo                     | 0.00                    | 2,422,684,612.45         | 2,422,684,612.45         | 0.00                    |
| 1.1.2.2.03     | Participaciones por Cobrar a Corto Plazo             | 0.00                    | 1,667,010,640.55         | 1,667,010,640.55         | 0.00                    |
| 1.1.2.2.04     | Aportaciones por Cobrar a Corto Plazo                | 0.00                    | 722,497,567.00           | 722,497,567.00           | 0.00                    |
| 1.1.2.2.05     | Convenios por Cobrar a Corto Plazo                   | 0.00                    | 358,417.40               | 358,417.40               | 0.00                    |
| 1.1.2.2.10     | Otras Cuentas por Cobrar a Corto Plazo               | 0.00                    | 32,817,987.50            | 32,817,987.50            | 0.00                    |
| 1.1.2.3        | Deudores Diversos por Cobrar a Corto Plazo           | 0.00                    | 79,682,354.89            | 79,682,354.89            | 0.00                    |
| 1.1.2.3.02     | Gastos a Comprobar                                   | 0.00                    | 3,437,725.31             | 3,437,725.31             | 0.00                    |
| 1.1.2.3.03     | Responsabilidad de Funcionarios y Empleados          | 0.00                    | 405,215.76               | 405,215.76               | 0.00                    |
| 1.1.2.3.04     | Anticipos a Cuenta de Sueldos                        | 0.00                    | 1,234,417.88             | 1,234,417.88             | 0.00                    |
| 1.1.2.3.09     | Otros Deudores Diversos por Cobrar a Corto Plazo     | 0.00                    | 74,604,995.94            | 74,604,995.94            | 0.00                    |
| 1.1.2.4        | Ingresos por Recuperar a Corto Plazo                 | 0.00                    | 752,049,584.42           | 752,049,584.42           | 0.00                    |
| 1.1.2.4.01     | Impuestos  | 0.00                    | 475,035,938.30           | 475,035,938.30           | 0.00                    |
| 1.1.2.4.04     | Derechos   | 0.00                    | 162,154,532.13           | 162,154,532.13           | 0.00                    |
| 1.1.2.4.05     | Productos  | 0.00                    | 54,539,807.89            | 54,539,807.89            | 0.00                    |
| 1.1.2.4.06     | Aprovechamientos                                     | 0.00                    | 60,319,306.10            | 60,319,306.10            | 0.00                    |
| 1.1.2.5        | Deudores por Anticipos de la Tesorería a Corto Plazo | 0.00                    | 700,090.00               | 700,090.00               | 0.00                    |
| 1.1.2.5.01     | Fondo Revolvente                                     | 0.00                    | 700,090.00               | 700,090.00               | 0.00                    |



H. Ayuntamiento de Veracruz  
Balanza de Comprobación Acumulada  
Al 31-Diciembre-2023

| Código        | Nombre cuenta   | Movimientos      |                |                | Saldo Final      |
|---------------|---|------------------|----------------|----------------|------------------|
|               |   | Saldo Inicial    | Debe           | Haber          |                  |
| 1.1.2.9       | Otros Derechos a Recibir Efectivo o Equivalentes a Corto Plazo                                      | 0.00             | 205,429,761.96 | 205,429,761.96 | 0.00             |
| 1.1.2.9.01    | Subsidio al Empleo  | 0.00             | 131,819.93     | 131,819.93     | 0.00             |
| 1.1.2.9.09    | Otros Derechos a Recibir  | 0.00             | 205,297,942.03 | 205,297,942.03 | 0.00             |
| 1.1.3         | Derechos a Recibir Bienes o Servicios   | 0.00             | 97,423,212.41  | 97,423,212.41  | 0.00             |
| 1.1.3.4       | Anticipo a Contratistas por Obras Públicas a Corto Plazo  | 0.00             | 97,423,212.41  | 97,423,212.41  | 0.00             |
| 1.1.3.4.01    | Anticipo a Contratistas por Obras Públicas a Corto Plazo  | 0.00             | 97,423,212.41  | 97,423,212.41  | 0.00             |
| 1.2           | ACTIVO NO CIRCULANTE  | 3,955,564,851.73 | 790,956,919.82 | 738,726,991.02 | 4,007,794,780.53 |
| 1.2.1         | Inversiones Financieras a Largo Plazo   | 30,923,543.79    | 75,120,218.41  | 75,778,229.03  | 30,265,533.17    |
| 1.2.1.3       | Fideicomisos, Mandatos y Contratos Análogos   | 30,923,543.79    | 75,120,218.41  | 75,778,229.03  | 30,265,533.17    |
| 1.2.1.3.08    | Fideicomisos, Mandatos y Contratos Análogos de Municipios   | 30,923,543.79    | 75,120,218.41  | 75,778,229.03  | 30,265,533.17    |
| 1.2.2         | Derechos a Recibir Efectivo o Equivalentes a Largo Plazo  | 45,285,523.94    | 3,347,805.84   | 0.00           | 48,633,329.78    |
| 1.2.2.9       | Otros Derechos a Recibir Efectivo o Equivalentes a Largo Plazo                                      | 45,285,523.94    | 3,347,805.84   | 0.00           | 48,633,329.78    |
| 1.2.2.9.03    | Fondo de Reserva Bursatilización  | 45,285,523.94    | 3,347,805.84   | 0.00           | 48,633,329.78    |
| 1.2.2.9.03.01 | Reserva Objetivo  | 18,811,056.22    | 656,685.16     | 0.00           | 19,467,741.38    |
| 1.2.2.9.03.02 | Fondo Soporte   | 26,095,049.92    | 2,691,120.68   | 0.00           | 28,786,170.60    |
| 1.2.2.9.03.03 | Sobrante de Emisiones   | 379,417.80       | 0.00           | 0.00           | 379,417.80       |
| 1.2.3         | Bienes Inmuebles, Infraestructura y Construcciones en Proceso                                       | 3,774,144,457.74 | 667,732,246.40 | 645,586,010.40 | 3,796,290,693.74 |
| 1.2.3.1       | Terrenos  | 17,742,627.00    | 22,146,236.00  | 0.00           | 39,888,863.00    |
| 1.2.3.1.01    | Terrenos Urbanos  | 17,742,627.00    | 22,146,236.00  | 0.00           | 39,888,863.00    |
| 1.2.3.5       | Construcciones en Proceso en Bienes de Dominio Público  | 0.00             | 319,273,005.20 | 319,273,005.20 | 0.00             |
| 1.2.3.5.02    | Edificación no Habitacional en Proceso  | 0.00             | 82,882,129.81  | 82,882,129.81  | 0.00             |
| 1.2.3.5.02.02 | Mantenimiento y Rehabilitación de Obras en Edificaciones no Habitacionales en Proceso               | 0.00             | 82,882,129.81  | 82,882,129.81  | 0.00             |
| 1.2.3.5.04    | División de Terrenos y Construcción de Obras de Urbanización en Proceso                             | 0.00             | 236,390,875.39 | 236,390,875.39 | 0.00             |
| 1.2.3.5.04.01 | División de Terrenos y Construcción de Obras de Urbanización en Proceso                             | 0.00             | 2,250,000.00   | 2,250,000.00   | 0.00             |
| 1.2.3.5.04.02 | Mantenimiento y Rehabilitación de Obras de Urbanización en Proceso                                  | 0.00             | 234,140,875.39 | 234,140,875.39 | 0.00             |
| 1.2.3.6       | Construcciones en Proceso en Bienes Propios   | 0.00             | 3,520,000.00   | 3,520,000.00   | 0.00             |
| 1.2.3.6.02    | Edificación no Habitacional en Proceso  | 0.00             | 3,520,000.00   | 3,520,000.00   | 0.00             |
| 1.2.3.6.02.01 | Obras de Construcción para Edificios no Habitacionales en Proceso                                   | 0.00             | 1,520,000.00   | 1,520,000.00   | 0.00             |
| 1.2.3.6.02.02 | Mantenimiento y Rehabilitación de Edificaciones no Habitacionales en Proceso                        | 0.00             | 2,000,000.00   | 2,000,000.00   | 0.00             |
| 1.2.3.9       | Otros Bienes Inmuebles  | 3,756,401,830.74 | 322,793,005.20 | 322,793,005.20 | 3,756,401,830.74 |
| 1.2.3.9.09    | Otros Bienes Inmuebles  | 3,756,401,830.74 | 322,793,005.20 | 322,793,005.20 | 3,756,401,830.74 |
| 1.2.4         | Bienes Muebles  | 248,261,759.06   | 29,107,424.60  | 1,719,617.55   | 275,649,566.11   |
| 1.2.4.1       | Mobiliario y Equipo de Administración   | 95,374,399.69    | 12,499,481.54  | 1,616,025.57   | 106,257,855.66   |
| 1.2.4.1.01    | Muebles de Oficina y Estantería   | 9,514,042.43     | 997,105.89     | 165,197.45     | 10,345,950.87    |
| 1.2.4.1.01.01 | Muebles de Oficina y Estantería   | 9,514,042.43     | 997,105.89     | 165,197.45     | 10,345,950.87    |
| 1.2.4.1.02    | Muebles, Excepto de Oficina y Estantería  | 34,565,976.77    | 603,233.34     | 557,754.21     | 34,611,455.90    |
| 1.2.4.1.02.01 | Otros muebles   | 34,565,976.77    | 603,233.34     | 557,754.21     | 34,611,455.90    |
| 1.2.4.1.03    | Equipo de Cómputo y de Tecnologías de la Información  | 48,447,620.38    | 8,537,148.17   | 893,073.91     | 56,091,694.64    |
| 1.2.4.1.03.01 | Bienes Informáticos   | 48,447,620.38    | 8,537,148.17   | 893,073.91     | 56,091,694.64    |
| 1.2.4.1.09    | Otros Mobiliarios y Equipos de Administración   | 2,846,760.11     | 2,361,994.14   | 0.00           | 5,208,754.25     |
| 1.2.4.1.09.01 | Otros Mobiliarios y Equipos de Administración   | 2,846,760.11     | 2,361,994.14   | 0.00           | 5,208,754.25     |
| 1.2.4.2       | Mobiliario y Equipo Educativo y Recreativo  | 22,002,892.25    | 1,105,759.78   | 17,086.68      | 23,091,565.35    |
| 1.2.4.2.01    | Equipos y Aparatos Audiovisuales  | 11,694,861.10    | 969,671.97     | 17,086.68      | 12,647,446.39    |
| 1.2.4.2.01.01 | Equipos y Aparatos Audiovisuales  | 11,694,861.10    | 969,671.97     | 17,086.68      | 12,647,446.39    |
| 1.2.4.2.03    | Cámaras Fotográficas y de Video   | 7,603,808.62     | 87,298.21      | 0.00           | 7,691,106.83     |
| 1.2.4.2.03.01 | Equipo Fotográfico y de Video   | 7,603,808.62     | 87,298.21      | 0.00           | 7,691,106.83     |
| 1.2.4.2.09    | Otro Mobiliario y Equipo Educativo y Recreativo   | 2,704,222.53     | 48,789.60      | 0.00           | 2,753,012.13     |
| 1.2.4.2.09.01 | Equipos recreativos   | 81,456.36        | 48,789.60      | 0.00           | 130,245.96       |
| 1.2.4.2.09.02 | Instrumentos musicales  | 2,622,766.17     | 0.00           | 0.00           | 2,622,766.17     |
| 1.2.4.3       | Equipo e Instrumental Médico y de Laboratorio   | 1,302,754.80     | 125,000.00     | 0.00           | 1,427,754.80     |
| 1.2.4.3.01    | Equipo Médico y de Laboratorio  | 42,107.50        | 125,000.00     | 0.00           | 167,107.50       |
| 1.2.4.3.01.01 | Equipo Médico y de Laboratorio  | 42,107.50        | 125,000.00     | 0.00           | 167,107.50       |
| 1.2.4.3.02    | Instrumental Médico y de Laboratorio  | 1,260,647.30     | 0.00           | 0.00           | 1,260,647.30     |
| 1.2.4.3.02.01 | Instrumental Médico y de Laboratorio  | 1,260,647.30     | 0.00           | 0.00           | 1,260,647.30     |
| 1.2.4.4       | Vehículos y Equipo de Transporte  | 100,255,313.17   | 7,140,556.90   | 0.00           | 107,395,870.07   |
| 1.2.4.4.01    | Vehículos y Equipo Terrestre  | 99,513,926.09    | 7,117,556.88   | 0.00           | 106,631,482.97   |
| 1.2.4.4.01.01 | Vehículos y Equipo Terrestres, para la ejecución de Programas de Seguridad Pública                  | 13,257,374.40    | 4,995,074.88   | 0.00           | 18,252,449.28    |
| 1.2.4.4.01.02 | Vehículos y Equipo Terrestres, destinados a Servicios Públicos y la Operación de Programas Públicos | 83,614,651.69    | 0.00           | 0.00           | 83,614,651.69    |
| 1.2.4.4.01.03 | Vehículos y Equipo Terrestres, destinados a Servicios Administrativos                               | 2,641,900.00     | 2,122,482.00   | 0.00           | 4,764,382.00     |
| 1.2.4.4.02    | Carrocerías y Remolques   | 203,770.00       | 23,000.02      | 0.00           | 226,770.02       |
| 1.2.4.4.02.03 | Carrocerías y remolques para servicios administrativos  | 203,770.00       | 23,000.02      | 0.00           | 226,770.02       |
| 1.2.4.4.09    | Otros Equipos de Transporte   | 537,617.08       | 0.00           | 0.00           | 537,617.08       |



H. Ayuntamiento de Veracruz  
Balanza de Comprobación Acumulada  
Al 31-Diciembre-2023

| Código        | Nombre cuenta  | Movimientos           |                         |                         | Saldo Final           |
|---------------|--|-----------------------|-------------------------|-------------------------|-----------------------|
|               |  | Saldo Inicial         | Debe                    | Haber                   |                       |
| 1.2.4.4.09.01 | Otros Equipos de Transporte  | 537,617.08            | 0.00                    | 0.00                    | 537,617.08            |
| 1.2.4.5       | Equipo de Defensa y Seguridad  | 9,090,785.08          | 0.00                    | 6,090.53                | 9,084,694.55          |
| 1.2.4.5.01    | Equipo de Defensa y Seguridad  | 9,090,785.08          | 0.00                    | 6,090.53                | 9,084,694.55          |
| 1.2.4.5.01.01 | Equipo de Seguridad Pública  | 9,090,785.08          | 0.00                    | 6,090.53                | 9,084,694.55          |
| 1.2.4.6       | Maquinaria, Otros Equipos y Herramientas                                   | 18,717,734.07         | 8,236,626.38            | 80,414.77               | 26,873,945.68         |
| 1.2.4.6.05    | Equipo de Comunicación y Telecomunicación                                  | 146,864.63            | 294,493.61              | 0.00                    | 441,358.24            |
| 1.2.4.6.05.01 | Equipo de Comunicación y Telecomunicación                                  | 146,864.63            | 294,493.61              | 0.00                    | 441,358.24            |
| 1.2.4.6.07    | Herramientas y Máquinas-Herramienta  | 17,650,872.31         | 4,819,832.19            | 63,358.20               | 22,407,346.30         |
| 1.2.4.6.07.02 | Herramientas y máquinas-herramienta  | 17,650,872.31         | 4,792,989.79            | 63,358.20               | 22,265,594.30         |
| 1.2.4.6.07.03 | Refacciones mayores  | 114,909.60            | 26,842.40               | 0.00                    | 141,752.00            |
| 1.2.4.6.09    | Otros Equipos  | 919,997.13            | 3,122,300.58            | 17,056.57               | 4,025,241.14          |
| 1.2.4.6.09.01 | Equipos de medición  | 919,997.13            | 17,056.57               | 17,056.57               | 919,997.13            |
| 1.2.4.6.09.09 | Otros Bienes Muebles   | 0.00                  | 3,105,244.01            | 0.00                    | 3,105,244.01          |
| 1.2.4.7       | Colecciones, Obras de Arte y Objetos Valiosos                              | 1,517,880.00          | 0.00                    | 0.00                    | 1,517,880.00          |
| 1.2.4.7.01    | Bienes Artísticos, Culturales y Científicos                                | 1,517,880.00          | 0.00                    | 0.00                    | 1,517,880.00          |
| 1.2.4.7.01.01 | Bienes Artísticos, Culturales y Científicos                                | 1,517,880.00          | 0.00                    | 0.00                    | 1,517,880.00          |
| 1.2.5         | Activos Intangibles  | 1,983,494.76          | 724,420.00              | 724,420.00              | 1,983,494.76          |
| 1.2.5.4       | Licencias  | 1,259,074.76          | 0.00                    | 0.00                    | 1,259,074.76          |
| 1.2.5.4.01    | Licencias Informáticas e Intelectuales                                     | 1,259,074.76          | 0.00                    | 0.00                    | 1,259,074.76          |
| 1.2.5.4.01.01 | Licencias Informáticas e Intelectuales                                     | 1,259,074.76          | 0.00                    | 0.00                    | 1,259,074.76          |
| 1.2.5.9       | Otros Activos Intangibles  | 724,420.00            | 724,420.00              | 724,420.00              | 724,420.00            |
| 1.2.5.9.01    | Otros Activos Intangibles  | 724,420.00            | 724,420.00              | 724,420.00              | 724,420.00            |
| 1.2.5.9.01.01 | Otros Activos Intangibles  | 724,420.00            | 724,420.00              | 724,420.00              | 724,420.00            |
| 1.2.6         | Depreciación, Deterioro y Amortización Acumulada de Bienes                 | 145,033,927.56        | 1,930,804.57            | 1,924,714.04            | 145,027,837.03        |
| 1.2.6.3       | Depreciación Acumulada de Bienes Muebles                                   | 143,658,702.58        | 1,447,006.52            | 1,440,915.99            | 143,652,612.05        |
| 1.2.6.3.01    | Depreciación Acumulada de Mobiliario y Equipo de Administración            | 49,791,275.47         | 1,377,789.29            | 1,377,789.29            | 49,791,275.47         |
| 1.2.6.3.02    | Depreciación Acumulada de Mobiliario y Equipo Educativo y Recreativo       | 14,063,168.88         | 17,082.68               | 17,082.68               | 14,063,168.88         |
| 1.2.6.3.03    | Depreciación Acumulada de Equipo e Instrumental Médico y de Laboratorio    | 832,005.17            | 0.00                    | 0.00                    | 832,005.17            |
| 1.2.6.3.04    | Depreciación acumulada de Vehículos y Equipo de Transporte                 | 70,003,103.03         | 0.00                    | 0.00                    | 70,003,103.03         |
| 1.2.6.3.05    | Depreciación Acumulada de Equipo de Defensa y Seguridad                    | 2,254,131.62          | 6,090.53                | 0.00                    | 2,248,041.09          |
| 1.2.6.3.06    | Depreciación Acumulada de Maquinaria, Otros Equipos y Herramientas         | 6,715,018.41          | 46,044.02               | 46,044.02               | 6,715,018.41          |
| 1.2.6.5       | Amortización Acumulada de Activos Intangibles                              | 1,375,224.98          | 483,798.05              | 483,798.05              | 1,375,224.98          |
| 1.2.6.5.04    | Amortización Acumulada de Licencias  | 891,426.93            | 0.00                    | 0.00                    | 891,426.93            |
| 1.2.6.5.05    | Amortización Acumulada de Otros Activos Intangibles                        | 483,798.05            | 483,798.05              | 483,798.05              | 483,798.05            |
| 1.2.7         | Activos Diferidos  | 0.00                  | 12,994,000.00           | 12,994,000.00           | 0.00                  |
| 1.2.7.1       | Estudios, Formulación y Evaluación de Proyectos                            | 0.00                  | 12,994,000.00           | 12,994,000.00           | 0.00                  |
| 1.2.7.1.01    | Estudios, Formulación y Evaluación de Proyectos                            | 0.00                  | 12,994,000.00           | 12,994,000.00           | 0.00                  |
| 1.2.7.1.01.01 | Estudios, Formulación y Evaluación de Proyectos                            | 0.00                  | 12,994,000.00           | 12,994,000.00           | 0.00                  |
| <b>2</b>      | <b>PASIVO</b>  | <b>181,145,953.55</b> | <b>5,339,819,664.64</b> | <b>5,360,818,210.95</b> | <b>202,144,499.86</b> |
| 2.1           | PASIVO CIRCULANTE  | 31,139,769.50         | 5,324,859,076.74        | 5,347,274,463.18        | 53,555,155.94         |
| 2.1.1         | Cuentas por Pagar a Corto Plazo  | 31,139,769.50         | 4,446,755,705.60        | 4,469,157,092.04        | 53,541,155.94         |
| 2.1.1.1       | Servicios Personales por Pagar a Corto Plazo                               | 0.00                  | 2,432,456,167.51        | 2,436,952,877.40        | 4,496,709.89          |
| 2.1.1.1.01    | Remuneraciones al Personal de Carácter Permanente por Pagar a Corto Plazo  | 0.00                  | 274,189,114.99          | 274,189,114.99          | 0.00                  |
| 2.1.1.1.02    | Remuneraciones al Personal de Carácter Transitorio por Pagar a Corto Plazo | 0.00                  | 1,381,959,698.60        | 1,381,959,698.60        | 0.00                  |
| 2.1.1.1.03    | Remuneraciones Adicionales y Especiales por Pagar a Corto Plazo            | 0.00                  | 238,482,028.92          | 238,482,028.92          | 0.00                  |
| 2.1.1.1.04    | Seguridad Social por Pagar a Corto Plazo                                   | 0.00                  | 154,818,160.22          | 159,314,870.11          | 4,496,709.89          |
| 2.1.1.1.06    | Pago de Estímulos a Servidores Públicos por Pagar a Corto Plazo            | 0.00                  | 27,294,606.38           | 27,294,606.38           | 0.00                  |
| 2.1.1.1.09    | Otras Prestaciones Sociales y Económicas por Pagar a Corto Plazo           | 0.00                  | 355,712,558.40          | 355,712,558.40          | 0.00                  |
| 2.1.1.2       | Proveedores por Pagar a Corto Plazo  | 3,399.03              | 1,050,920,889.19        | 1,050,922,238.85        | 4,748.69              |
| 2.1.1.2.01    | Materiales y Suministros por Pagar a Corto Plazo                           | 0.00                  | 219,220,922.14          | 219,225,670.83          | 4,748.69              |
| 2.1.1.2.02    | Servicios Generales por Pagar a Corto Plazo                                | 3,399.03              | 802,884,399.26          | 802,881,000.23          | 0.00                  |
| 2.1.1.2.03    | Bienes Muebles, Inmuebles e Intangibles por Pagar a Corto Plazo            | 0.00                  | 28,815,567.79           | 28,815,567.79           | 0.00                  |
| 2.1.1.3       | Contratistas por Obras Públicas por Pagar a Corto Plazo                    | 372,916.99            | 398,754,560.75          | 410,365,005.84          | 11,983,362.08         |
| 2.1.1.3.01    | Obra Pública en Bienes de Dominio Público por Pagar a Corto Plazo          | 372,916.99            | 382,240,560.75          | 393,851,005.84          | 11,983,362.08         |
| 2.1.1.3.02    | Obra Pública en Bienes Propios por Pagar a Corto Plazo                     | 0.00                  | 3,520,000.00            | 3,520,000.00            | 0.00                  |
| 2.1.1.3.03    | Proyectos Productivos y Acciones de Fomento por Pagar a Corto Plazo        | 0.00                  | 12,994,000.00           | 12,994,000.00           | 0.00                  |
| 2.1.1.5       | Transferencias Otorgadas por Pagar a Corto Plazo                           | 0.00                  | 188,266,768.19          | 188,316,639.49          | 49,871.30             |
| 2.1.1.5.01    | Transferencias Internas y Asignaciones al Sector Público                   | 0.00                  | 46,289.00               | 46,289.00               | 0.00                  |
| 2.1.1.5.04    | Ayudas Sociales  | 0.00                  | 188,220,479.19          | 188,270,350.49          | 49,871.30             |



H. Ayuntamiento de Veracruz  
Balanza de Comprobación Acumulada  
Al 31-Diciembre-2023

| Código           | Nombre cuenta  | Movimientos             |                     |                         | Saldo Final             |
|------------------|--|-------------------------|---------------------|-------------------------|-------------------------|
|                  |  | Saldo Inicial           | Debe                | Haber                   |                         |
| 2.1.1.6          | Intereses, Comisiones y Otros Gastos de la Deuda Pública por Pagar a Corto Plazo | 0.00                    | 12,640,788.61       | 12,640,788.61           | 0.00                    |
| 2.1.1.6.01       | Intereses, comisiones y otros gastos de la deuda pública                         | 0.00                    | 12,640,788.61       | 12,640,788.61           | 0.00                    |
| 2.1.1.7          | Retenciones y Contribuciones por Pagar a Corto Plazo                             | 30,440,772.06           | 279,398,284.87      | 284,876,293.81          | 35,918,781.00           |
| 2.1.1.7.01       | Retenciones y Contribuciones Federales por Pagar a Corto Plazo                   | 24,593,885.83           | 135,187,466.40      | 139,206,706.07          | 28,613,125.50           |
| 2.1.1.7.01.01    | ISR Retención Sueldos y Salarios   | 24,463,325.48           | 117,755,437.78      | 121,760,870.82          | 28,468,758.52           |
| 2.1.1.7.01.03    | ISR 10% sobre Honorarios   | 130,560.35              | 290,759.20          | 296,035.01              | 135,836.16              |
| 2.1.1.7.01.04    | ISR 10% sobre Arrendamiento  | 0.00                    | 1,077.58            | 1,077.58                | 0.00                    |
| 2.1.1.7.01.10    | FONACOT  | 0.00                    | 17,106,553.12       | 17,106,553.12           | 0.00                    |
| 2.1.1.7.01.15    | ISR Régimen Simplificado de Confianza (RESICO)                                   | 0.00                    | 33,638.72           | 42,169.54               | 8,530.82                |
| 2.1.1.7.02       | Retenciones y Contribuciones Estatales por Pagar a Corto Plazo                   | 5,846,886.23            | 60,065,551.26       | 61,524,320.53           | 7,305,655.50            |
| 2.1.1.7.02.01    | IPE  | 0.00                    | 23,195,489.80       | 23,195,489.80           | 0.00                    |
| 2.1.1.7.02.01.01 | IPE Cuota  | 0.00                    | 22,415,354.51       | 22,415,354.51           | 0.00                    |
| 2.1.1.7.02.01.02 | IPE Préstamos  | 0.00                    | 780,135.29          | 780,135.29              | 0.00                    |
| 2.1.1.7.02.02    | 3% ISERTP  | 5,101,436.00            | 32,940,381.00       | 33,910,689.00           | 6,071,744.00            |
| 2.1.1.7.02.03    | ZOFEMAT  | 6,812.00                | 2,127,377.00        | 2,123,059.00            | 2,494.00                |
| 2.1.1.7.02.04    | 5 al Millar  | 461,648.87              | 1,126,439.64        | 1,434,426.68            | 769,635.91              |
| 2.1.1.7.02.05    | 1 al Millar  | 276,989.36              | 675,863.82          | 860,656.05              | 461,781.59              |
| 2.1.1.7.03       | Otras Retenciones y Contribuciones por Pagar a Corto Plazo                       | 0.00                    | 84,145,267.21       | 84,145,267.21           | 0.00                    |
| 2.1.1.7.03.01    | Pensión Alimenticia  | 0.00                    | 14,700,323.38       | 14,700,323.38           | 0.00                    |
| 2.1.1.7.03.02    | Cuotas Sindicales  | 0.00                    | 25,215,874.83       | 25,215,874.83           | 0.00                    |
| 2.1.1.7.03.02.01 | Cuotas Sindicales  | 0.00                    | 25,215,874.83       | 25,215,874.83           | 0.00                    |
| 2.1.1.7.03.03    | Fondo de Ahorro  | 0.00                    | 43,913,916.36       | 43,913,916.36           | 0.00                    |
| 2.1.1.7.03.09    | Otras Retenciones y Contribuciones por Pagar a Corto Plazo                       | 0.00                    | 315,152.64          | 315,152.64              | 0.00                    |
| 2.1.1.7.03.09.02 | Otras Retenciones y Contribuciones por Pagar a Corto Plazo                       | 0.00                    | 315,152.64          | 315,152.64              | 0.00                    |
| 2.1.1.8          | Devoluciones de la Ley de Ingresos por Pagar a Corto Plazo                       | 98,960.42               | 135,420.56          | 1,111,832.12            | 1,075,371.98            |
| 2.1.1.8.08       | Participaciones y Aportaciones   | 98,960.42               | 135,420.56          | 1,111,832.12            | 1,075,371.98            |
| 2.1.1.9          | Otras Cuentas por Pagar a Corto Plazo  | 223,721.00              | 84,182,825.92       | 83,971,415.92           | 12,311.00               |
| 2.1.1.9.01       | Otras Cuentas por Pagar a Corto Plazo  | 223,721.00              | 84,182,825.92       | 83,971,415.92           | 12,311.00               |
| 2.1.6            | Fondos y Bienes de Terceros en Garantía y/o Administración a Corto Plazo         | 0.00                    | 1,088,448.00        | 1,102,448.00            | 14,000.00               |
| 2.1.6.1          | Fondos en Garantía a Corto Plazo   | 0.00                    | 1,088,448.00        | 1,102,448.00            | 14,000.00               |
| 2.1.6.1.01       | Fondos en Garantía a Corto Plazo   | 0.00                    | 1,088,448.00        | 1,102,448.00            | 14,000.00               |
| 2.1.9            | Otros Pasivos a Corto Plazo  | 0.00                    | 877,014,923.14      | 877,014,923.14          | 0.00                    |
| 2.1.9.1          | Ingresos por Clasificar  | 0.00                    | 41,312,422.85       | 41,312,422.85           | 0.00                    |
| 2.1.9.1.01       | Ingresos por Clasificar  | 0.00                    | 41,312,422.85       | 41,312,422.85           | 0.00                    |
| 2.1.9.2          | Recaudación por Participar   | 0.00                    | 835,053,486.69      | 835,053,486.69          | 0.00                    |
| 2.1.9.2.01       | Recaudación por Participar   | 0.00                    | 835,053,486.69      | 835,053,486.69          | 0.00                    |
| 2.1.9.9          | Otros Pasivos Circulantes  | 0.00                    | 649,013.60          | 649,013.60              | 0.00                    |
| 2.1.9.9.01       | Otros Pasivos Circulantes  | 0.00                    | 649,013.60          | 649,013.60              | 0.00                    |
| 2.2              | PASIVO NO CIRCULANTE   | 150,006,184.05          | 14,960,587.90       | 13,543,747.77           | 148,589,343.92          |
| 2.2.3            | Deuda Pública a Largo Plazo  | 150,006,184.05          | 14,960,587.90       | 13,543,747.77           | 148,589,343.92          |
| 2.2.3.1          | Títulos y Valores de la Deuda Pública Interna a Largo Plazo                      | 150,006,184.05          | 14,960,587.90       | 13,543,747.77           | 148,589,343.92          |
| 2.2.3.1.02       | Títulos y Valores de la Deuda Pública Interna a Largo Plazo Extraordinaria       | 150,006,184.05          | 14,960,587.90       | 13,543,747.77           | 148,589,343.92          |
| <b>3</b>         | <b>HACIENDA PÚBLICA/ PATRIMONIO</b>  | <b>4,219,691,776.51</b> | <b>1,759,237.99</b> | <b>4,411,600.69</b>     | <b>4,222,344,139.21</b> |
| 3.2              | HACIENDA PÚBLICA /PATRIMONIO GENERADO  | 4,219,691,776.51        | 1,759,237.99        | 4,411,600.69            | 4,222,344,139.21        |
| 3.2.2            | Resultados de Ejercicios Anteriores  | 628,673,417.38          | 0.00                | 0.00                    | 628,673,417.38          |
| 3.2.2.1          | Resultados de Ejercicios Anteriores  | 628,673,417.38          | 0.00                | 0.00                    | 628,673,417.38          |
| 3.2.2.1.01       | Resultados de Ejercicios Anteriores  | 628,673,417.38          | 0.00                | 0.00                    | 628,673,417.38          |
| 3.2.5            | Rectificaciones de Resultados de Ejercicios Anteriores                           | 3,591,018,359.13        | 1,759,237.99        | 4,411,600.69            | 3,593,670,721.83        |
| 3.2.5.1          | Cambios en Políticas Contables   | 3,542,469,004.62        | 0.00                | 6,090.53                | 3,542,475,095.15        |
| 3.2.5.1.01       | Bienes muebles e inmuebles   | 3,542,469,004.62        | 0.00                | 6,090.53                | 3,542,475,095.15        |
| 3.2.5.2          | Cambios por Errores Contables  | 48,549,354.51           | 1,759,237.99        | 4,405,510.16            | 51,195,626.68           |
| 3.2.5.2.01       | Cambios por Errores Contables  | 48,549,354.51           | 1,759,237.99        | 4,405,510.16            | 51,195,626.68           |
| <b>4</b>         | <b>INGRESOS Y OTROS BENEFICIOS</b>   | <b>0.00</b>             | <b>0.00</b>         | <b>3,179,773,198.02</b> | <b>3,179,773,198.02</b> |
| 4.1              | INGRESOS DE GESTIÓN  | 0.00                    | 0.00                | 769,817,328.89          | 769,817,328.89          |
| 4.1.1            | Impuestos  | 0.00                    | 0.00                | 442,943,017.30          | 442,943,017.30          |
| 4.1.1.1          | Impuestos Sobre los Ingresos   | 0.00                    | 0.00                | 2,353,048.00            | 2,353,048.00            |
| 4.1.1.1.01       | Impuesto Sobre Espectáculos Públicos   | 0.00                    | 0.00                | 2,002,808.00            | 2,002,808.00            |
| 4.1.1.1.01.01    | Carpas   | 0.00                    | 0.00                | 143,688.00              | 143,688.00              |
| 4.1.1.1.01.03    | Espectáculos deportivos  | 0.00                    | 0.00                | 325,185.00              | 325,185.00              |
| 4.1.1.1.01.05    | Representaciones teatrales   | 0.00                    | 0.00                | 1,087,744.00            | 1,087,744.00            |
| 4.1.1.1.01.09    | Otros  | 0.00                    | 0.00                | 446,191.00              | 446,191.00              |
| 4.1.1.1.03       | Impuesto sobre Juegos Permitidos   | 0.00                    | 0.00                | 350,240.00              | 350,240.00              |
| 4.1.1.1.03.02    | Juegos electrónicos  | 0.00                    | 0.00                | 350,240.00              | 350,240.00              |
| 4.1.1.2          | Impuestos Sobre el Patrimonio  | 0.00                    | 0.00                | 292,825,786.00          | 292,825,786.00          |
| 4.1.1.2.01       | Impuesto Predial   | 0.00                    | 0.00                | 135,264,625.00          | 135,264,625.00          |



H. Ayuntamiento de Veracruz  
Balanza de Comprobación Acumulada  
Al 31-Diciembre-2023

| Código              | Nombre cuenta  | Movimientos   |      |                |                |
|---------------------|--|---------------|------|----------------|----------------|
|                     |  | Saldo Inicial | Debe | Haber          | Saldo Final    |
| 4.1.1.2.01.01       | Predial urbano   | 0.00          | 0.00 | 119,180,679.00 | 119,180,679.00 |
| 4.1.1.2.01.02       | Predial sub urbano   | 0.00          | 0.00 | 12,762,309.00  | 12,762,309.00  |
| 4.1.1.2.01.03       | Predial rural  | 0.00          | 0.00 | 3,321,637.00   | 3,321,637.00   |
| 4.1.1.2.02          | Impuesto Sobre Traslación de Dominio de Bienes Inmuebles   | 0.00          | 0.00 | 157,561,161.00 | 157,561,161.00 |
| 4.1.1.2.02.01       | Impuesto Sobre Traslación de Dominio por la Adquisición de Bienes Inmuebles de Suelo o en éste                                       | 0.00          | 0.00 | 157,561,161.00 | 157,561,161.00 |
| 4.1.1.7             | Accesorios de Impuestos  | 0.00          | 0.00 | 14,929,551.00  | 14,929,551.00  |
| 4.1.1.7.01          | Accesorios de Impuestos  | 0.00          | 0.00 | 14,929,551.00  | 14,929,551.00  |
| 4.1.1.7.01.01       | Recargos   | 0.00          | 0.00 | 3,765,310.00   | 3,765,310.00   |
| 4.1.1.7.01.02       | Sanciones  | 0.00          | 0.00 | 5,932,215.00   | 5,932,215.00   |
| 4.1.1.7.01.03       | Gastos de ejecución  | 0.00          | 0.00 | 5,232,026.00   | 5,232,026.00   |
| 4.1.1.8             | Impuestos no Comprendidos en la Ley de Ingresos Vigente, Causados en Ejercicios Fiscales Anteriores Pendientes de Liquidación o Pago | 0.00          | 0.00 | 97,252,466.00  | 97,252,466.00  |
| 4.1.1.8.01          | Impuestos de Ejercicios Fiscales Anteriores  | 0.00          | 0.00 | 97,252,466.00  | 97,252,466.00  |
| 4.1.1.8.01.02       | Impuestos sobre patrimonio   | 0.00          | 0.00 | 57,293,087.00  | 57,293,087.00  |
| 4.1.1.8.01.02.01    | Impuesto Predial   | 0.00          | 0.00 | 57,293,087.00  | 57,293,087.00  |
| 4.1.1.8.01.02.01.01 | Predial Urbano   | 0.00          | 0.00 | 51,985,514.00  | 51,985,514.00  |
| 4.1.1.8.01.02.01.02 | Predial sub urbano   | 0.00          | 0.00 | 1,937,859.00   | 1,937,859.00   |
| 4.1.1.8.01.02.01.03 | Predial rural  | 0.00          | 0.00 | 3,369,714.00   | 3,369,714.00   |
| 4.1.1.8.01.03       | Accesorios   | 0.00          | 0.00 | 35,658,180.00  | 35,658,180.00  |
| 4.1.1.8.01.03.01    | Accesorios   | 0.00          | 0.00 | 35,658,180.00  | 35,658,180.00  |
| 4.1.1.8.01.09       | Otros Impuestos  | 0.00          | 0.00 | 4,301,199.00   | 4,301,199.00   |
| 4.1.1.8.01.09.01    | Contribución adicional sobre ingresos municipales  | 0.00          | 0.00 | 4,301,199.00   | 4,301,199.00   |
| 4.1.1.8.01.09.01.01 | Sobre impuesto predial   | 0.00          | 0.00 | 4,301,199.00   | 4,301,199.00   |
| 4.1.1.9             | Otros Impuestos  | 0.00          | 0.00 | 35,582,166.30  | 35,582,166.30  |
| 4.1.1.9.01          | Contribución Adicional Sobre Ingresos Municipales  | 0.00          | 0.00 | 35,582,166.30  | 35,582,166.30  |
| 4.1.1.9.01.01       | Contribución Adicional Sobre Impuesto Predial  | 0.00          | 0.00 | 10,158,939.00  | 10,158,939.00  |
| 4.1.1.9.01.02       | Contribución Adicional Sobre Espectáculos Públicos   | 0.00          | 0.00 | 352,961.00     | 352,961.00     |
| 4.1.1.9.01.05       | Contribución Adicional Sobre Derechos  | 0.00          | 0.00 | 22,406,750.30  | 22,406,750.30  |
| 4.1.1.9.01.06       | Contribución Adicional Sobre Productos   | 0.00          | 0.00 | 2,663,516.00   | 2,663,516.00   |
| 4.1.4               | Derechos   | 0.00          | 0.00 | 164,373,857.38 | 164,373,857.38 |
| 4.1.4.1             | Derechos por el Uso, Goce, Aprovechamiento o Explotación de Bienes de Dominio Público  | 0.00          | 0.00 | 30,260,089.38  | 30,260,089.38  |
| 4.1.4.1.01          | Derechos por Ocupación de Inmuebles de Dominio Público   | 0.00          | 0.00 | 30,260,089.38  | 30,260,089.38  |
| 4.1.4.1.01.01       | Mercados municipales   | 0.00          | 0.00 | 1,435,095.00   | 1,435,095.00   |
| 4.1.4.1.01.02       | Ocupación de espacios en vías públicas o áreas municipales   | 0.00          | 0.00 | 650,428.00     | 650,428.00     |
| 4.1.4.1.01.03       | Ocupación temporal de la vía pública o áreas municipales   | 0.00          | 0.00 | 6,678,078.38   | 6,678,078.38   |
| 4.1.4.1.01.04       | Estacionamiento en la vía pública  | 0.00          | 0.00 | 21,496,488.00  | 21,496,488.00  |
| 4.1.4.3             | Derechos por Prestación de Servicios   | 0.00          | 0.00 | 133,286,829.00 | 133,286,829.00 |
| 4.1.4.3.01          | Derechos por Registro y Refrendo Anual de Toda Actividad Económica   | 0.00          | 0.00 | 20,716,506.00  | 20,716,506.00  |
| 4.1.4.3.01.01       | Licencia de funcionamiento   | 0.00          | 0.00 | 1,803,146.00   | 1,803,146.00   |
| 4.1.4.3.01.02       | Refrendos anuales  | 0.00          | 0.00 | 6,096,424.00   | 6,096,424.00   |
| 4.1.4.3.01.03       | Permiso o autorización de carácter eventual  | 0.00          | 0.00 | 12,816,936.00  | 12,816,936.00  |
| 4.1.4.3.02          | Derechos por Obras Materiales  | 0.00          | 0.00 | 37,230,702.00  | 37,230,702.00  |
| 4.1.4.3.02.01       | Alineamiento de predios  | 0.00          | 0.00 | 3,657,907.00   | 3,657,907.00   |
| 4.1.4.3.02.02       | Asignación de número oficial e inspección de predios   | 0.00          | 0.00 | 3,026,931.00   | 3,026,931.00   |
| 4.1.4.3.02.03       | Licencias  | 0.00          | 0.00 | 20,795,009.00  | 20,795,009.00  |
| 4.1.4.3.02.04       | Deslinde de predios  | 0.00          | 0.00 | 5,981,215.00   | 5,981,215.00   |
| 4.1.4.3.02.05       | Registro, estudio y aprobación de planos y proyectos de construcción, remodelación o ampliación                                      | 0.00          | 0.00 | 3,769,640.00   | 3,769,640.00   |
| 4.1.4.3.04          | Derechos por Expedición de Certificados y Constancias  | 0.00          | 0.00 | 19,335,393.00  | 19,335,393.00  |
| 4.1.4.3.04.01       | Certificaciones expedidos por funcionarios o empleados del Ente  | 0.00          | 0.00 | 17,293,476.00  | 17,293,476.00  |
| 4.1.4.3.04.02       | Copias de documentos que obren en los archivos de oficinas del Ente  | 0.00          | 0.00 | 2,179.00       | 2,179.00       |
| 4.1.4.3.04.03       | Evaluación del impacto ambiental   | 0.00          | 0.00 | 2,039,738.00   | 2,039,738.00   |
| 4.1.4.3.06          | Derechos por Servicios de Panteones  | 0.00          | 0.00 | 8,444,960.00   | 8,444,960.00   |
| 4.1.4.3.06.01       | Derechos por Servicios de Inhumaciones y Refrendo Anual de Fosas   | 0.00          | 0.00 | 4,680,631.00   | 4,680,631.00   |
| 4.1.4.3.06.03       | Derechos por Servicios de Depósito de Restos en Osario   | 0.00          | 0.00 | 749,082.00     | 749,082.00     |
| 4.1.4.3.06.06       | Derechos por Servicios de Inhumación de Restos, Apertura o Cierre de Gavetas   | 0.00          | 0.00 | 42,734.00      | 42,734.00      |
| 4.1.4.3.06.07       | Derechos por Servicios de Exhumaciones   | 0.00          | 0.00 | 396,751.00     | 396,751.00     |
| 4.1.4.3.06.08       | Derechos por Servicios de Reinhumaciones   | 0.00          | 0.00 | 25,645.00      | 25,645.00      |
| 4.1.4.3.06.09       | Derechos por Servicios de Cremaciones  | 0.00          | 0.00 | 2,550,117.00   | 2,550,117.00   |
| 4.1.4.3.07          | Derechos por Servicios de Recolección, Transporte y Disposición Final de Desechos Sólidos  | 0.00          | 0.00 | 8,241,529.00   | 8,241,529.00   |
| 4.1.4.3.07.02       | Uso industrial y comercial   | 0.00          | 0.00 | 8,241,529.00   | 8,241,529.00   |
| 4.1.4.3.10          | Derechos por Servicios Prestados por la Tesorería  | 0.00          | 0.00 | 13,348,446.00  | 13,348,446.00  |
| 4.1.4.3.10.02       | Expedición de una Cédula Catastral   | 0.00          | 0.00 | 1,833,666.00   | 1,833,666.00   |





H. Ayuntamiento de Veracruz  
Balanza de Comprobación Acumulada  
Al 31-Diciembre-2023

| Código           | Nombre cuenta   | Movimientos   |      |               |               |
|------------------|---|---------------|------|---------------|---------------|
|                  |   | Saldo Inicial | Debe | Haber         | Saldo Final   |
| 4.1.4.3.10.03    | Expedición de Expedición de un Certificado de Valor Catastral o Catastral Provisional   | 0.00          | 0.00 | 11,457,397.00 | 11,457,397.00 |
| 4.1.4.3.10.04    | Expedición de Constancia de Datos Catastrales   | 0.00          | 0.00 | 14,664.00     | 14,664.00     |
| 4.1.4.3.10.05    | Expedición de Cartografía Catastral Propiedad del Municipio   | 0.00          | 0.00 | 42,136.00     | 42,136.00     |
| 4.1.4.3.10.07    | Expedición de Certificación de Documentos Públicos que Obren en el Archivo de la Tesorería  | 0.00          | 0.00 | 583.00        | 583.00        |
| 4.1.4.3.11       | Derechos por Servicios del Registro Civil   | 0.00          | 0.00 | 9,654,970.00  | 9,654,970.00  |
| 4.1.4.3.11.01    | Derechos por Servicios del Registro Civil de Reconocimientos de Hijos   | 0.00          | 0.00 | 6,633.00      | 6,633.00      |
| 4.1.4.3.11.03    | Derechos por Servicios del Registro Civil de Celebración de Matrimonios en Oficina  | 0.00          | 0.00 | 2,323,006.00  | 2,323,006.00  |
| 4.1.4.3.11.04    | Derechos por Servicios del Registro Civil de Celebración de Matrimonios a Domicilio   | 0.00          | 0.00 | 13,486.00     | 13,486.00     |
| 4.1.4.3.11.05    | Derechos por Servicios del Registro Civil de Inscripción de Sentencias  | 0.00          | 0.00 | 78,223.00     | 78,223.00     |
| 4.1.4.3.11.06    | Derechos por Servicios del Registro Civil de Divorcios  | 0.00          | 0.00 | 1,684,484.00  | 1,684,484.00  |
| 4.1.4.3.11.07    | Derechos por Servicios del Registro Civil de Expedición de Copias de Actas  | 0.00          | 0.00 | 4,765,268.00  | 4,765,268.00  |
| 4.1.4.3.11.10    | Derechos por Servicios del Registro Civil de Anotaciones  | 0.00          | 0.00 | 148,734.00    | 148,734.00    |
| 4.1.4.3.11.11    | Derechos por Servicios del Registro Civil de Expedición de constancias o certificaciones  | 0.00          | 0.00 | 98,417.00     | 98,417.00     |
| 4.1.4.3.11.12    | Derechos por Servicios del Registro Civil por la Búsqueda   | 0.00          | 0.00 | 536,719.00    | 536,719.00    |
| 4.1.4.3.12       | Derechos en Materia de Tránsito Municipal   | 0.00          | 0.00 | 1,926,747.00  | 1,926,747.00  |
| 4.1.4.3.12.01    | Expedición de permisos  | 0.00          | 0.00 | 1,624,909.00  | 1,624,909.00  |
| 4.1.4.3.12.02    | Prestación de otros servicios   | 0.00          | 0.00 | 301,838.00    | 301,838.00    |
| 4.1.4.3.14       | Derechos por Anuncios Comerciales y Publicidad  | 0.00          | 0.00 | 5,668,721.00  | 5,668,721.00  |
| 4.1.4.3.14.01    | Derechos por Licencia Anual para la Colocación de Anuncios Comerciales en la Vía Pública  | 0.00          | 0.00 | 5,408,070.00  | 5,408,070.00  |
| 4.1.4.3.14.02    | Derechos por Permisos o Autorizaciones Eventual para la Colocación de Anuncios Comerciales en la Vía Pública                        | 0.00          | 0.00 | 234,800.00    | 234,800.00    |
| 4.1.4.3.14.05    | Otros Derechos por Anuncios Comerciales y Publicidad  | 0.00          | 0.00 | 25,851.00     | 25,851.00     |
| 4.1.4.3.15       | Derechos por la Enajenación de Bebidas Alcohólicas realizada Total o Parcialmente al Público en General                             | 0.00          | 0.00 | 8,718,855.00  | 8,718,855.00  |
| 4.1.4.3.15.02    | Derechos por el Permiso o Autorización Temporal para la Enajenación de Bebidas Alcohólicas realizada al Público en General          | 0.00          | 0.00 | 8,718,855.00  | 8,718,855.00  |
| 4.1.4.4          | Accesorios de Derechos  | 0.00          | 0.00 | 166,662.00    | 166,662.00    |
| 4.1.4.4.01       | Accesorios de Derechos  | 0.00          | 0.00 | 166,662.00    | 166,662.00    |
| 4.1.4.4.01.01    | Recargos de Derechos  | 0.00          | 0.00 | 166,662.00    | 166,662.00    |
| 4.1.4.5          | Derechos no comprendidos en la Ley de Ingresos Vigente, Causados en Ejercicios Fiscales Anteriores Pendientes de Liquidación o Pago | 0.00          | 0.00 | 660,277.00    | 660,277.00    |
| 4.1.4.5.01       | Derechos de Ejercicios Fiscales Anteriores  | 0.00          | 0.00 | 660,277.00    | 660,277.00    |
| 4.1.4.5.01.01    | Derechos por el Uso o Goce, Aprovechamiento o explotación de bienes de dominio público  | 0.00          | 0.00 | 292,022.00    | 292,022.00    |
| 4.1.4.5.01.02    | Derechos por Prestación de Servicios  | 0.00          | 0.00 | 99,782.00     | 99,782.00     |
| 4.1.4.5.01.02.02 | Derechos por Recolección de Residuos  | 0.00          | 0.00 | 99,782.00     | 99,782.00     |
| 4.1.4.5.01.03    | Accesorios de Derechos  | 0.00          | 0.00 | 268,473.00    | 268,473.00    |
| 4.1.5            | Productos   | 0.00          | 0.00 | 81,649,606.61 | 81,649,606.61 |
| 4.1.5.1          | Productos   | 0.00          | 0.00 | 81,649,606.61 | 81,649,606.61 |
| 4.1.5.1.01       | Arrendamiento de Bienes Muebles e Inmuebles de Dominio Privado  | 0.00          | 0.00 | 3,846,213.00  | 3,846,213.00  |
| 4.1.5.1.09       | Otros Productos   | 0.00          | 0.00 | 77,803,393.61 | 77,803,393.61 |
| 4.1.5.1.09.04    | Diversos Derivados de Contratos o Concesiones   | 0.00          | 0.00 | 1,783,037.00  | 1,783,037.00  |
| 4.1.5.1.09.05    | Rendimientos Financieros Provenientes de Capitales o Valores a Favor  | 0.00          | 0.00 | 76,020,356.61 | 76,020,356.61 |
| 4.1.6            | Aprovechamientos  | 0.00          | 0.00 | 80,850,847.60 | 80,850,847.60 |
| 4.1.6.2          | Multas  | 0.00          | 0.00 | 47,614,097.41 | 47,614,097.41 |
| 4.1.6.2.01       | Multas Administrativas  | 0.00          | 0.00 | 47,614,097.41 | 47,614,097.41 |
| 4.1.6.2.01.01    | Multas al Bando de Policía y Gobierno   | 0.00          | 0.00 | 208,772.22    | 208,772.22    |
| 4.1.6.2.01.05    | Multas al Reglamento de Ecología y Medio Ambiente   | 0.00          | 0.00 | 372,701.00    | 372,701.00    |
| 4.1.6.2.01.07    | Multas al Reglamento de Mercados, Actividades de Comercio, Industria y Espectáculos   | 0.00          | 0.00 | 718,150.19    | 718,150.19    |
| 4.1.6.2.01.08    | Multas a Reglamento de Protección a los Animales  | 0.00          | 0.00 | 76,579.00     | 76,579.00     |
| 4.1.6.2.01.09    | Multas al Reglamento de Protección Civil  | 0.00          | 0.00 | 16,628.00     | 16,628.00     |
| 4.1.6.2.01.10    | Multas al Reglamento de Tránsito y Vialidad   | 0.00          | 0.00 | 43,994,142.00 | 43,994,142.00 |
| 4.1.6.2.01.12    | Otras Multas  | 0.00          | 0.00 | 2,227,125.00  | 2,227,125.00  |
| 4.1.6.3          | Indemnizaciones   | 0.00          | 0.00 | 1,146,358.00  | 1,146,358.00  |
| 4.1.6.3.01       | Indemnizaciones   | 0.00          | 0.00 | 1,146,358.00  | 1,146,358.00  |
| 4.1.6.9          | Otros Aprovechamientos  | 0.00          | 0.00 | 32,090,392.19 | 32,090,392.19 |
| 4.1.6.9.01       | Legados y Donaciones  | 0.00          | 0.00 | 26,954,936.34 | 26,954,936.34 |
| 4.1.6.9.02       | Diversos Aprovechamientos   | 0.00          | 0.00 | 5,135,455.85  | 5,135,455.85  |



H. Ayuntamiento de Veracruz  
Balanza de Comprobación Acumulada  
Al 31-Diciembre-2023

| Código                 | Nombre cuenta  | Movimientos   |                         |                  |                         |
|------------------------|--|---------------|-------------------------|------------------|-------------------------|
|                        |  | Saldo Inicial | Debe                    | Haber            | Saldo Final             |
| 4.2                    | PARTICIPACIONES, APORTACIONES, CONVENIOS, INCENTIVOS DERIVADOS DE LA COLABORACIÓN FISCAL, FONDOS DISTINTOS DE APORTACIONES, TRANSFERENCIAS, ASIGNACIONES, SUBSIDIOS Y SUBVENCIONES, PENSIONES Y JUBILACIONES | 0.00          | 0.00                    | 2,402,690,544.75 | 2,402,690,544.75        |
| 4.2.1                  | Participaciones, Aportaciones, Convenios, Incentivos Derivados de la Colaboración Fiscal y Fondos Distintos de Aportaciones  | 0.00          | 0.00                    | 2,402,690,544.75 | 2,402,690,544.75        |
| 4.2.1.1                | Participaciones  | 0.00          | 0.00                    | 1,643,125,882.55 | 1,643,125,882.55        |
| 4.2.1.1.01             | Participaciones Federales  | 0.00          | 0.00                    | 1,643,125,882.55 | 1,643,125,882.55        |
| 4.2.1.1.01.01          | Fondo General de Participaciones   | 0.00          | 0.00                    | 923,064,461.69   | 923,064,461.69          |
| 4.2.1.1.01.02          | Impuesto Especial sobre Producción y Servicios (IEPS)  | 0.00          | 0.00                    | 18,001,837.69    | 18,001,837.69           |
| 4.2.1.1.01.03          | Fondo de Fomento Municipal   | 0.00          | 0.00                    | 253,464,882.32   | 253,464,882.32          |
| 4.2.1.1.01.05          | Incentivos por el Impuesto sobre Automóviles Nuevos (ISAN)   | 0.00          | 0.00                    | 10,303,198.69    | 10,303,198.69           |
| 4.2.1.1.01.06          | Fondo de Compensación del ISAN   | 0.00          | 0.00                    | 2,190,757.44     | 2,190,757.44            |
| 4.2.1.1.01.07          | Fondo de Fiscalización y Recaudación   | 0.00          | 0.00                    | 37,971,669.51    | 37,971,669.51           |
| 4.2.1.1.01.08          | Fondo de Extracción de Hidrocarburos   | 0.00          | 0.00                    | 5,685,409.23     | 5,685,409.23            |
| 4.2.1.1.01.09          | Participaciones de Gasolina y Diésel   | 0.00          | 0.00                    | 16,004,749.99    | 16,004,749.99           |
| 4.2.1.1.01.10          | Incentivo a la Venta Final de Gasolina y Diésel  | 0.00          | 0.00                    | 4,082.32         | 4,082.32                |
| 4.2.1.1.01.14          | ISR Participable   | 0.00          | 0.00                    | 100,935,675.39   | 100,935,675.39          |
| 4.2.1.1.01.17          | Ley de Coordinación Fiscal (Gasolinas)   | 0.00          | 0.00                    | 273,166,715.00   | 273,166,715.00          |
| 4.2.1.1.01.18          | ISR de Bienes Inmuebles  | 0.00          | 0.00                    | 2,332,443.28     | 2,332,443.28            |
| 4.2.1.2                | Aportaciones   | 0.00          | 0.00                    | 722,497,567.00   | 722,497,567.00          |
| 4.2.1.2.01             | Aportaciones Federales Ramo 33   | 0.00          | 0.00                    | 722,497,567.00   | 722,497,567.00          |
| 4.2.1.2.01.01          | Fondo para la Infraestructura Social Municipal y de las Demarcaciones Territoriales del Distrito Federal (FISMDF)  | 0.00          | 0.00                    | 184,709,652.00   | 184,709,652.00          |
| 4.2.1.2.01.03          | Fondo de Aportaciones para el Fortalecimiento de los Municipios y de las Demarcaciones Territoriales del Distrito Federal (FORTAMUNDF)   | 0.00          | 0.00                    | 537,787,915.00   | 537,787,915.00          |
| 4.2.1.3                | Convenios  | 0.00          | 0.00                    | 2,535,902.84     | 2,535,902.84            |
| 4.2.1.3.01             | Ingresos Extraordinarios   | 0.00          | 0.00                    | 2,535,902.84     | 2,535,902.84            |
| 4.2.1.3.01.01          | Secretaría de Hacienda y Crédito Público (SHCP)  | 0.00          | 0.00                    | 2,075,940.00     | 2,075,940.00            |
| 4.2.1.3.01.01.01       | Zona Federal Marítimo Terrestre (ZOFEMAT)  | 0.00          | 0.00                    | 2,075,940.00     | 2,075,940.00            |
| 4.2.1.3.01.01.01.01    | Recursos ZOFEMAT   | 0.00          | 0.00                    | 1,542,472.00     | 1,542,472.00            |
| 4.2.1.3.01.01.01.01.01 | Recursos ZOFEMAT   | 0.00          | 0.00                    | 1,542,472.00     | 1,542,472.00            |
| 4.2.1.3.01.01.01.01.02 | Fondo ZOFEMAT  | 0.00          | 0.00                    | 533,468.00       | 533,468.00              |
| 4.2.1.3.01.01.01.02.01 | Fondo ZOFEMAT  | 0.00          | 0.00                    | 533,468.00       | 533,468.00              |
| 4.2.1.3.01.13          | Instituto Nacional de las Mujeres (INMUJER)  | 0.00          | 0.00                    | 185,999.84       | 185,999.84              |
| 4.2.1.3.01.13.03       | Programa para el Adelanto, Bienestar e Igualdad de las Mujeres (PROABIM)   | 0.00          | 0.00                    | 185,999.84       | 185,999.84              |
| 4.2.1.3.01.13.03.01    | PROABIM  | 0.00          | 0.00                    | 185,999.84       | 185,999.84              |
| 4.2.1.3.01.15          | Secretaría de Cultura  | 0.00          | 0.00                    | 273,963.00       | 273,963.00              |
| 4.2.1.3.01.15.02       | Convenio de Zonas Arqueológicas  | 0.00          | 0.00                    | 273,963.00       | 273,963.00              |
| 4.2.1.3.01.15.02.01    | CONZA  | 0.00          | 0.00                    | 156,162.50       | 156,162.50              |
| 4.2.1.3.01.15.02.02    | CONZA (Remanentes)   | 0.00          | 0.00                    | 117,800.50       | 117,800.50              |
| 4.2.1.3.01.15.02.02.01 | CONZA (2022)   | 0.00          | 0.00                    | 117,800.50       | 117,800.50              |
| 4.2.1.4                | Incentivos Derivados de la Colaboración Fiscal   | 0.00          | 0.00                    | 1,764,052.86     | 1,764,052.86            |
| 4.2.1.4.01             | Multas Federales Administrativas no Fiscales   | 0.00          | 0.00                    | 1,764,052.86     | 1,764,052.86            |
| 4.2.1.4.01.01          | Impuestos por la Secretaría del Trabajo y Previsión Social   | 0.00          | 0.00                    | 1,487,098.89     | 1,487,098.89            |
| 4.2.1.4.01.10          | Impuestos por la Secretaría de Agricultura y Ganadería, Desarrollo Rural, Pesca y Alimentación   | 0.00          | 0.00                    | 1,386.00         | 1,386.00                |
| 4.2.1.4.01.11          | Impuestos por la Procuraduría Federal del Consumidor   | 0.00          | 0.00                    | 12,482.22        | 12,482.22               |
| 4.2.1.4.01.12          | Impuestos por la Procuraduría Federal de Protección al Medio Ambiente  | 0.00          | 0.00                    | 9,337.00         | 9,337.00                |
| 4.2.1.4.01.14          | Impuestos por el Instituto Mexicano de la Propiedad Industrial   | 0.00          | 0.00                    | 253,748.75       | 253,748.75              |
| 4.2.1.5                | Fondos Distintos de Aportaciones   | 0.00          | 0.00                    | 32,767,139.50    | 32,767,139.50           |
| 4.2.1.5.01             | Fondo para Entidades Federativas y Municipios Productores de Hidrocarburos   | 0.00          | 0.00                    | 32,767,139.50    | 32,767,139.50           |
| 4.2.1.5.01.01          | Fondo de Hidrocarburos Regiones Marítimas  | 0.00          | 0.00                    | 32,170,982.07    | 32,170,982.07           |
| 4.2.1.5.01.01.01       | Fondo de Hidrocarburos Regiones Marítimas  | 0.00          | 0.00                    | 32,170,982.07    | 32,170,982.07           |
| 4.2.1.5.01.02          | Fondo de Hidrocarburos Regiones Terrestres   | 0.00          | 0.00                    | 596,157.43       | 596,157.43              |
| 4.2.1.5.01.02.01       | Fondo de Hidrocarburos Regiones Terrestres   | 0.00          | 0.00                    | 596,157.43       | 596,157.43              |
| 4.3                    | OTROS INGRESOS Y BENEFICIOS  | 0.00          | 0.00                    | 7,265,324.38     | 7,265,324.38            |
| 4.3.9                  | Otros Ingresos y Beneficios Varios   | 0.00          | 0.00                    | 7,265,324.38     | 7,265,324.38            |
| 4.3.9.4                | Diferencias de Cotizaciones a Favor en Valores Negociables   | 0.00          | 0.00                    | 7,265,324.38     | 7,265,324.38            |
| 4.3.9.4.01             | Diferencias de Cotizaciones a Favor en Valores Negociables   | 0.00          | 0.00                    | 7,265,324.38     | 7,265,324.38            |
| <b>5</b>               | <b>GASTOS Y OTRAS PÉRDIDAS</b>   | <b>0.00</b>   | <b>3,069,357,006.28</b> | <b>0.00</b>      | <b>3,069,357,006.28</b> |
| 5.1                    | GASTOS DE FUNCIONAMIENTO   | 0.00          | 2,518,527,441.78        | 0.00             | 2,518,527,441.78        |
| 5.1.1                  | Servicios Personales   | 0.00          | 1,442,070,561.50        | 0.00             | 1,442,070,561.50        |
| 5.1.1.1                | Remuneraciones al Personal de Carácter Permanente  | 0.00          | 272,833,441.30          | 0.00             | 272,833,441.30          |



H. Ayuntamiento de Veracruz  
Balanza de Comprobación Acumulada  
Al 31-Diciembre-2023

| Código        | Nombre cuenta   | Movimientos   |                |       |                |
|---------------|---|---------------|----------------|-------|----------------|
|               |   | Saldo Inicial | Debe           | Haber | Saldo Final    |
| 5.1.1.1.01    | Dietas  | 0.00          | 7,030,078.80   | 0.00  | 7,030,078.80   |
| 5.1.1.1.01.01 | Dietas  | 0.00          | 7,030,078.80   | 0.00  | 7,030,078.80   |
| 5.1.1.1.03    | Sueldo base al personal permanente  | 0.00          | 265,803,362.50 | 0.00  | 265,803,362.50 |
| 5.1.1.1.03.01 | Sueldos y salarios  | 0.00          | 265,803,362.50 | 0.00  | 265,803,362.50 |
| 5.1.1.2       | Remuneraciones al Personal de Carácter Transitorio  | 0.00          | 462,057,622.63 | 0.00  | 462,057,622.63 |
| 5.1.1.2.02    | Sueldos Base al Personal Eventual   | 0.00          | 462,057,622.63 | 0.00  | 462,057,622.63 |
| 5.1.1.2.02.01 | Sueldos Base al Personal Eventual   | 0.00          | 462,057,622.63 | 0.00  | 462,057,622.63 |
| 5.1.1.3       | Remuneraciones Adicionales y Especiales   | 0.00          | 238,481,198.92 | 0.00  | 238,481,198.92 |
| 5.1.1.3.01    | Primas por Años de Servicios Efectivos Prestados  | 0.00          | 19,169,819.81  | 0.00  | 19,169,819.81  |
| 5.1.1.3.01.01 | Quinquenios   | 0.00          | 19,169,819.81  | 0.00  | 19,169,819.81  |
| 5.1.1.3.02    | Primas de Vacaciones, Dominical y Gratificaciones de Fin de Año   | 0.00          | 137,695,954.65 | 0.00  | 137,695,954.65 |
| 5.1.1.3.02.01 | Prima Dominical   | 0.00          | 685,960.37     | 0.00  | 685,960.37     |
| 5.1.1.3.02.02 | Gratificación Anual   | 0.00          | 89,106,550.75  | 0.00  | 89,106,550.75  |
| 5.1.1.3.02.03 | Prima Vacacional  | 0.00          | 29,095,301.73  | 0.00  | 29,095,301.73  |
| 5.1.1.3.02.05 | Canasta Navideña  | 0.00          | 18,808,141.80  | 0.00  | 18,808,141.80  |
| 5.1.1.3.03    | Horas Extraordinarias   | 0.00          | 6,898,201.29   | 0.00  | 6,898,201.29   |
| 5.1.1.3.03.01 | Compensación por Servicios de Turno Vespertino  | 0.00          | 6,898,201.29   | 0.00  | 6,898,201.29   |
| 5.1.1.3.04    | Compensaciones  | 0.00          | 74,717,223.17  | 0.00  | 74,717,223.17  |
| 5.1.1.3.04.01 | Compensación Fija   | 0.00          | 74,717,223.17  | 0.00  | 74,717,223.17  |
| 5.1.1.4       | Seguridad Social  | 0.00          | 96,756,821.06  | 0.00  | 96,756,821.06  |
| 5.1.1.4.01    | Aportaciones de Seguridad Social  | 0.00          | 89,759,590.64  | 0.00  | 89,759,590.64  |
| 5.1.1.4.01.01 | Instituto Mexicano del Seguro Social (IMSS)   | 0.00          | 52,398,883.21  | 0.00  | 52,398,883.21  |
| 5.1.1.4.01.05 | Instituto de Pensiones del Estado IPE   | 0.00          | 37,360,707.43  | 0.00  | 37,360,707.43  |
| 5.1.1.4.04    | Aportaciones para Seguros   | 0.00          | 6,997,230.42   | 0.00  | 6,997,230.42   |
| 5.1.1.4.04.01 | Aportaciones para seguros   | 0.00          | 6,997,230.42   | 0.00  | 6,997,230.42   |
| 5.1.1.5       | Otras Prestaciones Sociales y Económicas  | 0.00          | 344,646,871.21 | 0.00  | 344,646,871.21 |
| 5.1.1.5.02    | Indemnizaciones   | 0.00          | 1,244,346.64   | 0.00  | 1,244,346.64   |
| 5.1.1.5.02.01 | Indemnizaciones   | 0.00          | 1,244,346.64   | 0.00  | 1,244,346.64   |
| 5.1.1.5.03    | Prestaciones y Haberes de Retiro  | 0.00          | 99,803,858.82  | 0.00  | 99,803,858.82  |
| 5.1.1.5.03.01 | Jubilaciones  | 0.00          | 7,853,012.88   | 0.00  | 7,853,012.88   |
| 5.1.1.5.03.02 | Pensiones   | 0.00          | 61,237,051.35  | 0.00  | 61,237,051.35  |
| 5.1.1.5.03.04 | Liquidaciones por indemnizaciones y por sueldos y salarios caídos.  | 0.00          | 25,258,194.29  | 0.00  | 25,258,194.29  |
| 5.1.1.5.03.05 | Prima de Antigüedad   | 0.00          | 5,455,600.30   | 0.00  | 5,455,600.30   |
| 5.1.1.5.04    | Prestaciones Contractuales  | 0.00          | 243,598,665.75 | 0.00  | 243,598,665.75 |
| 5.1.1.5.04.02 | Ayuda para lentes y aparatos ortopédicos  | 0.00          | 6,327,864.12   | 0.00  | 6,327,864.12   |
| 5.1.1.5.04.04 | Despensa  | 0.00          | 104,114,638.78 | 0.00  | 104,114,638.78 |
| 5.1.1.5.04.05 | Previsión social múltiple   | 0.00          | 125,962,040.35 | 0.00  | 125,962,040.35 |
| 5.1.1.5.04.13 | Servicio de guarderías  | 0.00          | 1,085,440.00   | 0.00  | 1,085,440.00   |
| 5.1.1.5.04.14 | Ayuda para la adquisición de útiles escolares   | 0.00          | 1,820,482.50   | 0.00  | 1,820,482.50   |
| 5.1.1.5.04.17 | Pago del día de las madres  | 0.00          | 2,927,600.00   | 0.00  | 2,927,600.00   |
| 5.1.1.5.04.33 | Estímulo Día del Padre  | 0.00          | 985,600.00     | 0.00  | 985,600.00     |
| 5.1.1.5.04.37 | Gastos por defunción  | 0.00          | 375,000.00     | 0.00  | 375,000.00     |
| 5.1.1.6       | Pago de Estímulos a Servidores Públicos   | 0.00          | 27,294,606.38  | 0.00  | 27,294,606.38  |
| 5.1.1.6.01    | Estímulos   | 0.00          | 27,294,606.38  | 0.00  | 27,294,606.38  |
| 5.1.1.6.01.04 | Estímulo por puntualidad y asistencia   | 0.00          | 12,370,103.88  | 0.00  | 12,370,103.88  |
| 5.1.1.6.01.06 | Estímulo a servidores públicos  | 0.00          | 823,631.00     | 0.00  | 823,631.00     |
| 5.1.1.6.01.08 | Estímulo por productividad  | 0.00          | 14,100,871.50  | 0.00  | 14,100,871.50  |
| 5.1.2         | Materiales y Suministros  | 0.00          | 225,698,133.65 | 0.00  | 225,698,133.65 |
| 5.1.2.1       | Materiales de Administración, Emisión de Documentos y Artículos Oficiales                                     | 0.00          | 31,989,326.85  | 0.00  | 31,989,326.85  |
| 5.1.2.1.01    | Materiales, Útiles y Equipos Menores de Oficina   | 0.00          | 9,757,279.22   | 0.00  | 9,757,279.22   |
| 5.1.2.1.01.01 | Materiales, Útiles y Equipos Menores de Oficina   | 0.00          | 9,757,279.22   | 0.00  | 9,757,279.22   |
| 5.1.2.1.04    | Materiales, Útiles y Equipos Menores de Tecnologías de la Información y Comunicaciones                        | 0.00          | 4,178,356.44   | 0.00  | 4,178,356.44   |
| 5.1.2.1.04.01 | Materiales, Útiles y Equipos Menores de Tecnologías de la Información y Comunicaciones                        | 0.00          | 4,178,356.44   | 0.00  | 4,178,356.44   |
| 5.1.2.1.06    | Material de Limpieza  | 0.00          | 14,065,454.34  | 0.00  | 14,065,454.34  |
| 5.1.2.1.06.01 | Material de Limpieza  | 0.00          | 14,065,454.34  | 0.00  | 14,065,454.34  |
| 5.1.2.1.08    | Materiales para el Registro e Identificación de Bienes y Personas   | 0.00          | 3,988,236.85   | 0.00  | 3,988,236.85   |
| 5.1.2.1.08.01 | Materiales para el Registro e Identificación de Bienes y Personas   | 0.00          | 3,988,236.85   | 0.00  | 3,988,236.85   |
| 5.1.2.2       | Alimentos y Utensilios  | 0.00          | 9,590,903.95   | 0.00  | 9,590,903.95   |
| 5.1.2.2.01    | Productos Alimenticios para Personas  | 0.00          | 4,869,572.94   | 0.00  | 4,869,572.94   |
| 5.1.2.2.01.02 | Productos Alimenticios para Personas Derivado de la Prestación de Servicios Públicos en Instalaciones Propias | 0.00          | 4,869,572.94   | 0.00  | 4,869,572.94   |
| 5.1.2.2.02    | Productos Alimenticios para Animales  | 0.00          | 4,712,188.70   | 0.00  | 4,712,188.70   |
| 5.1.2.2.02.01 | Productos Alimenticios para Animales  | 0.00          | 4,712,188.70   | 0.00  | 4,712,188.70   |
| 5.1.2.2.03    | Utensilios para el Servicio de Alimentación   | 0.00          | 9,142.31       | 0.00  | 9,142.31       |
| 5.1.2.2.03.01 | Utensilios para el Servicio de Alimentación   | 0.00          | 9,142.31       | 0.00  | 9,142.31       |
| 5.1.2.4       | Materiales y Artículos de Construcción y de Reparación  | 0.00          | 83,521,154.76  | 0.00  | 83,521,154.76  |
| 5.1.2.4.01    | Productos Minerales no Metálicos  | 0.00          | 1,241,257.69   | 0.00  | 1,241,257.69   |
| 5.1.2.4.01.01 | Productos Minerales no Metálicos  | 0.00          | 1,241,257.69   | 0.00  | 1,241,257.69   |



H. Ayuntamiento de Veracruz  
Balanza de Comprobación Acumulada  
Al 31-Diciembre-2023

| Código        | Nombre cuenta   | Movimientos   |                |       |                |
|---------------|---|---------------|----------------|-------|----------------|
|               |   | Saldo Inicial | Debe           | Haber | Saldo Final    |
| 5.1.2.4.02    | Cemento y Productos de Concreto   | 0.00          | 21,847,033.64  | 0.00  | 21,847,033.64  |
| 5.1.2.4.02.01 | Cemento y Productos de Concreto   | 0.00          | 21,847,033.64  | 0.00  | 21,847,033.64  |
| 5.1.2.4.03    | Cal, Yeso y Productos de Yeso   | 0.00          | 14,197.82      | 0.00  | 14,197.82      |
| 5.1.2.4.03.01 | Cal, Yeso y Productos de Yeso   | 0.00          | 14,197.82      | 0.00  | 14,197.82      |
| 5.1.2.4.04    | Madera y Productos de Madera  | 0.00          | 1,112,840.69   | 0.00  | 1,112,840.69   |
| 5.1.2.4.04.01 | Madera y Productos de Madera  | 0.00          | 1,112,840.69   | 0.00  | 1,112,840.69   |
| 5.1.2.4.06    | Material Eléctrico y Electrónico  | 0.00          | 27,518,389.12  | 0.00  | 27,518,389.12  |
| 5.1.2.4.06.01 | Material Eléctrico y Electrónico  | 0.00          | 27,518,389.12  | 0.00  | 27,518,389.12  |
| 5.1.2.4.07    | Artículos Metálicos para la Construcción  | 0.00          | 5,646,600.74   | 0.00  | 5,646,600.74   |
| 5.1.2.4.07.01 | Artículos Metálicos para la Construcción  | 0.00          | 5,646,600.74   | 0.00  | 5,646,600.74   |
| 5.1.2.4.08    | Materiales Complementarios  | 0.00          | 3,369,028.00   | 0.00  | 3,369,028.00   |
| 5.1.2.4.08.01 | Plantas de ornato   | 0.00          | 3,369,028.00   | 0.00  | 3,369,028.00   |
| 5.1.2.4.09    | Otros Materiales y Artículos de Construcción y Reparación   | 0.00          | 22,771,807.06  | 0.00  | 22,771,807.06  |
| 5.1.2.4.09.01 | Pinturas  | 0.00          | 20,600,817.90  | 0.00  | 20,600,817.90  |
| 5.1.2.4.09.09 | Otros materiales y artículos  | 0.00          | 2,170,989.16   | 0.00  | 2,170,989.16   |
| 5.1.2.5       | Productos Químicos, Farmacéuticos y de Laboratorio  | 0.00          | 7,673,764.96   | 0.00  | 7,673,764.96   |
| 5.1.2.5.01    | Productos Químicos Básicos  | 0.00          | 915,593.86     | 0.00  | 915,593.86     |
| 5.1.2.5.01.01 | Productos Químicos Básicos  | 0.00          | 915,593.86     | 0.00  | 915,593.86     |
| 5.1.2.5.02    | Fertilizantes, Pesticidas y Otros Agroquímicos  | 0.00          | 5,455,527.98   | 0.00  | 5,455,527.98   |
| 5.1.2.5.02.01 | Fertilizantes, Pesticidas y Otros Agroquímicos  | 0.00          | 5,455,527.98   | 0.00  | 5,455,527.98   |
| 5.1.2.5.03    | Medicinas y Productos Farmacéuticos   | 0.00          | 1,259,782.35   | 0.00  | 1,259,782.35   |
| 5.1.2.5.03.01 | Medicinas y Productos Farmacéuticos   | 0.00          | 1,259,782.35   | 0.00  | 1,259,782.35   |
| 5.1.2.5.04    | Materiales, Accesorios y Suministros Médicos  | 0.00          | 42,860.77      | 0.00  | 42,860.77      |
| 5.1.2.5.04.01 | Materiales, Accesorios y Suministros Médicos  | 0.00          | 42,860.77      | 0.00  | 42,860.77      |
| 5.1.2.6       | Combustibles, Lubricantes y Aditivos  | 0.00          | 58,831,710.87  | 0.00  | 58,831,710.87  |
| 5.1.2.6.01    | Combustibles, Lubricantes y Aditivos  | 0.00          | 58,831,710.87  | 0.00  | 58,831,710.87  |
| 5.1.2.6.01.01 | Combustibles, Lubricantes y Aditivos para Programas de Seguridad Pública                          | 0.00          | 5,199,999.98   | 0.00  | 5,199,999.98   |
| 5.1.2.6.01.02 | Combustibles, Lubricantes y Aditivos para Servicios Públicos y la Operación de Programas Públicos | 0.00          | 304,578.79     | 0.00  | 304,578.79     |
| 5.1.2.6.01.03 | Combustibles, Lubricantes y Aditivos para Servicios Administrativos                               | 0.00          | 53,327,132.10  | 0.00  | 53,327,132.10  |
| 5.1.2.7       | Vestuario, Blancos, Prendas de Protección y Artículos Deportivos                                  | 0.00          | 19,540,281.72  | 0.00  | 19,540,281.72  |
| 5.1.2.7.01    | Vestuarios y Uniformes  | 0.00          | 15,144,333.84  | 0.00  | 15,144,333.84  |
| 5.1.2.7.01.01 | Vestuarios y Uniformes  | 0.00          | 15,144,333.84  | 0.00  | 15,144,333.84  |
| 5.1.2.7.02    | Prendas de Seguridad y Protección Personal  | 0.00          | 3,971,544.20   | 0.00  | 3,971,544.20   |
| 5.1.2.7.02.01 | Prendas de Seguridad y Protección Personal  | 0.00          | 3,971,544.20   | 0.00  | 3,971,544.20   |
| 5.1.2.7.03    | Artículos Deportivos  | 0.00          | 367,791.92     | 0.00  | 367,791.92     |
| 5.1.2.7.03.01 | Artículos Deportivos  | 0.00          | 367,791.92     | 0.00  | 367,791.92     |
| 5.1.2.7.04    | Productos Textiles  | 0.00          | 56,611.76      | 0.00  | 56,611.76      |
| 5.1.2.7.04.01 | Productos Textiles  | 0.00          | 56,611.76      | 0.00  | 56,611.76      |
| 5.1.2.9       | Herramientas, Refacciones y Accesorios Menores  | 0.00          | 14,550,990.54  | 0.00  | 14,550,990.54  |
| 5.1.2.9.01    | Herramientas Menores  | 0.00          | 3,237,141.09   | 0.00  | 3,237,141.09   |
| 5.1.2.9.01.01 | Herramientas Menores  | 0.00          | 3,237,141.09   | 0.00  | 3,237,141.09   |
| 5.1.2.9.03    | Refacciones y Accesorios Menores de Mobiliario y Equipo de Administración, Educativo y Recreativo | 0.00          | 43,346.52      | 0.00  | 43,346.52      |
| 5.1.2.9.03.01 | Refacciones y Accesorios Menores de Mobiliario y Equipo de Administración, Educativo y Recreativo | 0.00          | 43,346.52      | 0.00  | 43,346.52      |
| 5.1.2.9.04    | Refacciones y Accesorios Menores de Equipo de Cómputo y Tecnologías de la Información             | 0.00          | 101,519.60     | 0.00  | 101,519.60     |
| 5.1.2.9.04.01 | Refacciones y Accesorios Menores de Equipo de Cómputo y Tecnologías de la Información             | 0.00          | 101,519.60     | 0.00  | 101,519.60     |
| 5.1.2.9.06    | Refacciones y Accesorios Menores de Equipo de Transporte  | 0.00          | 1,850,629.93   | 0.00  | 1,850,629.93   |
| 5.1.2.9.06.01 | Refacciones y Accesorios Menores de Equipo de Transporte  | 0.00          | 1,850,629.93   | 0.00  | 1,850,629.93   |
| 5.1.2.9.09    | Refacciones y Accesorios Menores Otros Bienes Muebles   | 0.00          | 9,318,353.40   | 0.00  | 9,318,353.40   |
| 5.1.2.9.09.01 | Refacciones y Accesorios Menores Otros Bienes Muebles   | 0.00          | 9,318,353.40   | 0.00  | 9,318,353.40   |
| 5.1.3         | Servicios Generales   | 0.00          | 850,758,746.63 | 0.00  | 850,758,746.63 |
| 5.1.3.1       | Servicios Básicos   | 0.00          | 232,945,948.07 | 0.00  | 232,945,948.07 |
| 5.1.3.1.01    | Energía Eléctrica   | 0.00          | 220,754,817.20 | 0.00  | 220,754,817.20 |
| 5.1.3.1.01.01 | Energía Eléctrica   | 0.00          | 43,300,472.20  | 0.00  | 43,300,472.20  |
| 5.1.3.1.01.02 | Alumbrado Público   | 0.00          | 177,454,345.00 | 0.00  | 177,454,345.00 |
| 5.1.3.1.03    | Agua  | 0.00          | 3,800,000.00   | 0.00  | 3,800,000.00   |
| 5.1.3.1.03.01 | Agua  | 0.00          | 3,800,000.00   | 0.00  | 3,800,000.00   |
| 5.1.3.1.04    | Telefonía Tradicional   | 0.00          | 4,947,917.56   | 0.00  | 4,947,917.56   |
| 5.1.3.1.04.01 | Telefonía Tradicional   | 0.00          | 4,947,917.56   | 0.00  | 4,947,917.56   |
| 5.1.3.1.07    | Servicios de Acceso de Internet, Redes y Procesamiento de Información                             | 0.00          | 3,426,245.46   | 0.00  | 3,426,245.46   |
| 5.1.3.1.07.01 | Servicios de Acceso de Internet, Redes y Procesamiento de Información                             | 0.00          | 3,426,245.46   | 0.00  | 3,426,245.46   |
| 5.1.3.1.08    | Servicios Postales y Telegráficos   | 0.00          | 16,967.85      | 0.00  | 16,967.85      |
| 5.1.3.1.08.03 | Servicio de mensajería  | 0.00          | 16,967.85      | 0.00  | 16,967.85      |
| 5.1.3.2       | Servicios de Arrendamiento  | 0.00          | 111,503,246.04 | 0.00  | 111,503,246.04 |



H. Ayuntamiento de Veracruz  
Balanza de Comprobación Acumulada  
Al 31-Diciembre-2023

| Código        | Nombre cuenta  | Movimientos   |                |       |                |
|---------------|--|---------------|----------------|-------|----------------|
|               |  | Saldo Inicial | Debe           | Haber | Saldo Final    |
| 5.1.3.2.02    | Arrendamiento de Edificios   | 0.00          | 600,000.00     | 0.00  | 600,000.00     |
| 5.1.3.2.02.01 | Arrendamiento de Edificios   | 0.00          | 600,000.00     | 0.00  | 600,000.00     |
| 5.1.3.2.03    | Arrendamiento de Mobiliario y Equipo de Administración, Educativa y Recreativa                           | 0.00          | 4,099,999.72   | 0.00  | 4,099,999.72   |
| 5.1.3.2.03.02 | Arrendamiento de equipo de fotocopiado   | 0.00          | 4,099,999.72   | 0.00  | 4,099,999.72   |
| 5.1.3.2.05    | Arrendamiento de Equipo de Transporte  | 0.00          | 17,732,684.76  | 0.00  | 17,732,684.76  |
| 5.1.3.2.05.02 | Arrendamiento de Equipo de Transporte para Servicios y Operación de Programas Públicos                   | 0.00          | 17,732,684.76  | 0.00  | 17,732,684.76  |
| 5.1.3.2.06    | Arrendamiento de Maquinaria, Otros Equipos y Herramientas  | 0.00          | 80,641,172.94  | 0.00  | 80,641,172.94  |
| 5.1.3.2.06.01 | Arrendamiento de Maquinaria, Otros Equipos y Herramientas  | 0.00          | 80,641,172.94  | 0.00  | 80,641,172.94  |
| 5.1.3.2.07    | Arrendamiento de Activos Intangibles   | 0.00          | 2,469,618.22   | 0.00  | 2,469,618.22   |
| 5.1.3.2.07.01 | Arrendamiento de Activos Intangibles   | 0.00          | 2,469,618.22   | 0.00  | 2,469,618.22   |
| 5.1.3.2.09    | Otros Arrendamientos   | 0.00          | 5,959,770.40   | 0.00  | 5,959,770.40   |
| 5.1.3.2.09.01 | Otros Arrendamientos   | 0.00          | 5,959,770.40   | 0.00  | 5,959,770.40   |
| 5.1.3.3       | Servicios Profesionales, Científicos y Técnicos y Otros Servicios  | 0.00          | 65,125,122.93  | 0.00  | 65,125,122.93  |
| 5.1.3.3.01    | Servicios Legales, de Contabilidad, Auditoría y Relacionados   | 0.00          | 46,308,160.54  | 0.00  | 46,308,160.54  |
| 5.1.3.3.01.01 | Servicios Legales, de Contabilidad, Auditoría y Relacionados   | 0.00          | 46,308,160.54  | 0.00  | 46,308,160.54  |
| 5.1.3.3.03    | Servicios de Consultoría Administrativa, Procesos, Técnica y en Tecnologías de la Información            | 0.00          | 6,083,457.78   | 0.00  | 6,083,457.78   |
| 5.1.3.3.03.01 | Servicios de Consultoría Administrativa, Procesos, Técnica y en Tecnologías de la Información            | 0.00          | 6,083,457.78   | 0.00  | 6,083,457.78   |
| 5.1.3.3.04    | Servicios de Capacitación  | 0.00          | 3,000,000.00   | 0.00  | 3,000,000.00   |
| 5.1.3.3.04.01 | Servicios de Capacitación  | 0.00          | 3,000,000.00   | 0.00  | 3,000,000.00   |
| 5.1.3.3.09    | Servicios Profesionales, Científicos y Técnicos Integrales   | 0.00          | 9,733,504.61   | 0.00  | 9,733,504.61   |
| 5.1.3.3.09.01 | Servicios Profesionales, Científicos y Técnicos Integrales   | 0.00          | 9,733,504.61   | 0.00  | 9,733,504.61   |
| 5.1.3.4       | Servicios Financieros, Bancarios y Comerciales   | 0.00          | 184,489,020.11 | 0.00  | 184,489,020.11 |
| 5.1.3.4.01    | Servicios Financieros y Bancarios  | 0.00          | 3,221,889.50   | 0.00  | 3,221,889.50   |
| 5.1.3.4.01.01 | Servicios Bancarios y Financieros  | 0.00          | 3,221,889.50   | 0.00  | 3,221,889.50   |
| 5.1.3.4.02    | Servicios de Cobranza, Investigación Crediticia y Similar  | 0.00          | 4,480,393.65   | 0.00  | 4,480,393.65   |
| 5.1.3.4.02.01 | Servicios de Cobranza, Investigación Crediticia y Similar  | 0.00          | 4,480,393.65   | 0.00  | 4,480,393.65   |
| 5.1.3.4.03    | Servicios de Recaudación, Traslado y Custodia de Valores   | 0.00          | 1,981,248.17   | 0.00  | 1,981,248.17   |
| 5.1.3.4.03.01 | Servicios de Recaudación, Traslado y Custodia de Valores   | 0.00          | 1,981,248.17   | 0.00  | 1,981,248.17   |
| 5.1.3.4.04    | Seguros de Responsabilidad Patrimonial y Fianzas   | 0.00          | 32,785.95      | 0.00  | 32,785.95      |
| 5.1.3.4.04.01 | Seguros de Responsabilidad Patrimonial y Fianzas   | 0.00          | 32,785.95      | 0.00  | 32,785.95      |
| 5.1.3.4.05    | Seguro de Bienes Patrimoniales   | 0.00          | 3,780,682.35   | 0.00  | 3,780,682.35   |
| 5.1.3.4.05.01 | Seguro de Bienes Patrimoniales   | 0.00          | 3,780,682.35   | 0.00  | 3,780,682.35   |
| 5.1.3.4.07    | Fletes y Maniobras   | 0.00          | 170,992,020.49 | 0.00  | 170,992,020.49 |
| 5.1.3.4.07.01 | Fletes y Maniobras   | 0.00          | 170,992,020.49 | 0.00  | 170,992,020.49 |
| 5.1.3.5       | Servicios de Instalación, Reparación, Mantenimiento y Conservación                                       | 0.00          | 54,481,238.18  | 0.00  | 54,481,238.18  |
| 5.1.3.5.01    | Conservación y Mantenimiento Menor de Inmuebles  | 0.00          | 12,978,033.65  | 0.00  | 12,978,033.65  |
| 5.1.3.5.01.01 | Conservación y Mantenimiento Menor de Inmuebles (Edificios Públicos)                                     | 0.00          | 12,978,033.65  | 0.00  | 12,978,033.65  |
| 5.1.3.5.02    | Instalación, Reparación y Mantenimiento de Mobiliario y Equipo de Administración, Educativa y Recreativa | 0.00          | 3,763,885.69   | 0.00  | 3,763,885.69   |
| 5.1.3.5.02.01 | Instalación, Reparación y Mantenimiento de Mobiliario y Equipo de Administración, Educativa y Recreativa | 0.00          | 762,863.37     | 0.00  | 762,863.37     |
| 5.1.3.5.02.02 | Conservación y mantenimiento de otros  | 0.00          | 3,001,022.32   | 0.00  | 3,001,022.32   |
| 5.1.3.5.05    | Reparación y Mantenimiento de Equipo de Transporte   | 0.00          | 4,881,915.75   | 0.00  | 4,881,915.75   |
| 5.1.3.5.05.03 | Conservación y Mantenimiento de Vehículos Adscritos a Servicios Administrativos                          | 0.00          | 4,881,915.75   | 0.00  | 4,881,915.75   |
| 5.1.3.5.08    | Servicios de Limpieza y Manejo de Desechos   | 0.00          | 30,900,000.00  | 0.00  | 30,900,000.00  |
| 5.1.3.5.08.02 | Protección y preservación ecológica  | 0.00          | 30,900,000.00  | 0.00  | 30,900,000.00  |
| 5.1.3.5.09    | Servicios de Jardinería y Fumigación   | 0.00          | 1,957,403.09   | 0.00  | 1,957,403.09   |
| 5.1.3.5.09.01 | Servicios de Jardinería y Fumigación   | 0.00          | 1,957,403.09   | 0.00  | 1,957,403.09   |
| 5.1.3.6       | Servicios de Comunicación Social y Publicidad  | 0.00          | 42,250,361.99  | 0.00  | 42,250,361.99  |
| 5.1.3.6.01    | Difusión por Radio, Televisión y Otros Medios de Mensajes Sobre Programas y Actividades Gubernamentales  | 0.00          | 42,250,361.99  | 0.00  | 42,250,361.99  |
| 5.1.3.6.01.04 | Impresiones  | 0.00          | 4,020,523.63   | 0.00  | 4,020,523.63   |
| 5.1.3.6.01.05 | Difusión de mensajes sobre programas y actividades gubernamentales                                       | 0.00          | 38,229,838.36  | 0.00  | 38,229,838.36  |
| 5.1.3.7       | Servicios de Traslado y Viáticos   | 0.00          | 2,027,302.88   | 0.00  | 2,027,302.88   |
| 5.1.3.7.01    | Pasajes Aéreos   | 0.00          | 87,092.24      | 0.00  | 87,092.24      |
| 5.1.3.7.01.01 | Pasajes Nacionales a Servidores Públicos   | 0.00          | 87,092.24      | 0.00  | 87,092.24      |
| 5.1.3.7.02    | Pasajes Terrestres   | 0.00          | 89,736.02      | 0.00  | 89,736.02      |
| 5.1.3.7.02.01 | Pasajes Nacionales a Servidores Públicos   | 0.00          | 89,736.02      | 0.00  | 89,736.02      |
| 5.1.3.7.05    | Viáticos en el País  | 0.00          | 1,850,474.62   | 0.00  | 1,850,474.62   |
| 5.1.3.7.05.01 | Viáticos Nacionales a Servidores Públicos  | 0.00          | 1,850,474.62   | 0.00  | 1,850,474.62   |
| 5.1.3.8       | Servicios Oficiales  | 0.00          | 111,922,284.07 | 0.00  | 111,922,284.07 |



H. Ayuntamiento de Veracruz  
Balanza de Comprobación Acumulada  
Al 31-Diciembre-2023

| Código        | Nombre cuenta  | Movimientos    |                       |                       |                |
|---------------|--|----------------|-----------------------|-----------------------|----------------|
|               |  | Saldo Inicial  | Debe                  | Haber                 | Saldo Final    |
| 5.1.3.8.02    | Gastos de Orden Social y Cultural  | 0.00           | 108,928,655.61        | 0.00                  | 108,928,655.61 |
| 5.1.3.8.02.02 | Actividades cívicas y festividades   | 0.00           | 108,928,655.61        | 0.00                  | 108,928,655.61 |
| 5.1.3.8.03    | Congresos y Convenciones   | 0.00           | 2,993,628.46          | 0.00                  | 2,993,628.46   |
| 5.1.3.8.03.01 | Congresos y Convenciones   | 0.00           | 2,993,628.46          | 0.00                  | 2,993,628.46   |
| 5.1.3.9       | Otros Servicios Generales  | 0.00           | 46,014,222.36         | 0.00                  | 46,014,222.36  |
| 5.1.3.9.02    | Impuestos y Derechos   | 0.00           | 733,742.60            | 0.00                  | 733,742.60     |
| 5.1.3.9.02.01 | Impuestos y Derechos   | 0.00           | 694,389.60            | 0.00                  | 694,389.60     |
| 5.1.3.9.02.02 | Derechos por uso, aprovechamiento y explotación de aguas                                   | 0.00           | 39,353.00             | 0.00                  | 39,353.00      |
| 5.1.3.9.04    | Sentencias y Resoluciones por Autoridad Competente   | 0.00           | 11,322,193.00         | 0.00                  | 11,322,193.00  |
| 5.1.3.9.04.01 | Sentencias y Resoluciones por Autoridad Competente   | 0.00           | 11,322,193.00         | 0.00                  | 11,322,193.00  |
| 5.1.3.9.06    | Otros Gastos por Responsabilidades   | 0.00           | 47,597.76             | 0.00                  | 47,597.76      |
| 5.1.3.9.06.01 | Otros Gastos por Responsabilidades   | 0.00           | 47,597.76             | 0.00                  | 47,597.76      |
| 5.1.3.9.08    | Impuestos sobre Nóminas y Otros que se Deriven de una Relación Laboral                     | 0.00           | 33,910,689.00         | 0.00                  | 33,910,689.00  |
| 5.1.3.9.08.01 | Impuestos sobre Nóminas y Otros que se Deriven de una Relación Laboral                     | 0.00           | 33,910,689.00         | 0.00                  | 33,910,689.00  |
| 5.2           | TRANSFERENCIAS, ASIGNACIONES, SUBSIDIOS Y OTRAS AYUDAS                                     | 0.00           | 188,663,053.92        | 0.00                  | 188,663,053.92 |
| 5.2.4         | Ayudas Sociales  | 0.00           | 188,663,053.92        | 0.00                  | 188,663,053.92 |
| 5.2.4.1       | Ayudas Sociales a Personas   | 0.00           | 153,864,933.92        | 0.00                  | 153,864,933.92 |
| 5.2.4.1.01    | Ayudas Sociales a Personas   | 0.00           | 153,864,933.92        | 0.00                  | 153,864,933.92 |
| 5.2.4.1.01.01 | Protección a ancianos y desvalidos   | 0.00           | 23,190,292.73         | 0.00                  | 23,190,292.73  |
| 5.2.4.1.01.09 | Otras ayudas sociales  | 0.00           | 130,674,641.19        | 0.00                  | 130,674,641.19 |
| 5.2.4.3       | Ayudas Sociales a Instituciones  | 0.00           | 34,798,120.00         | 0.00                  | 34,798,120.00  |
| 5.2.4.3.03    | Ayudas Sociales a Instituciones sin Fines de Lucro   | 0.00           | 34,798,120.00         | 0.00                  | 34,798,120.00  |
| 5.2.4.3.03.01 | Ayudas Sociales a Instituciones sin Fines de Lucro   | 0.00           | 1,114,000.00          | 0.00                  | 1,114,000.00   |
| 5.2.4.3.03.04 | Ayudas a sindicatos  | 0.00           | 33,684,120.00         | 0.00                  | 33,684,120.00  |
| 5.3           | PARTICIPACIONES Y APORTACIONES   | 0.00           | 194,969.00            | 0.00                  | 194,969.00     |
| 5.3.3         | Convenios  | 0.00           | 194,969.00            | 0.00                  | 194,969.00     |
| 5.3.3.2       | Convenios de Descentralización y Otros   | 0.00           | 194,969.00            | 0.00                  | 194,969.00     |
| 5.3.3.2.02    | Otros Convenios  | 0.00           | 194,969.00            | 0.00                  | 194,969.00     |
| 5.3.3.2.02.03 | ZOFEMAT  | 0.00           | 194,969.00            | 0.00                  | 194,969.00     |
| 5.4           | INTERESES, COMISIONES Y OTROS GASTOS DE LA DEUDA PÚBLICA                                   | 0.00           | 12,640,788.61         | 0.00                  | 12,640,788.61  |
| 5.4.1         | Intereses de la Deuda Pública  | 0.00           | 11,710,264.67         | 0.00                  | 11,710,264.67  |
| 5.4.1.1       | Intereses de la Deuda Pública Interna  | 0.00           | 11,710,264.67         | 0.00                  | 11,710,264.67  |
| 5.4.1.1.02    | Intereses Derivados de la Colocación de Títulos y Valores de la Deuda Interna              | 0.00           | 11,710,264.67         | 0.00                  | 11,710,264.67  |
| 5.4.1.1.02.02 | Intereses Derivados de la Colocación de Títulos y Valores la Deuda Interna Extraordinaria  | 0.00           | 11,710,264.67         | 0.00                  | 11,710,264.67  |
| 5.4.3         | Gastos de la Deuda Pública   | 0.00           | 930,523.94            | 0.00                  | 930,523.94     |
| 5.4.3.1       | Gastos de la Deuda Pública Interna   | 0.00           | 930,523.94            | 0.00                  | 930,523.94     |
| 5.4.3.1.02    | Gastos de la Deuda Pública Interna Extraordinaria  | 0.00           | 930,523.94            | 0.00                  | 930,523.94     |
| 5.5           | OTROS GASTOS Y PÉRDIDAS EXTRAORDINARIAS  | 0.00           | 13,543,747.77         | 0.00                  | 13,543,747.77  |
| 5.5.9         | Otros Gastos   | 0.00           | 13,543,747.77         | 0.00                  | 13,543,747.77  |
| 5.5.9.5       | Diferencias de Cotizaciones Negativas en Valores Negociables                               | 0.00           | 13,543,747.77         | 0.00                  | 13,543,747.77  |
| 5.5.9.5.01    | Diferencias de Cotizaciones Negativas en Valores Negociables                               | 0.00           | 13,543,747.77         | 0.00                  | 13,543,747.77  |
| 5.6           | INVERSIÓN PÚBLICA  | 0.00           | 335,787,005.20        | 0.00                  | 335,787,005.20 |
| 5.6.1         | Inversión Pública no Capitalizable   | 0.00           | 335,787,005.20        | 0.00                  | 335,787,005.20 |
| 5.6.1.1       | Construcción en Bienes no Capitalizable  | 0.00           | 335,787,005.20        | 0.00                  | 335,787,005.20 |
| 5.6.1.1.02    | Edificación No Habitacional  | 0.00           | 86,402,129.81         | 0.00                  | 86,402,129.81  |
| 5.6.1.1.04    | División de Terrenos y Construcción de Obras de Urbanización                               | 0.00           | 236,390,875.39        | 0.00                  | 236,390,875.39 |
| 5.6.1.1.08    | Trabajos de Acabados en Edificaciones y Otros Trabajos Especializados                      | 0.00           | 12,994,000.00         | 0.00                  | 12,994,000.00  |
| <b>7</b>      | <b>CUENTAS DE ORDEN CONTABLES</b>  | <b>0.00</b>    | <b>804,383,451.03</b> | <b>804,383,451.03</b> | <b>0.00</b>    |
| 7.4           | Juicios  | 0.00           | 36,704,357.26         | 36,704,357.26         | 0.00           |
| 7.4.1         | Demandas judicial en proceso de resolución   | 278,290,756.71 | 5,328,474.52          | 31,375,882.74         | 252,243,348.49 |
| 7.4.1.1       | Demandas judicial en proceso de resolución   | 278,290,756.71 | 5,328,474.52          | 31,375,882.74         | 252,243,348.49 |
| 7.4.1.1.01    | Demandas judicial en proceso de resolución   | 278,290,756.71 | 5,328,474.52          | 31,375,882.74         | 252,243,348.49 |
| 7.4.2         | Resolución de demandas en proceso judicial   | 278,290,756.71 | 31,375,882.74         | 5,328,474.52          | 252,243,348.49 |
| 7.4.2.1       | Resolución de demandas en proceso judicial   | 278,290,756.71 | 31,375,882.74         | 5,328,474.52          | 252,243,348.49 |
| 7.4.2.1.01    | Resolución de demandas en proceso judicial   | 278,290,756.71 | 31,375,882.74         | 5,328,474.52          | 252,243,348.49 |
| 7.5           | Inversión mediante proyectos para prestación de servicios (PPS) y similares                | 0.00           | 69,359,005.00         | 69,359,005.00         | 0.00           |
| 7.5.1         | Contratos para inversión mediante proyectos para prestación de servicios (PPS) y similares | 872,089,581.00 | 0.00                  | 69,359,005.00         | 802,730,576.00 |
| 7.5.1.1       | Contratos para inversión mediante proyectos para prestación de servicios (PPS) y similares | 872,089,581.00 | 0.00                  | 69,359,005.00         | 802,730,576.00 |
| 7.5.1.1.01    | Contratos para inversión mediante proyectos para prestación de servicios (PPS) y similares | 872,089,581.00 | 0.00                  | 69,359,005.00         | 802,730,576.00 |



H. Ayuntamiento de Veracruz  
Balanza de Comprobación Acumulada  
Al 31-Diciembre-2023

| Código                    | Nombre cuenta   | Movimientos    |                          |                          |                  |
|---------------------------|---|----------------|--------------------------|--------------------------|------------------|
|                           |   | Saldo Inicial  | Debe                     | Haber                    | Saldo Final      |
| 7.5.2                     | Inversión pública contratada mediante proyectos para prestación de servicios (PPS) y similares            | 872,089,581.00 | 69,359,005.00            | 0.00                     | 802,730,576.00   |
| 7.5.2.1                   | Inversión pública contratada mediante proyectos para prestación de servicios (PPS) y similares            | 872,089,581.00 | 69,359,005.00            | 0.00                     | 802,730,576.00   |
| 7.5.2.1.01                | Inversión pública contratada mediante proyectos para prestación de servicios (PPS) y similares            | 872,089,581.00 | 69,359,005.00            | 0.00                     | 802,730,576.00   |
| 7.6.3                     | Bienes bajo contrato en comodato  | 5,417,744.22   | 0.00                     | 0.00                     | 5,417,744.22     |
| 7.6.3.1                   | Bienes bajo contrato en comodato  | 5,417,744.22   | 0.00                     | 0.00                     | 5,417,744.22     |
| 7.6.3.1.01                | Bienes bajo contrato en comodato  | 5,417,744.22   | 0.00                     | 0.00                     | 5,417,744.22     |
| 7.6.3.1.01.02             | Bienes Bajo Contrato en Comodato - Vehiculos y Equipo de Transporte                                       | 5,417,744.22   | 0.00                     | 0.00                     | 5,417,744.22     |
| 7.6.4                     | Contrato de comodato por bienes   | 5,417,744.22   | 0.00                     | 0.00                     | 5,417,744.22     |
| 7.6.4.1                   | Contrato de comodato por bienes   | 5,417,744.22   | 0.00                     | 0.00                     | 5,417,744.22     |
| 7.6.4.1.01                | Contrato de comodato por bienes   | 5,417,744.22   | 0.00                     | 0.00                     | 5,417,744.22     |
| 7.6.4.1.01.02             | Bienes Bajo Contrato en Comodato - Vehiculos y Equipo de Transporte                                       | 5,417,744.22   | 0.00                     | 0.00                     | 5,417,744.22     |
| 7.7                       | Corriente por recuperar   | 0.00           | 533,187,982.40           | 533,187,982.40           | 0.00             |
| 7.7.1                     | Deudoras  | 0.00           | 266,593,991.20           | 266,593,991.20           | 0.00             |
| 7.7.1.4.1.1.2.01.01       | Predial urbano (Deudoras)   | 0.00           | 212,676,213.32           | 212,676,213.32           | 0.00             |
| 7.7.1.4.1.1.2.01.02       | Predial sub urbano (Deudoras)   | 0.00           | 29,643,765.83            | 29,643,765.83            | 0.00             |
| 7.7.1.4.1.1.2.01.03       | Predial rural (Deudoras)  | 0.00           | 5,692,069.05             | 5,692,069.05             | 0.00             |
| 7.7.1.4.1.1.9.01.01       | Contribución Adicional Sobre Impuesto Predial (Deudoras)  | 0.00           | 18,581,943.00            | 18,581,943.00            | 0.00             |
| 7.7.2                     | Acreedoras  | 0.00           | 266,593,991.20           | 266,593,991.20           | 0.00             |
| 7.7.2.4.1.1.2.01.01       | Predial urbano (Acreedoras)   | 0.00           | 212,676,213.32           | 212,676,213.32           | 0.00             |
| 7.7.2.4.1.1.2.01.02       | Predial sub urbano (Acreedoras)   | 0.00           | 29,643,765.83            | 29,643,765.83            | 0.00             |
| 7.7.2.4.1.1.2.01.03       | Predial rural (Acreedoras)  | 0.00           | 5,692,069.05             | 5,692,069.05             | 0.00             |
| 7.7.2.4.1.1.9.01.01       | Contribución Adicional Sobre Impuesto Predial (Acreedoras)  | 0.00           | 18,581,943.00            | 18,581,943.00            | 0.00             |
| 7.8                       | Rezago por Recuperar  | 0.00           | 165,132,106.37           | 165,132,106.37           | 0.00             |
| 7.8.1                     | Deudoras  | 426,454,383.51 | 92,548,668.16            | 72,583,438.21            | 446,419,613.46   |
| 7.8.1.4.1.9.1.01.02.01.01 | Predial Urbano (Deudoras)   | 319,744,246.16 | 19,537,184.22            | 61,321,653.11            | 277,959,777.27   |
| 7.8.1.4.1.9.1.01.02.01.02 | Predial sub urbano (Deudoras)   | 61,738,194.23  | 63,114,964.32            | 2,940,329.10             | 121,912,829.45   |
| 7.8.1.4.1.9.1.01.02.01.03 | Predial rural (Deudoras)  | 15,207,514.12  | 3,537,039.62             | 3,369,714.00             | 15,374,839.74    |
| 7.8.1.4.1.9.1.01.09.01.01 | Sobre impuesto predial (Deudoras)   | 29,764,429.00  | 6,359,480.00             | 4,951,742.00             | 31,172,167.00    |
| 7.8.2                     | Acreedoras  | 426,454,383.51 | 72,583,438.21            | 92,548,668.16            | 446,419,613.46   |
| 7.8.2.4.1.9.1.01.02.01.01 | Predial Urbano (Acreedoras)   | 319,744,246.16 | 60,810,440.16            | 69,211,816.60            | 328,145,622.60   |
| 7.8.2.4.1.9.1.01.02.01.02 | Predial sub urbano (Acreedoras)   | 61,738,194.23  | 3,451,542.05             | 13,440,331.94            | 71,726,984.12    |
| 7.8.2.4.1.9.1.01.02.01.03 | Predial rural (Acreedoras)  | 15,207,514.12  | 3,369,714.00             | 3,537,039.62             | 15,374,839.74    |
| 7.8.2.4.1.9.1.01.09.01.01 | Sobre impuesto predial (Acreedoras)   | 29,764,429.00  | 4,951,742.00             | 6,359,480.00             | 31,172,167.00    |
| 7.9.5                     | Bienes históricos en custodia   | 145,932,003.00 | 0.00                     | 0.00                     | 145,932,003.00   |
| 7.9.5.1                   | Bienes muebles históricos en custodia   | 106,000.00     | 0.00                     | 0.00                     | 106,000.00       |
| 7.9.5.1.01                | Bienes muebles históricos en custodia   | 106,000.00     | 0.00                     | 0.00                     | 106,000.00       |
| 7.9.5.2                   | Bienes inmuebles históricos en custodia   | 145,826,003.00 | 0.00                     | 0.00                     | 145,826,003.00   |
| 7.9.5.2.01                | Bienes inmuebles históricos en custodia   | 145,826,003.00 | 0.00                     | 0.00                     | 145,826,003.00   |
| 7.9.6                     | En custodia Bienes históricos   | 145,932,003.00 | 0.00                     | 0.00                     | 145,932,003.00   |
| 7.9.6.1                   | En custodia Bienes muebles históricos   | 106,000.00     | 0.00                     | 0.00                     | 106,000.00       |
| 7.9.6.1.01                | En custodia Bienes muebles históricos   | 106,000.00     | 0.00                     | 0.00                     | 106,000.00       |
| 7.9.6.2                   | En custodia Bienes inmuebles históricos   | 145,826,003.00 | 0.00                     | 0.00                     | 145,826,003.00   |
| 7.9.6.2.01                | En custodia Bienes inmuebles históricos   | 145,826,003.00 | 0.00                     | 0.00                     | 145,826,003.00   |
| <b>8</b>                  | <b>CUENTAS DE ORDEN PRESUPUESTARIAS</b>   | <b>0.00</b>    | <b>26,309,333,623.05</b> | <b>26,309,333,623.05</b> | <b>0.00</b>      |
| 8.1                       | Ley de ingresos   | 0.00           | 10,771,048,421.28        | 10,771,048,421.28        | 0.00             |
| 8.1.1                     | Ley de ingresos estimada  | 0.00           | 2,509,248,898.40         | 0.00                     | 2,509,248,898.40 |
| 8.1.1.4.1.1.1.01.01       | Carpas (Estimado)   | 0.00           | 195,600.00               | 0.00                     | 195,600.00       |
| 8.1.1.4.1.1.1.01.03       | Espectáculos deportivos (Estimado)  | 0.00           | 25,602.00                | 0.00                     | 25,602.00        |
| 8.1.1.4.1.1.1.01.05       | Representaciones teatrales (Estimado)   | 0.00           | 645,039.00               | 0.00                     | 645,039.00       |
| 8.1.1.4.1.1.1.01.06       | Exhibiciones y concursos (Estimado)   | 0.00           | 25,810.00                | 0.00                     | 25,810.00        |
| 8.1.1.4.1.1.1.01.09       | Otros (Estimado)  | 0.00           | 146,758.00               | 0.00                     | 146,758.00       |
| 8.1.1.4.1.1.1.03.02       | Juegos electrónicos (Estimado)  | 0.00           | 296,990.00               | 0.00                     | 296,990.00       |
| 8.1.1.4.1.1.2.01.01       | Predial urbano (Estimado)   | 0.00           | 114,005,252.85           | 0.00                     | 114,005,252.85   |
| 8.1.1.4.1.1.2.01.02       | Predial sub urbano (Estimado)   | 0.00           | 13,420,412.00            | 0.00                     | 13,420,412.00    |
| 8.1.1.4.1.1.2.01.03       | Predial rural (Estimado)  | 0.00           | 2,252,208.00             | 0.00                     | 2,252,208.00     |
| 8.1.1.4.1.1.2.02.01       | Impuesto Sobre Traslación de Dominio por la Adquisición de Bienes Inmuebles de Suelo o en éste (Estimado) | 0.00           | 147,369,706.00           | 0.00                     | 147,369,706.00   |
| 8.1.1.4.1.1.7.01.01       | Recargos (Estimado)   | 0.00           | 4,345,985.00             | 0.00                     | 4,345,985.00     |
| 8.1.1.4.1.1.8.01.02.01.01 | Predial Urbano (Estimado)   | 0.00           | 14,973,644.86            | 0.00                     | 14,973,644.86    |
| 8.1.1.4.1.1.8.01.02.01.02 | Predial sub urbano (Estimado)   | 0.00           | 11,230,233.64            | 0.00                     | 11,230,233.64    |
| 8.1.1.4.1.1.8.01.02.01.03 | Predial rural (Estimado)  | 0.00           | 7,486,822.43             | 0.00                     | 7,486,822.43     |
| 8.1.1.4.1.1.8.01.02.01.04 | Propiedad o posesión ejidal o comunal (Estimado)  | 0.00           | 3,743,411.21             | 0.00                     | 3,743,411.21     |
| 8.1.1.4.1.1.8.01.03.01    | Accesorios (Estimado)   | 0.00           | 20,039,564.00            | 0.00                     | 20,039,564.00    |
| 8.1.1.4.1.1.8.01.09.01.01 | Sobre impuesto predial (Estimado)   | 0.00           | 3,634,028.00             | 0.00                     | 3,634,028.00     |
| 8.1.1.4.1.1.9.01.01       | Contribución Adicional Sobre Impuesto Predial (Estimado)  | 0.00           | 9,952,302.00             | 0.00                     | 9,952,302.00     |
| 8.1.1.4.1.1.9.01.02       | Contribución Adicional Sobre Espectáculos Públicos (Estimado)   | 0.00           | 200,366.00               | 0.00                     | 200,366.00       |
| 8.1.1.4.1.1.9.01.05       | Contribución Adicional Sobre Derechos (Estimado)  | 0.00           | 16,340,918.23            | 0.00                     | 16,340,918.23    |
| 8.1.1.4.1.1.9.01.06       | Contribución Adicional Sobre Productos (Estimado)   | 0.00           | 2,150,960.00             | 0.00                     | 2,150,960.00     |



H. Ayuntamiento de Veracruz  
Balanza de Comprobación Acumulada  
Al 31-Diciembre-2023

| Código              | Nombre cuenta   | Movimientos   |               |       |               |
|---------------------|---|---------------|---------------|-------|---------------|
|                     |   | Saldo Inicial | Debe          | Haber | Saldo Final   |
| 8.1.1.4.1.4.1.01.01 | Mercados municipales (Estimado)   | 0.00          | 1,465,904.00  | 0.00  | 1,465,904.00  |
| 8.1.1.4.1.4.1.01.02 | Ocupación de espacios en vías públicas o áreas municipales (Estimado)   | 0.00          | 10,183,975.34 | 0.00  | 10,183,975.34 |
| 8.1.1.4.1.4.1.01.03 | Ocupación temporal de la vía pública o áreas municipales (Estimado)   | 0.00          | 6,169,794.53  | 0.00  | 6,169,794.53  |
| 8.1.1.4.1.4.3.01.01 | Licencia de funcionamiento (Estimado)   | 0.00          | 3,535,573.00  | 0.00  | 3,535,573.00  |
| 8.1.1.4.1.4.3.01.02 | Refrendos anuales (Estimado)  | 0.00          | 5,626,981.00  | 0.00  | 5,626,981.00  |
| 8.1.1.4.1.4.3.01.03 | Permiso o autorización de carácter eventual (Estimado)  | 0.00          | 7,256,162.00  | 0.00  | 7,256,162.00  |
| 8.1.1.4.1.4.3.02.01 | Alineamiento de predios (Estimado)  | 0.00          | 1,825,279.00  | 0.00  | 1,825,279.00  |
| 8.1.1.4.1.4.3.02.02 | Asignación de número oficial e inspección de predios (Estimado)   | 0.00          | 1,032,712.00  | 0.00  | 1,032,712.00  |
| 8.1.1.4.1.4.3.02.03 | Licencias (Estimado)  | 0.00          | 20,455,005.00 | 0.00  | 20,455,005.00 |
| 8.1.1.4.1.4.3.02.04 | Deslinde de predios (Estimado)  | 0.00          | 7,083,870.00  | 0.00  | 7,083,870.00  |
| 8.1.1.4.1.4.3.02.05 | Registro, estudio y aprobación de planos y proyectos de construcción, remodelación o ampliación (Estimado)                            | 0.00          | 1,045,338.00  | 0.00  | 1,045,338.00  |
| 8.1.1.4.1.4.3.04.01 | Certificaciones expedidos por funcionarios o empleados del Ente (Estimado)  | 0.00          | 14,641,239.00 | 0.00  | 14,641,239.00 |
| 8.1.1.4.1.4.3.04.03 | Evaluación del impacto ambiental (Estimado)   | 0.00          | 670,101.00    | 0.00  | 670,101.00    |
| 8.1.1.4.1.4.3.04.04 | Solicitudes de información conforme a la ley de transparencia y acceso a la información (Estimado)                                    | 0.00          | 45.00         | 0.00  | 45.00         |
| 8.1.1.4.1.4.3.06.01 | Derechos por Servicios de Inhumaciones y Refrendo Anual de Fosas (Estimado)   | 0.00          | 6,175,978.00  | 0.00  | 6,175,978.00  |
| 8.1.1.4.1.4.3.06.03 | Derechos por Servicios de Depósito de Restos en Osario (Estimado)   | 0.00          | 310,734.00    | 0.00  | 310,734.00    |
| 8.1.1.4.1.4.3.06.06 | Derechos por Servicios de Inhumación de Restos, Apertura o Cierre de Gavetas (Estimado)   | 0.00          | 49,369.00     | 0.00  | 49,369.00     |
| 8.1.1.4.1.4.3.06.07 | Derechos por Servicios de Exhumaciones (Estimado)   | 0.00          | 207,328.00    | 0.00  | 207,328.00    |
| 8.1.1.4.1.4.3.06.08 | Derechos por Servicios de Reinhumaciones (Estimado)   | 0.00          | 18,962.00     | 0.00  | 18,962.00     |
| 8.1.1.4.1.4.3.06.09 | Derechos por Servicios de Cremaciones (Estimado)  | 0.00          | 690,653.00    | 0.00  | 690,653.00    |
| 8.1.1.4.1.4.3.07.02 | Uso industrial y comercial (Estimado)   | 0.00          | 8,734,934.00  | 0.00  | 8,734,934.00  |
| 8.1.1.4.1.4.3.10.01 | Rectificación o cancelación de datos asentados en la declaración inicial de traslado de dominio (Estimado)                            | 0.00          | 1,928.00      | 0.00  | 1,928.00      |
| 8.1.1.4.1.4.3.10.02 | Expedición de una Cédula Catastral (Estimado)   | 0.00          | 2,294,023.00  | 0.00  | 2,294,023.00  |
| 8.1.1.4.1.4.3.10.03 | Expedición de Expedición de un Certificado de Valor Catastral o Catastral Provisional (Estimado)                                      | 0.00          | 10,163,656.00 | 0.00  | 10,163,656.00 |
| 8.1.1.4.1.4.3.10.04 | Expedición de Constancia de Datos Catastrales (Estimado)  | 0.00          | 17,305.00     | 0.00  | 17,305.00     |
| 8.1.1.4.1.4.3.10.05 | Expedición de Cartografía Catastral Propiedad del Municipio (Estimado)  | 0.00          | 52,700.00     | 0.00  | 52,700.00     |
| 8.1.1.4.1.4.3.10.07 | Expedición de Certificación de Documentos Públicos que Obren en el Archivo de la Tesorería (Estimado)                                 | 0.00          | 2,229.00      | 0.00  | 2,229.00      |
| 8.1.1.4.1.4.3.11.01 | Derechos por Servicios del Registro Civil de Reconocimientos de Hijos (Estimado)  | 0.00          | 7,324.00      | 0.00  | 7,324.00      |
| 8.1.1.4.1.4.3.11.03 | Derechos por Servicios del Registro Civil de Celebración de Matrimonios en Oficina (Estimado)   | 0.00          | 2,007,502.00  | 0.00  | 2,007,502.00  |
| 8.1.1.4.1.4.3.11.04 | Derechos por Servicios del Registro Civil de Celebración de Matrimonios a Domicilio (Estimado)  | 0.00          | 35,475.00     | 0.00  | 35,475.00     |
| 8.1.1.4.1.4.3.11.05 | Derechos por Servicios del Registro Civil de Inscripción de Sentencias (Estimado)   | 0.00          | 68,771.00     | 0.00  | 68,771.00     |
| 8.1.1.4.1.4.3.11.06 | Derechos por Servicios del Registro Civil de Divorcios (Estimado)   | 0.00          | 1,535,180.00  | 0.00  | 1,535,180.00  |
| 8.1.1.4.1.4.3.11.07 | Derechos por Servicios del Registro Civil de Expedición de Copias de Actas (Estimado)   | 0.00          | 5,064,950.00  | 0.00  | 5,064,950.00  |
| 8.1.1.4.1.4.3.11.10 | Derechos por Servicios del Registro Civil de Anotaciones (Estimado)   | 0.00          | 72,928.00     | 0.00  | 72,928.00     |
| 8.1.1.4.1.4.3.11.11 | Derechos por Servicios del Registro Civil de Expedición de constancias o certificaciones (Estimado)                                   | 0.00          | 44,855.00     | 0.00  | 44,855.00     |
| 8.1.1.4.1.4.3.11.12 | Derechos por Servicios del Registro Civil por la Búsqueda (Estimado)  | 0.00          | 464,781.00    | 0.00  | 464,781.00    |
| 8.1.1.4.1.4.3.12.01 | Expedición de permisos (Estimado)   | 0.00          | 1,551,488.00  | 0.00  | 1,551,488.00  |
| 8.1.1.4.1.4.3.12.02 | Prestación de otros servicios (Estimado)  | 0.00          | 318,101.00    | 0.00  | 318,101.00    |
| 8.1.1.4.1.4.3.14.01 | Derechos por Licencia Anual para la Colocación de Anuncios Comerciales en la Vía Pública (Estimado)                                   | 0.00          | 4,430,814.00  | 0.00  | 4,430,814.00  |
| 8.1.1.4.1.4.3.14.02 | Derechos por Permisos o Autorizaciones Eventual para la Colocación de Anuncios Comerciales en la Vía Pública (Estimado)               | 0.00          | 39,734.00     | 0.00  | 39,734.00     |
| 8.1.1.4.1.4.3.14.05 | Otros Derechos por Anuncios Comerciales y Publicidad (Estimado)   | 0.00          | 23,471.00     | 0.00  | 23,471.00     |
| 8.1.1.4.1.4.3.15.02 | Derechos por el Permiso o Autorización Temporal para la Enajenación de Bebidas Alcohólicas realizada al Público en General (Estimado) | 0.00          | 4,051,294.00  | 0.00  | 4,051,294.00  |
| 8.1.1.4.1.4.4.01.01 | Recargos de Derechos (Estimado)   | 0.00          | 150,296.00    | 0.00  | 150,296.00    |
| 8.1.1.4.1.4.5.01.01 | Derechos por el Uso o Goce, Aprovechamiento o explotación de bienes de dominio público (Estimado)                                     | 0.00          | 363,078.00    | 0.00  | 363,078.00    |
| 8.1.1.4.1.4.5.01.03 | Accesorios de Derechos (Estimado)   | 0.00          | 244,357.00    | 0.00  | 244,357.00    |





H. Ayuntamiento de Veracruz  
Balanza de Comprobación Acumulada  
Al 31-Diciembre-2023

| Código                       | Nombre cuenta  | Movimientos   |                  |                  |                |
|------------------------------|--|---------------|------------------|------------------|----------------|
|                              |  | Saldo Inicial | Debe             | Haber            | Saldo Final    |
| 8.1.1.4.1.5.1.01             | Arrendamiento de bienes muebles e inmuebles de dominio privado (Estimado)  | 0.00          | 4,052,263.00     | 0.00             | 4,052,263.00   |
| 8.1.1.4.1.5.1.09.04          | Diversos derivados de contratos o concesiones (Estimado)   | 0.00          | 2,143,785.00     | 0.00             | 2,143,785.00   |
| 8.1.1.4.1.5.1.09.05          | Rendimientos Financieros Provenientes de Capitales o Valores a Favor (Estimado)  | 0.00          | 18,244,952.19    | 0.00             | 18,244,952.19  |
| 8.1.1.4.1.6.2.01.01          | Multas al bando de policía y gobierno (Estimado)   | 0.00          | 68,509.38        | 0.00             | 68,509.38      |
| 8.1.1.4.1.6.2.01.05          | Multas al reglamento de ecología y medio ambiente (Estimado)   | 0.00          | 661,518.00       | 0.00             | 661,518.00     |
| 8.1.1.4.1.6.2.01.07          | Multas al reglamento de mercados, actividades de comercio, industria y espectáculos (Estimado)   | 0.00          | 534,031.00       | 0.00             | 534,031.00     |
| 8.1.1.4.1.6.2.01.08          | Multas a reglamento de protección a los animales (Estimado)  | 0.00          | 57,315.00        | 0.00             | 57,315.00      |
| 8.1.1.4.1.6.2.01.09          | Multas al reglamento de protección civil (Estimado)  | 0.00          | 388.00           | 0.00             | 388.00         |
| 8.1.1.4.1.6.2.01.10          | Multas al Reglamento de Tránsito y Vialidad (Estimado)   | 0.00          | 28,244,550.00    | 0.00             | 28,244,550.00  |
| 8.1.1.4.1.6.2.01.12          | Otras Multas (Estimado)  | 0.00          | 1,645,230.00     | 0.00             | 1,645,230.00   |
| 8.1.1.4.1.6.3.01             | Indemnizaciones (Estimado)   | 0.00          | 583,898.83       | 0.00             | 583,898.83     |
| 8.1.1.4.1.6.4.01             | Reintegros (Estimado)  | 0.00          | 135,910.94       | 0.00             | 135,910.94     |
| 8.1.1.4.1.6.6.01             | Aprovechamientos no Comprendidos en la Ley de Ingresos Vigente, Causados en Ejercicios Fiscales Anteriores Pendientes de Liquidación o Pago (Estimado) | 0.00          | 2,274,908.00     | 0.00             | 2,274,908.00   |
| 8.1.1.4.1.6.9.01             | Legados y Donaciones (Estimado)  | 0.00          | 8,104,161.00     | 0.00             | 8,104,161.00   |
| 8.1.1.4.1.6.9.02             | Diversos aprovechamientos (Estimado)   | 0.00          | 16,818,231.37    | 0.00             | 16,818,231.37  |
| 8.1.1.4.2.1.1.01.01          | Fondo general de participaciones (Estimado)  | 0.00          | 700,679,041.68   | 0.00             | 700,679,041.68 |
| 8.1.1.4.2.1.1.01.02          | Impuesto Especial sobre Producción y Servicios (IEPS) (Estimado)   | 0.00          | 12,561,871.90    | 0.00             | 12,561,871.90  |
| 8.1.1.4.2.1.1.01.03          | Fondo de Fomento Municipal (Estimado)  | 0.00          | 171,889,579.42   | 0.00             | 171,889,579.42 |
| 8.1.1.4.2.1.1.01.05          | Incentivos por el Impuesto sobre Automóviles Nuevos (ISAN) (Estimado)  | 0.00          | 6,792,363.38     | 0.00             | 6,792,363.38   |
| 8.1.1.4.2.1.1.01.06          | Fondo de Compensación del ISAN (Estimado)  | 0.00          | 2,044,346.32     | 0.00             | 2,044,346.32   |
| 8.1.1.4.2.1.1.01.07          | Fondo de Fiscalización y Recaudación (Estimado)  | 0.00          | 36,085,360.78    | 0.00             | 36,085,360.78  |
| 8.1.1.4.2.1.1.01.08          | Fondo de Extracción de Hidrocarburos (Estimado)  | 0.00          | 4,179,002.44     | 0.00             | 4,179,002.44   |
| 8.1.1.4.2.1.1.01.09          | Participaciones de Gasolina y Diésel (Estimado)  | 0.00          | 10,776,976.48    | 0.00             | 10,776,976.48  |
| 8.1.1.4.2.1.1.01.10          | Incentivo a la Venta Final de Gasolina y Diésel (Estimado)   | 0.00          | 9,995.49         | 0.00             | 9,995.49       |
| 8.1.1.4.2.1.1.01.14          | ISR Participable (Estimado)  | 0.00          | 67,634,640.14    | 0.00             | 67,634,640.14  |
| 8.1.1.4.2.1.1.01.17          | Ley de Coordinación Fiscal (Gasolinas) (Estimado)  | 0.00          | 150,568,212.00   | 0.00             | 150,568,212.00 |
| 8.1.1.4.2.1.1.01.18          | ISR de Bienes Inmuebles (Estimado)   | 0.00          | 4,055,032.97     | 0.00             | 4,055,032.97   |
| 8.1.1.4.2.1.2.01.01          | Fondo para la Infraestructura Social Municipal y de las Demarcaciones Territoriales del Distrito Federal (FISMDF) (Estimado)                           | 0.00          | 187,092,938.32   | 0.00             | 187,092,938.32 |
| 8.1.1.4.2.1.2.01.03          | Fondo de Aportaciones para el Fortalecimiento de los Municipios y de las Demarcaciones Territoriales del Distrito Federal (FORTAMUNDF) (Estimado)      | 0.00          | 536,662,985.68   | 0.00             | 536,662,985.68 |
| 8.1.1.4.2.1.3.01.01.01.01.01 | Recursos ZOFEMAT (Estimado)  | 0.00          | 171,122.00       | 0.00             | 171,122.00     |
| 8.1.1.4.2.1.4.01.01          | Impuestas por la Secretaría del trabajo y previsión social (Estimado)  | 0.00          | 494.00           | 0.00             | 494.00         |
| 8.1.1.4.2.1.4.01.03          | Impuestas por la Secretaría de Turismo (Estimado)  | 0.00          | 435.00           | 0.00             | 435.00         |
| 8.1.1.4.2.1.4.01.04          | Impuestas por la Secretaría de Salud (Estimado)  | 0.00          | 3,500.00         | 0.00             | 3,500.00       |
| 8.1.1.4.2.1.4.01.11          | Impuestas por la Procuraduría Federal del Consumidor (Estimado)  | 0.00          | 14,079.60        | 0.00             | 14,079.60      |
| 8.1.1.4.2.1.4.01.14          | Impuestas por el Instituto Mexicano de la Propiedad Industrial (Estimado)  | 0.00          | 3,612.00         | 0.00             | 3,612.00       |
| 8.1.1.4.2.1.5.01.01.01       | Fondo de Hidrocarburos Regiones Marítimas (Estimado)   | 0.00          | 31,785,867.00    | 0.00             | 31,785,867.00  |
| 8.1.2                        | Ley de ingresos por ejecutar   | 0.00          | 3,590,349,473.76 | 3,590,349,473.76 | 0.00           |
| 8.1.2.4.1.1.1.01.01          | Carpas (Por ejecutar)  | 0.00          | 143,688.00       | 143,688.00       | 0.00           |
| 8.1.2.4.1.1.1.01.03          | Espectáculos deportivos (Por ejecutar)   | 0.00          | 325,185.00       | 325,185.00       | 0.00           |
| 8.1.2.4.1.1.1.01.05          | Representaciones teatrales (Por ejecutar)  | 0.00          | 1,087,744.00     | 1,087,744.00     | 0.00           |
| 8.1.2.4.1.1.1.01.09          | Otros (Por ejecutar)   | 0.00          | 446,191.00       | 446,191.00       | 0.00           |
| 8.1.2.4.1.1.1.03.02          | Juegos electrónicos (Por ejecutar)   | 0.00          | 350,240.00       | 350,240.00       | 0.00           |
| 8.1.2.4.1.1.2.01.01          | Predial urbano (Por ejecutar)  | 0.00          | 119,180,679.00   | 119,180,679.00   | 0.00           |
| 8.1.2.4.1.1.2.01.02          | Predial sub urbano (Por ejecutar)  | 0.00          | 12,762,309.00    | 12,762,309.00    | 0.00           |
| 8.1.2.4.1.1.2.01.03          | Predial rural (Por ejecutar)   | 0.00          | 3,321,637.00     | 3,321,637.00     | 0.00           |
| 8.1.2.4.1.1.2.02.01          | Impuesto Sobre Traslación de Dominio por la Adquisición de Bienes Inmuebles de Suelo o en éste (Por Ejecutar)  | 0.00          | 157,561,161.00   | 157,561,161.00   | 0.00           |
| 8.1.2.4.1.1.7.01.01          | Recargos (Por ejecutar)  | 0.00          | 3,765,310.00     | 3,765,310.00     | 0.00           |
| 8.1.2.4.1.1.7.01.02          | Sanciones (Por ejecutar)   | 0.00          | 5,932,215.00     | 5,932,215.00     | 0.00           |
| 8.1.2.4.1.1.7.01.03          | Gastos de ejecución (Por ejecutar)   | 0.00          | 5,232,026.00     | 5,232,026.00     | 0.00           |
| 8.1.2.4.1.1.8.01.02.01.01    | Predial Urbano (Por ejecutar)  | 0.00          | 51,985,514.00    | 51,985,514.00    | 0.00           |
| 8.1.2.4.1.1.8.01.02.01.02    | Predial sub urbano (Por ejecutar)  | 0.00          | 1,937,859.00     | 1,937,859.00     | 0.00           |
| 8.1.2.4.1.1.8.01.02.01.03    | Predial rural (Por ejecutar)   | 0.00          | 3,369,714.00     | 3,369,714.00     | 0.00           |
| 8.1.2.4.1.1.8.01.03.01       | Accesorios (Por ejecutar)  | 0.00          | 35,658,180.00    | 35,658,180.00    | 0.00           |
| 8.1.2.4.1.1.8.01.09.01.01    | Sobre impuesto predial (Por ejecutar)  | 0.00          | 4,301,199.00     | 4,301,199.00     | 0.00           |
| 8.1.2.4.1.1.9.01.01          | Contribución Adicional Sobre Impuesto Predial (Por Ejecutar)   | 0.00          | 10,158,939.00    | 10,158,939.00    | 0.00           |
| 8.1.2.4.1.1.9.01.02          | Contribución Adicional Sobre Espectáculos Públicos (Por Ejecutar)  | 0.00          | 352,961.00       | 352,961.00       | 0.00           |



H. Ayuntamiento de Veracruz  
Balanza de Comprobación Acumulada  
Al 31-Diciembre-2023

| Código              | Nombre cuenta   | Movimientos   |               |               |             |
|---------------------|---|---------------|---------------|---------------|-------------|
|                     |   | Saldo Inicial | Debe          | Haber         | Saldo Final |
| 8.1.2.4.1.1.9.01.05 | Contribución Adicional Sobre Derechos(Por ejecutar)   | 0.00          | 22,406,750.30 | 22,406,750.30 | 0.00        |
| 8.1.2.4.1.1.9.01.06 | Contribución Adicional Sobre Productos(Por ejecutar)  | 0.00          | 2,663,516.00  | 2,663,516.00  | 0.00        |
| 8.1.2.4.1.4.1.01.01 | Mercados municipales (Por ejecutar)   | 0.00          | 1,435,095.00  | 1,435,095.00  | 0.00        |
| 8.1.2.4.1.4.1.01.02 | Ocupación de espacios en vías públicas o áreas municipales (Por ejecutar)   | 0.00          | 650,428.00    | 650,428.00    | 0.00        |
| 8.1.2.4.1.4.1.01.03 | Ocupación temporal de la vía pública o áreas municipales (Por ejecutar)   | 0.00          | 6,678,078.38  | 6,678,078.38  | 0.00        |
| 8.1.2.4.1.4.1.01.04 | Estacionamiento en la vía pública (Por ejecutar)  | 0.00          | 21,496,488.00 | 21,496,488.00 | 0.00        |
| 8.1.2.4.1.4.3.01.01 | Licencia de funcionamiento (Por ejecutar)   | 0.00          | 1,803,146.00  | 1,803,146.00  | 0.00        |
| 8.1.2.4.1.4.3.01.02 | Refrendos anuales (Por ejecutar)  | 0.00          | 6,096,424.00  | 6,096,424.00  | 0.00        |
| 8.1.2.4.1.4.3.01.03 | Permiso o autorización de carácter eventual (Por ejecutar)  | 0.00          | 12,816,936.00 | 12,816,936.00 | 0.00        |
| 8.1.2.4.1.4.3.02.01 | Alineamiento de predios (Por ejecutar)  | 0.00          | 3,657,907.00  | 3,657,907.00  | 0.00        |
| 8.1.2.4.1.4.3.02.02 | Asignación de número oficial e inspección de predios (Por ejecutar)   | 0.00          | 3,026,931.00  | 3,026,931.00  | 0.00        |
| 8.1.2.4.1.4.3.02.03 | Licencias (Por ejecutar)  | 0.00          | 20,795,009.00 | 20,795,009.00 | 0.00        |
| 8.1.2.4.1.4.3.02.04 | Deslinde de predios (Por ejecutar)  | 0.00          | 5,981,215.00  | 5,981,215.00  | 0.00        |
| 8.1.2.4.1.4.3.02.05 | Registro, estudio y aprobación de planos y proyectos de construcción, remodelación o ampliación (Por ejecutar)                            | 0.00          | 3,769,640.00  | 3,769,640.00  | 0.00        |
| 8.1.2.4.1.4.3.04.01 | Certificaciones expedidos por funcionarios o empleados del Ente (Por ejecutar)  | 0.00          | 17,293,476.00 | 17,293,476.00 | 0.00        |
| 8.1.2.4.1.4.3.04.02 | Copias de documentos que obren en los archivos de oficinas del Ente (Por ejecutar)  | 0.00          | 2,179.00      | 2,179.00      | 0.00        |
| 8.1.2.4.1.4.3.04.03 | Evaluación del impacto ambiental (Por ejecutar)   | 0.00          | 2,039,738.00  | 2,039,738.00  | 0.00        |
| 8.1.2.4.1.4.3.06.01 | Derechos por Servicios de Inhumaciones y Refrendo Anual de Fosas (Por Ejecutar)   | 0.00          | 4,680,631.00  | 4,680,631.00  | 0.00        |
| 8.1.2.4.1.4.3.06.03 | Derechos por Servicios de Depósito de Restos en Osario (Por Ejecutar)   | 0.00          | 749,082.00    | 749,082.00    | 0.00        |
| 8.1.2.4.1.4.3.06.06 | Derechos por Servicios de Inhumación de Restos, Apertura o Cierre de Gavetas (Por Ejecutar)   | 0.00          | 42,734.00     | 42,734.00     | 0.00        |
| 8.1.2.4.1.4.3.06.07 | Derechos por Servicios de Exhumaciones (Por Ejecutar)   | 0.00          | 396,751.00    | 396,751.00    | 0.00        |
| 8.1.2.4.1.4.3.06.08 | Derechos por Servicios de Reinhumaciones (Por Ejecutar)   | 0.00          | 25,645.00     | 25,645.00     | 0.00        |
| 8.1.2.4.1.4.3.06.09 | Derechos por Servicios de Cremaciones (Por Ejecutar)  | 0.00          | 2,550,117.00  | 2,550,117.00  | 0.00        |
| 8.1.2.4.1.4.3.07.02 | Uso industrial y comercial (Por ejecutar)   | 0.00          | 8,241,529.00  | 8,241,529.00  | 0.00        |
| 8.1.2.4.1.4.3.10.02 | Expedición de una Cédula Catastral (Por Ejecutar)   | 0.00          | 1,833,666.00  | 1,833,666.00  | 0.00        |
| 8.1.2.4.1.4.3.10.03 | Expedición de Expedición de un Certificado de Valor Catastral o Catastral Provisional (Por Ejecutar)                                      | 0.00          | 11,457,397.00 | 11,457,397.00 | 0.00        |
| 8.1.2.4.1.4.3.10.04 | Expedición de Constancia de Datos Catastrales (Por Ejecutar)  | 0.00          | 14,664.00     | 14,664.00     | 0.00        |
| 8.1.2.4.1.4.3.10.05 | Expedición de Cartografía Catastral Propiedad del Municipio (Por ejecutar)  | 0.00          | 42,136.00     | 42,136.00     | 0.00        |
| 8.1.2.4.1.4.3.10.07 | Expedición de Certificación de Documentos Públicos que Obren en el Archivo de la Tesorería (Por ejecutar)                                 | 0.00          | 583.00        | 583.00        | 0.00        |
| 8.1.2.4.1.4.3.11.01 | Derechos por Servicios del Registro Civil de Reconocimientos de Hijos (Por Ejecutar)  | 0.00          | 6,633.00      | 6,633.00      | 0.00        |
| 8.1.2.4.1.4.3.11.03 | Derechos por Servicios del Registro Civil de Celebración de Matrimonios en Oficina (Por Ejecutar)   | 0.00          | 2,323,006.00  | 2,323,006.00  | 0.00        |
| 8.1.2.4.1.4.3.11.04 | Derechos por Servicios del Registro Civil de Celebración de Matrimonios a Domicilio (Por Ejecutar)  | 0.00          | 13,486.00     | 13,486.00     | 0.00        |
| 8.1.2.4.1.4.3.11.05 | Derechos por Servicios del Registro Civil de Inscripción de Sentencias (Por Ejecutar)   | 0.00          | 78,223.00     | 78,223.00     | 0.00        |
| 8.1.2.4.1.4.3.11.06 | Derechos por Servicios del Registro Civil de Divorcios (Por Ejecutar)   | 0.00          | 1,684,484.00  | 1,684,484.00  | 0.00        |
| 8.1.2.4.1.4.3.11.07 | Derechos por Servicios del Registro Civil de Expedición de Copias de Actas (Por Ejecutar)   | 0.00          | 4,765,268.00  | 4,765,268.00  | 0.00        |
| 8.1.2.4.1.4.3.11.10 | Derechos por Servicios del Registro Civil de Anotaciones (Por Ejecutar)   | 0.00          | 148,734.00    | 148,734.00    | 0.00        |
| 8.1.2.4.1.4.3.11.11 | Derechos por Servicios del Registro Civil de Expedición de constancias o certificaciones (Por Ejecutar)                                   | 0.00          | 98,417.00     | 98,417.00     | 0.00        |
| 8.1.2.4.1.4.3.11.12 | Derechos por Servicios del Registro Civil por la Búsqueda (Por Ejecutar)  | 0.00          | 536,719.00    | 536,719.00    | 0.00        |
| 8.1.2.4.1.4.3.12.01 | Expedición de permisos (Por ejecutar)   | 0.00          | 1,624,909.00  | 1,624,909.00  | 0.00        |
| 8.1.2.4.1.4.3.12.02 | Prestación de otros servicios (Por ejecutar)  | 0.00          | 301,838.00    | 301,838.00    | 0.00        |
| 8.1.2.4.1.4.3.14.01 | Derechos por Licencia Anual para la Colocación de Anuncios Comerciales en la Vía Pública (Por Ejecutar)                                   | 0.00          | 5,408,070.00  | 5,408,070.00  | 0.00        |
| 8.1.2.4.1.4.3.14.02 | Derechos por Permisos o Autorizaciones Eventual para la Colocación de Anuncios Comerciales en la Vía Pública (Por Ejecutar)               | 0.00          | 234,800.00    | 234,800.00    | 0.00        |
| 8.1.2.4.1.4.3.14.05 | Otros Derechos por Anuncios Comerciales y Publicidad (Por ejecutar)   | 0.00          | 25,851.00     | 25,851.00     | 0.00        |
| 8.1.2.4.1.4.3.15.02 | Derechos por el Permiso o Autorización Temporal para la Enajenación de Bebidas Alcohólicas realizada al Público en General (Por ejecutar) | 0.00          | 8,718,855.00  | 8,718,855.00  | 0.00        |
| 8.1.2.4.1.4.4.01.01 | Recargos de Derechos (Por Ejecutar)   | 0.00          | 166,662.00    | 166,662.00    | 0.00        |
| 8.1.2.4.1.4.5.01.01 | Derechos por el Uso o Goce, Aprovechamiento o explotación de bienes de dominio público (Por ejecutar)                                     | 0.00          | 292,022.00    | 292,022.00    | 0.00        |



H. Ayuntamiento de Veracruz  
Balanza de Comprobación Acumulada  
Al 31-Diciembre-2023

| Código                          | Nombre cuenta   | Movimientos   |                  |                | Saldo Final      |
|---------------------------------|---|---------------|------------------|----------------|------------------|
|                                 |   | Saldo Inicial | Debe             | Haber          |                  |
| 8.1.2.4.1.4.5.01.02.02          | Derechos por Recolección de Residuos (Por ejecutar)   | 0.00          | 99,782.00        | 99,782.00      | 0.00             |
| 8.1.2.4.1.4.5.01.03             | Accesorios de Derechos (Por ejecutar)   | 0.00          | 268,473.00       | 268,473.00     | 0.00             |
| 8.1.2.4.1.5.1.01                | Arrendamiento de bienes muebles e inmuebles de dominio privado (Por ejecutar)   | 0.00          | 3,846,213.00     | 3,846,213.00   | 0.00             |
| 8.1.2.4.1.5.1.09.04             | Diversos derivados de contratos o concesiones (Por ejecutar)  | 0.00          | 1,783,037.00     | 1,783,037.00   | 0.00             |
| 8.1.2.4.1.5.1.09.05             | Rendimientos Financieros Provenientes de Capitales o Valores a Favor (Por ejecutar)   | 0.00          | 76,020,356.61    | 76,020,356.61  | 0.00             |
| 8.1.2.4.1.6.2.01.01             | Multas al bando de policía y gobierno (Por ejecutar)  | 0.00          | 208,772.22       | 208,772.22     | 0.00             |
| 8.1.2.4.1.6.2.01.05             | Multas al reglamento de ecología y medio ambiente (Por ejecutar)  | 0.00          | 372,701.00       | 372,701.00     | 0.00             |
| 8.1.2.4.1.6.2.01.07             | Multas al reglamento de mercados, actividades de comercio, industria y espectáculos (Por ejecutar)  | 0.00          | 718,150.19       | 718,150.19     | 0.00             |
| 8.1.2.4.1.6.2.01.08             | Multas a reglamento de protección a los animales (Por ejecutar)   | 0.00          | 76,579.00        | 76,579.00      | 0.00             |
| 8.1.2.4.1.6.2.01.09             | Multas al reglamento de protección civil (Por ejecutar)   | 0.00          | 16,628.00        | 16,628.00      | 0.00             |
| 8.1.2.4.1.6.2.01.10             | Multas al Reglamento de Tránsito y Vialidad (Por Ejecutar)  | 0.00          | 43,994,142.00    | 43,994,142.00  | 0.00             |
| 8.1.2.4.1.6.2.01.12             | Otras Multas (Por ejecutar)   | 0.00          | 2,227,125.00     | 2,227,125.00   | 0.00             |
| 8.1.2.4.1.6.3.01                | Indemnizaciones (Por ejecutar)  | 0.00          | 1,146,358.00     | 1,146,358.00   | 0.00             |
| 8.1.2.4.1.6.9.01                | Legados y Donaciones (Por ejecutar)   | 0.00          | 26,954,936.34    | 26,954,936.34  | 0.00             |
| 8.1.2.4.1.6.9.02                | Diversos aprovechamientos (Por ejecutar)  | 0.00          | 5,135,455.85     | 5,135,455.85   | 0.00             |
| 8.1.2.4.1.6.9.09.01             | Remanentes fiscales (2022) (Por ejecutar)   | 0.00          | 212,997,726.00   | 212,997,726.00 | 0.00             |
| 8.1.2.4.2.1.1.01.01             | Fondo general de participaciones (Por ejecutar)   | 0.00          | 923,064,461.69   | 923,064,461.69 | 0.00             |
| 8.1.2.4.2.1.1.01.02             | Impuesto Especial sobre Producción y Servicios (IEPS) (Por Ejecutar)  | 0.00          | 18,001,837.69    | 18,001,837.69  | 0.00             |
| 8.1.2.4.2.1.1.01.03             | Fondo de Fomento Municipal (Por Ejecutar)   | 0.00          | 253,464,882.32   | 253,464,882.32 | 0.00             |
| 8.1.2.4.2.1.1.01.05             | Incentivos por el Impuesto sobre Automóviles Nuevos (ISAN) (Por Ejecutar)   | 0.00          | 10,303,198.69    | 10,303,198.69  | 0.00             |
| 8.1.2.4.2.1.1.01.06             | Fondo de Compensación del ISAN (Por Ejecutar)   | 0.00          | 2,190,757.44     | 2,190,757.44   | 0.00             |
| 8.1.2.4.2.1.1.01.07             | Fondo de Fiscalización y Recaudación (Por Ejecutar)   | 0.00          | 37,971,669.51    | 37,971,669.51  | 0.00             |
| 8.1.2.4.2.1.1.01.08             | Fondo de Extracción de Hidrocarburos (Por Ejecutar)   | 0.00          | 5,685,409.23     | 5,685,409.23   | 0.00             |
| 8.1.2.4.2.1.1.01.09             | Participaciones de Gasolina y Diésel (Por Ejecutar)   | 0.00          | 16,004,749.99    | 16,004,749.99  | 0.00             |
| 8.1.2.4.2.1.1.01.10             | Incentivo a la Venta Final de Gasolina y Diésel (Por Ejecutar)  | 0.00          | 4,082.32         | 4,082.32       | 0.00             |
| 8.1.2.4.2.1.1.01.14             | ISR Participable (Por Ejecutar)   | 0.00          | 100,935,675.39   | 100,935,675.39 | 0.00             |
| 8.1.2.4.2.1.1.01.17             | Ley de Coordinación Fiscal (Gasolinas) (Por ejecutar)   | 0.00          | 273,166,715.00   | 273,166,715.00 | 0.00             |
| 8.1.2.4.2.1.1.01.18             | ISR de Bienes Inmuebles (Por ejecutar)  | 0.00          | 2,332,443.28     | 2,332,443.28   | 0.00             |
| 8.1.2.4.2.1.1.02.01.01          | Participaciones Federales Municipales (2022) (Por ejecutar)   | 0.00          | 202,888,917.76   | 202,888,917.76 | 0.00             |
| 8.1.2.4.2.1.2.01.01             | Fondo para la Infraestructura Social Municipal y de las Demarcaciones Territoriales del Distrito Federal (FISMDF) (Por Ejecutar)                      | 0.00          | 184,709,652.00   | 184,709,652.00 | 0.00             |
| 8.1.2.4.2.1.2.01.03             | Fondo de Aportaciones para el Fortalecimiento de los Municipios y de las Demarcaciones Territoriales del Distrito Federal (FORTAMUNDF) (Por Ejecutar) | 0.00          | 537,787,915.00   | 537,787,915.00 | 0.00             |
| 8.1.2.4.2.1.3.01.01.01.01.01.01 | Recursos ZOFEMAT (Por ejecutar)   | 0.00          | 1,542,472.00     | 1,542,472.00   | 0.00             |
| 8.1.2.4.2.1.3.01.01.01.02.01    | Fondo ZOFEMAT (Por ejecutar)  | 0.00          | 533,468.00       | 533,468.00     | 0.00             |
| 8.1.2.4.2.1.3.01.01.01.02.02.01 | Fondo ZOFEMAT (2022) (Por ejecutar)   | 0.00          | 242,421.27       | 242,421.27     | 0.00             |
| 8.1.2.4.2.1.3.01.13.03.01       | PROABIM(Por ejecutar)   | 0.00          | 185,999.84       | 185,999.84     | 0.00             |
| 8.1.2.4.2.1.3.01.15.02.01       | CONZA (Por ejecutar)  | 0.00          | 156,162.50       | 156,162.50     | 0.00             |
| 8.1.2.4.2.1.3.01.15.02.02.01    | CONZA (2022) (Por ejecutar)   | 0.00          | 117,800.50       | 117,800.50     | 0.00             |
| 8.1.2.4.2.1.4.01.01             | Impuestas por la Secretaría del trabajo y previsión social (Por ejecutar)   | 0.00          | 1,487,098.89     | 1,487,098.89   | 0.00             |
| 8.1.2.4.2.1.4.01.10             | Impuestas por la Secretaría de Agricultura y Ganadería, Desarrollo rural, pesca y alimentación (Por ejecutar)   | 0.00          | 1,386.00         | 1,386.00       | 0.00             |
| 8.1.2.4.2.1.4.01.11             | Impuestas por la Procuraduría Federal del Consumidor (Por ejecutar)   | 0.00          | 12,482.22        | 12,482.22      | 0.00             |
| 8.1.2.4.2.1.4.01.12             | Impuestas por la Procuraduría Federal de Protección al Medio Ambiente (Por ejecutar)  | 0.00          | 9,337.00         | 9,337.00       | 0.00             |
| 8.1.2.4.2.1.4.01.14             | Impuestas por el Instituto Mexicano de la Propiedad Industrial (Por ejecutar)   | 0.00          | 253,748.75       | 253,748.75     | 0.00             |
| 8.1.2.4.2.1.5.01.01.01.01       | Fondo de Hidrocarburos Regiones Marítimas (Por ejecutar)  | 0.00          | 32,170,982.07    | 32,170,982.07  | 0.00             |
| 8.1.2.4.2.1.5.01.01.02.01       | Hidrocarburos Regiones Marítimas (2022) (Por ejecutar)  | 0.00          | 1,132,775.84     | 1,132,775.84   | 0.00             |
| 8.1.2.4.2.1.5.01.02.01          | Fondo de Hidrocarburos Regiones Terrestres (Por ejecutar)   | 0.00          | 596,157.43       | 596,157.43     | 0.00             |
| 8.1.2.4.2.1.5.01.02.02.01       | Hidrocarburos Regiones Terrestres (2022) (Por ejecutar)   | 0.00          | 579,759.25       | 579,759.25     | 0.00             |
| 8.1.3                           | Modificaciones a la ley de ingresos estimada  | 0.00          | 1,081,100,575.36 | 0.00           | 1,081,100,575.36 |
| 8.1.3.4.1.1.1.01.01             | Carpas (Modificado)   | 0.00          | (51,912.00)      | 0.00           | (51,912.00)      |
| 8.1.3.4.1.1.1.01.03             | Espectáculos deportivos (Modificado)  | 0.00          | 299,583.00       | 0.00           | 299,583.00       |
| 8.1.3.4.1.1.1.01.05             | Representaciones teatrales (Modificado)   | 0.00          | 442,705.00       | 0.00           | 442,705.00       |
| 8.1.3.4.1.1.1.01.06             | Exhibiciones y concursos (Modificado)   | 0.00          | (25,810.00)      | 0.00           | (25,810.00)      |
| 8.1.3.4.1.1.1.01.09             | Otros (Modificado)  | 0.00          | 299,433.00       | 0.00           | 299,433.00       |
| 8.1.3.4.1.1.1.03.02             | Juegos electrónicos (Modificado)  | 0.00          | 53,250.00        | 0.00           | 53,250.00        |
| 8.1.3.4.1.1.2.01.01             | Predial urbano (Modificado)   | 0.00          | 5,175,426.15     | 0.00           | 5,175,426.15     |



H. Ayuntamiento de Veracruz  
Balanza de Comprobación Acumulada  
Al 31-Diciembre-2023

| Código                    | Nombre cuenta  | Movimientos   |                |       |                |
|---------------------------|--|---------------|----------------|-------|----------------|
|                           |  | Saldo Inicial | Debe           | Haber | Saldo Final    |
| 8.1.3.4.1.1.2.01.02       | Predial sub urbano (Modificado)  | 0.00          | (658,103.00)   | 0.00  | (658,103.00)   |
| 8.1.3.4.1.1.2.01.03       | Predial rural (Modificado)   | 0.00          | 1,069,429.00   | 0.00  | 1,069,429.00   |
| 8.1.3.4.1.1.2.02.01       | Impuesto Sobre Traslación de Dominio por la Adquisición de Bienes Inmuebles de Suelo o en éste (Modificado)  | 0.00          | 10,191,455.00  | 0.00  | 10,191,455.00  |
| 8.1.3.4.1.1.7.01.01       | Recargos (Modificado)  | 0.00          | (580,675.00)   | 0.00  | (580,675.00)   |
| 8.1.3.4.1.1.7.01.02       | Sanciones (Modificado)   | 0.00          | 5,932,215.00   | 0.00  | 5,932,215.00   |
| 8.1.3.4.1.1.7.01.03       | Gastos de ejecución (Modificado)   | 0.00          | 5,232,026.00   | 0.00  | 5,232,026.00   |
| 8.1.3.4.1.1.8.01.02.01.01 | Predial Urbano (Modificado)  | 0.00          | 37,011,869.14  | 0.00  | 37,011,869.14  |
| 8.1.3.4.1.1.8.01.02.01.02 | Predial sub urbano (Modificado)  | 0.00          | (9,292,374.64) | 0.00  | (9,292,374.64) |
| 8.1.3.4.1.1.8.01.02.01.03 | Predial rural (Modificado)   | 0.00          | (4,117,108.43) | 0.00  | (4,117,108.43) |
| 8.1.3.4.1.1.8.01.02.01.04 | Propiedad o posesión ejidal o comunal (Modificado)   | 0.00          | (3,743,411.21) | 0.00  | (3,743,411.21) |
| 8.1.3.4.1.1.8.01.03.01    | Accesorios (Modificado)  | 0.00          | 15,618,616.00  | 0.00  | 15,618,616.00  |
| 8.1.3.4.1.1.8.01.09.01.01 | Sobre impuesto predial (Modificado)  | 0.00          | 667,171.00     | 0.00  | 667,171.00     |
| 8.1.3.4.1.1.9.01.01       | Contribución Adicional Sobre Impuesto Predial (Modificado)   | 0.00          | 206,637.00     | 0.00  | 206,637.00     |
| 8.1.3.4.1.1.9.01.02       | Contribución Adicional Sobre Espectáculos Públicos (Modificado)  | 0.00          | 152,595.00     | 0.00  | 152,595.00     |
| 8.1.3.4.1.1.9.01.05       | Contribución Adicional Sobre Derechos (Modificado)   | 0.00          | 6,065,832.07   | 0.00  | 6,065,832.07   |
| 8.1.3.4.1.1.9.01.06       | Contribución Adicional Sobre Productos (Modificado)  | 0.00          | 512,556.00     | 0.00  | 512,556.00     |
| 8.1.3.4.1.4.1.01.01       | Mercados municipales (Modificado)  | 0.00          | (30,809.00)    | 0.00  | (30,809.00)    |
| 8.1.3.4.1.4.1.01.02       | Ocupación de espacios en vías públicas o áreas municipales (Modificado)                                      | 0.00          | (9,533,547.34) | 0.00  | (9,533,547.34) |
| 8.1.3.4.1.4.1.01.03       | Ocupación temporal de la vía pública o áreas municipales (Modificado)  | 0.00          | 508,283.85     | 0.00  | 508,283.85     |
| 8.1.3.4.1.4.1.01.04       | Estacionamiento en la vía pública (Modificado)   | 0.00          | 21,496,488.00  | 0.00  | 21,496,488.00  |
| 8.1.3.4.1.4.3.01.01       | Licencia de funcionamiento (Modificado)  | 0.00          | (1,732,427.00) | 0.00  | (1,732,427.00) |
| 8.1.3.4.1.4.3.01.02       | Refrendos anuales (Modificado)   | 0.00          | 469,443.00     | 0.00  | 469,443.00     |
| 8.1.3.4.1.4.3.01.03       | Permiso o autorización de carácter eventual (Modificado)   | 0.00          | 5,560,774.00   | 0.00  | 5,560,774.00   |
| 8.1.3.4.1.4.3.02.01       | Alineamiento de predios (Modificado)   | 0.00          | 1,832,628.00   | 0.00  | 1,832,628.00   |
| 8.1.3.4.1.4.3.02.02       | Asignación de número oficial e inspección de predios (Modificado)  | 0.00          | 1,994,219.00   | 0.00  | 1,994,219.00   |
| 8.1.3.4.1.4.3.02.03       | Licencias (Modificado)   | 0.00          | 340,004.00     | 0.00  | 340,004.00     |
| 8.1.3.4.1.4.3.02.04       | Deslinde de predios (Modificado)   | 0.00          | (1,102,655.00) | 0.00  | (1,102,655.00) |
| 8.1.3.4.1.4.3.02.05       | Registro, estudio y aprobación de planos y proyectos de construcción, remodelación o ampliación (Modificado) | 0.00          | 2,724,302.00   | 0.00  | 2,724,302.00   |
| 8.1.3.4.1.4.3.04.01       | Certificaciones expedidos por funcionarios o empleados del Ente (Modificado)                                 | 0.00          | 2,652,237.00   | 0.00  | 2,652,237.00   |
| 8.1.3.4.1.4.3.04.02       | Copias de documentos que obren en los archivos de oficinas del Ente (Modificado)                             | 0.00          | 2,179.00       | 0.00  | 2,179.00       |
| 8.1.3.4.1.4.3.04.03       | Evaluación del impacto ambiental (Modificado)  | 0.00          | 1,369,637.00   | 0.00  | 1,369,637.00   |
| 8.1.3.4.1.4.3.04.04       | Solicitudes de información conforme a la ley de transparencia y acceso a la información (Modificado)         | 0.00          | (45.00)        | 0.00  | (45.00)        |
| 8.1.3.4.1.4.3.06.01       | Derechos por Servicios de Inhumaciones y Refrendo Anual de Fosas (Modificado)                                | 0.00          | (1,495,347.00) | 0.00  | (1,495,347.00) |
| 8.1.3.4.1.4.3.06.03       | Derechos por Servicios de Depósito de Restos en Osario (Modificado)  | 0.00          | 438,348.00     | 0.00  | 438,348.00     |
| 8.1.3.4.1.4.3.06.06       | Derechos por Servicios de Inhumación de Restos, Apertura o Cierre de Gavetas (Modificado)                    | 0.00          | (6,635.00)     | 0.00  | (6,635.00)     |
| 8.1.3.4.1.4.3.06.07       | Derechos por Servicios de Exhumaciones (Modificado)  | 0.00          | 189,423.00     | 0.00  | 189,423.00     |
| 8.1.3.4.1.4.3.06.08       | Derechos por Servicios de Reinhumaciones (Modificado)  | 0.00          | 6,683.00       | 0.00  | 6,683.00       |
| 8.1.3.4.1.4.3.06.09       | Derechos por Servicios de Cremaciones (Modificado)   | 0.00          | 1,859,464.00   | 0.00  | 1,859,464.00   |
| 8.1.3.4.1.4.3.07.02       | Uso industrial y comercial (Modificado)  | 0.00          | (493,405.00)   | 0.00  | (493,405.00)   |
| 8.1.3.4.1.4.3.10.01       | Rectificación o cancelación de datos asentados en la declaración inicial de traslado de dominio (Modificado) | 0.00          | (1,928.00)     | 0.00  | (1,928.00)     |
| 8.1.3.4.1.4.3.10.02       | Expedición de una Cédula Catastral (Modificado)  | 0.00          | (460,357.00)   | 0.00  | (460,357.00)   |
| 8.1.3.4.1.4.3.10.03       | Expedición de Expedición de un Certificado de Valor Catastral o Catastral Provisional (Modificado)           | 0.00          | 1,293,741.00   | 0.00  | 1,293,741.00   |
| 8.1.3.4.1.4.3.10.04       | Expedición de Constancia de Datos Catastrales (Modificado)   | 0.00          | (2,641.00)     | 0.00  | (2,641.00)     |
| 8.1.3.4.1.4.3.10.05       | Expedición de Cartografía Catastral Propiedad del Municipio (Modificado)                                     | 0.00          | (10,564.00)    | 0.00  | (10,564.00)    |
| 8.1.3.4.1.4.3.10.07       | Expedición de Certificación de Documentos Públicos que Obren en el Archivo de la Tesorería (Modificado)      | 0.00          | (1,646.00)     | 0.00  | (1,646.00)     |
| 8.1.3.4.1.4.3.11.01       | Derechos por Servicios del Registro Civil de Reconocimientos de Hijos (Modificado)                           | 0.00          | (691.00)       | 0.00  | (691.00)       |
| 8.1.3.4.1.4.3.11.03       | Derechos por Servicios del Registro Civil de Celebración de Matrimonios en Oficina (Modificado)              | 0.00          | 315,504.00     | 0.00  | 315,504.00     |
| 8.1.3.4.1.4.3.11.04       | Derechos por Servicios del Registro Civil de Celebración de Matrimonios a Domicilio (Modificado)             | 0.00          | (21,989.00)    | 0.00  | (21,989.00)    |
| 8.1.3.4.1.4.3.11.05       | Derechos por Servicios del Registro Civil de Inscripción de Sentencias (Modificado)                          | 0.00          | 9,452.00       | 0.00  | 9,452.00       |
| 8.1.3.4.1.4.3.11.06       | Derechos por Servicios del Registro Civil de Divorcios (Modificado)  | 0.00          | 149,304.00     | 0.00  | 149,304.00     |
| 8.1.3.4.1.4.3.11.07       | Derechos por Servicios del Registro Civil de Expedición de Copias de Actas (Modificado)                      | 0.00          | (299,682.00)   | 0.00  | (299,682.00)   |



H. Ayuntamiento de Veracruz  
Balanza de Comprobación Acumulada  
Al 31-Diciembre-2023

| Código                          | Nombre cuenta  | Movimientos   |                 |       |                 |
|---------------------------------|--|---------------|-----------------|-------|-----------------|
|                                 |  | Saldo Inicial | Debe            | Haber | Saldo Final     |
| 8.1.3.4.1.4.3.11.10             | Derechos por Servicios del Registro Civil de Anotaciones (Modificado)  | 0.00          | 75,806.00       | 0.00  | 75,806.00       |
| 8.1.3.4.1.4.3.11.11             | Derechos por Servicios del Registro Civil de Expedición de constancias o certificaciones (Modificado)  | 0.00          | 53,562.00       | 0.00  | 53,562.00       |
| 8.1.3.4.1.4.3.11.12             | Derechos por Servicios del Registro Civil por la Búsqueda (Modificado)   | 0.00          | 71,938.00       | 0.00  | 71,938.00       |
| 8.1.3.4.1.4.3.12.01             | Expedición de permisos (Modificado)  | 0.00          | 73,421.00       | 0.00  | 73,421.00       |
| 8.1.3.4.1.4.3.12.02             | Prestación de otros servicios (Modificado)   | 0.00          | (16,263.00)     | 0.00  | (16,263.00)     |
| 8.1.3.4.1.4.3.14.01             | Derechos por Licencia Anual para la Colocación de Anuncios Comerciales en la Vía Pública (Modificado)  | 0.00          | 977,256.00      | 0.00  | 977,256.00      |
| 8.1.3.4.1.4.3.14.02             | Derechos por Permisos o Autorizaciones Eventual para la Colocación de Anuncios Comerciales en la Vía Pública (Modificado)                                | 0.00          | 195,066.00      | 0.00  | 195,066.00      |
| 8.1.3.4.1.4.3.14.05             | Otros Derechos por Anuncios Comerciales y Publicidad (Modificado)  | 0.00          | 2,380.00        | 0.00  | 2,380.00        |
| 8.1.3.4.1.4.3.15.02             | Derechos por el Permiso o Autorización Temporal para la Enajenación de Bebidas Alcohólicas realizada al Público en General (Modificado)                  | 0.00          | 4,667,561.00    | 0.00  | 4,667,561.00    |
| 8.1.3.4.1.4.4.01.01             | Recargos de Derechos (Modificado)  | 0.00          | 16,366.00       | 0.00  | 16,366.00       |
| 8.1.3.4.1.4.5.01.01             | Derechos por el Uso o Goce, Aprovechamiento o explotación de bienes de dominio público (Modificado)  | 0.00          | (71,056.00)     | 0.00  | (71,056.00)     |
| 8.1.3.4.1.4.5.01.02.02          | Derechos por Recolección de Residuos (Modificado)  | 0.00          | 99,782.00       | 0.00  | 99,782.00       |
| 8.1.3.4.1.4.5.01.03             | Accesorios de Derechos (Modificado)  | 0.00          | 24,116.00       | 0.00  | 24,116.00       |
| 8.1.3.4.1.5.1.01                | Arrendamiento de bienes muebles e inmuebles de dominio privado (Modificado)  | 0.00          | (206,050.00)    | 0.00  | (206,050.00)    |
| 8.1.3.4.1.5.1.09.04             | Diversos derivados de contratos o concesiones (Modificado)   | 0.00          | (360,748.00)    | 0.00  | (360,748.00)    |
| 8.1.3.4.1.5.1.09.05             | Rendimientos Financieros Provenientes de Capitales o Valores a Favor (Modificado)  | 0.00          | 57,775,404.42   | 0.00  | 57,775,404.42   |
| 8.1.3.4.1.6.2.01.01             | Multas al bando de policía y gobierno (Modificado)   | 0.00          | 140,262.84      | 0.00  | 140,262.84      |
| 8.1.3.4.1.6.2.01.05             | Multas al reglamento de ecología y medio ambiente (Modificado)   | 0.00          | (288,817.00)    | 0.00  | (288,817.00)    |
| 8.1.3.4.1.6.2.01.07             | Multas al reglamento de mercados, actividades de comercio, industria y espectáculos (Modificado)   | 0.00          | 184,119.19      | 0.00  | 184,119.19      |
| 8.1.3.4.1.6.2.01.08             | Multas a reglamento de protección a los animales (Modificado)  | 0.00          | 19,264.00       | 0.00  | 19,264.00       |
| 8.1.3.4.1.6.2.01.09             | Multas al reglamento de protección civil (Modificado)  | 0.00          | 16,240.00       | 0.00  | 16,240.00       |
| 8.1.3.4.1.6.2.01.10             | Multas al Reglamento de Tránsito y Vialidad (Modificado)   | 0.00          | 15,749,592.00   | 0.00  | 15,749,592.00   |
| 8.1.3.4.1.6.2.01.12             | Otras Multas (Modificado)  | 0.00          | 581,895.00      | 0.00  | 581,895.00      |
| 8.1.3.4.1.6.3.01                | Indemnizaciones (Modificado)   | 0.00          | 562,459.17      | 0.00  | 562,459.17      |
| 8.1.3.4.1.6.4.01                | Reintegros (Modificado)  | 0.00          | (135,910.94)    | 0.00  | (135,910.94)    |
| 8.1.3.4.1.6.6.01                | Aprovechamientos no Comprendidos en la Ley de Ingresos Vigente, Causados en Ejercicios Fiscales Anteriores Pendientes de Liquidación o Pago (Modificado) | 0.00          | (2,274,908.00)  | 0.00  | (2,274,908.00)  |
| 8.1.3.4.1.6.9.01                | Legados y Donaciones (Modificado)  | 0.00          | 18,850,775.34   | 0.00  | 18,850,775.34   |
| 8.1.3.4.1.6.9.02                | Diversos aprovechamientos (Modificado)   | 0.00          | (11,682,775.52) | 0.00  | (11,682,775.52) |
| 8.1.3.4.1.6.9.09.01             | Remanentes fiscales (2022) (Modificado)  | 0.00          | 212,997,726.00  | 0.00  | 212,997,726.00  |
| 8.1.3.4.2.1.1.01.01             | Fondo general de participaciones (Modificado)  | 0.00          | 222,385,420.01  | 0.00  | 222,385,420.01  |
| 8.1.3.4.2.1.1.01.02             | Impuesto Especial sobre Producción y Servicios (IEPS) (Modificado)   | 0.00          | 5,439,965.79    | 0.00  | 5,439,965.79    |
| 8.1.3.4.2.1.1.01.03             | Fondo de Fomento Municipal (Modificado)  | 0.00          | 81,575,302.90   | 0.00  | 81,575,302.90   |
| 8.1.3.4.2.1.1.01.05             | Incentivos por el Impuesto sobre Automóviles Nuevos (ISAN) (Modificado)  | 0.00          | 3,510,835.31    | 0.00  | 3,510,835.31    |
| 8.1.3.4.2.1.1.01.06             | Fondo de Compensación del ISAN (Modificado)  | 0.00          | 146,411.12      | 0.00  | 146,411.12      |
| 8.1.3.4.2.1.1.01.07             | Fondo de Fiscalización y Recaudación (Modificado)  | 0.00          | 1,886,308.73    | 0.00  | 1,886,308.73    |
| 8.1.3.4.2.1.1.01.08             | Fondo de Extracción de Hidrocarburos (Modificado)  | 0.00          | 1,506,406.79    | 0.00  | 1,506,406.79    |
| 8.1.3.4.2.1.1.01.09             | Participaciones de Gasolina y Diésel (Modificado)  | 0.00          | 5,227,773.51    | 0.00  | 5,227,773.51    |
| 8.1.3.4.2.1.1.01.10             | Incentivo a la Venta Final de Gasolina y Diésel (Modificado)   | 0.00          | (5,913.17)      | 0.00  | (5,913.17)      |
| 8.1.3.4.2.1.1.01.14             | ISR Participable (Modificado)  | 0.00          | 33,301,035.25   | 0.00  | 33,301,035.25   |
| 8.1.3.4.2.1.1.01.17             | Ley de Coordinación Fiscal (Gasolinas) (Modificado)  | 0.00          | 122,598,503.00  | 0.00  | 122,598,503.00  |
| 8.1.3.4.2.1.1.01.18             | ISR de Bienes Inmuebles (Modificado)   | 0.00          | (1,722,589.69)  | 0.00  | (1,722,589.69)  |
| 8.1.3.4.2.1.1.02.01.01          | Participaciones Federales Municipales (2022) (Modificado)  | 0.00          | 202,888,917.76  | 0.00  | 202,888,917.76  |
| 8.1.3.4.2.1.2.01.01             | Fondo para la Infraestructura Social Municipal y de las Demarcaciones Territoriales del Distrito Federal (FISMDF) (Modificado)                           | 0.00          | (2,383,286.32)  | 0.00  | (2,383,286.32)  |
| 8.1.3.4.2.1.2.01.03             | Fondo de Aportaciones para el Fortalecimiento de los Municipios y de las Demarcaciones Territoriales del Distrito Federal (FORTAMUNDF) (Modificado)      | 0.00          | 1,124,929.32    | 0.00  | 1,124,929.32    |
| 8.1.3.4.2.1.3.01.01.01.01.01    | Recursos ZOFEMAT (Modificado)  | 0.00          | 1,371,350.00    | 0.00  | 1,371,350.00    |
| 8.1.3.4.2.1.3.01.01.01.02.01    | Fondo ZOFEMAT (Modificado)   | 0.00          | 533,468.00      | 0.00  | 533,468.00      |
| 8.1.3.4.2.1.3.01.01.01.02.02.01 | Fondo ZOFEMAT (2022) (Modificado)  | 0.00          | 242,421.27      | 0.00  | 242,421.27      |
| 8.1.3.4.2.1.3.01.13.03.01       | PROABIM (Modificado)   | 0.00          | 185,999.84      | 0.00  | 185,999.84      |



H. Ayuntamiento de Veracruz  
Balanza de Comprobación Acumulada  
Al 31-Diciembre-2023

| Código                       | Nombre cuenta   | Movimientos   |                  |                  |              |
|------------------------------|---|---------------|------------------|------------------|--------------|
|                              |   | Saldo Inicial | Debe             | Haber            | Saldo Final  |
| 8.1.3.4.2.1.3.01.15.02.01    | CONZA (Modificado)  | 0.00          | 156,162.50       | 0.00             | 156,162.50   |
| 8.1.3.4.2.1.3.01.15.02.02.01 | CONZA (2022) (Modificado)   | 0.00          | 117,800.50       | 0.00             | 117,800.50   |
| 8.1.3.4.2.1.4.01.01          | Impuestas por la Secretaría del trabajo y previsión social (Modificado)                                     | 0.00          | 1,486,604.89     | 0.00             | 1,486,604.89 |
| 8.1.3.4.2.1.4.01.03          | Impuestas por la Secretaría de Turismo (Modificado)   | 0.00          | (435.00)         | 0.00             | (435.00)     |
| 8.1.3.4.2.1.4.01.04          | Impuestas por la Secretaría de Salud (Modificado)   | 0.00          | (3,500.00)       | 0.00             | (3,500.00)   |
| 8.1.3.4.2.1.4.01.10          | Impuestas por la Secretaría de Agricultura y Ganadería, Desarrollo rural, pesca y alimentación (Modificado) | 0.00          | 1,386.00         | 0.00             | 1,386.00     |
| 8.1.3.4.2.1.4.01.11          | Impuestas por la Procuraduría Federal del Consumidor (Modificado)   | 0.00          | (1,597.38)       | 0.00             | (1,597.38)   |
| 8.1.3.4.2.1.4.01.12          | Impuestas por la Procuraduría Federal de Protección al Medio Ambiente (Modificado)                          | 0.00          | 9,337.00         | 0.00             | 9,337.00     |
| 8.1.3.4.2.1.4.01.14          | Impuestas por el Instituto Mexicano de la Propiedad Industrial (Modificado)                                 | 0.00          | 250,136.75       | 0.00             | 250,136.75   |
| 8.1.3.4.2.1.5.01.01.01       | Fondo de Hidrocarburos Regiones Marítimas (Modificado)  | 0.00          | 385,115.07       | 0.00             | 385,115.07   |
| 8.1.3.4.2.1.5.01.01.02.01    | Hidrocarburos Regiones Marítimas (2022) (Modificado)  | 0.00          | 1,132,775.84     | 0.00             | 1,132,775.84 |
| 8.1.3.4.2.1.5.01.02.01       | Fondo de Hidrocarburos Regiones Terrestres (Modificado)   | 0.00          | 596,157.43       | 0.00             | 596,157.43   |
| 8.1.3.4.2.1.5.01.02.02.01    | Hidrocarburos Regiones Terrestres (2022) (Modificado)   | 0.00          | 579,759.25       | 0.00             | 579,759.25   |
| 8.1.4                        | Ley de ingresos devengada   | 0.00          | 3,590,349,473.76 | 3,590,349,473.76 | 0.00         |
| 8.1.4.4.1.1.1.01.01          | Carpas (Devengado)  | 0.00          | 143,688.00       | 143,688.00       | 0.00         |
| 8.1.4.4.1.1.1.01.03          | Espectáculos deportivos (Devengado)   | 0.00          | 325,185.00       | 325,185.00       | 0.00         |
| 8.1.4.4.1.1.1.01.05          | Representaciones teatrales (Devengado)  | 0.00          | 1,087,744.00     | 1,087,744.00     | 0.00         |
| 8.1.4.4.1.1.1.01.09          | Otros (Devengado)   | 0.00          | 446,191.00       | 446,191.00       | 0.00         |
| 8.1.4.4.1.1.1.03.02          | Juegos electrónicos (Devengado)   | 0.00          | 350,240.00       | 350,240.00       | 0.00         |
| 8.1.4.4.1.1.2.01.01          | Predial urbano (Devengado)  | 0.00          | 119,180,679.00   | 119,180,679.00   | 0.00         |
| 8.1.4.4.1.1.2.01.02          | Predial sub urbano (Devengado)  | 0.00          | 12,762,309.00    | 12,762,309.00    | 0.00         |
| 8.1.4.4.1.1.2.01.03          | Predial rural (Devengado)   | 0.00          | 3,321,637.00     | 3,321,637.00     | 0.00         |
| 8.1.4.4.1.1.2.02.01          | Impuesto Sobre Traslación de Dominio por la Adquisición de Bienes Inmuebles de Suelo o en éste (Devengado)  | 0.00          | 157,561,161.00   | 157,561,161.00   | 0.00         |
| 8.1.4.4.1.1.7.01.01          | Recargos (Devengado)  | 0.00          | 3,765,310.00     | 3,765,310.00     | 0.00         |
| 8.1.4.4.1.1.7.01.02          | Sanciones (Devengado)   | 0.00          | 5,932,215.00     | 5,932,215.00     | 0.00         |
| 8.1.4.4.1.1.7.01.03          | Gastos de ejecución (Devengado)   | 0.00          | 5,232,026.00     | 5,232,026.00     | 0.00         |
| 8.1.4.4.1.1.8.01.02.01.01    | Predial Urbano (Devengado)  | 0.00          | 51,985,514.00    | 51,985,514.00    | 0.00         |
| 8.1.4.4.1.1.8.01.02.01.02    | Predial sub urbano (Devengado)  | 0.00          | 1,937,859.00     | 1,937,859.00     | 0.00         |
| 8.1.4.4.1.1.8.01.02.01.03    | Predial rural (Devengado)   | 0.00          | 3,369,714.00     | 3,369,714.00     | 0.00         |
| 8.1.4.4.1.1.8.01.03.01       | Accesorios (Devengado)  | 0.00          | 35,658,180.00    | 35,658,180.00    | 0.00         |
| 8.1.4.4.1.1.8.01.09.01.01    | Sobre impuesto predial (Devengado)  | 0.00          | 4,301,199.00     | 4,301,199.00     | 0.00         |
| 8.1.4.4.1.1.9.01.01          | Contribución Adicional Sobre Impuesto Predial (Devengado)   | 0.00          | 10,158,939.00    | 10,158,939.00    | 0.00         |
| 8.1.4.4.1.1.9.01.02          | Contribución Adicional Sobre Espectáculos Públicos (Devengado)  | 0.00          | 352,961.00       | 352,961.00       | 0.00         |
| 8.1.4.4.1.1.9.01.05          | Contribución Adicional Sobre Derechos(Devengado)  | 0.00          | 22,406,750.30    | 22,406,750.30    | 0.00         |
| 8.1.4.4.1.1.9.01.06          | Contribución Adicional Sobre Productos(Devengado)   | 0.00          | 2,663,516.00     | 2,663,516.00     | 0.00         |
| 8.1.4.4.1.4.1.01.01          | Mercados municipales (Devengado)  | 0.00          | 1,435,095.00     | 1,435,095.00     | 0.00         |
| 8.1.4.4.1.4.1.01.02          | Ocupación de espacios en vías públicas o áreas municipales (Devengado)                                      | 0.00          | 650,428.00       | 650,428.00       | 0.00         |
| 8.1.4.4.1.4.1.01.03          | Ocupación temporal de la vía pública o áreas municipales (Devengado)  | 0.00          | 6,678,078.38     | 6,678,078.38     | 0.00         |
| 8.1.4.4.1.4.1.01.04          | Estacionamiento en la vía pública (Devengado)   | 0.00          | 21,496,488.00    | 21,496,488.00    | 0.00         |
| 8.1.4.4.1.4.3.01.01          | Licencia de funcionamiento (Devengado)  | 0.00          | 1,803,146.00     | 1,803,146.00     | 0.00         |
| 8.1.4.4.1.4.3.01.02          | Refrendos anuales (Devengado)   | 0.00          | 6,096,424.00     | 6,096,424.00     | 0.00         |
| 8.1.4.4.1.4.3.01.03          | Permiso o autorización de carácter eventual (Devengado)   | 0.00          | 12,816,936.00    | 12,816,936.00    | 0.00         |
| 8.1.4.4.1.4.3.02.01          | Alineamiento de predios (Devengado)   | 0.00          | 3,657,907.00     | 3,657,907.00     | 0.00         |
| 8.1.4.4.1.4.3.02.02          | Asignación de número oficial e inspección de predios (Devengado)  | 0.00          | 3,026,931.00     | 3,026,931.00     | 0.00         |
| 8.1.4.4.1.4.3.02.03          | Licencias (Devengado)   | 0.00          | 20,795,009.00    | 20,795,009.00    | 0.00         |
| 8.1.4.4.1.4.3.02.04          | Deslinde de predios (Devengado)   | 0.00          | 5,981,215.00     | 5,981,215.00     | 0.00         |
| 8.1.4.4.1.4.3.02.05          | Registro, estudio y aprobación de planos y proyectos de construcción, remodelación o ampliación (Devengado) | 0.00          | 3,769,640.00     | 3,769,640.00     | 0.00         |
| 8.1.4.4.1.4.3.04.01          | Certificaciones expedidos por funcionarios o empleados del Ente (Devengado)                                 | 0.00          | 17,293,476.00    | 17,293,476.00    | 0.00         |
| 8.1.4.4.1.4.3.04.02          | Copias de documentos que obren en los archivos de oficinas del Ente (Devengado)                             | 0.00          | 2,179.00         | 2,179.00         | 0.00         |
| 8.1.4.4.1.4.3.04.03          | Evaluación del impacto ambiental (Devengado)  | 0.00          | 2,039,738.00     | 2,039,738.00     | 0.00         |
| 8.1.4.4.1.4.3.06.01          | Derechos por Servicios de Inhumaciones y Refrendo Anual de Fosas (Devengado)                                | 0.00          | 4,680,631.00     | 4,680,631.00     | 0.00         |
| 8.1.4.4.1.4.3.06.03          | Derechos por Servicios de Depósito de Restos en Osario (Devengado)  | 0.00          | 749,082.00       | 749,082.00       | 0.00         |
| 8.1.4.4.1.4.3.06.06          | Derechos por Servicios de Inhumación de Restos, Apertura o Cierre de Gavetas (Devengado)                    | 0.00          | 42,734.00        | 42,734.00        | 0.00         |
| 8.1.4.4.1.4.3.06.07          | Derechos por Servicios de Exhumaciones (Devengado)  | 0.00          | 396,751.00       | 396,751.00       | 0.00         |
| 8.1.4.4.1.4.3.06.08          | Derechos por Servicios de Reinhumaciones (Devengado)  | 0.00          | 25,645.00        | 25,645.00        | 0.00         |
| 8.1.4.4.1.4.3.06.09          | Derechos por Servicios de Cremaciones (Devengado)   | 0.00          | 2,550,117.00     | 2,550,117.00     | 0.00         |
| 8.1.4.4.1.4.3.07.02          | Uso industrial y comercial (Devengado)  | 0.00          | 8,241,529.00     | 8,241,529.00     | 0.00         |
| 8.1.4.4.1.4.3.10.02          | Expedición de una Cédula Catastral (Devengado)  | 0.00          | 1,833,666.00     | 1,833,666.00     | 0.00         |



H. Ayuntamiento de Veracruz  
Balanza de Comprobación Acumulada  
Al 31-Diciembre-2023

| Código                 | Nombre cuenta  | Movimientos   |                |                |             |
|------------------------|--|---------------|----------------|----------------|-------------|
|                        |  | Saldo Inicial | Debe           | Haber          | Saldo Final |
| 8.1.4.4.1.4.3.10.03    | Expedición de Expedición de un Certificado de Valor Catastral o Catastral Provisional (Devengado)                                      | 0.00          | 11,457,397.00  | 11,457,397.00  | 0.00        |
| 8.1.4.4.1.4.3.10.04    | Expedición de Constancia de Datos Catastrales (Devengado)  | 0.00          | 14,664.00      | 14,664.00      | 0.00        |
| 8.1.4.4.1.4.3.10.05    | Expedición de Cartografía Catastral Propiedad del Municipio (Devengado)  | 0.00          | 42,136.00      | 42,136.00      | 0.00        |
| 8.1.4.4.1.4.3.10.07    | Expedición de Certificación de Documentos Públicos que Obren en el Archivo de la Tesorería (Devengado)                                 | 0.00          | 583.00         | 583.00         | 0.00        |
| 8.1.4.4.1.4.3.11.01    | Derechos por Servicios del Registro Civil de Reconocimientos de Hijos (Devengado)  | 0.00          | 6,633.00       | 6,633.00       | 0.00        |
| 8.1.4.4.1.4.3.11.03    | Derechos por Servicios del Registro Civil de Celebración de Matrimonios en Oficina (Devengado)   | 0.00          | 2,323,006.00   | 2,323,006.00   | 0.00        |
| 8.1.4.4.1.4.3.11.04    | Derechos por Servicios del Registro Civil de Celebración de Matrimonios a Domicilio (Devengado)  | 0.00          | 13,486.00      | 13,486.00      | 0.00        |
| 8.1.4.4.1.4.3.11.05    | Derechos por Servicios del Registro Civil de Inscripción de Sentencias (Devengado)   | 0.00          | 78,223.00      | 78,223.00      | 0.00        |
| 8.1.4.4.1.4.3.11.06    | Derechos por Servicios del Registro Civil de Divorcios (Devengado)   | 0.00          | 1,684,484.00   | 1,684,484.00   | 0.00        |
| 8.1.4.4.1.4.3.11.07    | Derechos por Servicios del Registro Civil de Expedición de Copias de Actas (Devengado)   | 0.00          | 4,765,268.00   | 4,765,268.00   | 0.00        |
| 8.1.4.4.1.4.3.11.10    | Derechos por Servicios del Registro Civil de Anotaciones (Devengado)   | 0.00          | 148,734.00     | 148,734.00     | 0.00        |
| 8.1.4.4.1.4.3.11.11    | Derechos por Servicios del Registro Civil de Expedición de constancias o certificaciones (Devengado)                                   | 0.00          | 98,417.00      | 98,417.00      | 0.00        |
| 8.1.4.4.1.4.3.11.12    | Derechos por Servicios del Registro Civil por la Búsqueda (Devengado)  | 0.00          | 536,719.00     | 536,719.00     | 0.00        |
| 8.1.4.4.1.4.3.12.01    | Expedición de permisos (Devengado)   | 0.00          | 1,624,909.00   | 1,624,909.00   | 0.00        |
| 8.1.4.4.1.4.3.12.02    | Prestación de otros servicios (Devengado)  | 0.00          | 301,838.00     | 301,838.00     | 0.00        |
| 8.1.4.4.1.4.3.14.01    | Derechos por Licencia Anual para la Colocación de Anuncios Comerciales en la Vía Pública (Devengado)                                   | 0.00          | 5,408,070.00   | 5,408,070.00   | 0.00        |
| 8.1.4.4.1.4.3.14.02    | Derechos por Permisos o Autorizaciones Eventual para la Colocación de Anuncios Comerciales en la Vía Pública (Devengado)               | 0.00          | 234,800.00     | 234,800.00     | 0.00        |
| 8.1.4.4.1.4.3.14.05    | Otros Derechos por Anuncios Comerciales y Publicidad (Devengado)   | 0.00          | 25,851.00      | 25,851.00      | 0.00        |
| 8.1.4.4.1.4.3.15.02    | Derechos por el Permiso o Autorización Temporal para la Enajenación de Bebidas Alcohólicas realizada al Público en General (Devengado) | 0.00          | 8,718,855.00   | 8,718,855.00   | 0.00        |
| 8.1.4.4.1.4.4.01.01    | Recargos de Derechos (Devengado)   | 0.00          | 166,662.00     | 166,662.00     | 0.00        |
| 8.1.4.4.1.4.5.01.01    | Derechos por el Uso o Goce, Aprovechamiento o explotación de bienes de dominio público (Devengado)                                     | 0.00          | 292,022.00     | 292,022.00     | 0.00        |
| 8.1.4.4.1.4.5.01.02.02 | Derechos por Recolección de Residuos (Devengado)   | 0.00          | 99,782.00      | 99,782.00      | 0.00        |
| 8.1.4.4.1.4.5.01.03    | Accesorios de Derechos (Devengado)   | 0.00          | 268,473.00     | 268,473.00     | 0.00        |
| 8.1.4.4.1.5.1.01       | Arrendamiento de bienes muebles e inmuebles de dominio privado (Devengado)   | 0.00          | 3,846,213.00   | 3,846,213.00   | 0.00        |
| 8.1.4.4.1.5.1.09.04    | Diversos derivados de contratos o concesiones (Devengado)  | 0.00          | 1,783,037.00   | 1,783,037.00   | 0.00        |
| 8.1.4.4.1.5.1.09.05    | Rendimientos Financieros Provenientes de Capitales o Valores a Favor (Devengado)   | 0.00          | 76,020,356.61  | 76,020,356.61  | 0.00        |
| 8.1.4.4.1.6.2.01.01    | Multas al bando de policía y gobierno (Devengado)  | 0.00          | 208,772.22     | 208,772.22     | 0.00        |
| 8.1.4.4.1.6.2.01.05    | Multas al reglamento de ecología y medio ambiente (Devengado)  | 0.00          | 372,701.00     | 372,701.00     | 0.00        |
| 8.1.4.4.1.6.2.01.07    | Multas al reglamento de mercados, actividades de comercio, industria y espectáculos (Devengado)  | 0.00          | 718,150.19     | 718,150.19     | 0.00        |
| 8.1.4.4.1.6.2.01.08    | Multas a reglamento de protección a los animales (Devengado)   | 0.00          | 76,579.00      | 76,579.00      | 0.00        |
| 8.1.4.4.1.6.2.01.09    | Multas al reglamento de protección civil (Devengado)   | 0.00          | 16,628.00      | 16,628.00      | 0.00        |
| 8.1.4.4.1.6.2.01.10    | Multas al Reglamento de Tránsito y Vialidad (Devengado)  | 0.00          | 43,994,142.00  | 43,994,142.00  | 0.00        |
| 8.1.4.4.1.6.2.01.12    | Otras Multas (Devengado)   | 0.00          | 2,227,125.00   | 2,227,125.00   | 0.00        |
| 8.1.4.4.1.6.3.01       | Indemnizaciones (Devengado)  | 0.00          | 1,146,358.00   | 1,146,358.00   | 0.00        |
| 8.1.4.4.1.6.9.01       | Legados y Donaciones (Devengado)   | 0.00          | 26,954,936.34  | 26,954,936.34  | 0.00        |
| 8.1.4.4.1.6.9.02       | Diversos aprovechamientos (Devengado)  | 0.00          | 5,135,455.85   | 5,135,455.85   | 0.00        |
| 8.1.4.4.1.6.9.09.01    | Remanentes fiscales (2022) (Devengado)   | 0.00          | 212,997,726.00 | 212,997,726.00 | 0.00        |
| 8.1.4.4.2.1.1.01.01    | Fondo general de participaciones (Devengado)   | 0.00          | 923,064,461.69 | 923,064,461.69 | 0.00        |
| 8.1.4.4.2.1.1.01.02    | Impuesto Especial sobre Producción y Servicios (IEPS) (Devengado)  | 0.00          | 18,001,837.69  | 18,001,837.69  | 0.00        |
| 8.1.4.4.2.1.1.01.03    | Fondo de Fomento Municipal (Devengado)   | 0.00          | 253,464,882.32 | 253,464,882.32 | 0.00        |
| 8.1.4.4.2.1.1.01.05    | Incentivos por el Impuesto sobre Automóviles Nuevos (ISAN) (Devengado)   | 0.00          | 10,303,198.69  | 10,303,198.69  | 0.00        |
| 8.1.4.4.2.1.1.01.06    | Fondo de Compensación del ISAN (Devengado)   | 0.00          | 2,190,757.44   | 2,190,757.44   | 0.00        |
| 8.1.4.4.2.1.1.01.07    | Fondo de Fiscalización y Recaudación (Devengado)   | 0.00          | 37,971,669.51  | 37,971,669.51  | 0.00        |
| 8.1.4.4.2.1.1.01.08    | Fondo de Extracción de Hidrocarburos (Devengado)   | 0.00          | 5,685,409.23   | 5,685,409.23   | 0.00        |
| 8.1.4.4.2.1.1.01.09    | Participaciones de Gasolina y Diésel (Devengado)   | 0.00          | 16,004,749.99  | 16,004,749.99  | 0.00        |
| 8.1.4.4.2.1.1.01.10    | Incentivo a la Venta Final de Gasolina y Diésel (Devengado)  | 0.00          | 4,082.32       | 4,082.32       | 0.00        |



H. Ayuntamiento de Veracruz  
Balanza de Comprobación Acumulada  
Al 31-Diciembre-2023

| Código                          | Nombre cuenta  | Movimientos   |                |                  |                  |
|---------------------------------|--|---------------|----------------|------------------|------------------|
|                                 |  | Saldo Inicial | Debe           | Haber            | Saldo Final      |
| 8.1.4.4.2.1.1.01.14             | ISR Participable (Devengado)   | 0.00          | 100,935,675.39 | 100,935,675.39   | 0.00             |
| 8.1.4.4.2.1.1.01.17             | Ley de Coordinación Fiscal (Gasolinas) (Devengado)   | 0.00          | 273,166,715.00 | 273,166,715.00   | 0.00             |
| 8.1.4.4.2.1.1.01.18             | ISR de Bienes Inmuebles (Devengado)  | 0.00          | 2,332,443.28   | 2,332,443.28     | 0.00             |
| 8.1.4.4.2.1.1.02.01.01          | Participaciones Federales Municipales (2022) (Devengado)   | 0.00          | 202,888,917.76 | 202,888,917.76   | 0.00             |
| 8.1.4.4.2.1.2.01.01             | Fondo para la Infraestructura Social Municipal y de las Demarcaciones Territoriales del Distrito Federal (FISMDF) (Devengado)                      | 0.00          | 184,709,652.00 | 184,709,652.00   | 0.00             |
| 8.1.4.4.2.1.2.01.03             | Fondo de Aportaciones para el Fortalecimiento de los Municipios y de las Demarcaciones Territoriales del Distrito Federal (FORTAMUNDF) (Devengado) | 0.00          | 537,787,915.00 | 537,787,915.00   | 0.00             |
| 8.1.4.4.2.1.3.01.01.01.01.01    | Recursos ZOFEMAT (Devengado)   | 0.00          | 1,542,472.00   | 1,542,472.00     | 0.00             |
| 8.1.4.4.2.1.3.01.01.01.02.01    | Fondo ZOFEMAT (Devengado)  | 0.00          | 533,468.00     | 533,468.00       | 0.00             |
| 8.1.4.4.2.1.3.01.01.01.02.02.01 | Fondo ZOFEMAT (2022) (Devengado)   | 0.00          | 242,421.27     | 242,421.27       | 0.00             |
| 8.1.4.4.2.1.3.01.13.03.01       | PROABIM(Devengado)   | 0.00          | 185,999.84     | 185,999.84       | 0.00             |
| 8.1.4.4.2.1.3.01.15.02.01       | CONZA (Devengado)  | 0.00          | 156,162.50     | 156,162.50       | 0.00             |
| 8.1.4.4.2.1.3.01.15.02.02.01    | CONZA (2022) (Devengado)   | 0.00          | 117,800.50     | 117,800.50       | 0.00             |
| 8.1.4.4.2.1.4.01.01             | Impuestas por la Secretaría del trabajo y previsión social (Devengado)   | 0.00          | 1,487,098.89   | 1,487,098.89     | 0.00             |
| 8.1.4.4.2.1.4.01.10             | Impuestas por la Secretaría de Agricultura y Ganadería, Desarrollo rural, pesca y alimentación (Devengado)   | 0.00          | 1,386.00       | 1,386.00         | 0.00             |
| 8.1.4.4.2.1.4.01.11             | Impuestas por la Procuraduría Federal del Consumidor (Devengado)   | 0.00          | 12,482.22      | 12,482.22        | 0.00             |
| 8.1.4.4.2.1.4.01.12             | Impuestas por la Procuraduría Federal de Protección al Medio Ambiente (Devengado)  | 0.00          | 9,337.00       | 9,337.00         | 0.00             |
| 8.1.4.4.2.1.4.01.14             | Impuestas por el Instituto Mexicano de la Propiedad Industrial (Devengado)   | 0.00          | 253,748.75     | 253,748.75       | 0.00             |
| 8.1.4.4.2.1.5.01.01.01          | Fondo de Hidrocarburos Regiones Marítimas (Devengado)  | 0.00          | 32,170,982.07  | 32,170,982.07    | 0.00             |
| 8.1.4.4.2.1.5.01.01.02.01       | Hidrocarburos Regiones Marítimas (2022) (Devengado)  | 0.00          | 1,132,775.84   | 1,132,775.84     | 0.00             |
| 8.1.4.4.2.1.5.01.02.01          | Fondo de Hidrocarburos Regiones Terrestres (Devengado)   | 0.00          | 596,157.43     | 596,157.43       | 0.00             |
| 8.1.4.4.2.1.5.01.02.02.01       | Hidrocarburos Regiones Terrestres (2022) (Devengado)   | 0.00          | 579,759.25     | 579,759.25       | 0.00             |
| 8.1.5                           | Ley de ingresos recaudada  | 0.00          | 0.00           | 3,590,349,473.76 | 3,590,349,473.76 |
| 8.1.5.4.1.1.1.01.01             | Carpas (Recaudado)   | 0.00          | 0.00           | 143,688.00       | 143,688.00       |
| 8.1.5.4.1.1.1.01.03             | Espectáculos deportivos (Recaudado)  | 0.00          | 0.00           | 325,185.00       | 325,185.00       |
| 8.1.5.4.1.1.1.01.05             | Representaciones teatrales (Recaudado)   | 0.00          | 0.00           | 1,087,744.00     | 1,087,744.00     |
| 8.1.5.4.1.1.1.01.09             | Otros (Recaudado)  | 0.00          | 0.00           | 446,191.00       | 446,191.00       |
| 8.1.5.4.1.1.1.03.02             | Juegos electrónicos (Recaudado)  | 0.00          | 0.00           | 350,240.00       | 350,240.00       |
| 8.1.5.4.1.1.2.01.01             | Predial urbano (Recaudado)   | 0.00          | 0.00           | 119,180,679.00   | 119,180,679.00   |
| 8.1.5.4.1.1.2.01.02             | Predial sub urbano (Recaudado)   | 0.00          | 0.00           | 12,762,309.00    | 12,762,309.00    |
| 8.1.5.4.1.1.2.01.03             | Predial rural (Recaudado)  | 0.00          | 0.00           | 3,321,637.00     | 3,321,637.00     |
| 8.1.5.4.1.1.2.02.01             | Impuesto Sobre Traslación de Dominio por la Adquisición de Bienes Inmuebles de Suelo o en éste (Recaudado)   | 0.00          | 0.00           | 157,561,161.00   | 157,561,161.00   |
| 8.1.5.4.1.1.7.01.01             | Recargos (Recaudado)   | 0.00          | 0.00           | 3,765,310.00     | 3,765,310.00     |
| 8.1.5.4.1.1.7.01.02             | Sanciones (Recaudado)  | 0.00          | 0.00           | 5,932,215.00     | 5,932,215.00     |
| 8.1.5.4.1.1.7.01.03             | Gastos de ejecución (Recaudado)  | 0.00          | 0.00           | 5,232,026.00     | 5,232,026.00     |
| 8.1.5.4.1.1.8.01.02.01.01       | Predial Urbano (Recaudado)   | 0.00          | 0.00           | 51,985,514.00    | 51,985,514.00    |
| 8.1.5.4.1.1.8.01.02.01.02       | Predial sub urbano (Recaudado)   | 0.00          | 0.00           | 1,937,859.00     | 1,937,859.00     |
| 8.1.5.4.1.1.8.01.02.01.03       | Predial rural (Recaudado)  | 0.00          | 0.00           | 3,369,714.00     | 3,369,714.00     |
| 8.1.5.4.1.1.8.01.03.01          | Accesorios (Recaudado)   | 0.00          | 0.00           | 35,658,180.00    | 35,658,180.00    |
| 8.1.5.4.1.1.8.01.09.01.01       | Sobre impuesto predial (Recaudado)   | 0.00          | 0.00           | 4,301,199.00     | 4,301,199.00     |
| 8.1.5.4.1.1.9.01.01             | Contribución Adicional Sobre Impuesto Predial (Recaudado)  | 0.00          | 0.00           | 10,158,939.00    | 10,158,939.00    |
| 8.1.5.4.1.1.9.01.02             | Contribución Adicional Sobre Espectáculos Públicos (Recaudado)   | 0.00          | 0.00           | 352,961.00       | 352,961.00       |
| 8.1.5.4.1.1.9.01.05             | Contribución Adicional Sobre Derechos(Recaudado)   | 0.00          | 0.00           | 22,406,750.30    | 22,406,750.30    |
| 8.1.5.4.1.1.9.01.06             | Contribución Adicional Sobre Productos(Recaudado)  | 0.00          | 0.00           | 2,663,516.00     | 2,663,516.00     |
| 8.1.5.4.1.4.1.01.01             | Mercados municipales (Recaudado)   | 0.00          | 0.00           | 1,435,095.00     | 1,435,095.00     |
| 8.1.5.4.1.4.1.01.02             | Ocupación de espacios en vías públicas o áreas municipales (Recaudado)   | 0.00          | 0.00           | 650,428.00       | 650,428.00       |
| 8.1.5.4.1.4.1.01.03             | Ocupación temporal de la vía pública o áreas municipales (Recaudado)   | 0.00          | 0.00           | 6,678,078.38     | 6,678,078.38     |
| 8.1.5.4.1.4.1.01.04             | Estacionamiento en la vía pública (Recaudado)  | 0.00          | 0.00           | 21,496,488.00    | 21,496,488.00    |
| 8.1.5.4.1.4.3.01.01             | Licencia de funcionamiento (Recaudado)   | 0.00          | 0.00           | 1,803,146.00     | 1,803,146.00     |
| 8.1.5.4.1.4.3.01.02             | Refrendos anuales (Recaudado)  | 0.00          | 0.00           | 6,096,424.00     | 6,096,424.00     |
| 8.1.5.4.1.4.3.01.03             | Permiso o autorización de carácter eventual (Recaudado)  | 0.00          | 0.00           | 12,816,936.00    | 12,816,936.00    |
| 8.1.5.4.1.4.3.02.01             | Alineamiento de predios (Recaudado)  | 0.00          | 0.00           | 3,657,907.00     | 3,657,907.00     |
| 8.1.5.4.1.4.3.02.02             | Asignación de número oficial e inspección de predios (Recaudado)   | 0.00          | 0.00           | 3,026,931.00     | 3,026,931.00     |
| 8.1.5.4.1.4.3.02.03             | Licencias (Recaudado)  | 0.00          | 0.00           | 20,795,009.00    | 20,795,009.00    |
| 8.1.5.4.1.4.3.02.04             | Deslinde de predios (Recaudado)  | 0.00          | 0.00           | 5,981,215.00     | 5,981,215.00     |
| 8.1.5.4.1.4.3.02.05             | Registro, estudio y aprobación de planos y proyectos de construcción, remodelación o ampliación (Recaudado)  | 0.00          | 0.00           | 3,769,640.00     | 3,769,640.00     |
| 8.1.5.4.1.4.3.04.01             | Certificaciones expedidos por funcionarios o empleados del Ente (Recaudado)  | 0.00          | 0.00           | 17,293,476.00    | 17,293,476.00    |





H. Ayuntamiento de Veracruz  
Balanza de Comprobación Acumulada  
Al 31-Diciembre-2023

| Código                 | Nombre cuenta  | Movimientos   |      |               |               |
|------------------------|--|---------------|------|---------------|---------------|
|                        |  | Saldo Inicial | Debe | Haber         | Saldo Final   |
| 8.1.5.4.1.4.3.04.02    | Copias de documentos que obren en los archivos de oficinas del Ente (Recaudado)  | 0.00          | 0.00 | 2,179.00      | 2,179.00      |
| 8.1.5.4.1.4.3.04.03    | Evaluación del impacto ambiental (Recaudado)   | 0.00          | 0.00 | 2,039,738.00  | 2,039,738.00  |
| 8.1.5.4.1.4.3.06.01    | Derechos por Servicios de Inhumaciones y Refrendo Anual de Fosas (Recaudado)   | 0.00          | 0.00 | 4,680,631.00  | 4,680,631.00  |
| 8.1.5.4.1.4.3.06.03    | Derechos por Servicios de Depósito de Restos en Osario (Recaudado)   | 0.00          | 0.00 | 749,082.00    | 749,082.00    |
| 8.1.5.4.1.4.3.06.06    | Derechos por Servicios de Inhumación de Restos, Apertura o Cierre de Gavetas (Recaudado)   | 0.00          | 0.00 | 42,734.00     | 42,734.00     |
| 8.1.5.4.1.4.3.06.07    | Derechos por Servicios de Exhumaciones (Recaudado)   | 0.00          | 0.00 | 396,751.00    | 396,751.00    |
| 8.1.5.4.1.4.3.06.08    | Derechos por Servicios de Reinhumaciones (Recaudado)   | 0.00          | 0.00 | 25,645.00     | 25,645.00     |
| 8.1.5.4.1.4.3.06.09    | Derechos por Servicios de Cremaciones (Recaudado)  | 0.00          | 0.00 | 2,550,117.00  | 2,550,117.00  |
| 8.1.5.4.1.4.3.07.02    | Uso industrial y comercial (Recaudado)   | 0.00          | 0.00 | 8,241,529.00  | 8,241,529.00  |
| 8.1.5.4.1.4.3.10.02    | Expedición de una Cédula Catastral (Recaudado)   | 0.00          | 0.00 | 1,833,666.00  | 1,833,666.00  |
| 8.1.5.4.1.4.3.10.03    | Expedición de Expedición de un Certificado de Valor Catastral o Catastral Provisional (Recaudado)                                      | 0.00          | 0.00 | 11,457,397.00 | 11,457,397.00 |
| 8.1.5.4.1.4.3.10.04    | Expedición de Constancia de Datos Catastrales (Recaudado)  | 0.00          | 0.00 | 14,664.00     | 14,664.00     |
| 8.1.5.4.1.4.3.10.05    | Expedición de Cartografía Catastral Propiedad del Municipio (Recaudado)  | 0.00          | 0.00 | 42,136.00     | 42,136.00     |
| 8.1.5.4.1.4.3.10.07    | Expedición de Certificación de Documentos Públicos que Obren en el Archivo de la Tesorería (Recaudado)                                 | 0.00          | 0.00 | 583.00        | 583.00        |
| 8.1.5.4.1.4.3.11.01    | Derechos por Servicios del Registro Civil de Reconocimientos de Hijos (Recaudado)  | 0.00          | 0.00 | 6,633.00      | 6,633.00      |
| 8.1.5.4.1.4.3.11.03    | Derechos por Servicios del Registro Civil de Celebración de Matrimonios en Oficina (Recaudado)   | 0.00          | 0.00 | 2,323,006.00  | 2,323,006.00  |
| 8.1.5.4.1.4.3.11.04    | Derechos por Servicios del Registro Civil de Celebración de Matrimonios a Domicilio (Recaudado)  | 0.00          | 0.00 | 13,486.00     | 13,486.00     |
| 8.1.5.4.1.4.3.11.05    | Derechos por Servicios del Registro Civil de Inscripción de Sentencias (Recaudado)   | 0.00          | 0.00 | 78,223.00     | 78,223.00     |
| 8.1.5.4.1.4.3.11.06    | Derechos por Servicios del Registro Civil de Divorcios (Recaudado)   | 0.00          | 0.00 | 1,684,484.00  | 1,684,484.00  |
| 8.1.5.4.1.4.3.11.07    | Derechos por Servicios del Registro Civil de Expedición de Copias de Actas (Recaudado)   | 0.00          | 0.00 | 4,765,268.00  | 4,765,268.00  |
| 8.1.5.4.1.4.3.11.10    | Derechos por Servicios del Registro Civil de Anotaciones (Recaudado)   | 0.00          | 0.00 | 148,734.00    | 148,734.00    |
| 8.1.5.4.1.4.3.11.11    | Derechos por Servicios del Registro Civil de Expedición de constancias o certificaciones (Recaudado)                                   | 0.00          | 0.00 | 98,417.00     | 98,417.00     |
| 8.1.5.4.1.4.3.11.12    | Derechos por Servicios del Registro Civil por la Búsqueda (Recaudado)  | 0.00          | 0.00 | 536,719.00    | 536,719.00    |
| 8.1.5.4.1.4.3.12.01    | Expedición de permisos (Recaudado)   | 0.00          | 0.00 | 1,624,909.00  | 1,624,909.00  |
| 8.1.5.4.1.4.3.12.02    | Prestación de otros servicios (Recaudado)  | 0.00          | 0.00 | 301,838.00    | 301,838.00    |
| 8.1.5.4.1.4.3.14.01    | Derechos por Licencia Anual para la Colocación de Anuncios Comerciales en la Vía Pública (Recaudado)                                   | 0.00          | 0.00 | 5,408,070.00  | 5,408,070.00  |
| 8.1.5.4.1.4.3.14.02    | Derechos por Permisos o Autorizaciones Eventual para la Colocación de Anuncios Comerciales en la Vía Pública (Recaudado)               | 0.00          | 0.00 | 234,800.00    | 234,800.00    |
| 8.1.5.4.1.4.3.14.05    | Otros Derechos por Anuncios Comerciales y Publicidad (Recaudado)   | 0.00          | 0.00 | 25,851.00     | 25,851.00     |
| 8.1.5.4.1.4.3.15.02    | Derechos por el Permiso o Autorización Temporal para la Enajenación de Bebidas Alcohólicas realizada al Público en General (Recaudado) | 0.00          | 0.00 | 8,718,855.00  | 8,718,855.00  |
| 8.1.5.4.1.4.4.01.01    | Recargos de Derechos (Recaudado)   | 0.00          | 0.00 | 166,662.00    | 166,662.00    |
| 8.1.5.4.1.4.5.01.01    | Derechos por el Uso o Goce, Aprovechamiento o explotación de bienes de dominio público (Recaudado)                                     | 0.00          | 0.00 | 292,022.00    | 292,022.00    |
| 8.1.5.4.1.4.5.01.02.02 | Derechos por Recolección de Residuos (Recaudado)   | 0.00          | 0.00 | 99,782.00     | 99,782.00     |
| 8.1.5.4.1.4.5.01.03    | Accesorios de Derechos (Recaudado)   | 0.00          | 0.00 | 268,473.00    | 268,473.00    |
| 8.1.5.4.1.5.1.01       | Arrendamiento de bienes muebles e inmuebles de dominio privado (Recaudado)   | 0.00          | 0.00 | 3,846,213.00  | 3,846,213.00  |
| 8.1.5.4.1.5.1.09.04    | Diversos derivados de contratos o concesiones (Recaudado)  | 0.00          | 0.00 | 1,783,037.00  | 1,783,037.00  |
| 8.1.5.4.1.5.1.09.05    | Rendimientos Financieros Provenientes de Capitales o Valores a Favor (Recaudado)   | 0.00          | 0.00 | 76,020,356.61 | 76,020,356.61 |
| 8.1.5.4.1.6.2.01.01    | Multas al bando de policía y gobierno (Recaudado)  | 0.00          | 0.00 | 208,772.22    | 208,772.22    |
| 8.1.5.4.1.6.2.01.05    | Multas al reglamento de ecología y medio ambiente (Recaudado)  | 0.00          | 0.00 | 372,701.00    | 372,701.00    |
| 8.1.5.4.1.6.2.01.07    | Multas al reglamento de mercados, actividades de comercio, industria y espectáculos (Recaudado)  | 0.00          | 0.00 | 718,150.19    | 718,150.19    |
| 8.1.5.4.1.6.2.01.08    | Multas a reglamento de protección a los animales (Recaudado)   | 0.00          | 0.00 | 76,579.00     | 76,579.00     |
| 8.1.5.4.1.6.2.01.09    | Multas al reglamento de protección civil (Recaudado)   | 0.00          | 0.00 | 16,628.00     | 16,628.00     |
| 8.1.5.4.1.6.2.01.10    | Multas al Reglamento de Tránsito y Vialidad (Recaudado)  | 0.00          | 0.00 | 43,994,142.00 | 43,994,142.00 |
| 8.1.5.4.1.6.2.01.12    | Otras Multas (Recaudado)   | 0.00          | 0.00 | 2,227,125.00  | 2,227,125.00  |
| 8.1.5.4.1.6.3.01       | Indemnizaciones (Recaudado)  | 0.00          | 0.00 | 1,146,358.00  | 1,146,358.00  |
| 8.1.5.4.1.6.9.01       | Legados y Donaciones (Recaudado)   | 0.00          | 0.00 | 26,954,936.34 | 26,954,936.34 |



H. Ayuntamiento de Veracruz  
Balanza de Comprobación Acumulada  
Al 31-Diciembre-2023

| Código                       | Nombre cuenta  | Movimientos   |                   |                   |                  |
|------------------------------|--|---------------|-------------------|-------------------|------------------|
|                              |  | Saldo Inicial | Debe              | Haber             | Saldo Final      |
| 8.1.5.4.1.6.9.02             | Diversos aprovechamientos (Recaudado)  | 0.00          | 0.00              | 5,135,455.85      | 5,135,455.85     |
| 8.1.5.4.1.6.9.09.01          | Remanentes fiscales (2022) (Recaudado)   | 0.00          | 0.00              | 212,997,726.00    | 212,997,726.00   |
| 8.1.5.4.2.1.1.01.01          | Fondo general de participaciones (Recaudado)   | 0.00          | 0.00              | 923,064,461.69    | 923,064,461.69   |
| 8.1.5.4.2.1.1.01.02          | Impuesto Especial sobre Producción y Servicios (IEPS) (Recaudado)  | 0.00          | 0.00              | 18,001,837.69     | 18,001,837.69    |
| 8.1.5.4.2.1.1.01.03          | Fondo de Fomento Municipal (Recaudado)   | 0.00          | 0.00              | 253,464,882.32    | 253,464,882.32   |
| 8.1.5.4.2.1.1.01.05          | Incentivos por el Impuesto sobre Automóviles Nuevos (ISAN) (Recaudado)   | 0.00          | 0.00              | 10,303,198.69     | 10,303,198.69    |
| 8.1.5.4.2.1.1.01.06          | Fondo de Compensación del ISAN (Recaudado)   | 0.00          | 0.00              | 2,190,757.44      | 2,190,757.44     |
| 8.1.5.4.2.1.1.01.07          | Fondo de Fiscalización y Recaudación (Recaudado)   | 0.00          | 0.00              | 37,971,669.51     | 37,971,669.51    |
| 8.1.5.4.2.1.1.01.08          | Fondo de Extracción de Hidrocarburos (Recaudado)   | 0.00          | 0.00              | 5,685,409.23      | 5,685,409.23     |
| 8.1.5.4.2.1.1.01.09          | Participaciones de Gasolina y Diésel (Recaudado)   | 0.00          | 0.00              | 16,004,749.99     | 16,004,749.99    |
| 8.1.5.4.2.1.1.01.10          | Incentivo a la Venta Final de Gasolina y Diésel (Recaudado)  | 0.00          | 0.00              | 4,082.32          | 4,082.32         |
| 8.1.5.4.2.1.1.01.14          | ISR Participable (Recaudado)   | 0.00          | 0.00              | 100,935,675.39    | 100,935,675.39   |
| 8.1.5.4.2.1.1.01.17          | Ley de Coordinación Fiscal (Gasolinas) (Recaudado)   | 0.00          | 0.00              | 273,166,715.00    | 273,166,715.00   |
| 8.1.5.4.2.1.1.01.18          | ISR de Bienes Inmuebles (Recaudado)  | 0.00          | 0.00              | 2,332,443.28      | 2,332,443.28     |
| 8.1.5.4.2.1.1.02.01.01       | Participaciones Federales Municipales (2022) (Recaudado)   | 0.00          | 0.00              | 202,888,917.76    | 202,888,917.76   |
| 8.1.5.4.2.1.2.01.01          | Fondo para la Infraestructura Social Municipal y de las Demarcaciones Territoriales del Distrito Federal (FISMDF) (Recaudado)                      | 0.00          | 0.00              | 184,709,652.00    | 184,709,652.00   |
| 8.1.5.4.2.1.2.01.03          | Fondo de Aportaciones para el Fortalecimiento de los Municipios y de las Demarcaciones Territoriales del Distrito Federal (FORTAMUNDF) (Recaudado) | 0.00          | 0.00              | 537,787,915.00    | 537,787,915.00   |
| 8.1.5.4.2.1.3.01.01.01.01.01 | Recursos ZOFEMAT (Recaudado)   | 0.00          | 0.00              | 1,542,472.00      | 1,542,472.00     |
| 8.1.5.4.2.1.3.01.01.01.02.01 | Fondo ZOFEMAT (Recaudado)  | 0.00          | 0.00              | 533,468.00        | 533,468.00       |
| 8.1.5.4.2.1.3.01.01.02.02.01 | Fondo ZOFEMAT (2022) (Recaudado)   | 0.00          | 0.00              | 242,421.27        | 242,421.27       |
| 8.1.5.4.2.1.3.01.13.03.01    | PROABIM(Recaudado)   | 0.00          | 0.00              | 185,999.84        | 185,999.84       |
| 8.1.5.4.2.1.3.01.15.02.01    | CONZA (Recaudado)  | 0.00          | 0.00              | 156,162.50        | 156,162.50       |
| 8.1.5.4.2.1.3.01.15.02.02.01 | CONZA (2022) (Recaudado)   | 0.00          | 0.00              | 117,800.50        | 117,800.50       |
| 8.1.5.4.2.1.4.01.01          | Impuestos por la Secretaría del trabajo y previsión social (Recaudado)   | 0.00          | 0.00              | 1,487,098.89      | 1,487,098.89     |
| 8.1.5.4.2.1.4.01.10          | Impuestos por la Secretaría de Agricultura y Ganadería, Desarrollo rural, pesca y alimentación (Recaudado)   | 0.00          | 0.00              | 1,386.00          | 1,386.00         |
| 8.1.5.4.2.1.4.01.11          | Impuestos por la Procuraduría Federal del Consumidor (Recaudado)   | 0.00          | 0.00              | 12,482.22         | 12,482.22        |
| 8.1.5.4.2.1.4.01.12          | Impuestos por la Procuraduría Federal de Protección al Medio Ambiente (Recaudado)  | 0.00          | 0.00              | 9,337.00          | 9,337.00         |
| 8.1.5.4.2.1.4.01.14          | Impuestos por el Instituto Mexicano de la Propiedad Industrial (Recaudado)   | 0.00          | 0.00              | 253,748.75        | 253,748.75       |
| 8.1.5.4.2.1.5.01.01.01       | Fondo de Hidrocarburos Regiones Marítimas (Recaudado)  | 0.00          | 0.00              | 32,170,982.07     | 32,170,982.07    |
| 8.1.5.4.2.1.5.01.01.02.01    | Hidrocarburos Regiones Marítimas (2022) (Recaudado)  | 0.00          | 0.00              | 1,132,775.84      | 1,132,775.84     |
| 8.1.5.4.2.1.5.01.02.01       | Fondo de Hidrocarburos Regiones Terrestres (Recaudado)   | 0.00          | 0.00              | 596,157.43        | 596,157.43       |
| 8.1.5.4.2.1.5.01.02.02.01    | Hidrocarburos Regiones Terrestres (2022) (Recaudado)   | 0.00          | 0.00              | 579,759.25        | 579,759.25       |
| 8.2                          | Presupuesto de egresos   | 0.00          | 15,538,285,201.77 | 15,538,285,201.77 | 0.00             |
| 8.2.1                        | Presupuesto de egresos aprobado  | 0.00          | 0.00              | 2,509,248,898.40  | 2,509,248,898.40 |
| 8.2.1.1.2.1.3.08             | Fideicomisos, Mandatos y Contratos Análogos de Municipios (Aprobado)   | 0.00          | 0.00              | 25,000.00         | 25,000.00        |
| 8.2.1.1.2.3.5.01.01          | Construcción de Obras de Edificación Habitacional en Proceso (Aprobado)  | 0.00          | 0.00              | 3,000,000.00      | 3,000,000.00     |
| 8.2.1.1.2.3.5.02.01          | Construcción de Obras en Edificación no Habitacional en Proceso (Aprobado)   | 0.00          | 0.00              | 6,300,000.00      | 6,300,000.00     |
| 8.2.1.1.2.3.5.02.02          | Mantenimiento y Rehabilitación de Obras en Edificaciones no Habitacionales en Proceso (Aprobado)   | 0.00          | 0.00              | 19,000,000.00     | 19,000,000.00    |
| 8.2.1.1.2.3.5.04.01          | División de Terrenos y Construcción de Obras de Urbanización en Proceso (Aprobado)   | 0.00          | 0.00              | 34,922,521.12     | 34,922,521.12    |
| 8.2.1.1.2.3.5.04.02          | Mantenimiento y Rehabilitación de Obras de Urbanización en Proceso (Aprobado)  | 0.00          | 0.00              | 145,656,284.20    | 145,656,284.20   |
| 8.2.1.1.2.3.5.07.01          | Instalaciones y Equipamiento en Construcciones en Proceso (Aprobado)   | 0.00          | 0.00              | 10,000,000.00     | 10,000,000.00    |
| 8.2.1.1.2.4.1.01.01          | Muebles de Oficina y Estantería (Aprobado)   | 0.00          | 0.00              | 1,000,000.00      | 1,000,000.00     |
| 8.2.1.1.2.4.1.03.01          | Bienes informáticos (Aprobado)   | 0.00          | 0.00              | 1,000,000.00      | 1,000,000.00     |
| 8.2.1.1.2.4.1.09.01          | Otros Mobiliarios y Equipos de Administración (Aprobado)   | 0.00          | 0.00              | 1,000,000.00      | 1,000,000.00     |
| 8.2.1.1.2.4.2.01.01          | Equipos y Aparatos Audiovisuales (Aprobado)  | 0.00          | 0.00              | 300,000.00        | 300,000.00       |
| 8.2.1.1.2.4.2.03.01          | Equipo Fotográfico y de Video (Aprobado)   | 0.00          | 0.00              | 450,000.00        | 450,000.00       |
| 8.2.1.1.2.4.2.09.01          | Equipos recreativos (Aprobado)   | 0.00          | 0.00              | 100,000.00        | 100,000.00       |
| 8.2.1.1.2.4.6.05.01          | Equipo de Comunicación y Telecomunicación (Aprobado)   | 0.00          | 0.00              | 250,000.00        | 250,000.00       |
| 8.2.1.1.2.4.6.07.02          | Herramientas y máquinas-herramienta (Aprobado)   | 0.00          | 0.00              | 1,300,000.00      | 1,300,000.00     |
| 8.2.1.1.2.7.1.01.01          | Estudios, Formulación y Evaluación de Proyectos (Aprobado)   | 0.00          | 0.00              | 3,000,000.00      | 3,000,000.00     |
| 8.2.1.2.2.3.1.02             | Títulos y Valores de la Deuda Pública Interna a Largo Plazo Extraordinaria(Aprobado)   | 0.00          | 0.00              | 6,001,466.37      | 6,001,466.37     |
| 8.2.1.5.1.1.1.01.01          | Dietas (Aprobado)  | 0.00          | 0.00              | 7,030,094.40      | 7,030,094.40     |
| 8.2.1.5.1.1.1.03.01          | Sueldos y salarios (Aprobado)  | 0.00          | 0.00              | 260,631,800.71    | 260,631,800.71   |



H. Ayuntamiento de Veracruz  
Balanza de Comprobación Acumulada  
Al 31-Diciembre-2023

| Código              | Nombre cuenta  | Movimientos   |      |                |                |
|---------------------|--|---------------|------|----------------|----------------|
|                     |  | Saldo Inicial | Debe | Haber          | Saldo Final    |
| 8.2.1.5.1.1.2.02.01 | Sueldos Base al Personal Eventual (Aprobado)   | 0.00          | 0.00 | 391,777,698.60 | 391,777,698.60 |
| 8.2.1.5.1.1.3.01.01 | Quinquenios (Aprobado)   | 0.00          | 0.00 | 18,933,432.00  | 18,933,432.00  |
| 8.2.1.5.1.1.3.02.01 | Prima dominical (Aprobado)   | 0.00          | 0.00 | 803,292.00     | 803,292.00     |
| 8.2.1.5.1.1.3.02.02 | Gratificación anual (Aprobado)   | 0.00          | 0.00 | 87,746,823.00  | 87,746,823.00  |
| 8.2.1.5.1.1.3.02.03 | Prima vacacional (Aprobado)  | 0.00          | 0.00 | 28,573,013.00  | 28,573,013.00  |
| 8.2.1.5.1.1.3.02.05 | Canasta navideña (Aprobado)  | 0.00          | 0.00 | 16,814,000.00  | 16,814,000.00  |
| 8.2.1.5.1.1.3.03.01 | Compensación por servicios de turno vespertino (Aprobado)  | 0.00          | 0.00 | 8,011,032.00   | 8,011,032.00   |
| 8.2.1.5.1.1.3.04.01 | Compensación Fija (Aprobado)   | 0.00          | 0.00 | 68,765,586.28  | 68,765,586.28  |
| 8.2.1.5.1.1.4.01.01 | Instituto Mexicano del Seguro Social (IMSS) (Aprobado)   | 0.00          | 0.00 | 51,265,601.10  | 51,265,601.10  |
| 8.2.1.5.1.1.4.01.05 | Instituto de Pensiones del Estado IPE(Aprobado)  | 0.00          | 0.00 | 34,350,720.00  | 34,350,720.00  |
| 8.2.1.5.1.1.4.04.01 | Aportaciones para seguros (Aprobado)   | 0.00          | 0.00 | 7,000,000.00   | 7,000,000.00   |
| 8.2.1.5.1.1.5.03.01 | Jubilaciones (Aprobado)  | 0.00          | 0.00 | 12,100,000.00  | 12,100,000.00  |
| 8.2.1.5.1.1.5.03.02 | Pensiones (Aprobado)   | 0.00          | 0.00 | 58,704,687.56  | 58,704,687.56  |
| 8.2.1.5.1.1.5.03.04 | Liquidaciones por indemnizaciones y por sueldos y salarios caídos. (Aprobado)  | 0.00          | 0.00 | 23,000,000.00  | 23,000,000.00  |
| 8.2.1.5.1.1.5.03.05 | Prima de Antigüedad (Aprobado)   | 0.00          | 0.00 | 4,100,000.00   | 4,100,000.00   |
| 8.2.1.5.1.1.5.04.02 | Ayuda para lentes y aparatos ortopédicos (Aprobado)  | 0.00          | 0.00 | 7,111,450.00   | 7,111,450.00   |
| 8.2.1.5.1.1.5.04.04 | Despensa (Aprobado)  | 0.00          | 0.00 | 98,147,840.00  | 98,147,840.00  |
| 8.2.1.5.1.1.5.04.05 | Previsión social múltiple (Aprobado)   | 0.00          | 0.00 | 125,672,157.00 | 125,672,157.00 |
| 8.2.1.5.1.1.5.04.12 | Días de descanso obligatorio (Aprobado)  | 0.00          | 0.00 | 500,000.00     | 500,000.00     |
| 8.2.1.5.1.1.5.04.13 | Servicio de guarderías (Aprobado)  | 0.00          | 0.00 | 1,884,240.00   | 1,884,240.00   |
| 8.2.1.5.1.1.5.04.14 | Ayuda para la adquisición de útiles escolares (Aprobado)   | 0.00          | 0.00 | 2,922,300.00   | 2,922,300.00   |
| 8.2.1.5.1.1.5.04.17 | Pago del día de las madres (Aprobado)  | 0.00          | 0.00 | 2,878,000.00   | 2,878,000.00   |
| 8.2.1.5.1.1.5.04.33 | Estímulo Día del Padre (Aprobado)  | 0.00          | 0.00 | 1,288,500.00   | 1,288,500.00   |
| 8.2.1.5.1.1.5.05.02 | Ayuda para capacitación y desarrollo (Aprobado)  | 0.00          | 0.00 | 12,001,600.00  | 12,001,600.00  |
| 8.2.1.5.1.1.6.01.04 | Estímulo por puntualidad y asistencia (Aprobado)   | 0.00          | 0.00 | 8,671,196.00   | 8,671,196.00   |
| 8.2.1.5.1.1.6.01.06 | Estímulo a servidores públicos (Aprobado)  | 0.00          | 0.00 | 866,400.00     | 866,400.00     |
| 8.2.1.5.1.1.6.01.08 | Estímulo por productividad (Aprobado)  | 0.00          | 0.00 | 13,933,800.00  | 13,933,800.00  |
| 8.2.1.5.1.2.1.01.01 | Materiales, Útiles y Equipos Menores de Oficina (Aprobado)   | 0.00          | 0.00 | 7,900,000.00   | 7,900,000.00   |
| 8.2.1.5.1.2.1.04.01 | Materiales, Útiles y Equipos Menores de Tecnologías de la Información y Comunicaciones (Aprobado)                        | 0.00          | 0.00 | 3,500,000.00   | 3,500,000.00   |
| 8.2.1.5.1.2.1.06.01 | Material de limpieza (Aprobado)  | 0.00          | 0.00 | 8,950,650.58   | 8,950,650.58   |
| 8.2.1.5.1.2.1.07.01 | Material didáctico (Aprobado)  | 0.00          | 0.00 | 150,000.00     | 150,000.00     |
| 8.2.1.5.1.2.1.08.01 | Materiales para el Registro e Identificación de Bienes y Personas (Aprobado)   | 0.00          | 0.00 | 3,000,000.00   | 3,000,000.00   |
| 8.2.1.5.1.2.2.01.02 | Productos Alimenticios para Personas Derivado de la Prestación de Servicios Públicos en Instalaciones Propias (Aprobado) | 0.00          | 0.00 | 4,975,000.00   | 4,975,000.00   |
| 8.2.1.5.1.2.2.02.01 | Productos alimenticios para animales (Aprobado)  | 0.00          | 0.00 | 3,500,000.00   | 3,500,000.00   |
| 8.2.1.5.1.2.4.01.01 | Productos minerales no metálicos (Aprobado)  | 0.00          | 0.00 | 1,200,000.00   | 1,200,000.00   |
| 8.2.1.5.1.2.4.02.01 | Cemento y productos de concreto (Aprobado)   | 0.00          | 0.00 | 13,700,000.00  | 13,700,000.00  |
| 8.2.1.5.1.2.4.03.01 | Cal, yeso y productos de yeso (Aprobado)   | 0.00          | 0.00 | 900,000.00     | 900,000.00     |
| 8.2.1.5.1.2.4.04.01 | Madera y productos de madera (Aprobado)  | 0.00          | 0.00 | 750,000.00     | 750,000.00     |
| 8.2.1.5.1.2.4.05.01 | Vidrio y productos de vidrio (Aprobado)  | 0.00          | 0.00 | 100,000.00     | 100,000.00     |
| 8.2.1.5.1.2.4.06.01 | Material eléctrico y electrónico (Aprobado)  | 0.00          | 0.00 | 21,050,000.00  | 21,050,000.00  |
| 8.2.1.5.1.2.4.07.01 | Artículos metálicos para la construcción (Aprobado)  | 0.00          | 0.00 | 1,000,000.00   | 1,000,000.00   |
| 8.2.1.5.1.2.4.08.01 | Plantas de ornato (Aprobado)   | 0.00          | 0.00 | 600,000.00     | 600,000.00     |
| 8.2.1.5.1.2.4.09.01 | Pinturas (Aprobado)  | 0.00          | 0.00 | 15,000,000.00  | 15,000,000.00  |
| 8.2.1.5.1.2.4.09.09 | Otros materiales y artículos (Aprobado)  | 0.00          | 0.00 | 800,000.00     | 800,000.00     |
| 8.2.1.5.1.2.6.01.01 | Combustibles, lubricantes y aditivos para programas de seguridad pública (Aprobado)                                      | 0.00          | 0.00 | 5,000,000.00   | 5,000,000.00   |
| 8.2.1.5.1.2.6.01.02 | Combustibles, Lubricantes y Aditivos para Servicios Públicos y la Operación de Programas Públicos (Aprobado)             | 0.00          | 0.00 | 1,000,000.00   | 1,000,000.00   |
| 8.2.1.5.1.2.6.01.03 | Combustibles, lubricantes y aditivos para servicios administrativos (Aprobado)   | 0.00          | 0.00 | 25,500,000.00  | 25,500,000.00  |
| 8.2.1.5.1.2.7.01.01 | Vestuarios y Uniformes (Aprobado)  | 0.00          | 0.00 | 3,200,000.00   | 3,200,000.00   |
| 8.2.1.5.1.2.7.03.01 | Artículos deportivos (Aprobado)  | 0.00          | 0.00 | 1,100,000.00   | 1,100,000.00   |
| 8.2.1.5.1.2.8.03.01 | Prendas de protección para seguridad pública (Aprobado)  | 0.00          | 0.00 | 35,000.00      | 35,000.00      |
| 8.2.1.5.1.2.9.01.01 | Herramientas Menores (Aprobado)  | 0.00          | 0.00 | 8,000,000.00   | 8,000,000.00   |
| 8.2.1.5.1.2.9.03.01 | Refacciones y accesorios menores de mobiliario y equipo de administración, educacional y recreativo (Aprobado)           | 0.00          | 0.00 | 700,000.00     | 700,000.00     |
| 8.2.1.5.1.2.9.04.01 | Refacciones y Accesorios Menores de Equipo de Cómputo y Tecnologías de la Información (Aprobado)                         | 0.00          | 0.00 | 150,000.00     | 150,000.00     |
| 8.2.1.5.1.2.9.06.01 | Refacciones y Accesorios Menores de Equipo de Transporte (Aprobado)  | 0.00          | 0.00 | 1,500,000.00   | 1,500,000.00   |
| 8.2.1.5.1.2.9.09.01 | Refacciones y Accesorios Menores Otros Bienes Muebles (Aprobado)   | 0.00          | 0.00 | 1,200,000.00   | 1,200,000.00   |
| 8.2.1.5.1.3.1.01.01 | Energía Eléctrica (Aprobado)   | 0.00          | 0.00 | 24,021,685.41  | 24,021,685.41  |
| 8.2.1.5.1.3.1.01.02 | Alumbrado público (Aprobado)   | 0.00          | 0.00 | 173,436,772.80 | 173,436,772.80 |
| 8.2.1.5.1.3.1.03.01 | Agua (Aprobado)  | 0.00          | 0.00 | 150,000.00     | 150,000.00     |
| 8.2.1.5.1.3.1.04.01 | Telefonía Tradicional (Aprobado)   | 0.00          | 0.00 | 5,300,500.00   | 5,300,500.00   |



H. Ayuntamiento de Veracruz  
Balanza de Comprobación Acumulada  
Al 31-Diciembre-2023

| Código              | Nombre cuenta  | Movimientos   |                  |                  |                |
|---------------------|--|---------------|------------------|------------------|----------------|
|                     |  | Saldo Inicial | Debe             | Haber            | Saldo Final    |
| 8.2.1.5.1.3.1.07.01 | Servicios de Acceso de Internet, Redes y Procesamiento de Información (Aprobado)                         | 0.00          | 0.00             | 4,850,000.00     | 4,850,000.00   |
| 8.2.1.5.1.3.2.02.01 | Arrendamiento de Edificios (Aprobado)  | 0.00          | 0.00             | 600,000.00       | 600,000.00     |
| 8.2.1.5.1.3.2.03.02 | Arrendamiento de equipo de fotocopiado (Aprobado)  | 0.00          | 0.00             | 3,000,000.00     | 3,000,000.00   |
| 8.2.1.5.1.3.2.05.02 | Arrendamiento de equipo de transporte para servicios y operación de programas públicos (Aprobado)        | 0.00          | 0.00             | 15,658,597.58    | 15,658,597.58  |
| 8.2.1.5.1.3.2.07.01 | Arrendamiento de Activos Intangibles (Aprobado)  | 0.00          | 0.00             | 1,900,000.00     | 1,900,000.00   |
| 8.2.1.5.1.3.2.09.01 | Otros arrendamientos (Aprobado)  | 0.00          | 0.00             | 4,000,000.00     | 4,000,000.00   |
| 8.2.1.5.1.3.3.01.01 | Servicios Legales, de Contabilidad, Auditoría y Relacionados (Aprobado)                                  | 0.00          | 0.00             | 43,733,733.80    | 43,733,733.80  |
| 8.2.1.5.1.3.3.03.01 | Servicios de Consultoría Administrativa, Procesos, Técnica y en Tecnologías de la Información (Aprobado) | 0.00          | 0.00             | 350,000.00       | 350,000.00     |
| 8.2.1.5.1.3.3.04.01 | Servicios de capacitación (Aprobado)   | 0.00          | 0.00             | 850,000.00       | 850,000.00     |
| 8.2.1.5.1.3.3.09.01 | Servicios Profesionales, Científicos y Técnicos Integrales (Aprobado)                                    | 0.00          | 0.00             | 648,800.30       | 648,800.30     |
| 8.2.1.5.1.3.4.01.01 | Servicios bancarios y financieros (Aprobado)   | 0.00          | 0.00             | 3,242,893.53     | 3,242,893.53   |
| 8.2.1.5.1.3.4.03.01 | Servicios de recaudación, traslado y custodia de valores (Aprobado)                                      | 0.00          | 0.00             | 2,000,000.00     | 2,000,000.00   |
| 8.2.1.5.1.3.4.04.01 | Seguros de Responsabilidad Patrimonial y Fianzas (Aprobado)  | 0.00          | 0.00             | 27,474.60        | 27,474.60      |
| 8.2.1.5.1.3.4.05.01 | Seguro de bienes patrimoniales (Aprobado)  | 0.00          | 0.00             | 3,500,000.00     | 3,500,000.00   |
| 8.2.1.5.1.3.4.07.01 | Fletes y maniobras (Aprobado)  | 0.00          | 0.00             | 165,000,000.00   | 165,000,000.00 |
| 8.2.1.5.1.3.5.01.01 | Conservación y Mantenimiento Menor de Inmuebles (Edificios Públicos) (Aprobado)                          | 0.00          | 0.00             | 2,000,000.00     | 2,000,000.00   |
| 8.2.1.5.1.3.5.02.02 | Conservación y mantenimiento de otros (Aprobado)   | 0.00          | 0.00             | 1,736,642.32     | 1,736,642.32   |
| 8.2.1.5.1.3.5.05.03 | Conservación y mantenimiento de vehículos adscritos a servicios administrativos (Aprobado)               | 0.00          | 0.00             | 3,900,000.00     | 3,900,000.00   |
| 8.2.1.5.1.3.5.08.02 | Protección y preservación ecológica (Aprobado)   | 0.00          | 0.00             | 30,000,000.00    | 30,000,000.00  |
| 8.2.1.5.1.3.5.09.01 | Servicios de Jardinería y Fumigación (Aprobado)  | 0.00          | 0.00             | 2,500,000.00     | 2,500,000.00   |
| 8.2.1.5.1.3.6.01.04 | Impresiones (Aprobado)   | 0.00          | 0.00             | 4,000,000.00     | 4,000,000.00   |
| 8.2.1.5.1.3.6.01.05 | Difusión de mensajes sobre programas y actividades gubernamentales (Aprobado)                            | 0.00          | 0.00             | 35,000,000.00    | 35,000,000.00  |
| 8.2.1.5.1.3.7.01.01 | Pasajes nacionales a servidores públicos (Aprobado)  | 0.00          | 0.00             | 150,000.00       | 150,000.00     |
| 8.2.1.5.1.3.7.02.01 | Pasajes nacionales a servidores públicos (Aprobado)  | 0.00          | 0.00             | 150,000.00       | 150,000.00     |
| 8.2.1.5.1.3.7.05.01 | Viáticos nacionales a servidores públicos (Aprobado)   | 0.00          | 0.00             | 1,500,000.00     | 1,500,000.00   |
| 8.2.1.5.1.3.8.02.02 | Actividades cívicas y festividades (Aprobado)  | 0.00          | 0.00             | 75,000,000.00    | 75,000,000.00  |
| 8.2.1.5.1.3.8.03.01 | Congresos y convenciones (Aprobado)  | 0.00          | 0.00             | 3,000,000.00     | 3,000,000.00   |
| 8.2.1.5.1.3.9.02.01 | Impuestos y Derechos (Aprobado)  | 0.00          | 0.00             | 450,000.00       | 450,000.00     |
| 8.2.1.5.1.3.9.06.01 | Otros gastos por responsabilidades (Aprobado)  | 0.00          | 0.00             | 100,000.00       | 100,000.00     |
| 8.2.1.5.1.3.9.08.01 | Impuestos sobre Nóminas y Otros que se Deriven de una Relación Laboral (Aprobado)                        | 0.00          | 0.00             | 22,000,000.00    | 22,000,000.00  |
| 8.2.1.5.2.4.1.01.01 | Protección a ancianos y desvalidos (Aprobado)  | 0.00          | 0.00             | 24,500,000.00    | 24,500,000.00  |
| 8.2.1.5.2.4.1.01.09 | Otras ayudas sociales (Aprobado)   | 0.00          | 0.00             | 111,545,634.43   | 111,545,634.43 |
| 8.2.1.5.2.4.3.03.01 | Ayudas Sociales a Instituciones sin Fines de Lucro (Aprobado)  | 0.00          | 0.00             | 4,500,000.00     | 4,500,000.00   |
| 8.2.1.5.2.4.3.03.03 | Ayudas a Agrupaciones (Aprobado)   | 0.00          | 0.00             | 200,000.00       | 200,000.00     |
| 8.2.1.5.3.3.2.02.03 | ZOFEMAT(Aprobado)  | 0.00          | 0.00             | 171,122.00       | 171,122.00     |
| 8.2.1.5.4.1.1.02.02 | Intereses derivados de la colocación de títulos y valores la deuda interna extraordinaria(Aprobado)      | 0.00          | 0.00             | 10,663,184.15    | 10,663,184.15  |
| 8.2.1.5.4.3.1.02    | Gastos de la deuda pública interna extraordinaria(Aprobado)  | 0.00          | 0.00             | 660,671.56       | 660,671.56     |
| 8.2.2               | Presupuesto de egresos por ejercer   | 0.00          | 3,113,131,932.82 | 3,113,131,932.82 | 0.00           |
| 8.2.2.1.2.1.3.08    | Fideicomisos, Mandatos y Contratos Análogos de Municipios (Por ejercer)                                  | 0.00          | 46,289.00        | 46,289.00        | 0.00           |
| 8.2.2.1.2.3.1.01    | Terrenos Urbanos (Por ejercer)   | 0.00          | 22,146,236.00    | 22,146,236.00    | 0.00           |
| 8.2.2.1.2.3.5.02.02 | Mantenimiento y Rehabilitación de Obras en Edificaciones no Habitacionales en Proceso (Por ejercer)      | 0.00          | 82,882,129.81    | 82,882,129.81    | 0.00           |
| 8.2.2.1.2.3.5.04.01 | División de Terrenos y Construcción de Obras de Urbanización en Proceso (Por ejercer)                    | 0.00          | 2,250,000.00     | 2,250,000.00     | 0.00           |
| 8.2.2.1.2.3.5.04.02 | Mantenimiento y Rehabilitación de Obras de Urbanización en Proceso (Por ejercer)                         | 0.00          | 234,140,875.39   | 234,140,875.39   | 0.00           |
| 8.2.2.1.2.3.6.02.01 | Obras de Construcción para Edificios no Habitacionales en Proceso (Por ejercer)                          | 0.00          | 1,520,000.00     | 1,520,000.00     | 0.00           |
| 8.2.2.1.2.3.6.02.02 | Mantenimiento y Rehabilitación de Edificaciones no Habitacionales en Proceso (Por ejercer)               | 0.00          | 2,000,000.00     | 2,000,000.00     | 0.00           |
| 8.2.2.1.2.4.1.01.01 | Muebles de Oficina y Estantería (Por ejercer)  | 0.00          | 868,896.65       | 868,896.65       | 0.00           |
| 8.2.2.1.2.4.1.02.01 | Otros muebles(Por ejercer)   | 0.00          | 45,479.13        | 45,479.13        | 0.00           |
| 8.2.2.1.2.4.1.03.01 | Bienes informáticos (Por ejercer)  | 0.00          | 7,644,074.26     | 7,644,074.26     | 0.00           |
| 8.2.2.1.2.4.1.09.01 | Otros Mobiliarios y Equipos de Administración (Por ejercer)  | 0.00          | 2,361,994.14     | 2,361,994.14     | 0.00           |
| 8.2.2.1.2.4.2.01.01 | Equipos y Aparatos Audiovisuales (Por ejercer)   | 0.00          | 952,585.29       | 952,585.29       | 0.00           |
| 8.2.2.1.2.4.2.03.01 | Equipo Fotográfico y de Video (Por ejercer)  | 0.00          | 87,298.21        | 87,298.21        | 0.00           |
| 8.2.2.1.2.4.2.09.01 | Equipos recreativos (Por ejercer)  | 0.00          | 48,789.60        | 48,789.60        | 0.00           |
| 8.2.2.1.2.4.3.01.01 | Equipo médico y de laboratorio (Por ejercer)   | 0.00          | 125,000.00       | 125,000.00       | 0.00           |



H. Ayuntamiento de Veracruz  
Balanza de Comprobación Acumulada  
Al 31-Diciembre-2023

| Código              | Nombre cuenta   | Movimientos   |                |                |             |
|---------------------|---|---------------|----------------|----------------|-------------|
|                     |   | Saldo Inicial | Debe           | Haber          | Saldo Final |
| 8.2.2.1.2.4.4.01.01 | Vehículos y Equipo Terrestres, para la ejecución de Programas de Seguridad Pública (Por ejercer)                            | 0.00          | 4,995,074.88   | 4,995,074.88   | 0.00        |
| 8.2.2.1.2.4.4.01.03 | Vehículos y Equipo Terrestres, destinados a Servicios Administrativos (Por ejercer)   | 0.00          | 2,122,482.00   | 2,122,482.00   | 0.00        |
| 8.2.2.1.2.4.4.02.03 | Carrocerías y remolques para servicios administrativos (Por ejercer)  | 0.00          | 23,000.02      | 23,000.02      | 0.00        |
| 8.2.2.1.2.4.6.05.01 | Equipo de Comunicación y Telecomunicación (Por ejercer)   | 0.00          | 294,493.61     | 294,493.61     | 0.00        |
| 8.2.2.1.2.4.6.07.02 | Herramientas y máquinas-herramienta (Por ejercer)   | 0.00          | 4,729,631.59   | 4,729,631.59   | 0.00        |
| 8.2.2.1.2.4.6.07.03 | Refacciones mayores (Por ejercer)   | 0.00          | 26,842.40      | 26,842.40      | 0.00        |
| 8.2.2.1.2.4.6.09.09 | Otros bienes muebles (Por ejercer)  | 0.00          | 3,105,244.01   | 3,105,244.01   | 0.00        |
| 8.2.2.1.2.7.1.01.01 | Estudios, Formulación y Evaluación de Proyectos (Por ejercer)   | 0.00          | 12,994,000.00  | 12,994,000.00  | 0.00        |
| 8.2.2.2.2.3.1.02    | Títulos y Valores de la Deuda Pública Interna a Largo Plazo Extraordinaria(Por ejercer)                                     | 0.00          | 7,695,263.52   | 7,695,263.52   | 0.00        |
| 8.2.2.5.1.1.1.01.01 | Dietas (Por ejercer)  | 0.00          | 7,030,078.80   | 7,030,078.80   | 0.00        |
| 8.2.2.5.1.1.1.03.01 | Sueldos y salarios (Por ejercer)  | 0.00          | 265,803,362.50 | 265,803,362.50 | 0.00        |
| 8.2.2.5.1.1.2.02.01 | Sueldos Base al Personal Eventual (Por ejercer)   | 0.00          | 462,057,622.63 | 462,057,622.63 | 0.00        |
| 8.2.2.5.1.1.3.01.01 | Quinquenios (Por ejercer)   | 0.00          | 19,169,819.81  | 19,169,819.81  | 0.00        |
| 8.2.2.5.1.1.3.02.01 | Prima dominical (Por ejercer)   | 0.00          | 685,960.37     | 685,960.37     | 0.00        |
| 8.2.2.5.1.1.3.02.02 | Gratificación anual (Por ejercer)   | 0.00          | 89,106,550.75  | 89,106,550.75  | 0.00        |
| 8.2.2.5.1.1.3.02.03 | Prima vacacional (Por ejercer)  | 0.00          | 29,095,301.73  | 29,095,301.73  | 0.00        |
| 8.2.2.5.1.1.3.02.05 | Canasta navideña (Por ejercer)  | 0.00          | 18,808,141.80  | 18,808,141.80  | 0.00        |
| 8.2.2.5.1.1.3.03.01 | Compensación por servicios de turno vespertino (Por ejercer)  | 0.00          | 6,898,201.29   | 6,898,201.29   | 0.00        |
| 8.2.2.5.1.1.3.04.01 | Compensación Fija (Por ejercer)   | 0.00          | 74,717,223.17  | 74,717,223.17  | 0.00        |
| 8.2.2.5.1.1.4.01.01 | Instituto Mexicano del Seguro Social (IMSS) (Por ejercer)   | 0.00          | 52,398,883.21  | 52,398,883.21  | 0.00        |
| 8.2.2.5.1.1.4.01.05 | Instituto de Pensiones del Estado IPE(Por ejercer)  | 0.00          | 37,360,707.43  | 37,360,707.43  | 0.00        |
| 8.2.2.5.1.1.4.04.01 | Aportaciones para seguros (Por ejercer)   | 0.00          | 6,997,230.42   | 6,997,230.42   | 0.00        |
| 8.2.2.5.1.1.5.02.01 | Indemnizaciones (Por ejercer)   | 0.00          | 1,244,346.64   | 1,244,346.64   | 0.00        |
| 8.2.2.5.1.1.5.03.01 | Jubilaciones (Por ejercer)  | 0.00          | 7,853,012.88   | 7,853,012.88   | 0.00        |
| 8.2.2.5.1.1.5.03.02 | Pensiones (Por ejercer)   | 0.00          | 61,237,051.35  | 61,237,051.35  | 0.00        |
| 8.2.2.5.1.1.5.03.04 | Liquidaciones por indemnizaciones y por sueldos y salarios caídos. (Por ejercer)  | 0.00          | 25,258,194.29  | 25,258,194.29  | 0.00        |
| 8.2.2.5.1.1.5.03.05 | Prima de Antigüedad (Por ejercer)   | 0.00          | 5,455,600.30   | 5,455,600.30   | 0.00        |
| 8.2.2.5.1.1.5.04.02 | Ayuda para lentes y aparatos ortopédicos (Por ejercer)  | 0.00          | 6,327,864.12   | 6,327,864.12   | 0.00        |
| 8.2.2.5.1.1.5.04.04 | Despensa (Por ejercer)  | 0.00          | 104,114,638.78 | 104,114,638.78 | 0.00        |
| 8.2.2.5.1.1.5.04.05 | Previsión social múltiple (Por ejercer)   | 0.00          | 125,962,040.35 | 125,962,040.35 | 0.00        |
| 8.2.2.5.1.1.5.04.13 | Servicio de guarderías (Por ejercer)  | 0.00          | 1,085,440.00   | 1,085,440.00   | 0.00        |
| 8.2.2.5.1.1.5.04.14 | Ayuda para la adquisición de útiles escolares (Por ejercer)   | 0.00          | 1,820,482.50   | 1,820,482.50   | 0.00        |
| 8.2.2.5.1.1.5.04.17 | Pago del día de las madres (Por ejercer)  | 0.00          | 2,927,600.00   | 2,927,600.00   | 0.00        |
| 8.2.2.5.1.1.5.04.33 | Estímulo Día del Padre (Por ejercer)  | 0.00          | 985,600.00     | 985,600.00     | 0.00        |
| 8.2.2.5.1.1.5.04.37 | Gastos por defunción(Por ejercer)   | 0.00          | 375,000.00     | 375,000.00     | 0.00        |
| 8.2.2.5.1.1.6.01.04 | Estímulo por puntualidad y asistencia (Por ejercer)   | 0.00          | 12,370,103.88  | 12,370,103.88  | 0.00        |
| 8.2.2.5.1.1.6.01.06 | Estímulo a servidores públicos (Por ejercer)  | 0.00          | 823,631.00     | 823,631.00     | 0.00        |
| 8.2.2.5.1.1.6.01.08 | Estímulo por productividad (Por ejercer)  | 0.00          | 14,100,871.50  | 14,100,871.50  | 0.00        |
| 8.2.2.5.1.2.1.01.01 | Materiales, Útiles y Equipos Menores de Oficina (Por ejercer)   | 0.00          | 9,757,279.22   | 9,757,279.22   | 0.00        |
| 8.2.2.5.1.2.1.04.01 | Materiales, Útiles y Equipos Menores de Tecnologías de la Información y Comunicaciones (Por ejercer)                        | 0.00          | 4,178,356.44   | 4,178,356.44   | 0.00        |
| 8.2.2.5.1.2.1.06.01 | Material de limpieza (Por ejercer)  | 0.00          | 14,065,454.34  | 14,065,454.34  | 0.00        |
| 8.2.2.5.1.2.1.08.01 | Materiales para el Registro e Identificación de Bienes y Personas (Por ejercer)   | 0.00          | 3,988,236.85   | 3,988,236.85   | 0.00        |
| 8.2.2.5.1.2.2.01.02 | Productos Alimenticios para Personas Derivado de la Prestación de Servicios Públicos en Instalaciones Propias (Por ejercer) | 0.00          | 4,869,572.94   | 4,869,572.94   | 0.00        |
| 8.2.2.5.1.2.2.02.01 | Productos alimenticios para animales (Por ejercer)  | 0.00          | 4,712,188.70   | 4,712,188.70   | 0.00        |
| 8.2.2.5.1.2.2.03.01 | Utensilios para el servicio de alimentación (Por ejercer)   | 0.00          | 9,142.31       | 9,142.31       | 0.00        |
| 8.2.2.5.1.2.4.01.01 | Productos minerales no metálicos (Por ejercer)  | 0.00          | 1,241,257.69   | 1,241,257.69   | 0.00        |
| 8.2.2.5.1.2.4.02.01 | Cemento y productos de concreto (Por ejercer)   | 0.00          | 21,847,033.64  | 21,847,033.64  | 0.00        |
| 8.2.2.5.1.2.4.03.01 | Cal, yeso y productos de yeso (Por ejercer)   | 0.00          | 14,197.82      | 14,197.82      | 0.00        |
| 8.2.2.5.1.2.4.04.01 | Madera y productos de madera (Por ejercer)  | 0.00          | 1,112,840.69   | 1,112,840.69   | 0.00        |
| 8.2.2.5.1.2.4.06.01 | Material eléctrico y electrónico (Por ejercer)  | 0.00          | 27,518,389.12  | 27,518,389.12  | 0.00        |
| 8.2.2.5.1.2.4.07.01 | Artículos metálicos para la construcción (Por ejercer)  | 0.00          | 5,646,600.74   | 5,646,600.74   | 0.00        |
| 8.2.2.5.1.2.4.08.01 | Plantas de ornato (Por ejercer)   | 0.00          | 3,369,028.00   | 3,369,028.00   | 0.00        |
| 8.2.2.5.1.2.4.09.01 | Pinturas (Por ejercer)  | 0.00          | 20,600,817.90  | 20,600,817.90  | 0.00        |
| 8.2.2.5.1.2.4.09.09 | Otros materiales y artículos (Por ejercer)  | 0.00          | 2,170,989.16   | 2,170,989.16   | 0.00        |
| 8.2.2.5.1.2.5.01.01 | Productos Químicos Básicos (Por ejercer)  | 0.00          | 915,593.86     | 915,593.86     | 0.00        |
| 8.2.2.5.1.2.5.02.01 | Fertilizantes, Pesticidas y Otros Agroquímicos (Por ejercer)  | 0.00          | 5,455,527.98   | 5,455,527.98   | 0.00        |
| 8.2.2.5.1.2.5.03.01 | Medicinas y productos farmacéuticos (Por ejercer)   | 0.00          | 1,259,782.35   | 1,259,782.35   | 0.00        |
| 8.2.2.5.1.2.5.04.01 | Materiales, accesorios y suministros médicos (Por ejercer)  | 0.00          | 42,860.77      | 42,860.77      | 0.00        |
| 8.2.2.5.1.2.6.01.01 | Combustibles, lubricantes y aditivos para programas de seguridad pública (Por ejercer)                                      | 0.00          | 5,199,999.98   | 5,199,999.98   | 0.00        |



H. Ayuntamiento de Veracruz  
Balanza de Comprobación Acumulada  
Al 31-Diciembre-2023

| Código              | Nombre cuenta  | Movimientos   |                |                |             |
|---------------------|--|---------------|----------------|----------------|-------------|
|                     |  | Saldo Inicial | Debe           | Haber          | Saldo Final |
| 8.2.2.5.1.2.6.01.02 | Combustibles, Lubricantes y Aditivos para Servicios Públicos y la Operación de Programas Públicos (Por ejercer)          | 0.00          | 304,578.79     | 304,578.79     | 0.00        |
| 8.2.2.5.1.2.6.01.03 | Combustibles, lubricantes y aditivos para servicios administrativos (Por ejercer)  | 0.00          | 53,327,132.10  | 53,327,132.10  | 0.00        |
| 8.2.2.5.1.2.7.01.01 | Vestuarios y Uniformes (Por ejercer)   | 0.00          | 15,144,333.84  | 15,144,333.84  | 0.00        |
| 8.2.2.5.1.2.7.02.01 | Prendas de Seguridad y Protección Personal (Por ejercer)   | 0.00          | 3,971,544.20   | 3,971,544.20   | 0.00        |
| 8.2.2.5.1.2.7.03.01 | Artículos deportivos (Por ejercer)   | 0.00          | 367,791.92     | 367,791.92     | 0.00        |
| 8.2.2.5.1.2.7.04.01 | Productos Textiles (Por ejercer)   | 0.00          | 56,611.76      | 56,611.76      | 0.00        |
| 8.2.2.5.1.2.9.01.01 | Herramientas Menores (Por ejercer)   | 0.00          | 3,237,141.09   | 3,237,141.09   | 0.00        |
| 8.2.2.5.1.2.9.03.01 | Refacciones y accesorios menores de mobiliario y equipo de administración, educacional y recreativo (Por ejercer)        | 0.00          | 43,346.52      | 43,346.52      | 0.00        |
| 8.2.2.5.1.2.9.04.01 | Refacciones y Accesorios Menores de Equipo de Cómputo y Tecnologías de la Información (Por ejercer)                      | 0.00          | 101,519.60     | 101,519.60     | 0.00        |
| 8.2.2.5.1.2.9.06.01 | Refacciones y Accesorios Menores de Equipo de Transporte (Por ejercer)   | 0.00          | 1,850,629.93   | 1,850,629.93   | 0.00        |
| 8.2.2.5.1.2.9.09.01 | Refacciones y Accesorios Menores Otros Bienes Muebles (Por ejercer)  | 0.00          | 9,318,353.40   | 9,318,353.40   | 0.00        |
| 8.2.2.5.1.3.1.01.01 | Energía Eléctrica (Por ejercer)  | 0.00          | 43,300,472.20  | 43,300,472.20  | 0.00        |
| 8.2.2.5.1.3.1.01.02 | Alumbrado público (Por ejercer)  | 0.00          | 177,454,345.00 | 177,454,345.00 | 0.00        |
| 8.2.2.5.1.3.1.03.01 | Agua (Por ejercer)   | 0.00          | 3,800,000.00   | 3,800,000.00   | 0.00        |
| 8.2.2.5.1.3.1.04.01 | Telefonía Tradicional (Por ejercer)  | 0.00          | 4,947,917.56   | 4,947,917.56   | 0.00        |
| 8.2.2.5.1.3.1.07.01 | Servicios de Acceso de Internet, Redes y Procesamiento de Información (Por ejercer)                                      | 0.00          | 3,426,245.46   | 3,426,245.46   | 0.00        |
| 8.2.2.5.1.3.1.08.03 | Servicio de mensajería (Por ejercer)   | 0.00          | 16,967.85      | 16,967.85      | 0.00        |
| 8.2.2.5.1.3.2.02.01 | Arrendamiento de Edificios (Por ejercer)   | 0.00          | 600,000.00     | 600,000.00     | 0.00        |
| 8.2.2.5.1.3.2.03.02 | Arrendamiento de equipo de fotocopiado (Por ejercer)   | 0.00          | 4,099,999.72   | 4,099,999.72   | 0.00        |
| 8.2.2.5.1.3.2.05.02 | Arrendamiento de equipo de transporte para servicios y operación de programas públicos (Por ejercer)                     | 0.00          | 17,732,684.76  | 17,732,684.76  | 0.00        |
| 8.2.2.5.1.3.2.06.01 | Arrendamiento de maquinaria, otros equipos y herramientas (Por ejercer)  | 0.00          | 80,641,172.94  | 80,641,172.94  | 0.00        |
| 8.2.2.5.1.3.2.07.01 | Arrendamiento de Activos Intangibles (Por ejercer)   | 0.00          | 2,469,618.22   | 2,469,618.22   | 0.00        |
| 8.2.2.5.1.3.2.09.01 | Otros arrendamientos (Por ejercer)   | 0.00          | 5,959,770.40   | 5,959,770.40   | 0.00        |
| 8.2.2.5.1.3.3.01.01 | Servicios Legales, de Contabilidad, Auditoría y Relacionados (Por ejercer)   | 0.00          | 46,308,160.54  | 46,308,160.54  | 0.00        |
| 8.2.2.5.1.3.3.03.01 | Servicios de Consultoría Administrativa, Procesos, Técnica y en Tecnologías de la Información (Por ejercer)              | 0.00          | 6,083,457.78   | 6,083,457.78   | 0.00        |
| 8.2.2.5.1.3.3.04.01 | Servicios de capacitación (Por ejercer)  | 0.00          | 3,000,000.00   | 3,000,000.00   | 0.00        |
| 8.2.2.5.1.3.3.09.01 | Servicios Profesionales, Científicos y Técnicos Integrales (Por ejercer)   | 0.00          | 9,733,504.61   | 9,733,504.61   | 0.00        |
| 8.2.2.5.1.3.4.01.01 | Servicios bancarios y financieros (Por ejercer)  | 0.00          | 3,221,889.50   | 3,221,889.50   | 0.00        |
| 8.2.2.5.1.3.4.02.01 | Servicios de cobranza, investigación crediticia y similar (Por ejercer)  | 0.00          | 4,480,393.65   | 4,480,393.65   | 0.00        |
| 8.2.2.5.1.3.4.03.01 | Servicios de recaudación, traslado y custodia de valores (Por ejercer)   | 0.00          | 1,981,248.17   | 1,981,248.17   | 0.00        |
| 8.2.2.5.1.3.4.04.01 | Seguros de Responsabilidad Patrimonial y Fianzas (Por ejercer)   | 0.00          | 32,785.95      | 32,785.95      | 0.00        |
| 8.2.2.5.1.3.4.05.01 | Seguro de bienes patrimoniales (Por ejercer)   | 0.00          | 3,780,682.35   | 3,780,682.35   | 0.00        |
| 8.2.2.5.1.3.4.07.01 | Fletes y maniobras (Por ejercer)   | 0.00          | 170,992,020.49 | 170,992,020.49 | 0.00        |
| 8.2.2.5.1.3.5.01.01 | Conservación y Mantenimiento Menor de Inmuebles (Edificios Públicos) (Por ejercer)                                       | 0.00          | 12,978,033.65  | 12,978,033.65  | 0.00        |
| 8.2.2.5.1.3.5.02.01 | Instalación, Reparación y Mantenimiento de Mobiliario y Equipo de Administración, Educacional y Recreativo (Por ejercer) | 0.00          | 762,863.37     | 762,863.37     | 0.00        |
| 8.2.2.5.1.3.5.02.02 | Conservación y mantenimiento de otros (Por ejercer)  | 0.00          | 3,001,022.32   | 3,001,022.32   | 0.00        |
| 8.2.2.5.1.3.5.05.03 | Conservación y mantenimiento de vehículos adscritos a servicios administrativos (Por ejercer)                            | 0.00          | 4,881,915.75   | 4,881,915.75   | 0.00        |
| 8.2.2.5.1.3.5.08.02 | Protección y preservación ecológica (Por ejercer)  | 0.00          | 30,900,000.00  | 30,900,000.00  | 0.00        |
| 8.2.2.5.1.3.5.09.01 | Servicios de Jardinería y Fumigación (Por ejercer)   | 0.00          | 1,957,403.09   | 1,957,403.09   | 0.00        |
| 8.2.2.5.1.3.6.01.04 | Impresiones (Por ejercer)  | 0.00          | 4,020,523.63   | 4,020,523.63   | 0.00        |
| 8.2.2.5.1.3.6.01.05 | Difusión de mensajes sobre programas y actividades gubernamentales (Por ejercer)   | 0.00          | 38,229,838.36  | 38,229,838.36  | 0.00        |
| 8.2.2.5.1.3.7.01.01 | Pasajes nacionales a servidores públicos (Por ejercer)   | 0.00          | 87,092.24      | 87,092.24      | 0.00        |
| 8.2.2.5.1.3.7.02.01 | Pasajes nacionales a servidores públicos (Por ejercer)   | 0.00          | 89,736.02      | 89,736.02      | 0.00        |
| 8.2.2.5.1.3.7.05.01 | Viáticos nacionales a servidores públicos (Por ejercer)  | 0.00          | 1,850,474.62   | 1,850,474.62   | 0.00        |
| 8.2.2.5.1.3.8.02.02 | Actividades cívicas y festividades (Por ejercer)   | 0.00          | 108,928,655.61 | 108,928,655.61 | 0.00        |
| 8.2.2.5.1.3.8.03.01 | Congresos y convenciones (Por ejercer)   | 0.00          | 2,993,628.46   | 2,993,628.46   | 0.00        |
| 8.2.2.5.1.3.9.02.01 | Impuestos y Derechos (Por ejercer)   | 0.00          | 694,389.60     | 694,389.60     | 0.00        |
| 8.2.2.5.1.3.9.02.02 | Derechos por uso, aprovechamiento y explotación de aguas (Por ejercer)   | 0.00          | 39,353.00      | 39,353.00      | 0.00        |
| 8.2.2.5.1.3.9.04.01 | Sentencias y resoluciones por autoridad competente (Por ejercer)   | 0.00          | 11,322,193.00  | 11,322,193.00  | 0.00        |
| 8.2.2.5.1.3.9.06.01 | Otros gastos por responsabilidades (Por ejercer)   | 0.00          | 47,597.76      | 47,597.76      | 0.00        |
| 8.2.2.5.1.3.9.08.01 | Impuestos sobre Nóminas y Otros que se Deriven de una Relación Laboral (Por ejercer)                                     | 0.00          | 33,910,689.00  | 33,910,689.00  | 0.00        |



H. Ayuntamiento de Veracruz  
Balanza de Comprobación Acumulada  
Al 31-Diciembre-2023

| Código              | Nombre cuenta  | Movimientos   |                |                 |                 |
|---------------------|--|---------------|----------------|-----------------|-----------------|
|                     |  | Saldo Inicial | Debe           | Haber           | Saldo Final     |
| 8.2.2.5.2.4.1.01.01 | Protección a ancianos y desvalidos (Por ejercer)   | 0.00          | 23,190,292.73  | 23,190,292.73   | 0.00            |
| 8.2.2.5.2.4.1.01.09 | Otras ayudas sociales (Por ejercer)  | 0.00          | 130,674,641.19 | 130,674,641.19  | 0.00            |
| 8.2.2.5.2.4.3.03.01 | Ayudas Sociales a Instituciones sin Fines de Lucro (Por ejercer)                                       | 0.00          | 1,114,000.00   | 1,114,000.00    | 0.00            |
| 8.2.2.5.2.4.3.03.04 | Ayudas a sindicatos (Por ejercer)  | 0.00          | 33,684,120.00  | 33,684,120.00   | 0.00            |
| 8.2.2.5.3.3.2.02.03 | ZOFEMAT(Por ejercer)   | 0.00          | 194,969.00     | 194,969.00      | 0.00            |
| 8.2.2.5.4.1.1.02.02 | Intereses derivados de la colocación de títulos y valores la deuda interna extraordinaria(Por ejercer) | 0.00          | 11,710,264.67  | 11,710,264.67   | 0.00            |
| 8.2.2.5.4.3.1.02    | Gastos de la deuda pública interna extraordinaria(Por ejercer)   | 0.00          | 930,523.94     | 930,523.94      | 0.00            |
| 8.2.3               | Modificaciones al presupuesto de egresos aprobado  | 0.00          | 0.00           | 603,883,034.42  | 603,883,034.42  |
| 8.2.3.1.2.1.3.08    | Fideicomisos, Mandatos y Contratos Análogos de Municipios (Modificado)                                 | 0.00          | 0.00           | 21,289.00       | 21,289.00       |
| 8.2.3.1.2.3.1.01    | Terrenos Urbanos (Modificado)  | 0.00          | 0.00           | 22,146,236.00   | 22,146,236.00   |
| 8.2.3.1.2.3.5.01.01 | Construcción de Obras de Edificación Habitacional en Proceso (Modificado)                              | 0.00          | 0.00           | (3,000,000.00)  | (3,000,000.00)  |
| 8.2.3.1.2.3.5.02.01 | Construcción de Obras en Edificación no Habitacional en Proceso (Modificado)                           | 0.00          | 0.00           | (6,300,000.00)  | (6,300,000.00)  |
| 8.2.3.1.2.3.5.02.02 | Mantenimiento y Rehabilitación de Obras en Edificaciones no Habitacionales en Proceso (Modificado)     | 0.00          | 0.00           | 63,882,129.81   | 63,882,129.81   |
| 8.2.3.1.2.3.5.04.01 | División de Terrenos y Construcción de Obras de Urbanización en Proceso (Modificado)                   | 0.00          | 0.00           | (32,672,521.12) | (32,672,521.12) |
| 8.2.3.1.2.3.5.04.02 | Mantenimiento y Rehabilitación de Obras de Urbanización en Proceso (Modificado)                        | 0.00          | 0.00           | 88,484,591.19   | 88,484,591.19   |
| 8.2.3.1.2.3.5.07.01 | Instalaciones y Equipamiento en Construcciones en Proceso (Modificado)                                 | 0.00          | 0.00           | (10,000,000.00) | (10,000,000.00) |
| 8.2.3.1.2.3.6.02.01 | Obras de Construcción para Edificios no Habitacionales en Proceso (Modificado)                         | 0.00          | 0.00           | 1,520,000.00    | 1,520,000.00    |
| 8.2.3.1.2.3.6.02.02 | Mantenimiento y Rehabilitación de Edificaciones no Habitacionales en Proceso (Modificado)              | 0.00          | 0.00           | 2,000,000.00    | 2,000,000.00    |
| 8.2.3.1.2.4.1.01.01 | Muebles de Oficina y Estantería (Modificado)   | 0.00          | 0.00           | (131,103.35)    | (131,103.35)    |
| 8.2.3.1.2.4.1.02.01 | Otros muebles(Modificado)  | 0.00          | 0.00           | 45,479.13       | 45,479.13       |
| 8.2.3.1.2.4.1.03.01 | Bienes informáticos (Modificado)   | 0.00          | 0.00           | 6,644,074.26    | 6,644,074.26    |
| 8.2.3.1.2.4.1.09.01 | Otros Mobiliarios y Equipos de Administración (Modificado)   | 0.00          | 0.00           | 1,361,994.14    | 1,361,994.14    |
| 8.2.3.1.2.4.2.01.01 | Equipos y Aparatos Audiovisuales (Modificado)  | 0.00          | 0.00           | 652,585.29      | 652,585.29      |
| 8.2.3.1.2.4.2.03.01 | Equipo Fotográfico y de Video (Modificado)   | 0.00          | 0.00           | (362,701.79)    | (362,701.79)    |
| 8.2.3.1.2.4.2.09.01 | Equipos recreativos (Modificado)   | 0.00          | 0.00           | (51,210.40)     | (51,210.40)     |
| 8.2.3.1.2.4.3.01.01 | Equipo médico y de laboratorio (Modificado)  | 0.00          | 0.00           | 125,000.00      | 125,000.00      |
| 8.2.3.1.2.4.4.01.01 | Vehículos y Equipo Terrestres, para la ejecución de Programas de Seguridad Pública (Modificado)        | 0.00          | 0.00           | 4,995,074.88    | 4,995,074.88    |
| 8.2.3.1.2.4.4.01.03 | Vehículos y Equipo Terrestres, destinados a Servicios Administrativos (Modificado)                     | 0.00          | 0.00           | 2,122,482.00    | 2,122,482.00    |
| 8.2.3.1.2.4.4.02.03 | Carrocerías y remolques para servicios administrativos (Modificado)                                    | 0.00          | 0.00           | 23,000.02       | 23,000.02       |
| 8.2.3.1.2.4.6.05.01 | Equipo de Comunicación y Telecomunicación (Modificado)   | 0.00          | 0.00           | 44,493.61       | 44,493.61       |
| 8.2.3.1.2.4.6.07.02 | Herramientas y máquinas-herramienta (Modificado)   | 0.00          | 0.00           | 3,429,631.59    | 3,429,631.59    |
| 8.2.3.1.2.4.6.07.03 | Refacciones mayores (Modificado)   | 0.00          | 0.00           | 26,842.40       | 26,842.40       |
| 8.2.3.1.2.4.6.09.09 | Otros bienes muebles (Modificado)  | 0.00          | 0.00           | 3,105,244.01    | 3,105,244.01    |
| 8.2.3.1.2.7.1.01.01 | Estudios, Formulación y Evaluación de Proyectos (Modificado)   | 0.00          | 0.00           | 9,994,000.00    | 9,994,000.00    |
| 8.2.3.2.2.3.1.02    | Títulos y Valores de la Deuda Pública Interna a Largo Plazo Extraordinaria(Modificado)                 | 0.00          | 0.00           | 1,693,797.15    | 1,693,797.15    |
| 8.2.3.5.1.1.1.01.01 | Dietas (Modificado)  | 0.00          | 0.00           | (15.60)         | (15.60)         |
| 8.2.3.5.1.1.1.03.01 | Sueldos y salarios (Modificado)  | 0.00          | 0.00           | 5,171,561.79    | 5,171,561.79    |
| 8.2.3.5.1.1.2.02.01 | Sueldos Base al Personal Eventual (Modificado)   | 0.00          | 0.00           | 70,279,924.03   | 70,279,924.03   |
| 8.2.3.5.1.1.3.01.01 | Quinquenios (Modificado)   | 0.00          | 0.00           | 236,387.81      | 236,387.81      |
| 8.2.3.5.1.1.3.02.01 | Prima dominical (Modificado)   | 0.00          | 0.00           | (117,331.63)    | (117,331.63)    |
| 8.2.3.5.1.1.3.02.02 | Gratificación anual (Modificado)   | 0.00          | 0.00           | 1,359,727.75    | 1,359,727.75    |
| 8.2.3.5.1.1.3.02.03 | Prima vacacional (Modificado)  | 0.00          | 0.00           | 522,288.73      | 522,288.73      |
| 8.2.3.5.1.1.3.02.05 | Canasta navideña (Modificado)  | 0.00          | 0.00           | 1,994,141.80    | 1,994,141.80    |
| 8.2.3.5.1.1.3.03.01 | Compensación por servicios de turno vespertino (Modificado)  | 0.00          | 0.00           | (1,112,830.71)  | (1,112,830.71)  |
| 8.2.3.5.1.1.3.04.01 | Compensación Fija (Modificado)   | 0.00          | 0.00           | 5,951,636.89    | 5,951,636.89    |
| 8.2.3.5.1.1.4.01.01 | Instituto Mexicano del Seguro Social (IMSS) (Modificado)   | 0.00          | 0.00           | 1,133,282.11    | 1,133,282.11    |
| 8.2.3.5.1.1.4.01.05 | Instituto de Pensiones del Estado IPE(Modificado)  | 0.00          | 0.00           | 3,009,987.43    | 3,009,987.43    |
| 8.2.3.5.1.1.4.04.01 | Aportaciones para seguros (Modificado)   | 0.00          | 0.00           | (2,769.58)      | (2,769.58)      |
| 8.2.3.5.1.1.5.02.01 | Indemnizaciones (Modificado)   | 0.00          | 0.00           | 1,244,346.64    | 1,244,346.64    |
| 8.2.3.5.1.1.5.03.01 | Jubilaciones (Modificado)  | 0.00          | 0.00           | (4,246,987.12)  | (4,246,987.12)  |
| 8.2.3.5.1.1.5.03.02 | Pensiones (Modificado)   | 0.00          | 0.00           | 2,532,363.79    | 2,532,363.79    |
| 8.2.3.5.1.1.5.03.04 | Liquidaciones por indemnizaciones y por sueldos y salarios caídos. (Modificado)                        | 0.00          | 0.00           | 2,258,194.29    | 2,258,194.29    |
| 8.2.3.5.1.1.5.03.05 | Prima de Antigüedad (Modificado)   | 0.00          | 0.00           | 1,355,600.30    | 1,355,600.30    |
| 8.2.3.5.1.1.5.04.02 | Ayuda para lentes y aparatos ortopédicos (Modificado)  | 0.00          | 0.00           | (783,585.88)    | (783,585.88)    |



H. Ayuntamiento de Veracruz  
Balanza de Comprobación Acumulada  
Al 31-Diciembre-2023

| Código              | Nombre cuenta  | Movimientos   |      |                 |                 |
|---------------------|--|---------------|------|-----------------|-----------------|
|                     |  | Saldo Inicial | Debe | Haber           | Saldo Final     |
| 8.2.3.5.1.1.5.04.04 | Despensa (Modificado)  | 0.00          | 0.00 | 5,966,798.78    | 5,966,798.78    |
| 8.2.3.5.1.1.5.04.05 | Previsión social múltiple (Modificado)   | 0.00          | 0.00 | 289,883.35      | 289,883.35      |
| 8.2.3.5.1.1.5.04.12 | Días de descanso obligatorio (Modificado)  | 0.00          | 0.00 | (500,000.00)    | (500,000.00)    |
| 8.2.3.5.1.1.5.04.13 | Servicio de guarderías (Modificado)  | 0.00          | 0.00 | (798,800.00)    | (798,800.00)    |
| 8.2.3.5.1.1.5.04.14 | Ayuda para la adquisición de útiles escolares (Modificado)   | 0.00          | 0.00 | (1,101,817.50)  | (1,101,817.50)  |
| 8.2.3.5.1.1.5.04.17 | Pago del día de las madres (Modificado)  | 0.00          | 0.00 | 49,600.00       | 49,600.00       |
| 8.2.3.5.1.1.5.04.33 | Estímulo Día del Padre (Modificado)  | 0.00          | 0.00 | (302,900.00)    | (302,900.00)    |
| 8.2.3.5.1.1.5.04.37 | Gastos por defunción (Modificado)  | 0.00          | 0.00 | 375,000.00      | 375,000.00      |
| 8.2.3.5.1.1.5.05.02 | Ayuda para capacitación y desarrollo (Modificado)  | 0.00          | 0.00 | (12,001,600.00) | (12,001,600.00) |
| 8.2.3.5.1.1.6.01.04 | Estímulo por puntualidad y asistencia (Modificado)   | 0.00          | 0.00 | 3,698,907.88    | 3,698,907.88    |
| 8.2.3.5.1.1.6.01.06 | Estímulo a servidores públicos (Modificado)  | 0.00          | 0.00 | (42,769.00)     | (42,769.00)     |
| 8.2.3.5.1.1.6.01.08 | Estímulo por productividad (Modificado)  | 0.00          | 0.00 | 167,071.50      | 167,071.50      |
| 8.2.3.5.1.2.1.01.01 | Materiales, Útiles y Equipos Menores de Oficina (Modificado)   | 0.00          | 0.00 | 1,857,279.22    | 1,857,279.22    |
| 8.2.3.5.1.2.1.04.01 | Materiales, Útiles y Equipos Menores de Tecnologías de la Información y Comunicaciones (Modificado)                        | 0.00          | 0.00 | 678,356.44      | 678,356.44      |
| 8.2.3.5.1.2.1.06.01 | Material de limpieza (Modificado)  | 0.00          | 0.00 | 5,114,803.76    | 5,114,803.76    |
| 8.2.3.5.1.2.1.07.01 | Material didáctico (Modificado)  | 0.00          | 0.00 | (150,000.00)    | (150,000.00)    |
| 8.2.3.5.1.2.1.08.01 | Materiales para el Registro e Identificación de Bienes y Personas (Modificado)   | 0.00          | 0.00 | 988,236.85      | 988,236.85      |
| 8.2.3.5.1.2.2.01.02 | Productos Alimenticios para Personas Derivado de la Prestación de Servicios Públicos en Instalaciones Propias (Modificado) | 0.00          | 0.00 | (105,427.06)    | (105,427.06)    |
| 8.2.3.5.1.2.2.02.01 | Productos alimenticios para animales (Modificado)  | 0.00          | 0.00 | 1,212,188.70    | 1,212,188.70    |
| 8.2.3.5.1.2.2.03.01 | Utensilios para el servicio de alimentación (Modificado)   | 0.00          | 0.00 | 9,142.31        | 9,142.31        |
| 8.2.3.5.1.2.4.01.01 | Productos minerales no metálicos (Modificado)  | 0.00          | 0.00 | 41,257.69       | 41,257.69       |
| 8.2.3.5.1.2.4.02.01 | Cemento y productos de concreto (Modificado)   | 0.00          | 0.00 | 8,147,033.64    | 8,147,033.64    |
| 8.2.3.5.1.2.4.03.01 | Cal, yeso y productos de yeso (Modificado)   | 0.00          | 0.00 | (885,802.18)    | (885,802.18)    |
| 8.2.3.5.1.2.4.04.01 | Madera y productos de madera (Modificado)  | 0.00          | 0.00 | 362,840.69      | 362,840.69      |
| 8.2.3.5.1.2.4.05.01 | Vidrio y productos de vidrio (Modificado)  | 0.00          | 0.00 | (100,000.00)    | (100,000.00)    |
| 8.2.3.5.1.2.4.06.01 | Material eléctrico y electrónico (Modificado)  | 0.00          | 0.00 | 6,468,389.12    | 6,468,389.12    |
| 8.2.3.5.1.2.4.07.01 | Artículos metálicos para la construcción (Modificado)  | 0.00          | 0.00 | 4,646,600.74    | 4,646,600.74    |
| 8.2.3.5.1.2.4.08.01 | Plantas de ornato (Modificado)   | 0.00          | 0.00 | 2,769,028.00    | 2,769,028.00    |
| 8.2.3.5.1.2.4.09.01 | Pinturas (Modificado)  | 0.00          | 0.00 | 5,600,817.90    | 5,600,817.90    |
| 8.2.3.5.1.2.4.09.09 | Otros materiales y artículos (Modificado)  | 0.00          | 0.00 | 1,370,989.16    | 1,370,989.16    |
| 8.2.3.5.1.2.5.01.01 | Productos Químicos Básicos (Modificado)  | 0.00          | 0.00 | 915,593.86      | 915,593.86      |
| 8.2.3.5.1.2.5.02.01 | Fertilizantes, Pesticidas y Otros Agroquímicos (Modificado)  | 0.00          | 0.00 | 5,455,527.98    | 5,455,527.98    |
| 8.2.3.5.1.2.5.03.01 | Medicinas y productos farmacéuticos (Modificado)   | 0.00          | 0.00 | 1,259,782.35    | 1,259,782.35    |
| 8.2.3.5.1.2.5.04.01 | Materiales, accesorios y suministros médicos (Modificado)  | 0.00          | 0.00 | 42,860.77       | 42,860.77       |
| 8.2.3.5.1.2.6.01.01 | Combustibles, lubricantes y aditivos para programas de seguridad pública (Modificado)                                      | 0.00          | 0.00 | 199,999.98      | 199,999.98      |
| 8.2.3.5.1.2.6.01.02 | Combustibles, Lubricantes y Aditivos para Servicios Públicos y la Operación de Programas Públicos (Modificado)             | 0.00          | 0.00 | (695,421.21)    | (695,421.21)    |
| 8.2.3.5.1.2.6.01.03 | Combustibles, lubricantes y aditivos para servicios administrativos (Modificado)   | 0.00          | 0.00 | 27,827,132.10   | 27,827,132.10   |
| 8.2.3.5.1.2.7.01.01 | Vestuarios y Uniformes (Modificado)  | 0.00          | 0.00 | 11,944,333.84   | 11,944,333.84   |
| 8.2.3.5.1.2.7.02.01 | Prendas de Seguridad y Protección Personal (Modificado)  | 0.00          | 0.00 | 3,971,544.20    | 3,971,544.20    |
| 8.2.3.5.1.2.7.03.01 | Artículos deportivos (Modificado)  | 0.00          | 0.00 | (732,208.08)    | (732,208.08)    |
| 8.2.3.5.1.2.7.04.01 | Productos Textiles (Modificado)  | 0.00          | 0.00 | 56,611.76       | 56,611.76       |
| 8.2.3.5.1.2.8.03.01 | Prendas de protección para seguridad pública (Modificado)  | 0.00          | 0.00 | (35,000.00)     | (35,000.00)     |
| 8.2.3.5.1.2.9.01.01 | Herramientas Menores (Modificado)  | 0.00          | 0.00 | (4,762,858.91)  | (4,762,858.91)  |
| 8.2.3.5.1.2.9.03.01 | Refacciones y accesorios menores de mobiliario y equipo de administración, educacional y recreativo (Modificado)           | 0.00          | 0.00 | (656,653.48)    | (656,653.48)    |
| 8.2.3.5.1.2.9.04.01 | Refacciones y Accesorios Menores de Equipo de Cómputo y Tecnologías de la Información (Modificado)                         | 0.00          | 0.00 | (48,480.40)     | (48,480.40)     |
| 8.2.3.5.1.2.9.06.01 | Refacciones y Accesorios Menores de Equipo de Transporte (Modificado)  | 0.00          | 0.00 | 350,629.93      | 350,629.93      |
| 8.2.3.5.1.2.9.09.01 | Refacciones y Accesorios Menores Otros Bienes Muebles (Modificado)   | 0.00          | 0.00 | 8,118,353.40    | 8,118,353.40    |
| 8.2.3.5.1.3.1.01.01 | Energía Eléctrica (Modificado)   | 0.00          | 0.00 | 19,278,786.79   | 19,278,786.79   |
| 8.2.3.5.1.3.1.01.02 | Alumbrado público (Modificado)   | 0.00          | 0.00 | 4,017,572.20    | 4,017,572.20    |
| 8.2.3.5.1.3.1.03.01 | Agua (Modificado)  | 0.00          | 0.00 | 3,650,000.00    | 3,650,000.00    |
| 8.2.3.5.1.3.1.04.01 | Telefonía Tradicional (Modificado)   | 0.00          | 0.00 | (352,582.44)    | (352,582.44)    |
| 8.2.3.5.1.3.1.07.01 | Servicios de Acceso de Internet, Redes y Procesamiento de Información (Modificado)   | 0.00          | 0.00 | (1,423,754.54)  | (1,423,754.54)  |
| 8.2.3.5.1.3.1.08.03 | Servicio de mensajería (Modificado)  | 0.00          | 0.00 | 16,967.85       | 16,967.85       |
| 8.2.3.5.1.3.2.03.02 | Arrendamiento de equipo de fotocopiado (Modificado)  | 0.00          | 0.00 | 1,099,999.72    | 1,099,999.72    |
| 8.2.3.5.1.3.2.05.02 | Arrendamiento de equipo de transporte para servicios y operación de programas públicos (Modificado)                        | 0.00          | 0.00 | 2,074,087.18    | 2,074,087.18    |
| 8.2.3.5.1.3.2.06.01 | Arrendamiento de maquinaria, otros equipos y herramientas (Modificado)   | 0.00          | 0.00 | 80,641,172.94   | 80,641,172.94   |
| 8.2.3.5.1.3.2.07.01 | Arrendamiento de Activos Intangibles (Modificado)  | 0.00          | 0.00 | 569,618.22      | 569,618.22      |





H. Ayuntamiento de Veracruz  
Balanza de Comprobación Acumulada  
Al 31-Diciembre-2023

| Código              | Nombre cuenta   | Movimientos   |                  |                  |                |
|---------------------|---|---------------|------------------|------------------|----------------|
|                     |   | Saldo Inicial | Debe             | Haber            | Saldo Final    |
| 8.2.3.5.1.3.2.09.01 | Otros arrendamientos (Modificado)   | 0.00          | 0.00             | 1,959,770.40     | 1,959,770.40   |
| 8.2.3.5.1.3.3.01.01 | Servicios Legales, de Contabilidad, Auditoría y Relacionados (Modificado)   | 0.00          | 0.00             | 2,574,426.74     | 2,574,426.74   |
| 8.2.3.5.1.3.3.03.01 | Servicios de Consultoría Administrativa, Procesos, Técnica y en Tecnologías de la Información (Modificado)            | 0.00          | 0.00             | 5,733,457.78     | 5,733,457.78   |
| 8.2.3.5.1.3.3.04.01 | Servicios de capacitación (Modificado)  | 0.00          | 0.00             | 2,150,000.00     | 2,150,000.00   |
| 8.2.3.5.1.3.3.09.01 | Servicios Profesionales, Científicos y Técnicos Integrales (Modificado)   | 0.00          | 0.00             | 9,084,704.31     | 9,084,704.31   |
| 8.2.3.5.1.3.4.01.01 | Servicios bancarios y financieros (Modificado)  | 0.00          | 0.00             | (21,004.03)      | (21,004.03)    |
| 8.2.3.5.1.3.4.02.01 | Servicios de cobranza, investigación crediticia y similar (Modificado)  | 0.00          | 0.00             | 4,480,393.65     | 4,480,393.65   |
| 8.2.3.5.1.3.4.03.01 | Servicios de recaudación, traslado y custodia de valores (Modificado)   | 0.00          | 0.00             | (18,751.83)      | (18,751.83)    |
| 8.2.3.5.1.3.4.04.01 | Seguros de Responsabilidad Patrimonial y Fianzas (Modificado)   | 0.00          | 0.00             | 5,311.35         | 5,311.35       |
| 8.2.3.5.1.3.4.05.01 | Seguro de bienes patrimoniales (Modificado)   | 0.00          | 0.00             | 280,682.35       | 280,682.35     |
| 8.2.3.5.1.3.4.07.01 | Fletes y maniobras (Modificado)   | 0.00          | 0.00             | 5,992,020.49     | 5,992,020.49   |
| 8.2.3.5.1.3.5.01.01 | Conservación y Mantenimiento Menor de Inmuebles (Edificios Públicos) (Modificado)                                     | 0.00          | 0.00             | 10,978,033.65    | 10,978,033.65  |
| 8.2.3.5.1.3.5.02.01 | Instalación, Reparación y Mantenimiento de Mobiliario y Equipo de Administración, Educativa y Recreativa (Modificado) | 0.00          | 0.00             | 762,863.37       | 762,863.37     |
| 8.2.3.5.1.3.5.02.02 | Conservación y mantenimiento de otros (Modificado)  | 0.00          | 0.00             | 1,264,380.00     | 1,264,380.00   |
| 8.2.3.5.1.3.5.05.03 | Conservación y mantenimiento de vehículos adscritos a servicios administrativos (Modificado)                          | 0.00          | 0.00             | 981,915.75       | 981,915.75     |
| 8.2.3.5.1.3.5.08.02 | Protección y preservación ecológica (Modificado)  | 0.00          | 0.00             | 900,000.00       | 900,000.00     |
| 8.2.3.5.1.3.5.09.01 | Servicios de Jardinería y Fumigación (Modificado)   | 0.00          | 0.00             | (542,596.91)     | (542,596.91)   |
| 8.2.3.5.1.3.6.01.04 | Impresiones (Modificado)  | 0.00          | 0.00             | 20,523.63        | 20,523.63      |
| 8.2.3.5.1.3.6.01.05 | Difusión de mensajes sobre programas y actividades gubernamentales (Modificado)                                       | 0.00          | 0.00             | 3,229,838.36     | 3,229,838.36   |
| 8.2.3.5.1.3.7.01.01 | Pasajes nacionales a servidores públicos (Modificado)   | 0.00          | 0.00             | (62,907.76)      | (62,907.76)    |
| 8.2.3.5.1.3.7.02.01 | Pasajes nacionales a servidores públicos (Modificado)   | 0.00          | 0.00             | (60,263.98)      | (60,263.98)    |
| 8.2.3.5.1.3.7.05.01 | Viáticos nacionales a servidores públicos (Modificado)  | 0.00          | 0.00             | 350,474.62       | 350,474.62     |
| 8.2.3.5.1.3.8.02.02 | Actividades cívicas y festividades (Modificado)   | 0.00          | 0.00             | 33,928,655.61    | 33,928,655.61  |
| 8.2.3.5.1.3.8.03.01 | Congresos y convenciones (Modificado)   | 0.00          | 0.00             | (6,371.54)       | (6,371.54)     |
| 8.2.3.5.1.3.9.02.01 | Impuestos y Derechos (Modificado)   | 0.00          | 0.00             | 244,389.60       | 244,389.60     |
| 8.2.3.5.1.3.9.02.02 | Derechos por uso, aprovechamiento y explotación de aguas (Modificado)   | 0.00          | 0.00             | 39,353.00        | 39,353.00      |
| 8.2.3.5.1.3.9.04.01 | Sentencias y resoluciones por autoridad competente (Modificado)   | 0.00          | 0.00             | 11,322,193.00    | 11,322,193.00  |
| 8.2.3.5.1.3.9.06.01 | Otros gastos por responsabilidades (Modificado)   | 0.00          | 0.00             | (52,402.24)      | (52,402.24)    |
| 8.2.3.5.1.3.9.08.01 | Impuestos sobre Nóminas y Otros que se Deriven de una Relación Laboral (Modificado)                                   | 0.00          | 0.00             | 11,910,689.00    | 11,910,689.00  |
| 8.2.3.5.2.4.1.01.01 | Protección a ancianos y desvalidos (Modificado)   | 0.00          | 0.00             | (1,309,707.27)   | (1,309,707.27) |
| 8.2.3.5.2.4.1.01.09 | Otras ayudas sociales (Modificado)  | 0.00          | 0.00             | 19,129,006.76    | 19,129,006.76  |
| 8.2.3.5.2.4.3.03.01 | Ayudas Sociales a Instituciones sin Fines de Lucro (Modificado)   | 0.00          | 0.00             | (3,386,000.00)   | (3,386,000.00) |
| 8.2.3.5.2.4.3.03.03 | Ayudas a Agrupaciones (Modificado)  | 0.00          | 0.00             | (200,000.00)     | (200,000.00)   |
| 8.2.3.5.2.4.3.03.04 | Ayudas a sindicatos (Modificado)  | 0.00          | 0.00             | 33,684,120.00    | 33,684,120.00  |
| 8.2.3.5.3.3.2.02.03 | ZOFEMAT (Modificado)  | 0.00          | 0.00             | 23,847.00        | 23,847.00      |
| 8.2.3.5.4.1.1.02.02 | Intereses derivados de la colocación de títulos y valores la deuda interna extraordinaria (Modificado)                | 0.00          | 0.00             | 1,047,080.52     | 1,047,080.52   |
| 8.2.3.5.4.3.1.02    | Gastos de la deuda pública interna extraordinaria (Modificado)  | 0.00          | 0.00             | 269,852.38       | 269,852.38     |
| 8.2.4               | Presupuesto de egresos comprometido   | 0.00          | 3,113,131,932.82 | 3,113,131,932.82 | 0.00           |
| 8.2.4.1.2.1.3.08    | Fideicomisos, Mandatos y Contratos Análogos de Municipios (Comprometido)  | 0.00          | 46,289.00        | 46,289.00        | 0.00           |
| 8.2.4.1.2.3.1.01    | Terrenos Urbanos (Comprometido)   | 0.00          | 22,146,236.00    | 22,146,236.00    | 0.00           |
| 8.2.4.1.2.3.5.02.02 | Mantenimiento y Rehabilitación de Obras en Edificaciones no Habitacionales en Proceso (Comprometido)                  | 0.00          | 82,882,129.81    | 82,882,129.81    | 0.00           |
| 8.2.4.1.2.3.5.04.01 | División de Terrenos y Construcción de Obras de Urbanización en Proceso (Comprometido)                                | 0.00          | 2,250,000.00     | 2,250,000.00     | 0.00           |
| 8.2.4.1.2.3.5.04.02 | Mantenimiento y Rehabilitación de Obras de Urbanización en Proceso (Comprometido)                                     | 0.00          | 234,140,875.39   | 234,140,875.39   | 0.00           |
| 8.2.4.1.2.3.6.02.01 | Obras de Construcción para Edificios no Habitacionales en Proceso (Comprometido)                                      | 0.00          | 1,520,000.00     | 1,520,000.00     | 0.00           |
| 8.2.4.1.2.3.6.02.02 | Mantenimiento y Rehabilitación de Edificaciones no Habitacionales en Proceso (Comprometido)                           | 0.00          | 2,000,000.00     | 2,000,000.00     | 0.00           |
| 8.2.4.1.2.4.1.01.01 | Muebles de Oficina y Estantería (Comprometido)  | 0.00          | 868,896.65       | 868,896.65       | 0.00           |
| 8.2.4.1.2.4.1.02.01 | Otros muebles (Comprometido)  | 0.00          | 45,479.13        | 45,479.13        | 0.00           |
| 8.2.4.1.2.4.1.03.01 | Bienes informáticos (Comprometido)  | 0.00          | 7,644,074.26     | 7,644,074.26     | 0.00           |
| 8.2.4.1.2.4.1.09.01 | Otros Mobiliarios y Equipos de Administración (Comprometido)  | 0.00          | 2,361,994.14     | 2,361,994.14     | 0.00           |
| 8.2.4.1.2.4.2.01.01 | Equipos y Aparatos Audiovisuales (Comprometido)   | 0.00          | 952,585.29       | 952,585.29       | 0.00           |
| 8.2.4.1.2.4.2.03.01 | Equipo Fotográfico y de Video (Comprometido)  | 0.00          | 87,298.21        | 87,298.21        | 0.00           |



H. Ayuntamiento de Veracruz  
Balanza de Comprobación Acumulada  
Al 31-Diciembre-2023

| Código              | Nombre cuenta  | Movimientos   |                |                | Saldo Final |
|---------------------|--|---------------|----------------|----------------|-------------|
|                     |  | Saldo Inicial | Debe           | Haber          |             |
| 8.2.4.1.2.4.2.09.01 | Equipos recreativos (Comprometido)   | 0.00          | 48,789.60      | 48,789.60      | 0.00        |
| 8.2.4.1.2.4.3.01.01 | Equipo médico y de laboratorio (Comprometido)  | 0.00          | 125,000.00     | 125,000.00     | 0.00        |
| 8.2.4.1.2.4.4.01.01 | Vehículos y Equipo Terrestres, para la ejecución de Programas de Seguridad Pública (Comprometido)                            | 0.00          | 4,995,074.88   | 4,995,074.88   | 0.00        |
| 8.2.4.1.2.4.4.01.03 | Vehículos y Equipo Terrestres, destinados a Servicios Administrativos (Comprometido)   | 0.00          | 2,122,482.00   | 2,122,482.00   | 0.00        |
| 8.2.4.1.2.4.4.02.03 | Carrocerías y remolques para servicios administrativos (Comprometido)  | 0.00          | 23,000.02      | 23,000.02      | 0.00        |
| 8.2.4.1.2.4.6.05.01 | Equipo de Comunicación y Telecomunicación (Comprometido)   | 0.00          | 294,493.61     | 294,493.61     | 0.00        |
| 8.2.4.1.2.4.6.07.02 | Herramientas y máquinas-herramienta (Comprometido)   | 0.00          | 4,729,631.59   | 4,729,631.59   | 0.00        |
| 8.2.4.1.2.4.6.07.03 | Refacciones mayores (Comprometido)   | 0.00          | 26,842.40      | 26,842.40      | 0.00        |
| 8.2.4.1.2.4.6.09.09 | Otros bienes muebles (Comprometido)  | 0.00          | 3,105,244.01   | 3,105,244.01   | 0.00        |
| 8.2.4.1.2.7.1.01.01 | Estudios, Formulación y Evaluación de Proyectos (Comprometido)   | 0.00          | 12,994,000.00  | 12,994,000.00  | 0.00        |
| 8.2.4.2.2.3.1.02    | Títulos y Valores de la Deuda Pública Interna a Largo Plazo Extraordinaria(Comprometido)                                     | 0.00          | 7,695,263.52   | 7,695,263.52   | 0.00        |
| 8.2.4.5.1.1.1.01.01 | Dietas (Comprometido)  | 0.00          | 7,030,078.80   | 7,030,078.80   | 0.00        |
| 8.2.4.5.1.1.1.03.01 | Sueldos y salarios (Comprometido)  | 0.00          | 265,803,362.50 | 265,803,362.50 | 0.00        |
| 8.2.4.5.1.1.2.02.01 | Sueldos Base al Personal Eventual (Comprometido)   | 0.00          | 462,057,622.63 | 462,057,622.63 | 0.00        |
| 8.2.4.5.1.1.3.01.01 | Quinquenios (Comprometido)   | 0.00          | 19,169,819.81  | 19,169,819.81  | 0.00        |
| 8.2.4.5.1.1.3.02.01 | Prima dominical (Comprometido)   | 0.00          | 685,960.37     | 685,960.37     | 0.00        |
| 8.2.4.5.1.1.3.02.02 | Gratificación anual (Comprometido)   | 0.00          | 89,106,550.75  | 89,106,550.75  | 0.00        |
| 8.2.4.5.1.1.3.02.03 | Prima vacacional (Comprometido)  | 0.00          | 29,095,301.73  | 29,095,301.73  | 0.00        |
| 8.2.4.5.1.1.3.02.05 | Canasta navideña (Comprometido)  | 0.00          | 18,808,141.80  | 18,808,141.80  | 0.00        |
| 8.2.4.5.1.1.3.03.01 | Compensación por servicios de turno vespertino (Comprometido)  | 0.00          | 6,898,201.29   | 6,898,201.29   | 0.00        |
| 8.2.4.5.1.1.3.04.01 | Compensación Fija (Comprometido)   | 0.00          | 74,717,223.17  | 74,717,223.17  | 0.00        |
| 8.2.4.5.1.1.4.01.01 | Instituto Mexicano del Seguro Social (IMSS) (Comprometido)   | 0.00          | 52,398,883.21  | 52,398,883.21  | 0.00        |
| 8.2.4.5.1.1.4.01.05 | Instituto de Pensiones del Estado IPE(Comprometido)  | 0.00          | 37,360,707.43  | 37,360,707.43  | 0.00        |
| 8.2.4.5.1.1.4.04.01 | Aportaciones para seguros (Comprometido)   | 0.00          | 6,997,230.42   | 6,997,230.42   | 0.00        |
| 8.2.4.5.1.1.5.02.01 | Indemnizaciones (Comprometido)   | 0.00          | 1,244,346.64   | 1,244,346.64   | 0.00        |
| 8.2.4.5.1.1.5.03.01 | Jubilaciones (Comprometido)  | 0.00          | 7,853,012.88   | 7,853,012.88   | 0.00        |
| 8.2.4.5.1.1.5.03.02 | Pensiones (Comprometido)   | 0.00          | 61,237,051.35  | 61,237,051.35  | 0.00        |
| 8.2.4.5.1.1.5.03.04 | Liquidaciones por indemnizaciones y por sueldos y salarios caídos. (Comprometido)  | 0.00          | 25,258,194.29  | 25,258,194.29  | 0.00        |
| 8.2.4.5.1.1.5.03.05 | Prima de Antigüedad (Comprometido)   | 0.00          | 5,455,600.30   | 5,455,600.30   | 0.00        |
| 8.2.4.5.1.1.5.04.02 | Ayuda para lentes y aparatos ortopédicos (Comprometido)  | 0.00          | 6,327,864.12   | 6,327,864.12   | 0.00        |
| 8.2.4.5.1.1.5.04.04 | Despensa (Comprometido)  | 0.00          | 104,114,638.78 | 104,114,638.78 | 0.00        |
| 8.2.4.5.1.1.5.04.05 | Previsión social múltiple (Comprometido)   | 0.00          | 125,962,040.35 | 125,962,040.35 | 0.00        |
| 8.2.4.5.1.1.5.04.13 | Servicio de guarderías (Comprometido)  | 0.00          | 1,085,440.00   | 1,085,440.00   | 0.00        |
| 8.2.4.5.1.1.5.04.14 | Ayuda para la adquisición de útiles escolares (Comprometido)   | 0.00          | 1,820,482.50   | 1,820,482.50   | 0.00        |
| 8.2.4.5.1.1.5.04.17 | Pago del día de las madres (Comprometido)  | 0.00          | 2,927,600.00   | 2,927,600.00   | 0.00        |
| 8.2.4.5.1.1.5.04.33 | Estímulo Día del Padre (Comprometido)  | 0.00          | 985,600.00     | 985,600.00     | 0.00        |
| 8.2.4.5.1.1.5.04.37 | Gastos por defunción(Comprometido)   | 0.00          | 375,000.00     | 375,000.00     | 0.00        |
| 8.2.4.5.1.1.6.01.04 | Estímulo por puntualidad y asistencia (Comprometido)   | 0.00          | 12,370,103.88  | 12,370,103.88  | 0.00        |
| 8.2.4.5.1.1.6.01.06 | Estímulo a servidores públicos (Comprometido)  | 0.00          | 823,631.00     | 823,631.00     | 0.00        |
| 8.2.4.5.1.1.6.01.08 | Estímulo por productividad (Comprometido)  | 0.00          | 14,100,871.50  | 14,100,871.50  | 0.00        |
| 8.2.4.5.1.2.1.01.01 | Materiales, Útiles y Equipos Menores de Oficina (Comprometido)   | 0.00          | 9,757,279.22   | 9,757,279.22   | 0.00        |
| 8.2.4.5.1.2.1.04.01 | Materiales, Útiles y Equipos Menores de Tecnologías de la Información y Comunicaciones (Comprometido)                        | 0.00          | 4,178,356.44   | 4,178,356.44   | 0.00        |
| 8.2.4.5.1.2.1.06.01 | Material de limpieza (Comprometido)  | 0.00          | 14,065,454.34  | 14,065,454.34  | 0.00        |
| 8.2.4.5.1.2.1.08.01 | Materiales para el Registro e Identificación de Bienes y Personas (Comprometido)   | 0.00          | 3,988,236.85   | 3,988,236.85   | 0.00        |
| 8.2.4.5.1.2.2.01.02 | Productos Alimenticios para Personas Derivado de la Prestación de Servicios Públicos en Instalaciones Propias (Comprometido) | 0.00          | 4,869,572.94   | 4,869,572.94   | 0.00        |
| 8.2.4.5.1.2.2.02.01 | Productos alimenticios para animales (Comprometido)  | 0.00          | 4,712,188.70   | 4,712,188.70   | 0.00        |
| 8.2.4.5.1.2.2.03.01 | Utensilios para el servicio de alimentación (Comprometido)   | 0.00          | 9,142.31       | 9,142.31       | 0.00        |
| 8.2.4.5.1.2.4.01.01 | Productos minerales no metálicos (Comprometido)  | 0.00          | 1,241,257.69   | 1,241,257.69   | 0.00        |
| 8.2.4.5.1.2.4.02.01 | Cemento y productos de concreto (Comprometido)   | 0.00          | 21,847,033.64  | 21,847,033.64  | 0.00        |
| 8.2.4.5.1.2.4.03.01 | Cal, yeso y productos de yeso (Comprometido)   | 0.00          | 14,197.82      | 14,197.82      | 0.00        |
| 8.2.4.5.1.2.4.04.01 | Madera y productos de madera (Comprometido)  | 0.00          | 1,112,840.69   | 1,112,840.69   | 0.00        |
| 8.2.4.5.1.2.4.06.01 | Material eléctrico y electrónico (Comprometido)  | 0.00          | 27,518,389.12  | 27,518,389.12  | 0.00        |
| 8.2.4.5.1.2.4.07.01 | Artículos metálicos para la construcción (Comprometido)  | 0.00          | 5,646,600.74   | 5,646,600.74   | 0.00        |
| 8.2.4.5.1.2.4.08.01 | Plantas de ornato (Comprometido)   | 0.00          | 3,369,028.00   | 3,369,028.00   | 0.00        |
| 8.2.4.5.1.2.4.09.01 | Pinturas (Comprometido)  | 0.00          | 20,600,817.90  | 20,600,817.90  | 0.00        |
| 8.2.4.5.1.2.4.09.09 | Otros materiales y artículos (Comprometido)  | 0.00          | 2,170,989.16   | 2,170,989.16   | 0.00        |
| 8.2.4.5.1.2.5.01.01 | Productos Químicos Básicos (Comprometido)  | 0.00          | 915,593.86     | 915,593.86     | 0.00        |
| 8.2.4.5.1.2.5.02.01 | Fertilizantes, Pesticidas y Otros Agroquímicos (Comprometido)  | 0.00          | 5,455,527.98   | 5,455,527.98   | 0.00        |
| 8.2.4.5.1.2.5.03.01 | Medicinas y productos farmacéuticos (Comprometido)   | 0.00          | 1,259,782.35   | 1,259,782.35   | 0.00        |



H. Ayuntamiento de Veracruz  
Balanza de Comprobación Acumulada  
Al 31-Diciembre-2023

| Código              | Nombre cuenta   | Movimientos   |                |                |             |
|---------------------|---|---------------|----------------|----------------|-------------|
|                     |   | Saldo Inicial | Debe           | Haber          | Saldo Final |
| 8.2.4.5.1.2.5.04.01 | Materiales, accesorios y suministros médicos (Comprometido)   | 0.00          | 42,860.77      | 42,860.77      | 0.00        |
| 8.2.4.5.1.2.6.01.01 | Combustibles, lubricantes y aditivos para programas de seguridad pública (Comprometido)                                   | 0.00          | 5,199,999.98   | 5,199,999.98   | 0.00        |
| 8.2.4.5.1.2.6.01.02 | Combustibles, Lubricantes y Aditivos para Servicios Públicos y la Operación de Programas Públicos (Comprometido)          | 0.00          | 304,578.79     | 304,578.79     | 0.00        |
| 8.2.4.5.1.2.6.01.03 | Combustibles, lubricantes y aditivos para servicios administrativos (Comprometido)  | 0.00          | 53,327,132.10  | 53,327,132.10  | 0.00        |
| 8.2.4.5.1.2.7.01.01 | Vestuarios y Uniformes (Comprometido)   | 0.00          | 15,144,333.84  | 15,144,333.84  | 0.00        |
| 8.2.4.5.1.2.7.02.01 | Prendas de Seguridad y Protección Personal (Comprometido)   | 0.00          | 3,971,544.20   | 3,971,544.20   | 0.00        |
| 8.2.4.5.1.2.7.03.01 | Artículos deportivos (Comprometido)   | 0.00          | 367,791.92     | 367,791.92     | 0.00        |
| 8.2.4.5.1.2.7.04.01 | Productos Textiles (Comprometido)   | 0.00          | 56,611.76      | 56,611.76      | 0.00        |
| 8.2.4.5.1.2.9.01.01 | Herramientas Menores (Comprometido)   | 0.00          | 3,237,141.09   | 3,237,141.09   | 0.00        |
| 8.2.4.5.1.2.9.03.01 | Refacciones y accesorios menores de mobiliario y equipo de administración, educacional y recreativo (Comprometido)        | 0.00          | 43,346.52      | 43,346.52      | 0.00        |
| 8.2.4.5.1.2.9.04.01 | Refacciones y Accesorios Menores de Equipo de Cómputo y Tecnologías de la Información (Comprometido)                      | 0.00          | 101,519.60     | 101,519.60     | 0.00        |
| 8.2.4.5.1.2.9.06.01 | Refacciones y Accesorios Menores de Equipo de Transporte (Comprometido)   | 0.00          | 1,850,629.93   | 1,850,629.93   | 0.00        |
| 8.2.4.5.1.2.9.09.01 | Refacciones y Accesorios Menores Otros Bienes Muebles (Comprometido)  | 0.00          | 9,318,353.40   | 9,318,353.40   | 0.00        |
| 8.2.4.5.1.3.1.01.01 | Energía Eléctrica (Comprometido)  | 0.00          | 43,300,472.20  | 43,300,472.20  | 0.00        |
| 8.2.4.5.1.3.1.01.02 | Alumbrado público (Comprometido)  | 0.00          | 177,454,345.00 | 177,454,345.00 | 0.00        |
| 8.2.4.5.1.3.1.03.01 | Agua (Comprometido)   | 0.00          | 3,800,000.00   | 3,800,000.00   | 0.00        |
| 8.2.4.5.1.3.1.04.01 | Telefonía Tradicional (Comprometido)  | 0.00          | 4,947,917.56   | 4,947,917.56   | 0.00        |
| 8.2.4.5.1.3.1.07.01 | Servicios de Acceso de Internet, Redes y Procesamiento de Información (Comprometido)                                      | 0.00          | 3,426,245.46   | 3,426,245.46   | 0.00        |
| 8.2.4.5.1.3.1.08.03 | Servicio de mensajería (Comprometido)   | 0.00          | 16,967.85      | 16,967.85      | 0.00        |
| 8.2.4.5.1.3.2.02.01 | Arrendamiento de Edificios (Comprometido)   | 0.00          | 600,000.00     | 600,000.00     | 0.00        |
| 8.2.4.5.1.3.2.03.02 | Arrendamiento de equipo de fotocopiado (Comprometido)   | 0.00          | 4,099,999.72   | 4,099,999.72   | 0.00        |
| 8.2.4.5.1.3.2.05.02 | Arrendamiento de equipo de transporte para servicios y operación de programas públicos (Comprometido)                     | 0.00          | 17,732,684.76  | 17,732,684.76  | 0.00        |
| 8.2.4.5.1.3.2.06.01 | Arrendamiento de maquinaria, otros equipos y herramientas (Comprometido)  | 0.00          | 80,641,172.94  | 80,641,172.94  | 0.00        |
| 8.2.4.5.1.3.2.07.01 | Arrendamiento de Activos Intangibles (Comprometido)   | 0.00          | 2,469,618.22   | 2,469,618.22   | 0.00        |
| 8.2.4.5.1.3.2.09.01 | Otros arrendamientos (Comprometido)   | 0.00          | 5,959,770.40   | 5,959,770.40   | 0.00        |
| 8.2.4.5.1.3.3.01.01 | Servicios Legales, de Contabilidad, Auditoría y Relacionados (Comprometido)   | 0.00          | 46,308,160.54  | 46,308,160.54  | 0.00        |
| 8.2.4.5.1.3.3.03.01 | Servicios de Consultoría Administrativa, Procesos, Técnica y en Tecnologías de la Información (Comprometido)              | 0.00          | 6,083,457.78   | 6,083,457.78   | 0.00        |
| 8.2.4.5.1.3.3.04.01 | Servicios de capacitación (Comprometido)  | 0.00          | 3,000,000.00   | 3,000,000.00   | 0.00        |
| 8.2.4.5.1.3.3.09.01 | Servicios Profesionales, Científicos y Técnicos Integrales (Comprometido)   | 0.00          | 9,733,504.61   | 9,733,504.61   | 0.00        |
| 8.2.4.5.1.3.4.01.01 | Servicios bancarios y financieros (Comprometido)  | 0.00          | 3,221,889.50   | 3,221,889.50   | 0.00        |
| 8.2.4.5.1.3.4.02.01 | Servicios de cobranza, investigación crediticia y similar (Comprometido)  | 0.00          | 4,480,393.65   | 4,480,393.65   | 0.00        |
| 8.2.4.5.1.3.4.03.01 | Servicios de recaudación, traslado y custodia de valores (Comprometido)   | 0.00          | 1,981,248.17   | 1,981,248.17   | 0.00        |
| 8.2.4.5.1.3.4.04.01 | Seguros de Responsabilidad Patrimonial y Fianzas (Comprometido)   | 0.00          | 32,785.95      | 32,785.95      | 0.00        |
| 8.2.4.5.1.3.4.05.01 | Seguro de bienes patrimoniales (Comprometido)   | 0.00          | 3,780,682.35   | 3,780,682.35   | 0.00        |
| 8.2.4.5.1.3.4.07.01 | Fletes y maniobras (Comprometido)   | 0.00          | 170,992,020.49 | 170,992,020.49 | 0.00        |
| 8.2.4.5.1.3.5.01.01 | Conservación y Mantenimiento Menor de Inmuebles (Edificios Públicos) (Comprometido)                                       | 0.00          | 12,978,033.65  | 12,978,033.65  | 0.00        |
| 8.2.4.5.1.3.5.02.01 | Instalación, Reparación y Mantenimiento de Mobiliario y Equipo de Administración, Educacional y Recreativo (Comprometido) | 0.00          | 762,863.37     | 762,863.37     | 0.00        |
| 8.2.4.5.1.3.5.02.02 | Conservación y mantenimiento de otros (Comprometido)  | 0.00          | 3,001,022.32   | 3,001,022.32   | 0.00        |
| 8.2.4.5.1.3.5.05.03 | Conservación y mantenimiento de vehículos adscritos a servicios administrativos (Comprometido)                            | 0.00          | 4,881,915.75   | 4,881,915.75   | 0.00        |
| 8.2.4.5.1.3.5.08.02 | Protección y preservación ecológica (Comprometido)  | 0.00          | 30,900,000.00  | 30,900,000.00  | 0.00        |
| 8.2.4.5.1.3.5.09.01 | Servicios de Jardinería y Fumigación (Comprometido)   | 0.00          | 1,957,403.09   | 1,957,403.09   | 0.00        |
| 8.2.4.5.1.3.6.01.04 | Impresiones (Comprometido)  | 0.00          | 4,020,523.63   | 4,020,523.63   | 0.00        |
| 8.2.4.5.1.3.6.01.05 | Difusión de mensajes sobre programas y actividades gubernamentales (Comprometido)   | 0.00          | 38,229,838.36  | 38,229,838.36  | 0.00        |
| 8.2.4.5.1.3.7.01.01 | Pasajes nacionales a servidores públicos (Comprometido)   | 0.00          | 87,092.24      | 87,092.24      | 0.00        |
| 8.2.4.5.1.3.7.02.01 | Pasajes nacionales a servidores públicos (Comprometido)   | 0.00          | 89,736.02      | 89,736.02      | 0.00        |
| 8.2.4.5.1.3.7.05.01 | Viáticos nacionales a servidores públicos (Comprometido)  | 0.00          | 1,850,474.62   | 1,850,474.62   | 0.00        |
| 8.2.4.5.1.3.8.02.02 | Actividades cívicas y festividades (Comprometido)   | 0.00          | 108,928,655.61 | 108,928,655.61 | 0.00        |
| 8.2.4.5.1.3.8.03.01 | Congresos y convenciones (Comprometido)   | 0.00          | 2,993,628.46   | 2,993,628.46   | 0.00        |
| 8.2.4.5.1.3.9.02.01 | Impuestos y Derechos (Comprometido)   | 0.00          | 694,389.60     | 694,389.60     | 0.00        |



H. Ayuntamiento de Veracruz  
Balanza de Comprobación Acumulada  
Al 31-Diciembre-2023

| Código              | Nombre cuenta   | Movimientos   |                  |                  |             |
|---------------------|---|---------------|------------------|------------------|-------------|
|                     |   | Saldo Inicial | Debe             | Haber            | Saldo Final |
| 8.2.4.5.1.3.9.02.02 | Derechos por uso, aprovechamiento y explotación de aguas(Comprometido)                                  | 0.00          | 39,353.00        | 39,353.00        | 0.00        |
| 8.2.4.5.1.3.9.04.01 | Sentencias y resoluciones por autoridad competente (Comprometido)                                       | 0.00          | 11,322,193.00    | 11,322,193.00    | 0.00        |
| 8.2.4.5.1.3.9.06.01 | Otros gastos por responsabilidades (Comprometido)   | 0.00          | 47,597.76        | 47,597.76        | 0.00        |
| 8.2.4.5.1.3.9.08.01 | Impuestos sobre Nóminas y Otros que se Deriven de una Relación Laboral (Comprometido)                   | 0.00          | 33,910,689.00    | 33,910,689.00    | 0.00        |
| 8.2.4.5.2.4.1.01.01 | Protección a ancianos y desvalidos (Comprometido)   | 0.00          | 23,190,292.73    | 23,190,292.73    | 0.00        |
| 8.2.4.5.2.4.1.01.09 | Otras ayudas sociales (Comprometido)  | 0.00          | 130,674,641.19   | 130,674,641.19   | 0.00        |
| 8.2.4.5.2.4.3.03.01 | Ayudas Sociales a Instituciones sin Fines de Lucro (Comprometido)                                       | 0.00          | 1,114,000.00     | 1,114,000.00     | 0.00        |
| 8.2.4.5.2.4.3.03.04 | Ayudas a sindicatos (Comprometido)  | 0.00          | 33,684,120.00    | 33,684,120.00    | 0.00        |
| 8.2.4.5.3.3.2.02.03 | ZOFEMAT(Comprometido)   | 0.00          | 194,969.00       | 194,969.00       | 0.00        |
| 8.2.4.5.4.1.1.02.02 | Intereses derivados de la colocación de títulos y valores la deuda interna extraordinaria(Comprometido) | 0.00          | 11,710,264.67    | 11,710,264.67    | 0.00        |
| 8.2.4.5.4.3.1.02    | Gastos de la deuda pública interna extraordinaria(Comprometido)   | 0.00          | 930,523.94       | 930,523.94       | 0.00        |
| 8.2.5               | Presupuesto de egresos devengado  | 0.00          | 3,113,131,932.82 | 3,113,131,932.82 | 0.00        |
| 8.2.5.1.2.1.3.08    | Fideicomisos, Mandatos y Contratos Análogos de Municipios (Devengado)                                   | 0.00          | 46,289.00        | 46,289.00        | 0.00        |
| 8.2.5.1.2.3.1.01    | Terrenos Urbanos (Devengado)  | 0.00          | 22,146,236.00    | 22,146,236.00    | 0.00        |
| 8.2.5.1.2.3.5.02.02 | Mantenimiento y Rehabilitación de Obras en Edificaciones no Habitacionales en Proceso (Devengado)       | 0.00          | 82,882,129.81    | 82,882,129.81    | 0.00        |
| 8.2.5.1.2.3.5.04.01 | División de Terrenos y Construcción de Obras de Urbanización en Proceso (Devengado)                     | 0.00          | 2,250,000.00     | 2,250,000.00     | 0.00        |
| 8.2.5.1.2.3.5.04.02 | Mantenimiento y Rehabilitación de Obras de Urbanización en Proceso (Devengado)                          | 0.00          | 234,140,875.39   | 234,140,875.39   | 0.00        |
| 8.2.5.1.2.3.6.02.01 | Obras de Construcción para Edificios no Habitacionales en Proceso (Devengado)                           | 0.00          | 1,520,000.00     | 1,520,000.00     | 0.00        |
| 8.2.5.1.2.3.6.02.02 | Mantenimiento y Rehabilitación de Edificaciones no Habitacionales en Proceso (Devengado)                | 0.00          | 2,000,000.00     | 2,000,000.00     | 0.00        |
| 8.2.5.1.2.4.1.01.01 | Muebles de Oficina y Estantería (Devengado)   | 0.00          | 868,896.65       | 868,896.65       | 0.00        |
| 8.2.5.1.2.4.1.02.01 | Otros muebles(Devengado)  | 0.00          | 45,479.13        | 45,479.13        | 0.00        |
| 8.2.5.1.2.4.1.03.01 | Bienes informáticos (Devengado)   | 0.00          | 7,644,074.26     | 7,644,074.26     | 0.00        |
| 8.2.5.1.2.4.1.09.01 | Otros Mobiliarios y Equipos de Administración (Devengado)   | 0.00          | 2,361,994.14     | 2,361,994.14     | 0.00        |
| 8.2.5.1.2.4.2.01.01 | Equipos y Aparatos Audiovisuales (Devengado)  | 0.00          | 952,585.29       | 952,585.29       | 0.00        |
| 8.2.5.1.2.4.2.03.01 | Equipo Fotográfico y de Video (Devengado)   | 0.00          | 87,298.21        | 87,298.21        | 0.00        |
| 8.2.5.1.2.4.2.09.01 | Equipos recreativos (Devengado)   | 0.00          | 48,789.60        | 48,789.60        | 0.00        |
| 8.2.5.1.2.4.3.01.01 | Equipo médico y de laboratorio (Devengado)  | 0.00          | 125,000.00       | 125,000.00       | 0.00        |
| 8.2.5.1.2.4.4.01.01 | Vehículos y Equipo Terrestres, para la ejecución de Programas de Seguridad Pública (Devengado)          | 0.00          | 4,995,074.88     | 4,995,074.88     | 0.00        |
| 8.2.5.1.2.4.4.01.03 | Vehículos y Equipo Terrestres, destinados a Servicios Administrativos (Devengado)                       | 0.00          | 2,122,482.00     | 2,122,482.00     | 0.00        |
| 8.2.5.1.2.4.4.02.03 | Carrocerías y remolques para servicios administrativos (Devengado)                                      | 0.00          | 23,000.02        | 23,000.02        | 0.00        |
| 8.2.5.1.2.4.6.05.01 | Equipo de Comunicación y Telecomunicación (Devengado)   | 0.00          | 294,493.61       | 294,493.61       | 0.00        |
| 8.2.5.1.2.4.6.07.02 | Herramientas y máquinas-herramienta (Devengado)   | 0.00          | 4,729,631.59     | 4,729,631.59     | 0.00        |
| 8.2.5.1.2.4.6.07.03 | Refacciones mayores (Devengado)   | 0.00          | 26,842.40        | 26,842.40        | 0.00        |
| 8.2.5.1.2.4.6.09.09 | Otros bienes muebles (Devengado)  | 0.00          | 3,105,244.01     | 3,105,244.01     | 0.00        |
| 8.2.5.1.2.7.1.01.01 | Estudios, Formulación y Evaluación de Proyectos (Devengado)   | 0.00          | 12,994,000.00    | 12,994,000.00    | 0.00        |
| 8.2.5.2.2.3.1.02    | Títulos y Valores de la Deuda Pública Interna a Largo Plazo Extraordinaria(Devengado)                   | 0.00          | 7,695,263.52     | 7,695,263.52     | 0.00        |
| 8.2.5.5.1.1.1.01.01 | Dietas (Devengado)  | 0.00          | 7,030,078.80     | 7,030,078.80     | 0.00        |
| 8.2.5.5.1.1.1.03.01 | Sueldos y salarios (Devengado)  | 0.00          | 265,803,362.50   | 265,803,362.50   | 0.00        |
| 8.2.5.5.1.1.2.02.01 | Sueldos Base al Personal Eventual (Devengado)   | 0.00          | 462,057,622.63   | 462,057,622.63   | 0.00        |
| 8.2.5.5.1.1.3.01.01 | Quinquenios (Devengado)   | 0.00          | 19,169,819.81    | 19,169,819.81    | 0.00        |
| 8.2.5.5.1.1.3.02.01 | Prima dominical (Devengado)   | 0.00          | 685,960.37       | 685,960.37       | 0.00        |
| 8.2.5.5.1.1.3.02.02 | Gratificación anual (Devengado)   | 0.00          | 89,106,550.75    | 89,106,550.75    | 0.00        |
| 8.2.5.5.1.1.3.02.03 | Prima vacacional (Devengado)  | 0.00          | 29,095,301.73    | 29,095,301.73    | 0.00        |
| 8.2.5.5.1.1.3.02.05 | Canasta navideña (Devengado)  | 0.00          | 18,808,141.80    | 18,808,141.80    | 0.00        |
| 8.2.5.5.1.1.3.03.01 | Compensación por servicios de turno vespertino (Devengado)  | 0.00          | 6,898,201.29     | 6,898,201.29     | 0.00        |
| 8.2.5.5.1.1.3.04.01 | Compensación Fija (Devengado)   | 0.00          | 74,717,223.17    | 74,717,223.17    | 0.00        |
| 8.2.5.5.1.1.4.01.01 | Instituto Mexicano del Seguro Social (IMSS) (Devengado)   | 0.00          | 52,398,883.21    | 52,398,883.21    | 0.00        |
| 8.2.5.5.1.1.4.01.05 | Instituto de Pensiones del Estado IPE(Devengado)  | 0.00          | 37,360,707.43    | 37,360,707.43    | 0.00        |
| 8.2.5.5.1.1.4.04.01 | Aportaciones para seguros (Devengado)   | 0.00          | 6,997,230.42     | 6,997,230.42     | 0.00        |
| 8.2.5.5.1.1.5.02.01 | Indemnizaciones (Devengado)   | 0.00          | 1,244,346.64     | 1,244,346.64     | 0.00        |
| 8.2.5.5.1.1.5.03.01 | Jubilaciones (Devengado)  | 0.00          | 7,853,012.88     | 7,853,012.88     | 0.00        |
| 8.2.5.5.1.1.5.03.02 | Pensiones (Devengado)   | 0.00          | 61,237,051.35    | 61,237,051.35    | 0.00        |
| 8.2.5.5.1.1.5.03.04 | Liquidaciones por indemnizaciones y por sueldos y salarios caídos. (Devengado)                          | 0.00          | 25,258,194.29    | 25,258,194.29    | 0.00        |
| 8.2.5.5.1.1.5.03.05 | Prima de Antigüedad (Devengado)   | 0.00          | 5,455,600.30     | 5,455,600.30     | 0.00        |



H. Ayuntamiento de Veracruz  
Balanza de Comprobación Acumulada  
Al 31-Diciembre-2023

| Código              | Nombre cuenta   | Movimientos   |                |                |             |
|---------------------|---|---------------|----------------|----------------|-------------|
|                     |   | Saldo Inicial | Debe           | Haber          | Saldo Final |
| 8.2.5.5.1.1.5.04.02 | Ayuda para lentes y aparatos ortopédicos (Devengado)  | 0.00          | 6,327,864.12   | 6,327,864.12   | 0.00        |
| 8.2.5.5.1.1.5.04.04 | Despensa (Devengado)  | 0.00          | 104,114,638.78 | 104,114,638.78 | 0.00        |
| 8.2.5.5.1.1.5.04.05 | Previsión social múltiple (Devengado)   | 0.00          | 125,962,040.35 | 125,962,040.35 | 0.00        |
| 8.2.5.5.1.1.5.04.13 | Servicio de guarderías (Devengado)  | 0.00          | 1,085,440.00   | 1,085,440.00   | 0.00        |
| 8.2.5.5.1.1.5.04.14 | Ayuda para la adquisición de útiles escolares (Devengado)   | 0.00          | 1,820,482.50   | 1,820,482.50   | 0.00        |
| 8.2.5.5.1.1.5.04.17 | Pago del día de las madres (Devengado)  | 0.00          | 2,927,600.00   | 2,927,600.00   | 0.00        |
| 8.2.5.5.1.1.5.04.33 | Estímulo Día del Padre (Devengado)  | 0.00          | 985,600.00     | 985,600.00     | 0.00        |
| 8.2.5.5.1.1.5.04.37 | Gastos por defunción(Devengado)   | 0.00          | 375,000.00     | 375,000.00     | 0.00        |
| 8.2.5.5.1.1.6.01.04 | Estímulo por puntualidad y asistencia (Devengado)   | 0.00          | 12,370,103.88  | 12,370,103.88  | 0.00        |
| 8.2.5.5.1.1.6.01.06 | Estímulo a servidores públicos (Devengado)  | 0.00          | 823,631.00     | 823,631.00     | 0.00        |
| 8.2.5.5.1.1.6.01.08 | Estímulo por productividad (Devengado)  | 0.00          | 14,100,871.50  | 14,100,871.50  | 0.00        |
| 8.2.5.5.1.2.1.01.01 | Materiales, Útiles y Equipos Menores de Oficina (Devengado)   | 0.00          | 9,757,279.22   | 9,757,279.22   | 0.00        |
| 8.2.5.5.1.2.1.04.01 | Materiales, Útiles y Equipos Menores de Tecnologías de la Información y Comunicaciones (Devengado)                        | 0.00          | 4,178,356.44   | 4,178,356.44   | 0.00        |
| 8.2.5.5.1.2.1.06.01 | Material de limpieza (Devengado)  | 0.00          | 14,065,454.34  | 14,065,454.34  | 0.00        |
| 8.2.5.5.1.2.1.08.01 | Materiales para el Registro e Identificación de Bienes y Personas (Devengado)   | 0.00          | 3,988,236.85   | 3,988,236.85   | 0.00        |
| 8.2.5.5.1.2.2.01.02 | Productos Alimenticios para Personas Derivado de la Prestación de Servicios Públicos en Instalaciones Propias (Devengado) | 0.00          | 4,869,572.94   | 4,869,572.94   | 0.00        |
| 8.2.5.5.1.2.2.02.01 | Productos alimenticios para animales (Devengado)  | 0.00          | 4,712,188.70   | 4,712,188.70   | 0.00        |
| 8.2.5.5.1.2.2.03.01 | Utensilios para el servicio de alimentación (Devengado)   | 0.00          | 9,142.31       | 9,142.31       | 0.00        |
| 8.2.5.5.1.2.4.01.01 | Productos minerales no metálicos (Devengado)  | 0.00          | 1,241,257.69   | 1,241,257.69   | 0.00        |
| 8.2.5.5.1.2.4.02.01 | Cemento y productos de concreto (Devengado)   | 0.00          | 21,847,033.64  | 21,847,033.64  | 0.00        |
| 8.2.5.5.1.2.4.03.01 | Cal, yeso y productos de yeso (Devengado)   | 0.00          | 14,197.82      | 14,197.82      | 0.00        |
| 8.2.5.5.1.2.4.04.01 | Madera y productos de madera (Devengado)  | 0.00          | 1,112,840.69   | 1,112,840.69   | 0.00        |
| 8.2.5.5.1.2.4.06.01 | Material eléctrico y electrónico (Devengado)  | 0.00          | 27,518,389.12  | 27,518,389.12  | 0.00        |
| 8.2.5.5.1.2.4.07.01 | Artículos metálicos para la construcción (Devengado)  | 0.00          | 5,646,600.74   | 5,646,600.74   | 0.00        |
| 8.2.5.5.1.2.4.08.01 | Plantas de ornato (Devengado)   | 0.00          | 3,369,028.00   | 3,369,028.00   | 0.00        |
| 8.2.5.5.1.2.4.09.01 | Pinturas (Devengado)  | 0.00          | 20,600,817.90  | 20,600,817.90  | 0.00        |
| 8.2.5.5.1.2.4.09.09 | Otros materiales y artículos (Devengado)  | 0.00          | 2,170,989.16   | 2,170,989.16   | 0.00        |
| 8.2.5.5.1.2.5.01.01 | Productos Químicos Básicos (Devengado)  | 0.00          | 915,593.86     | 915,593.86     | 0.00        |
| 8.2.5.5.1.2.5.02.01 | Fertilizantes, Pesticidas y Otros Agroquímicos (Devengado)  | 0.00          | 5,455,527.98   | 5,455,527.98   | 0.00        |
| 8.2.5.5.1.2.5.03.01 | Medicinas y productos farmacéuticos (Devengado)   | 0.00          | 1,259,782.35   | 1,259,782.35   | 0.00        |
| 8.2.5.5.1.2.5.04.01 | Materiales, accesorios y suministros médicos (Devengado)  | 0.00          | 42,860.77      | 42,860.77      | 0.00        |
| 8.2.5.5.1.2.6.01.01 | Combustibles, lubricantes y aditivos para programas de seguridad pública (Devengado)                                      | 0.00          | 5,199,999.98   | 5,199,999.98   | 0.00        |
| 8.2.5.5.1.2.6.01.02 | Combustibles, Lubricantes y Aditivos para Servicios Públicos y la Operación de Programas Públicos (Devengado)             | 0.00          | 304,578.79     | 304,578.79     | 0.00        |
| 8.2.5.5.1.2.6.01.03 | Combustibles, lubricantes y aditivos para servicios administrativos (Devengado)   | 0.00          | 53,327,132.10  | 53,327,132.10  | 0.00        |
| 8.2.5.5.1.2.7.01.01 | Vestuarios y Uniformes (Devengado)  | 0.00          | 15,144,333.84  | 15,144,333.84  | 0.00        |
| 8.2.5.5.1.2.7.02.01 | Prendas de Seguridad y Protección Personal (Devengado)  | 0.00          | 3,971,544.20   | 3,971,544.20   | 0.00        |
| 8.2.5.5.1.2.7.03.01 | Artículos deportivos (Devengado)  | 0.00          | 367,791.92     | 367,791.92     | 0.00        |
| 8.2.5.5.1.2.7.04.01 | Productos Textiles (Devengado)  | 0.00          | 56,611.76      | 56,611.76      | 0.00        |
| 8.2.5.5.1.2.9.01.01 | Herramientas Menores (Devengado)  | 0.00          | 3,237,141.09   | 3,237,141.09   | 0.00        |
| 8.2.5.5.1.2.9.03.01 | Refacciones y accesorios menores de mobiliario y equipo de administración, educacional y recreativo (Devengado)           | 0.00          | 43,346.52      | 43,346.52      | 0.00        |
| 8.2.5.5.1.2.9.04.01 | Refacciones y Accesorios Menores de Equipo de Cómputo y Tecnologías de la Información (Devengado)                         | 0.00          | 101,519.60     | 101,519.60     | 0.00        |
| 8.2.5.5.1.2.9.06.01 | Refacciones y Accesorios Menores de Equipo de Transporte (Devengado)  | 0.00          | 1,850,629.93   | 1,850,629.93   | 0.00        |
| 8.2.5.5.1.2.9.09.01 | Refacciones y Accesorios Menores Otros Bienes Muebles (Devengado)   | 0.00          | 9,318,353.40   | 9,318,353.40   | 0.00        |
| 8.2.5.5.1.3.1.01.01 | Energía Eléctrica (Devengado)   | 0.00          | 43,300,472.20  | 43,300,472.20  | 0.00        |
| 8.2.5.5.1.3.1.01.02 | Alumbrado público (Devengado)   | 0.00          | 177,454,345.00 | 177,454,345.00 | 0.00        |
| 8.2.5.5.1.3.1.03.01 | Agua (Devengado)  | 0.00          | 3,800,000.00   | 3,800,000.00   | 0.00        |
| 8.2.5.5.1.3.1.04.01 | Telefonía Tradicional (Devengado)   | 0.00          | 4,947,917.56   | 4,947,917.56   | 0.00        |
| 8.2.5.5.1.3.1.07.01 | Servicios de Acceso de Internet, Redes y Procesamiento de Información (Devengado)   | 0.00          | 3,426,245.46   | 3,426,245.46   | 0.00        |
| 8.2.5.5.1.3.1.08.03 | Servicio de mensajería (Devengado)  | 0.00          | 16,967.85      | 16,967.85      | 0.00        |
| 8.2.5.5.1.3.2.02.01 | Arrendamiento de Edificios (Devengado)  | 0.00          | 600,000.00     | 600,000.00     | 0.00        |
| 8.2.5.5.1.3.2.03.02 | Arrendamiento de equipo de fotocopiado (Devengado)  | 0.00          | 4,099,999.72   | 4,099,999.72   | 0.00        |
| 8.2.5.5.1.3.2.05.02 | Arrendamiento de equipo de transporte para servicios y operación de programas públicos (Devengado)                        | 0.00          | 17,732,684.76  | 17,732,684.76  | 0.00        |
| 8.2.5.5.1.3.2.06.01 | Arrendamiento de maquinaria, otros equipos y herramientas (Devengado)   | 0.00          | 80,641,172.94  | 80,641,172.94  | 0.00        |
| 8.2.5.5.1.3.2.07.01 | Arrendamiento de Activos Intangibles (Devengado)  | 0.00          | 2,469,618.22   | 2,469,618.22   | 0.00        |
| 8.2.5.5.1.3.2.09.01 | Otros arrendamientos (Devengado)  | 0.00          | 5,959,770.40   | 5,959,770.40   | 0.00        |
| 8.2.5.5.1.3.3.01.01 | Servicios Legales, de Contabilidad, Auditoría y Relacionados (Devengado)  | 0.00          | 46,308,160.54  | 46,308,160.54  | 0.00        |



H. Ayuntamiento de Veracruz  
Balanza de Comprobación Acumulada  
Al 31-Diciembre-2023

| Código              | Nombre cuenta  | Movimientos   |                  |                  |               |
|---------------------|--|---------------|------------------|------------------|---------------|
|                     |  | Saldo Inicial | Debe             | Haber            | Saldo Final   |
| 8.2.5.5.1.3.3.03.01 | Servicios de Consultoría Administrativa, Procesos, Técnica y en Tecnologías de la Información (Devengado)            | 0.00          | 6,083,457.78     | 6,083,457.78     | 0.00          |
| 8.2.5.5.1.3.3.04.01 | Servicios de capacitación (Devengado)  | 0.00          | 3,000,000.00     | 3,000,000.00     | 0.00          |
| 8.2.5.5.1.3.3.09.01 | Servicios Profesionales, Científicos y Técnicos Integrales (Devengado)   | 0.00          | 9,733,504.61     | 9,733,504.61     | 0.00          |
| 8.2.5.5.1.3.4.01.01 | Servicios bancarios y financieros (Devengado)  | 0.00          | 3,221,889.50     | 3,221,889.50     | 0.00          |
| 8.2.5.5.1.3.4.02.01 | Servicios de cobranza, investigación crediticia y similar (Devengado)  | 0.00          | 4,480,393.65     | 4,480,393.65     | 0.00          |
| 8.2.5.5.1.3.4.03.01 | Servicios de recaudación, traslado y custodia de valores (Devengado)   | 0.00          | 1,981,248.17     | 1,981,248.17     | 0.00          |
| 8.2.5.5.1.3.4.04.01 | Seguros de Responsabilidad Patrimonial y Fianzas (Devengado)   | 0.00          | 32,785.95        | 32,785.95        | 0.00          |
| 8.2.5.5.1.3.4.05.01 | Seguro de bienes patrimoniales (Devengado)   | 0.00          | 3,780,682.35     | 3,780,682.35     | 0.00          |
| 8.2.5.5.1.3.4.07.01 | Fletes y maniobras (Devengado)   | 0.00          | 170,992,020.49   | 170,992,020.49   | 0.00          |
| 8.2.5.5.1.3.5.01.01 | Conservación y Mantenimiento Menor de Inmuebles (Edificios Públicos) (Devengado)                                     | 0.00          | 12,978,033.65    | 12,978,033.65    | 0.00          |
| 8.2.5.5.1.3.5.02.01 | Instalación, Reparación y Mantenimiento de Mobiliario y Equipo de Administración, Educativo y Recreativo (Devengado) | 0.00          | 762,863.37       | 762,863.37       | 0.00          |
| 8.2.5.5.1.3.5.02.02 | Conservación y mantenimiento de otros (Devengado)  | 0.00          | 3,001,022.32     | 3,001,022.32     | 0.00          |
| 8.2.5.5.1.3.5.05.03 | Conservación y mantenimiento de vehículos adscritos a servicios administrativos (Devengado)                          | 0.00          | 4,881,915.75     | 4,881,915.75     | 0.00          |
| 8.2.5.5.1.3.5.08.02 | Protección y preservación ecológica (Devengado)  | 0.00          | 30,900,000.00    | 30,900,000.00    | 0.00          |
| 8.2.5.5.1.3.5.09.01 | Servicios de Jardinería y Fumigación (Devengado)   | 0.00          | 1,957,403.09     | 1,957,403.09     | 0.00          |
| 8.2.5.5.1.3.6.01.04 | Impresiones (Devengado)  | 0.00          | 4,020,523.63     | 4,020,523.63     | 0.00          |
| 8.2.5.5.1.3.6.01.05 | Difusión de mensajes sobre programas y actividades gubernamentales (Devengado)                                       | 0.00          | 38,229,838.36    | 38,229,838.36    | 0.00          |
| 8.2.5.5.1.3.7.01.01 | Pasajes nacionales a servidores públicos (Devengado)   | 0.00          | 87,092.24        | 87,092.24        | 0.00          |
| 8.2.5.5.1.3.7.02.01 | Pasajes nacionales a servidores públicos (Devengado)   | 0.00          | 89,736.02        | 89,736.02        | 0.00          |
| 8.2.5.5.1.3.7.05.01 | Viáticos nacionales a servidores públicos (Devengado)  | 0.00          | 1,850,474.62     | 1,850,474.62     | 0.00          |
| 8.2.5.5.1.3.8.02.02 | Actividades cívicas y festividades (Devengado)   | 0.00          | 108,928,655.61   | 108,928,655.61   | 0.00          |
| 8.2.5.5.1.3.8.03.01 | Congresos y convenciones (Devengado)   | 0.00          | 2,993,628.46     | 2,993,628.46     | 0.00          |
| 8.2.5.5.1.3.9.02.01 | Impuestos y Derechos (Devengado)   | 0.00          | 694,389.60       | 694,389.60       | 0.00          |
| 8.2.5.5.1.3.9.02.02 | Derechos por uso, aprovechamiento y explotación de aguas(Devengado)  | 0.00          | 39,353.00        | 39,353.00        | 0.00          |
| 8.2.5.5.1.3.9.04.01 | Sentencias y resoluciones por autoridad competente (Devengado)   | 0.00          | 11,322,193.00    | 11,322,193.00    | 0.00          |
| 8.2.5.5.1.3.9.06.01 | Otros gastos por responsabilidades (Devengado)   | 0.00          | 47,597.76        | 47,597.76        | 0.00          |
| 8.2.5.5.1.3.9.08.01 | Impuestos sobre Nóminas y Otros que se Deriven de una Relación Laboral (Devengado)                                   | 0.00          | 33,910,689.00    | 33,910,689.00    | 0.00          |
| 8.2.5.5.2.4.1.01.01 | Protección a ancianos y desvalidos (Devengado)   | 0.00          | 23,190,292.73    | 23,190,292.73    | 0.00          |
| 8.2.5.5.2.4.1.01.09 | Otras ayudas sociales (Devengado)  | 0.00          | 130,674,641.19   | 130,674,641.19   | 0.00          |
| 8.2.5.5.2.4.3.03.01 | Ayudas Sociales a Instituciones sin Fines de Lucro (Devengado)   | 0.00          | 1,114,000.00     | 1,114,000.00     | 0.00          |
| 8.2.5.5.2.4.3.03.04 | Ayudas a sindicatos (Devengado)  | 0.00          | 33,684,120.00    | 33,684,120.00    | 0.00          |
| 8.2.5.5.3.3.2.02.03 | ZOFEMAT(Devengado)   | 0.00          | 194,969.00       | 194,969.00       | 0.00          |
| 8.2.5.5.4.1.1.02.02 | Intereses derivados de la colocación de títulos y valores la deuda interna extraordinaria(Devengado)                 | 0.00          | 11,710,264.67    | 11,710,264.67    | 0.00          |
| 8.2.5.5.4.3.1.02    | Gastos de la deuda pública interna extraordinaria(Devengado)   | 0.00          | 930,523.94       | 930,523.94       | 0.00          |
| 8.2.6               | Presupuesto de egresos ejercido  | 0.00          | 3,113,131,932.82 | 3,085,757,470.49 | 27,374,462.33 |
| 8.2.6.1.2.1.3.08    | Fideicomisos, Mandatos y Contratos Análogos de Municipios (Ejercicio)  | 0.00          | 46,289.00        | 46,289.00        | 0.00          |
| 8.2.6.1.2.3.1.01    | Terrenos Urbanos (Ejercicio)   | 0.00          | 22,146,236.00    | 22,146,236.00    | 0.00          |
| 8.2.6.1.2.3.5.02.02 | Mantenimiento y Rehabilitación de Obras en Edificaciones no Habitacionales en Proceso (Ejercicio)                    | 0.00          | 82,882,129.81    | 66,130,741.36    | 16,751,388.45 |
| 8.2.6.1.2.3.5.04.01 | División de Terrenos y Construcción de Obras de Urbanización en Proceso (Ejercicio)                                  | 0.00          | 2,250,000.00     | 2,250,000.00     | 0.00          |
| 8.2.6.1.2.3.5.04.02 | Mantenimiento y Rehabilitación de Obras de Urbanización en Proceso (Ejercicio)                                       | 0.00          | 234,140,875.39   | 234,140,875.39   | 0.00          |
| 8.2.6.1.2.3.6.02.01 | Obras de Construcción para Edificios no Habitacionales en Proceso (Ejercicio)  | 0.00          | 1,520,000.00     | 1,520,000.00     | 0.00          |
| 8.2.6.1.2.3.6.02.02 | Mantenimiento y Rehabilitación de Edificaciones no Habitacionales en Proceso (Ejercicio)                             | 0.00          | 2,000,000.00     | 2,000,000.00     | 0.00          |
| 8.2.6.1.2.4.1.01.01 | Muebles de Oficina y Estantería (Ejercicio)  | 0.00          | 868,896.65       | 868,896.65       | 0.00          |
| 8.2.6.1.2.4.1.02.01 | Otros muebles(Ejercicio)   | 0.00          | 45,479.13        | 45,479.13        | 0.00          |
| 8.2.6.1.2.4.1.03.01 | Bienes informáticos (Ejercicio)  | 0.00          | 7,644,074.26     | 7,644,074.26     | 0.00          |
| 8.2.6.1.2.4.1.09.01 | Otros Mobiliarios y Equipos de Administración (Ejercicio)  | 0.00          | 2,361,994.14     | 2,361,994.14     | 0.00          |
| 8.2.6.1.2.4.2.01.01 | Equipos y Aparatos Audiovisuales (Ejercicio)   | 0.00          | 952,585.29       | 952,585.29       | 0.00          |
| 8.2.6.1.2.4.2.03.01 | Equipo Fotográfico y de Video (Ejercicio)  | 0.00          | 87,298.21        | 87,298.21        | 0.00          |
| 8.2.6.1.2.4.2.09.01 | Equipos recreativos (Ejercicio)  | 0.00          | 48,789.60        | 48,789.60        | 0.00          |
| 8.2.6.1.2.4.3.01.01 | Equipo médico y de laboratorio (Ejercicio)   | 0.00          | 125,000.00       | 125,000.00       | 0.00          |
| 8.2.6.1.2.4.4.01.01 | Vehículos y Equipo Terrestres, para la ejecución de Programas de Seguridad Pública (Ejercicio)                       | 0.00          | 4,995,074.88     | 4,995,074.88     | 0.00          |



H. Ayuntamiento de Veracruz  
Balanza de Comprobación Acumulada  
Al 31-Diciembre-2023

| Código              | Nombre cuenta  | Movimientos   |                |                |              |
|---------------------|--|---------------|----------------|----------------|--------------|
|                     |  | Saldo Inicial | Debe           | Haber          | Saldo Final  |
| 8.2.6.1.2.4.4.01.03 | Vehículos y Equipo Terrestres, destinados a Servicios Administrativos (Ejercido)   | 0.00          | 2,122,482.00   | 2,122,482.00   | 0.00         |
| 8.2.6.1.2.4.4.02.03 | Carrocerías y remolques para servicios administrativos (Ejercido)  | 0.00          | 23,000.02      | 23,000.02      | 0.00         |
| 8.2.6.1.2.4.6.05.01 | Equipo de Comunicación y Telecomunicación (Ejercido)   | 0.00          | 294,493.61     | 294,493.61     | 0.00         |
| 8.2.6.1.2.4.6.07.02 | Herramientas y máquinas-herramienta (Ejercido)   | 0.00          | 4,729,631.59   | 4,729,631.59   | 0.00         |
| 8.2.6.1.2.4.6.07.03 | Refacciones mayores (Ejercido)   | 0.00          | 26,842.40      | 26,842.40      | 0.00         |
| 8.2.6.1.2.4.6.09.09 | Otros bienes muebles (Ejercido)  | 0.00          | 3,105,244.01   | 3,105,244.01   | 0.00         |
| 8.2.6.1.2.7.1.01.01 | Estudios, Formulación y Evaluación de Proyectos (Ejercido)   | 0.00          | 12,994,000.00  | 12,994,000.00  | 0.00         |
| 8.2.6.2.2.3.1.02    | Títulos y Valores de la Deuda Pública Interna a Largo Plazo Extraordinaria(Ejercido)                                     | 0.00          | 7,695,263.52   | 7,695,263.52   | 0.00         |
| 8.2.6.5.1.1.1.01.01 | Dietas (Ejercido)  | 0.00          | 7,030,078.80   | 7,030,078.80   | 0.00         |
| 8.2.6.5.1.1.1.03.01 | Sueldos y salarios (Ejercido)  | 0.00          | 265,803,362.50 | 265,803,362.50 | 0.00         |
| 8.2.6.5.1.1.2.02.01 | Sueldos Base al Personal Eventual (Ejercido)   | 0.00          | 462,057,622.63 | 462,057,622.63 | 0.00         |
| 8.2.6.5.1.1.3.01.01 | Quinquenios (Ejercido)   | 0.00          | 19,169,819.81  | 19,169,819.81  | 0.00         |
| 8.2.6.5.1.1.3.02.01 | Prima dominical (Ejercido)   | 0.00          | 685,960.37     | 685,960.37     | 0.00         |
| 8.2.6.5.1.1.3.02.02 | Gratificación anual (Ejercido)   | 0.00          | 89,106,550.75  | 89,106,550.75  | 0.00         |
| 8.2.6.5.1.1.3.02.03 | Prima vacacional (Ejercido)  | 0.00          | 29,095,301.73  | 29,095,301.73  | 0.00         |
| 8.2.6.5.1.1.3.02.05 | Canasta navideña (Ejercido)  | 0.00          | 18,808,141.80  | 18,808,141.80  | 0.00         |
| 8.2.6.5.1.1.3.03.01 | Compensación por servicios de turno vespertino (Ejercido)  | 0.00          | 6,898,201.29   | 6,898,201.29   | 0.00         |
| 8.2.6.5.1.1.3.04.01 | Compensación Fija (Ejercido)   | 0.00          | 74,717,223.17  | 74,717,223.17  | 0.00         |
| 8.2.6.5.1.1.4.01.01 | Instituto Mexicano del Seguro Social (IMSS) (Ejercido)   | 0.00          | 52,398,883.21  | 47,902,173.32  | 4,496,709.89 |
| 8.2.6.5.1.1.4.01.05 | Instituto de Pensiones del Estado IPE(Ejercido)  | 0.00          | 37,360,707.43  | 37,360,707.43  | 0.00         |
| 8.2.6.5.1.1.4.04.01 | Aportaciones para seguros (Ejercido)   | 0.00          | 6,997,230.42   | 6,997,230.42   | 0.00         |
| 8.2.6.5.1.1.5.02.01 | Indemnizaciones (Ejercido)   | 0.00          | 1,244,346.64   | 1,244,346.64   | 0.00         |
| 8.2.6.5.1.1.5.03.01 | Jubilaciones (Ejercido)  | 0.00          | 7,853,012.88   | 7,853,012.88   | 0.00         |
| 8.2.6.5.1.1.5.03.02 | Pensiones (Ejercido)   | 0.00          | 61,237,051.35  | 61,237,051.35  | 0.00         |
| 8.2.6.5.1.1.5.03.04 | Liquidaciones por indemnizaciones y por sueldos y salarios caídos. (Ejercido)  | 0.00          | 25,258,194.29  | 25,258,194.29  | 0.00         |
| 8.2.6.5.1.1.5.03.05 | Prima de Antigüedad (Ejercido)   | 0.00          | 5,455,600.30   | 5,455,600.30   | 0.00         |
| 8.2.6.5.1.1.5.04.02 | Ayuda para lentes y aparatos ortopédicos (Ejercido)  | 0.00          | 6,327,864.12   | 6,327,864.12   | 0.00         |
| 8.2.6.5.1.1.5.04.04 | Despensa (Ejercido)  | 0.00          | 104,114,638.78 | 104,114,638.78 | 0.00         |
| 8.2.6.5.1.1.5.04.05 | Previsión social múltiple (Ejercido)   | 0.00          | 125,962,040.35 | 125,962,040.35 | 0.00         |
| 8.2.6.5.1.1.5.04.13 | Servicio de guarderías (Ejercido)  | 0.00          | 1,085,440.00   | 1,085,440.00   | 0.00         |
| 8.2.6.5.1.1.5.04.14 | Ayuda para la adquisición de útiles escolares (Ejercido)   | 0.00          | 1,820,482.50   | 1,820,482.50   | 0.00         |
| 8.2.6.5.1.1.5.04.17 | Pago del día de las madres (Ejercido)  | 0.00          | 2,927,600.00   | 2,927,600.00   | 0.00         |
| 8.2.6.5.1.1.5.04.33 | Estímulo Día del Padre (Ejercido)  | 0.00          | 985,600.00     | 985,600.00     | 0.00         |
| 8.2.6.5.1.1.5.04.37 | Gastos por defunción(Ejercido)   | 0.00          | 375,000.00     | 375,000.00     | 0.00         |
| 8.2.6.5.1.1.6.01.04 | Estímulo por puntualidad y asistencia (Ejercido)   | 0.00          | 12,370,103.88  | 12,370,103.88  | 0.00         |
| 8.2.6.5.1.1.6.01.06 | Estímulo a servidores públicos (Ejercido)  | 0.00          | 823,631.00     | 823,631.00     | 0.00         |
| 8.2.6.5.1.1.6.01.08 | Estímulo por productividad (Ejercido)  | 0.00          | 14,100,871.50  | 14,100,871.50  | 0.00         |
| 8.2.6.5.1.2.1.01.01 | Materiales, Útiles y Equipos Menores de Oficina (Ejercido)   | 0.00          | 9,757,279.22   | 9,752,530.53   | 4,748.69     |
| 8.2.6.5.1.2.1.04.01 | Materiales, Útiles y Equipos Menores de Tecnologías de la Información y Comunicaciones (Ejercido)                        | 0.00          | 4,178,356.44   | 4,178,356.44   | 0.00         |
| 8.2.6.5.1.2.1.06.01 | Material de limpieza (Ejercido)  | 0.00          | 14,065,454.34  | 14,065,454.34  | 0.00         |
| 8.2.6.5.1.2.1.08.01 | Materiales para el Registro e Identificación de Bienes y Personas (Ejercido)   | 0.00          | 3,988,236.85   | 3,988,236.85   | 0.00         |
| 8.2.6.5.1.2.2.01.02 | Productos Alimenticios para Personas Derivado de la Prestación de Servicios Públicos en Instalaciones Propias (Ejercido) | 0.00          | 4,869,572.94   | 4,869,572.94   | 0.00         |
| 8.2.6.5.1.2.2.02.01 | Productos alimenticios para animales (Ejercido)  | 0.00          | 4,712,188.70   | 4,712,188.70   | 0.00         |
| 8.2.6.5.1.2.2.03.01 | Utensilios para el servicio de alimentación (Ejercido)   | 0.00          | 9,142.31       | 9,142.31       | 0.00         |
| 8.2.6.5.1.2.4.01.01 | Productos minerales no metálicos (Ejercido)  | 0.00          | 1,241,257.69   | 1,241,257.69   | 0.00         |
| 8.2.6.5.1.2.4.02.01 | Cemento y productos de concreto (Ejercido)   | 0.00          | 21,847,033.64  | 21,847,033.64  | 0.00         |
| 8.2.6.5.1.2.4.03.01 | Cal, yeso y productos de yeso (Ejercido)   | 0.00          | 14,197.82      | 14,197.82      | 0.00         |
| 8.2.6.5.1.2.4.04.01 | Madera y productos de madera (Ejercido)  | 0.00          | 1,112,840.69   | 1,112,840.69   | 0.00         |
| 8.2.6.5.1.2.4.06.01 | Material eléctrico y electrónico (Ejercido)  | 0.00          | 27,518,389.12  | 27,518,389.12  | 0.00         |
| 8.2.6.5.1.2.4.07.01 | Artículos metálicos para la construcción (Ejercido)  | 0.00          | 5,646,600.74   | 5,646,600.74   | 0.00         |
| 8.2.6.5.1.2.4.08.01 | Plantas de ornato (Ejercido)   | 0.00          | 3,369,028.00   | 3,369,028.00   | 0.00         |
| 8.2.6.5.1.2.4.09.01 | Pinturas (Ejercido)  | 0.00          | 20,600,817.90  | 20,600,817.90  | 0.00         |
| 8.2.6.5.1.2.4.09.09 | Otros materiales y artículos (Ejercido)  | 0.00          | 2,170,989.16   | 2,170,989.16   | 0.00         |
| 8.2.6.5.1.2.5.01.01 | Productos Químicos Básicos (Ejercido)  | 0.00          | 915,593.86     | 915,593.86     | 0.00         |
| 8.2.6.5.1.2.5.02.01 | Fertilizantes, Pesticidas y Otros Agroquímicos (Ejercido)  | 0.00          | 5,455,527.98   | 5,455,527.98   | 0.00         |
| 8.2.6.5.1.2.5.03.01 | Medicinas y productos farmacéuticos (Ejercido)   | 0.00          | 1,259,782.35   | 1,259,782.35   | 0.00         |
| 8.2.6.5.1.2.5.04.01 | Materiales, accesorios y suministros médicos (Ejercido)  | 0.00          | 42,860.77      | 42,860.77      | 0.00         |
| 8.2.6.5.1.2.6.01.01 | Combustibles, lubricantes y aditivos para programas de seguridad pública (Ejercido)                                      | 0.00          | 5,199,999.98   | 5,199,999.98   | 0.00         |
| 8.2.6.5.1.2.6.01.02 | Combustibles, Lubricantes y Aditivos para Servicios Públicos y la Operación de Programas Públicos (Ejercido)             | 0.00          | 304,578.79     | 304,578.79     | 0.00         |
| 8.2.6.5.1.2.6.01.03 | Combustibles, lubricantes y aditivos para servicios administrativos (Ejercido)   | 0.00          | 53,327,132.10  | 53,327,132.10  | 0.00         |
| 8.2.6.5.1.2.7.01.01 | Vestuarios y Uniformes (Ejercido)  | 0.00          | 15,144,333.84  | 15,144,333.84  | 0.00         |
| 8.2.6.5.1.2.7.02.01 | Prendas de Seguridad y Protección Personal (Ejercido)  | 0.00          | 3,971,544.20   | 3,971,544.20   | 0.00         |
| 8.2.6.5.1.2.7.03.01 | Artículos deportivos (Ejercido)  | 0.00          | 367,791.92     | 367,791.92     | 0.00         |



H. Ayuntamiento de Veracruz  
Balanza de Comprobación Acumulada  
Al 31-Diciembre-2023

| Código              | Nombre cuenta  | Movimientos   |                |                | Saldo Final  |
|---------------------|--|---------------|----------------|----------------|--------------|
|                     |  | Saldo Inicial | Debe           | Haber          |              |
| 8.2.6.5.1.2.7.04.01 | Productos Textiles (Ejercicio)   | 0.00          | 56,611.76      | 56,611.76      | 0.00         |
| 8.2.6.5.1.2.9.01.01 | Herramientas Menores (Ejercicio)   | 0.00          | 3,237,141.09   | 3,237,141.09   | 0.00         |
| 8.2.6.5.1.2.9.03.01 | Refacciones y accesorios menores de mobiliario y equipo de administración, educacional y recreativo (Ejercicio)        | 0.00          | 43,346.52      | 43,346.52      | 0.00         |
| 8.2.6.5.1.2.9.04.01 | Refacciones y Accesorios Menores de Equipo de Cómputo y Tecnologías de la Información (Ejercicio)                      | 0.00          | 101,519.60     | 101,519.60     | 0.00         |
| 8.2.6.5.1.2.9.06.01 | Refacciones y Accesorios Menores de Equipo de Transporte (Ejercicio)   | 0.00          | 1,850,629.93   | 1,850,629.93   | 0.00         |
| 8.2.6.5.1.2.9.09.01 | Refacciones y Accesorios Menores Otros Bienes Muebles (Ejercicio)  | 0.00          | 9,318,353.40   | 9,318,353.40   | 0.00         |
| 8.2.6.5.1.3.1.01.01 | Energía Eléctrica (Ejercicio)  | 0.00          | 43,300,472.20  | 43,300,472.20  | 0.00         |
| 8.2.6.5.1.3.1.01.02 | Alumbrado público (Ejercicio)  | 0.00          | 177,454,345.00 | 177,454,345.00 | 0.00         |
| 8.2.6.5.1.3.1.03.01 | Agua (Ejercicio)   | 0.00          | 3,800,000.00   | 3,800,000.00   | 0.00         |
| 8.2.6.5.1.3.1.04.01 | Telefonía Tradicional (Ejercicio)  | 0.00          | 4,947,917.56   | 4,947,917.56   | 0.00         |
| 8.2.6.5.1.3.1.07.01 | Servicios de Acceso de Internet, Redes y Procesamiento de Información (Ejercicio)                                      | 0.00          | 3,426,245.46   | 3,426,245.46   | 0.00         |
| 8.2.6.5.1.3.1.08.03 | Servicio de mensajería (Ejercicio)   | 0.00          | 16,967.85      | 16,967.85      | 0.00         |
| 8.2.6.5.1.3.2.02.01 | Arrendamiento de Edificios (Ejercicio)   | 0.00          | 600,000.00     | 600,000.00     | 0.00         |
| 8.2.6.5.1.3.2.03.02 | Arrendamiento de equipo de fotocopiado (Ejercicio)   | 0.00          | 4,099,999.72   | 4,099,999.72   | 0.00         |
| 8.2.6.5.1.3.2.05.02 | Arrendamiento de equipo de transporte para servicios y operación de programas públicos (Ejercicio)                     | 0.00          | 17,732,684.76  | 17,732,684.76  | 0.00         |
| 8.2.6.5.1.3.2.06.01 | Arrendamiento de maquinaria, otros equipos y herramientas (Ejercicio)  | 0.00          | 80,641,172.94  | 80,641,172.94  | 0.00         |
| 8.2.6.5.1.3.2.07.01 | Arrendamiento de Activos Intangibles (Ejercicio)   | 0.00          | 2,469,618.22   | 2,469,618.22   | 0.00         |
| 8.2.6.5.1.3.2.09.01 | Otros arrendamientos (Ejercicio)   | 0.00          | 5,959,770.40   | 5,959,770.40   | 0.00         |
| 8.2.6.5.1.3.3.01.01 | Servicios Legales, de Contabilidad, Auditoría y Relacionados (Ejercicio)   | 0.00          | 46,308,160.54  | 46,308,160.54  | 0.00         |
| 8.2.6.5.1.3.3.03.01 | Servicios de Consultoría Administrativa, Procesos, Técnica y en Tecnologías de la Información (Ejercicio)              | 0.00          | 6,083,457.78   | 6,083,457.78   | 0.00         |
| 8.2.6.5.1.3.3.04.01 | Servicios de capacitación (Ejercicio)  | 0.00          | 3,000,000.00   | 3,000,000.00   | 0.00         |
| 8.2.6.5.1.3.3.09.01 | Servicios Profesionales, Científicos y Técnicos Integrales (Ejercicio)   | 0.00          | 9,733,504.61   | 9,733,504.61   | 0.00         |
| 8.2.6.5.1.3.4.01.01 | Servicios bancarios y financieros (Ejercicio)  | 0.00          | 3,221,889.50   | 3,221,889.50   | 0.00         |
| 8.2.6.5.1.3.4.02.01 | Servicios de cobranza, investigación crediticia y similar (Ejercicio)  | 0.00          | 4,480,393.65   | 4,480,393.65   | 0.00         |
| 8.2.6.5.1.3.4.03.01 | Servicios de recaudación, traslado y custodia de valores (Ejercicio)   | 0.00          | 1,981,248.17   | 1,981,248.17   | 0.00         |
| 8.2.6.5.1.3.4.04.01 | Seguros de Responsabilidad Patrimonial y Fianzas (Ejercicio)   | 0.00          | 32,785.95      | 32,785.95      | 0.00         |
| 8.2.6.5.1.3.4.05.01 | Seguro de bienes patrimoniales (Ejercicio)   | 0.00          | 3,780,682.35   | 3,780,682.35   | 0.00         |
| 8.2.6.5.1.3.4.07.01 | Fletes y maniobras (Ejercicio)   | 0.00          | 170,992,020.49 | 170,992,020.49 | 0.00         |
| 8.2.6.5.1.3.5.01.01 | Conservación y Mantenimiento Menor de Inmuebles (Edificios Públicos) (Ejercicio)                                       | 0.00          | 12,978,033.65  | 12,978,033.65  | 0.00         |
| 8.2.6.5.1.3.5.02.01 | Instalación, Reparación y Mantenimiento de Mobiliario y Equipo de Administración, Educacional y Recreativo (Ejercicio) | 0.00          | 762,863.37     | 762,863.37     | 0.00         |
| 8.2.6.5.1.3.5.02.02 | Conservación y mantenimiento de otros (Ejercicio)  | 0.00          | 3,001,022.32   | 3,001,022.32   | 0.00         |
| 8.2.6.5.1.3.5.05.03 | Conservación y mantenimiento de vehículos adscritos a servicios administrativos (Ejercicio)                            | 0.00          | 4,881,915.75   | 4,881,915.75   | 0.00         |
| 8.2.6.5.1.3.5.08.02 | Protección y preservación ecológica (Ejercicio)  | 0.00          | 30,900,000.00  | 30,900,000.00  | 0.00         |
| 8.2.6.5.1.3.5.09.01 | Servicios de Jardinería y Fumigación (Ejercicio)   | 0.00          | 1,957,403.09   | 1,957,403.09   | 0.00         |
| 8.2.6.5.1.3.6.01.04 | Impresiones (Ejercicio)  | 0.00          | 4,020,523.63   | 4,020,523.63   | 0.00         |
| 8.2.6.5.1.3.6.01.05 | Difusión de mensajes sobre programas y actividades gubernamentales (Ejercicio)   | 0.00          | 38,229,838.36  | 38,229,838.36  | 0.00         |
| 8.2.6.5.1.3.7.01.01 | Pasajes nacionales a servidores públicos (Ejercicio)   | 0.00          | 87,092.24      | 87,092.24      | 0.00         |
| 8.2.6.5.1.3.7.02.01 | Pasajes nacionales a servidores públicos (Ejercicio)   | 0.00          | 89,736.02      | 89,736.02      | 0.00         |
| 8.2.6.5.1.3.7.05.01 | Viáticos nacionales a servidores públicos (Ejercicio)  | 0.00          | 1,850,474.62   | 1,850,474.62   | 0.00         |
| 8.2.6.5.1.3.8.02.02 | Actividades cívicas y festividades (Ejercicio)   | 0.00          | 108,928,655.61 | 108,928,655.61 | 0.00         |
| 8.2.6.5.1.3.8.03.01 | Congresos y convenciones (Ejercicio)   | 0.00          | 2,993,628.46   | 2,993,628.46   | 0.00         |
| 8.2.6.5.1.3.9.02.01 | Impuestos y Derechos (Ejercicio)   | 0.00          | 694,389.60     | 694,389.60     | 0.00         |
| 8.2.6.5.1.3.9.02.02 | Derechos por uso, aprovechamiento y explotación de aguas(Ejercicio)  | 0.00          | 39,353.00      | 39,353.00      | 0.00         |
| 8.2.6.5.1.3.9.04.01 | Sentencias y resoluciones por autoridad competente (Ejercicio)   | 0.00          | 11,322,193.00  | 11,322,193.00  | 0.00         |
| 8.2.6.5.1.3.9.06.01 | Otros gastos por responsabilidades (Ejercicio)   | 0.00          | 47,597.76      | 47,597.76      | 0.00         |
| 8.2.6.5.1.3.9.08.01 | Impuestos sobre Nóminas y Otros que se Deriven de una Relación Laboral (Ejercicio)                                     | 0.00          | 33,910,689.00  | 27,838,945.00  | 6,071,744.00 |
| 8.2.6.5.2.4.1.01.01 | Protección a ancianos y desvalidos (Ejercicio)   | 0.00          | 23,190,292.73  | 23,190,292.73  | 0.00         |
| 8.2.6.5.2.4.1.01.09 | Otras ayudas sociales (Ejercicio)  | 0.00          | 130,674,641.19 | 130,624,769.89 | 49,871.30    |
| 8.2.6.5.2.4.3.03.01 | Ayudas Sociales a Instituciones sin Fines de Lucro (Ejercicio)   | 0.00          | 1,114,000.00   | 1,114,000.00   | 0.00         |
| 8.2.6.5.2.4.3.03.04 | Ayudas a sindicatos (Ejercicio)  | 0.00          | 33,684,120.00  | 33,684,120.00  | 0.00         |
| 8.2.6.5.3.3.2.02.03 | ZOFEMAT(Ejercicio)   | 0.00          | 194,969.00     | 194,969.00     | 0.00         |
| 8.2.6.5.4.1.1.02.02 | Intereses derivados de la colocación de títulos y valores la deuda interna extraordinaria(Ejercicio)                   | 0.00          | 11,710,264.67  | 11,710,264.67  | 0.00         |





H. Ayuntamiento de Veracruz  
Balanza de Comprobación Acumulada  
Al 31-Diciembre-2023

| Código              | Nombre cuenta   | Movimientos   |                  |            |                  |
|---------------------|---|---------------|------------------|------------|------------------|
|                     |   | Saldo Inicial | Debe             | Haber      | Saldo Final      |
| 8.2.6.5.4.3.1.02    | Gastos de la deuda pública interna extraordinaria(Ejercicio)                                    | 0.00          | 930,523.94       | 930,523.94 | 0.00             |
| 8.2.7               | Presupuesto de egresos pagado   | 0.00          | 3,085,757,470.49 | 0.00       | 3,085,757,470.49 |
| 8.2.7.1.2.1.3.08    | Fideicomisos, Mandatos y Contratos Análogos de Municipios (Pagado)                              | 0.00          | 46,289.00        | 0.00       | 46,289.00        |
| 8.2.7.1.2.3.1.01    | Terrenos Urbanos (Pagado)   | 0.00          | 22,146,236.00    | 0.00       | 22,146,236.00    |
| 8.2.7.1.2.3.5.02.02 | Mantenimiento y Rehabilitación de Obras en Edificaciones no Habitacionales en Proceso (Pagado)  | 0.00          | 66,130,741.36    | 0.00       | 66,130,741.36    |
| 8.2.7.1.2.3.5.04.01 | División de Terrenos y Construcción de Obras de Urbanización en Proceso (Pagado)                | 0.00          | 2,250,000.00     | 0.00       | 2,250,000.00     |
| 8.2.7.1.2.3.5.04.02 | Mantenimiento y Rehabilitación de Obras de Urbanización en Proceso (Pagado)                     | 0.00          | 234,140,875.39   | 0.00       | 234,140,875.39   |
| 8.2.7.1.2.3.6.02.01 | Obras de Construcción para Edificios no Habitacionales en Proceso (Pagado)                      | 0.00          | 1,520,000.00     | 0.00       | 1,520,000.00     |
| 8.2.7.1.2.3.6.02.02 | Mantenimiento y Rehabilitación de Edificaciones no Habitacionales en Proceso (Pagado)           | 0.00          | 2,000,000.00     | 0.00       | 2,000,000.00     |
| 8.2.7.1.2.4.1.01.01 | Muebles de Oficina y Estantería (Pagado)  | 0.00          | 868,896.65       | 0.00       | 868,896.65       |
| 8.2.7.1.2.4.1.02.01 | Otros muebles(Pagado)   | 0.00          | 45,479.13        | 0.00       | 45,479.13        |
| 8.2.7.1.2.4.1.03.01 | Bienes informáticos (Pagado)  | 0.00          | 7,644,074.26     | 0.00       | 7,644,074.26     |
| 8.2.7.1.2.4.1.09.01 | Otros Mobiliarios y Equipos de Administración (Pagado)  | 0.00          | 2,361,994.14     | 0.00       | 2,361,994.14     |
| 8.2.7.1.2.4.2.01.01 | Equipos y Aparatos Audiovisuales (Pagado)   | 0.00          | 952,585.29       | 0.00       | 952,585.29       |
| 8.2.7.1.2.4.2.03.01 | Equipo Fotográfico y de Video (Pagado)  | 0.00          | 87,298.21        | 0.00       | 87,298.21        |
| 8.2.7.1.2.4.2.09.01 | Equipos recreativos (Pagado)  | 0.00          | 48,789.60        | 0.00       | 48,789.60        |
| 8.2.7.1.2.4.3.01.01 | Equipo médico y de laboratorio (Pagado)   | 0.00          | 125,000.00       | 0.00       | 125,000.00       |
| 8.2.7.1.2.4.4.01.01 | Vehículos y Equipo Terrestres, para la ejecución de Programas de Seguridad Pública (Pagado)     | 0.00          | 4,995,074.88     | 0.00       | 4,995,074.88     |
| 8.2.7.1.2.4.4.01.03 | Vehículos y Equipo Terrestres, destinados a Servicios Administrativos (Pagado)                  | 0.00          | 2,122,482.00     | 0.00       | 2,122,482.00     |
| 8.2.7.1.2.4.4.02.03 | Carrocerías y remolques para servicios administrativos (Pagado)                                 | 0.00          | 23,000.02        | 0.00       | 23,000.02        |
| 8.2.7.1.2.4.6.05.01 | Equipo de Comunicación y Telecomunicación (Pagado)  | 0.00          | 294,493.61       | 0.00       | 294,493.61       |
| 8.2.7.1.2.4.6.07.02 | Herramientas y máquinas-herramienta (Pagado)  | 0.00          | 4,729,631.59     | 0.00       | 4,729,631.59     |
| 8.2.7.1.2.4.6.07.03 | Refacciones mayores (Pagado)  | 0.00          | 26,842.40        | 0.00       | 26,842.40        |
| 8.2.7.1.2.4.6.09.09 | Otros bienes muebles (Pagado)   | 0.00          | 3,105,244.01     | 0.00       | 3,105,244.01     |
| 8.2.7.1.2.7.1.01.01 | Estudios, Formulación y Evaluación de Proyectos (Pagado)  | 0.00          | 12,994,000.00    | 0.00       | 12,994,000.00    |
| 8.2.7.2.2.3.1.02    | Títulos y Valores de la Deuda Pública Interna a Largo Plazo Extraordinaria(Pagado)              | 0.00          | 7,695,263.52     | 0.00       | 7,695,263.52     |
| 8.2.7.5.1.1.1.01.01 | Dietas (Pagado)   | 0.00          | 7,030,078.80     | 0.00       | 7,030,078.80     |
| 8.2.7.5.1.1.1.03.01 | Sueldos y salarios (Pagado)   | 0.00          | 265,803,362.50   | 0.00       | 265,803,362.50   |
| 8.2.7.5.1.1.2.02.01 | Sueldos Base al Personal Eventual (Pagado)  | 0.00          | 462,057,622.63   | 0.00       | 462,057,622.63   |
| 8.2.7.5.1.1.3.01.01 | Quinquenios (Pagado)  | 0.00          | 19,169,819.81    | 0.00       | 19,169,819.81    |
| 8.2.7.5.1.1.3.02.01 | Prima dominical (Pagado)  | 0.00          | 685,960.37       | 0.00       | 685,960.37       |
| 8.2.7.5.1.1.3.02.02 | Gratificación anual (Pagado)  | 0.00          | 89,106,550.75    | 0.00       | 89,106,550.75    |
| 8.2.7.5.1.1.3.02.03 | Prima vacacional (Pagado)   | 0.00          | 29,095,301.73    | 0.00       | 29,095,301.73    |
| 8.2.7.5.1.1.3.02.05 | Canasta navideña (Pagado)   | 0.00          | 18,808,141.80    | 0.00       | 18,808,141.80    |
| 8.2.7.5.1.1.3.03.01 | Compensación por servicios de turno vespertino (Pagado)   | 0.00          | 6,898,201.29     | 0.00       | 6,898,201.29     |
| 8.2.7.5.1.1.3.04.01 | Compensación Fija (Pagado)  | 0.00          | 74,717,223.17    | 0.00       | 74,717,223.17    |
| 8.2.7.5.1.1.4.01.01 | Instituto Mexicano del Seguro Social (IMSS) (Pagado)  | 0.00          | 47,902,173.32    | 0.00       | 47,902,173.32    |
| 8.2.7.5.1.1.4.01.05 | Instituto de Pensiones del Estado IPE(Pagado)   | 0.00          | 37,360,707.43    | 0.00       | 37,360,707.43    |
| 8.2.7.5.1.1.4.04.01 | Aportaciones para seguros (Pagado)  | 0.00          | 6,997,230.42     | 0.00       | 6,997,230.42     |
| 8.2.7.5.1.1.5.02.01 | Indemnizaciones (Pagado)  | 0.00          | 1,244,346.64     | 0.00       | 1,244,346.64     |
| 8.2.7.5.1.1.5.03.01 | Jubilaciones (Pagado)   | 0.00          | 7,853,012.88     | 0.00       | 7,853,012.88     |
| 8.2.7.5.1.1.5.03.02 | Pensiones (Pagado)  | 0.00          | 61,237,051.35    | 0.00       | 61,237,051.35    |
| 8.2.7.5.1.1.5.03.04 | Liquidaciones por indemnizaciones y por sueldos y salarios caídos. (Pagado)                     | 0.00          | 25,258,194.29    | 0.00       | 25,258,194.29    |
| 8.2.7.5.1.1.5.03.05 | Prima de Antigüedad (Pagado)  | 0.00          | 5,455,600.30     | 0.00       | 5,455,600.30     |
| 8.2.7.5.1.1.5.04.02 | Ayuda para lentes y aparatos ortopédicos (Pagado)   | 0.00          | 6,327,864.12     | 0.00       | 6,327,864.12     |
| 8.2.7.5.1.1.5.04.04 | Despensa (Pagado)   | 0.00          | 104,114,638.78   | 0.00       | 104,114,638.78   |
| 8.2.7.5.1.1.5.04.05 | Previsión social múltiple (Pagado)  | 0.00          | 125,962,040.35   | 0.00       | 125,962,040.35   |
| 8.2.7.5.1.1.5.04.13 | Servicio de guarderías (Pagado)   | 0.00          | 1,085,440.00     | 0.00       | 1,085,440.00     |
| 8.2.7.5.1.1.5.04.14 | Ayuda para la adquisición de útiles escolares (Pagado)  | 0.00          | 1,820,482.50     | 0.00       | 1,820,482.50     |
| 8.2.7.5.1.1.5.04.17 | Pago del día de las madres (Pagado)   | 0.00          | 2,927,600.00     | 0.00       | 2,927,600.00     |
| 8.2.7.5.1.1.5.04.33 | Estímulo Día del Padre (Pagado)   | 0.00          | 985,600.00       | 0.00       | 985,600.00       |
| 8.2.7.5.1.1.5.04.37 | Gastos por defunción(Pagado)  | 0.00          | 375,000.00       | 0.00       | 375,000.00       |
| 8.2.7.5.1.1.6.01.04 | Estímulo por puntualidad y asistencia (Pagado)  | 0.00          | 12,370,103.88    | 0.00       | 12,370,103.88    |
| 8.2.7.5.1.1.6.01.06 | Estímulo a servidores públicos (Pagado)   | 0.00          | 823,631.00       | 0.00       | 823,631.00       |
| 8.2.7.5.1.1.6.01.08 | Estímulo por productividad (Pagado)   | 0.00          | 14,100,871.50    | 0.00       | 14,100,871.50    |
| 8.2.7.5.1.2.1.01.01 | Materiales, Útiles y Equipos Menores de Oficina (Pagado)  | 0.00          | 9,752,530.53     | 0.00       | 9,752,530.53     |
| 8.2.7.5.1.2.1.04.01 | Materiales, Útiles y Equipos Menores de Tecnologías de la Información y Comunicaciones (Pagado) | 0.00          | 4,178,356.44     | 0.00       | 4,178,356.44     |
| 8.2.7.5.1.2.1.06.01 | Material de limpieza (Pagado)   | 0.00          | 14,065,454.34    | 0.00       | 14,065,454.34    |
| 8.2.7.5.1.2.1.08.01 | Materiales para el Registro e Identificación de Bienes y Personas (Pagado)                      | 0.00          | 3,988,236.85     | 0.00       | 3,988,236.85     |



H. Ayuntamiento de Veracruz  
Balanza de Comprobación Acumulada  
Al 31-Diciembre-2023

| Código              | Nombre cuenta  | Movimientos   |                |       | Saldo Final    |
|---------------------|--|---------------|----------------|-------|----------------|
|                     |  | Saldo Inicial | Debe           | Haber |                |
| 8.2.7.5.1.2.2.01.02 | Productos Alimenticios para Personas Derivado de la Prestación de Servicios Públicos en Instalaciones Propias (Pagado) | 0.00          | 4,869,572.94   | 0.00  | 4,869,572.94   |
| 8.2.7.5.1.2.2.02.01 | Productos alimenticios para animales (Pagado)  | 0.00          | 4,712,188.70   | 0.00  | 4,712,188.70   |
| 8.2.7.5.1.2.2.03.01 | Utensilios para el servicio de alimentación (Pagado)   | 0.00          | 9,142.31       | 0.00  | 9,142.31       |
| 8.2.7.5.1.2.4.01.01 | Productos minerales no metálicos (Pagado)  | 0.00          | 1,241,257.69   | 0.00  | 1,241,257.69   |
| 8.2.7.5.1.2.4.02.01 | Cemento y productos de concreto (Pagado)   | 0.00          | 21,847,033.64  | 0.00  | 21,847,033.64  |
| 8.2.7.5.1.2.4.03.01 | Cal, yeso y productos de yeso (Pagado)   | 0.00          | 14,197.82      | 0.00  | 14,197.82      |
| 8.2.7.5.1.2.4.04.01 | Madera y productos de madera (Pagado)  | 0.00          | 1,112,840.69   | 0.00  | 1,112,840.69   |
| 8.2.7.5.1.2.4.06.01 | Material eléctrico y electrónico (Pagado)  | 0.00          | 27,518,389.12  | 0.00  | 27,518,389.12  |
| 8.2.7.5.1.2.4.07.01 | Artículos metálicos para la construcción (Pagado)  | 0.00          | 5,646,600.74   | 0.00  | 5,646,600.74   |
| 8.2.7.5.1.2.4.08.01 | Plantas de ornato (Pagado)   | 0.00          | 3,369,028.00   | 0.00  | 3,369,028.00   |
| 8.2.7.5.1.2.4.09.01 | Pinturas (Pagado)  | 0.00          | 20,600,817.90  | 0.00  | 20,600,817.90  |
| 8.2.7.5.1.2.4.09.09 | Otros materiales y artículos (Pagado)  | 0.00          | 2,170,989.16   | 0.00  | 2,170,989.16   |
| 8.2.7.5.1.2.5.01.01 | Productos Químicos Básicos (Pagado)  | 0.00          | 915,593.86     | 0.00  | 915,593.86     |
| 8.2.7.5.1.2.5.02.01 | Fertilizantes, Pesticidas y Otros Agroquímicos (Pagado)  | 0.00          | 5,455,527.98   | 0.00  | 5,455,527.98   |
| 8.2.7.5.1.2.5.03.01 | Medicinas y productos farmacéuticos (Pagado)   | 0.00          | 1,259,782.35   | 0.00  | 1,259,782.35   |
| 8.2.7.5.1.2.5.04.01 | Materiales, accesorios y suministros médicos (Pagado)  | 0.00          | 42,860.77      | 0.00  | 42,860.77      |
| 8.2.7.5.1.2.6.01.01 | Combustibles, lubricantes y aditivos para programas de seguridad pública (Pagado)                                      | 0.00          | 5,199,999.98   | 0.00  | 5,199,999.98   |
| 8.2.7.5.1.2.6.01.02 | Combustibles, Lubricantes y Aditivos para Servicios Públicos y la Operación de Programas Públicos (Pagado)             | 0.00          | 304,578.79     | 0.00  | 304,578.79     |
| 8.2.7.5.1.2.6.01.03 | Combustibles, lubricantes y aditivos para servicios administrativos (Pagado)   | 0.00          | 53,327,132.10  | 0.00  | 53,327,132.10  |
| 8.2.7.5.1.2.7.01.01 | Vestuarios y Uniformes (Pagado)  | 0.00          | 15,144,333.84  | 0.00  | 15,144,333.84  |
| 8.2.7.5.1.2.7.02.01 | Prendas de Seguridad y Protección Personal (Pagado)  | 0.00          | 3,971,544.20   | 0.00  | 3,971,544.20   |
| 8.2.7.5.1.2.7.03.01 | Artículos deportivos (Pagado)  | 0.00          | 367,791.92     | 0.00  | 367,791.92     |
| 8.2.7.5.1.2.7.04.01 | Productos Textiles (Pagado)  | 0.00          | 56,611.76      | 0.00  | 56,611.76      |
| 8.2.7.5.1.2.9.01.01 | Herramientas Menores (Pagado)  | 0.00          | 3,237,141.09   | 0.00  | 3,237,141.09   |
| 8.2.7.5.1.2.9.03.01 | Refacciones y accesorios menores de mobiliario y equipo de administración, educacional y recreativo (Pagado)           | 0.00          | 43,346.52      | 0.00  | 43,346.52      |
| 8.2.7.5.1.2.9.04.01 | Refacciones y Accesorios Menores de Equipo de Cómputo y Tecnologías de la Información (Pagado)                         | 0.00          | 101,519.60     | 0.00  | 101,519.60     |
| 8.2.7.5.1.2.9.06.01 | Refacciones y Accesorios Menores de Equipo de Transporte (Pagado)  | 0.00          | 1,850,629.93   | 0.00  | 1,850,629.93   |
| 8.2.7.5.1.2.9.09.01 | Refacciones y Accesorios Menores Otros Bienes Muebles (Pagado)   | 0.00          | 9,318,353.40   | 0.00  | 9,318,353.40   |
| 8.2.7.5.1.3.1.01.01 | Energía Eléctrica (Pagado)   | 0.00          | 43,300,472.20  | 0.00  | 43,300,472.20  |
| 8.2.7.5.1.3.1.01.02 | Alumbrado público (Pagado)   | 0.00          | 177,454,345.00 | 0.00  | 177,454,345.00 |
| 8.2.7.5.1.3.1.03.01 | Agua (Pagado)  | 0.00          | 3,800,000.00   | 0.00  | 3,800,000.00   |
| 8.2.7.5.1.3.1.04.01 | Telefonía Tradicional (Pagado)   | 0.00          | 4,947,917.56   | 0.00  | 4,947,917.56   |
| 8.2.7.5.1.3.1.07.01 | Servicios de Acceso de Internet, Redes y Procesamiento de Información (Pagado)   | 0.00          | 3,426,245.46   | 0.00  | 3,426,245.46   |
| 8.2.7.5.1.3.1.08.03 | Servicio de mensajería (Pagado)  | 0.00          | 16,967.85      | 0.00  | 16,967.85      |
| 8.2.7.5.1.3.2.02.01 | Arrendamiento de Edificios (Pagado)  | 0.00          | 600,000.00     | 0.00  | 600,000.00     |
| 8.2.7.5.1.3.2.03.02 | Arrendamiento de equipo de fotocopiado (Pagado)  | 0.00          | 4,099,999.72   | 0.00  | 4,099,999.72   |
| 8.2.7.5.1.3.2.05.02 | Arrendamiento de equipo de transporte para servicios y operación de programas públicos (Pagado)                        | 0.00          | 17,732,684.76  | 0.00  | 17,732,684.76  |
| 8.2.7.5.1.3.2.06.01 | Arrendamiento de maquinaria, otros equipos y herramientas (Pagado)   | 0.00          | 80,641,172.94  | 0.00  | 80,641,172.94  |
| 8.2.7.5.1.3.2.07.01 | Arrendamiento de Activos Intangibles (Pagado)  | 0.00          | 2,469,618.22   | 0.00  | 2,469,618.22   |
| 8.2.7.5.1.3.2.09.01 | Otros arrendamientos (Pagado)  | 0.00          | 5,959,770.40   | 0.00  | 5,959,770.40   |
| 8.2.7.5.1.3.3.01.01 | Servicios Legales, de Contabilidad, Auditoría y Relacionados (Pagado)  | 0.00          | 46,308,160.54  | 0.00  | 46,308,160.54  |
| 8.2.7.5.1.3.3.03.01 | Servicios de Consultoría Administrativa, Procesos, Técnica y en Tecnologías de la Información (Pagado)                 | 0.00          | 6,083,457.78   | 0.00  | 6,083,457.78   |
| 8.2.7.5.1.3.3.04.01 | Servicios de capacitación (Pagado)   | 0.00          | 3,000,000.00   | 0.00  | 3,000,000.00   |
| 8.2.7.5.1.3.3.09.01 | Servicios Profesionales, Científicos y Técnicos Integrales (Pagado)  | 0.00          | 9,733,504.61   | 0.00  | 9,733,504.61   |
| 8.2.7.5.1.3.4.01.01 | Servicios bancarios y financieros (Pagado)   | 0.00          | 3,221,889.50   | 0.00  | 3,221,889.50   |
| 8.2.7.5.1.3.4.02.01 | Servicios de cobranza, investigación crediticia y similar (Pagado)   | 0.00          | 4,480,393.65   | 0.00  | 4,480,393.65   |
| 8.2.7.5.1.3.4.03.01 | Servicios de recaudación, traslado y custodia de valores (Pagado)  | 0.00          | 1,981,248.17   | 0.00  | 1,981,248.17   |
| 8.2.7.5.1.3.4.04.01 | Seguros de Responsabilidad Patrimonial y Fianzas (Pagado)  | 0.00          | 32,785.95      | 0.00  | 32,785.95      |
| 8.2.7.5.1.3.4.05.01 | Seguro de bienes patrimoniales (Pagado)  | 0.00          | 3,780,682.35   | 0.00  | 3,780,682.35   |
| 8.2.7.5.1.3.4.07.01 | Fletes y maniobras (Pagado)  | 0.00          | 170,992,020.49 | 0.00  | 170,992,020.49 |
| 8.2.7.5.1.3.5.01.01 | Conservación y Mantenimiento Menor de Inmuebles (Edificios Públicos) (Pagado)  | 0.00          | 12,978,033.65  | 0.00  | 12,978,033.65  |
| 8.2.7.5.1.3.5.02.01 | Instalación, Reparación y Mantenimiento de Mobiliario y Equipo de Administración, Educacional y Recreativo (Pagado)    | 0.00          | 762,863.37     | 0.00  | 762,863.37     |
| 8.2.7.5.1.3.5.02.02 | Conservación y mantenimiento de otros (Pagado)   | 0.00          | 3,001,022.32   | 0.00  | 3,001,022.32   |



H. Ayuntamiento de Veracruz  
Balanza de Comprobación Acumulada  
Al 31-Diciembre-2023

| Código              | Nombre cuenta   | Movimientos   |                          |                          |                |
|---------------------|---|---------------|--------------------------|--------------------------|----------------|
|                     |   | Saldo Inicial | Debe                     | Haber                    | Saldo Final    |
| 8.2.7.5.1.3.5.05.03 | Conservación y mantenimiento de vehículos adscritos a servicios administrativos (Pagado)          | 0.00          | 4,881,915.75             | 0.00                     | 4,881,915.75   |
| 8.2.7.5.1.3.5.08.02 | Protección y preservación ecológica (Pagado)  | 0.00          | 30,900,000.00            | 0.00                     | 30,900,000.00  |
| 8.2.7.5.1.3.5.09.01 | Servicios de Jardinería y Fumigación (Pagado)   | 0.00          | 1,957,403.09             | 0.00                     | 1,957,403.09   |
| 8.2.7.5.1.3.6.01.04 | Impresiones (Pagado)  | 0.00          | 4,020,523.63             | 0.00                     | 4,020,523.63   |
| 8.2.7.5.1.3.6.01.05 | Difusión de mensajes sobre programas y actividades gubernamentales (Pagado)                       | 0.00          | 38,229,838.36            | 0.00                     | 38,229,838.36  |
| 8.2.7.5.1.3.7.01.01 | Pasajes nacionales a servidores públicos (Pagado)   | 0.00          | 87,092.24                | 0.00                     | 87,092.24      |
| 8.2.7.5.1.3.7.02.01 | Pasajes nacionales a servidores públicos (Pagado)   | 0.00          | 89,736.02                | 0.00                     | 89,736.02      |
| 8.2.7.5.1.3.7.05.01 | Viáticos nacionales a servidores públicos (Pagado)  | 0.00          | 1,850,474.62             | 0.00                     | 1,850,474.62   |
| 8.2.7.5.1.3.8.02.02 | Actividades cívicas y festividades (Pagado)   | 0.00          | 108,928,655.61           | 0.00                     | 108,928,655.61 |
| 8.2.7.5.1.3.8.03.01 | Congresos y convenciones (Pagado)   | 0.00          | 2,993,628.46             | 0.00                     | 2,993,628.46   |
| 8.2.7.5.1.3.9.02.01 | Impuestos y Derechos (Pagado)   | 0.00          | 694,389.60               | 0.00                     | 694,389.60     |
| 8.2.7.5.1.3.9.02.02 | Derechos por uso, aprovechamiento y explotación de aguas(Pagado)                                  | 0.00          | 39,353.00                | 0.00                     | 39,353.00      |
| 8.2.7.5.1.3.9.04.01 | Sentencias y resoluciones por autoridad competente (Pagado)                                       | 0.00          | 11,322,193.00            | 0.00                     | 11,322,193.00  |
| 8.2.7.5.1.3.9.06.01 | Otros gastos por responsabilidades (Pagado)   | 0.00          | 47,597.76                | 0.00                     | 47,597.76      |
| 8.2.7.5.1.3.9.08.01 | Impuestos sobre Nóminas y Otros que se Deriven de una Relación Laboral (Pagado)                   | 0.00          | 27,838,945.00            | 0.00                     | 27,838,945.00  |
| 8.2.7.5.2.4.1.01.01 | Protección a ancianos y desvalidos (Pagado)   | 0.00          | 23,190,292.73            | 0.00                     | 23,190,292.73  |
| 8.2.7.5.2.4.1.01.09 | Otras ayudas sociales (Pagado)  | 0.00          | 130,624,769.89           | 0.00                     | 130,624,769.89 |
| 8.2.7.5.2.4.3.03.01 | Ayudas Sociales a Instituciones sin Fines de Lucro (Pagado)                                       | 0.00          | 1,114,000.00             | 0.00                     | 1,114,000.00   |
| 8.2.7.5.2.4.3.03.04 | Ayudas a sindicatos (Pagado)  | 0.00          | 33,684,120.00            | 0.00                     | 33,684,120.00  |
| 8.2.7.5.3.3.2.02.03 | ZOFEMAT(Pagado)   | 0.00          | 194,969.00               | 0.00                     | 194,969.00     |
| 8.2.7.5.4.1.1.02.02 | Intereses derivados de la colocación de títulos y valores la deuda interna extraordinaria(Pagado) | 0.00          | 11,710,264.67            | 0.00                     | 11,710,264.67  |
| 8.2.7.5.4.3.1.02    | Gastos de la deuda pública interna extraordinaria(Pagado)   | 0.00          | 930,523.94               | 0.00                     | 930,523.94     |
| <b>Totales</b>      |   | <b>0.00</b>   | <b>47,745,852,739.59</b> | <b>47,745,852,739.59</b> | <b>0.00</b>    |





H. Congreso del Estado de Veracruz de Ignacio de la Llave  
 LXVI Legislatura  
 Secretaría de Fiscalización



H. Ayuntamiento del Municipio de Veracruz, Veracruz  
**PROGRAMAS CON RECURSOS CONCURRENTE POR ORDEN DE GOBIERNO  
 AL 31 DE DICIEMBRE 2023**

| NOMBRE DEL PROGRAMA    | FEDERAL                 |                    | ESTATAL                 |                       | MUNICIPAL               |                       | OTROS                   |                       | MONTO TOTAL |
|------------------------|-------------------------|--------------------|-------------------------|-----------------------|-------------------------|-----------------------|-------------------------|-----------------------|-------------|
|                        | DEPENDENCIA/<br>ENTIDAD | APORTACIÓN (MONTO) | DEPENDENCIA/<br>ENTIDAD | APORTACIÓN<br>(MONTO) | DEPENDENCIA/<br>ENTIDAD | APORTACIÓN<br>(MONTO) | DEPENDENCIA/<br>ENTIDAD | APORTACIÓN<br>(MONTO) |             |
| <b>SIN MOVIMIENTOS</b> |                         |                    |                         |                       |                         |                       |                         |                       |             |
| <b>TOTAL</b>           |                         | <b>0</b>           |                         | <b>0</b>              |                         | <b>0</b>              |                         | <b>0</b>              | <b>0</b>    |

H. AYUNTAMIENTO DE VERACRUZ, VER.  
RELACIÓN DE BIENES MUEBLES QUE COMPONEN EL PATRIMONIO  
CUENTA PÚBLICA 2023

| CÓDIGO | DESCRIPCIÓN DEL BIEN |  |            | VALOR EN LIBROS  |            |
|--------|----------------------|--|------------|------------------|------------|
| 00165  | MESA                 | MULTIUSOS  | S/M        | S/M              | 5,898.24   |
| 00216  | REFRIGERADOR         |  | IEM        | RIL09S088        | 3,704.04   |
| 00306  | ESCRITORIO           | SECRETARIAL CON 3 CAJON  | S/M        | S/M              | 2,500.00   |
| 00350  | CUADRO               | PINTURA AL OLEO FUNDACION DE VERACRUZ, VALOR ORIGINAL: \$985.00, COMPLEMENTO: \$179,015.00, VALOR ACTUAL: \$180,000.00   | S/M        | S/M              | 180,000.00 |
| 00361  | CUADRO               | PINTURA AL OLEO DE HERNAN CORTES, VALOR ORIGINAL: \$985.00, COMPLEMENTO: \$139,015 .00, VALOR ACTUAL: \$140,000 .00  | S/M        | S/M              | 140,000.00 |
| 00363  | CREDENZA             | LABRADO CON 2 PUERTAS Y 2 DIVISIONES   | S/M        | S/M              | 6,500.00   |
| 00366  | CUADRO               | PINTURA AL OLEO DE CUAUHTEMOC, VALOR ORIGINAL: \$985.00, COMPLEMENTO: \$ 139,015.00, VALOR ACTUAL: \$140,000.00  | S/M        | S/M              | 140,000.00 |
| 00389  | MESA                 | MULTIUSOS, PARA JUNTAS CHICA OVALADA   | S/M        | S/M              | 4,500.00   |
| 00390  | LÁMPARA              | TIPO CANDIL 8 FOCOS, VALOR ORIGINAL: \$950.00, COMPLEMENTO: \$39,050.00, VALOR ACTUAL: \$40,000.00   | S/M        | S/M              | 40,000.00  |
| 00391  | LÁMPARA              | ARAÑA GRANDE , VALOR ORIGINAL: \$1,100.00, COMPLEMENTO: \$93,900.00, VALOR ACTUAL: \$95,000.00   | S/M        | S/M              | 95,000.00  |
| 00398  | LÁMPARA              | TIPO ARAÑA, VALOR ORIGINAL: \$1.00, COMPLEMENTO: \$74,999.00, VALOR ACTUAL: \$75,000.00  | S/M        | S/M              | 75,000.00  |
| 00399  | LÁMPARA              | TIPO ARAÑA, VALOR ORIGINAL: \$1.00, COMPLEMENTO: \$89,999.00, VALOR ACTUAL: \$90,000.00  | S/M        | S/M              | 90,000.00  |
| 00400  | LÁMPARA              | TIPO ARAÑA, VALOR ORIGINAL: \$1.00, COMPLEMENTO: \$84,999.00, VALOR ACTUAL: \$85,000.00  | S/M        | S/M              | 85,000.00  |
| 00421  | PANTALLA             | DE PROYECCION ELECTRICA  | DRAPER     | S/M              | 8,165.00   |
| 00451  | MESA                 | PARA JUNTAS, EXTRA LARGA   | S/M        | S/M              | 4,500.00   |
| 00452  | CUADRO               | OLEO, VISTA ZOCALO, PALACIO MUNICIPAL, VALOR ORIGINAL: \$150.00, COMPLEMENTO: \$179,850.00, VALOR ACTUAL: \$180,000.00   | S/M        | S/M              | 180,000.00 |
| 00453  | CUADRO               | DE LA PROMULGACION DE LAS LEYES, VALOR ORIGINAL: \$150.00, COMPLEMENTO: \$149,850.00, VALOR ACTUAL: \$150,000.00   | S/M        | S/M              | 150,000.00 |
| 00454  | CUADRO               | OLEO VISTA LLEGADA DE HERNAN CORTES, VALOR ORIGINAL: \$150.00, COMPLEMENTO: \$179,850.00, VALOR ACTUAL: \$180,000.00   | S/M        | S/M              | 180,000.00 |
| 00455  | CUADRO               | AL OLEO, VISTA BAHIA DE SAN JUAN DE ULUA, VALOR ORIGINAL: \$1.00, COMPLEMENTO: \$179,999.00, VALOR ACTUAL: \$180,000.00  | S/M        | S/M              | 180,000.00 |
| 00476  | LÁMPARA              | ARAÑA, VALOR ORIGINAL: \$1.00, COMPLEMENTO: \$74,999.00, VALOR ACTUAL: \$75,000.00   | S/M        | S/M              | 75,000.00  |
| 03467  | PURIFICADOR          | FILTRO DE AIRE, FECHA DE ACTUALIZACION (D/M/A):17/08/16  | KING OZONO | S/M              | 3,021.05   |
| 03496  | PURIFICADOR          | FILTRO DE AIRE   | KING OZONO | S/M              | 3,021.05   |
| 05390  | CAJA                 | FUERTE, FECHA DE ACTUALIZACION (D/M/A):31/07/17  | S/M        | S/M              | 3,800.00   |
| 25925  | CUADRO               | CIUDAD DE VERACRUZ AMURALLADA  | S/M        | S/M              | 21,200.00  |
| 27789  | SOPORTE              | CON BRAZO PARA PANTALLA Y DVD  | S/M        | S/M              | 3,584.40   |
| 27790  | PANTALLA             | 32" LCD FHD 60HZ HDMI X 2  | SONY       | S/M              | 9,315.96   |
| 27792  | PANTALLA             | 32" LED HD 90 HZ HDMI X 4  | SONY       | S/M              | 11,834.32  |
| 31752  | CLIMA                | 36,000 BTU   | TRANE      | 4MWW3536AMAA     | 27,853.92  |
| 32379  | IMPRESORA            | MULTIFUNCIONAL LASER JET PRO   | HP         | CM1415FN         | 11,110.01  |
| 48374  | SILLA                | EJECUTIVA / PROVEEDOR: SKALER COMPANY S.A. DE C.V.   | S/M        | S/M              | 2,900.00   |
| 48375  | MESA                 | REDONDA DE JUNTAS / PROVEEDOR: SKALER COMPANY S.A. DE C.V.   | S/M        | S/M              | 2,668.00   |
| 49115  | CLIMA                | MINISPLIT DE 18,000 BTU A 220V, PROVEEDOR: CLIMAS & CLIMAS DE VILLAHERMOSA S.A. DE C.V.  | MIRAGE     | EDF181T          | 5,292.99   |
| 49781  | COMPUTADORA          | PROC I7-4790 MEM 8GB DD 1 TB DVDRW WIN 7/8.1 PRO MONITOR 19.5" 3YW SERIE V5476234, INCLUYE LICENCIA MICROSOFT OFFICE STD 2016 OLP NL GOV N/P: 021-10583, REGULADOR SOLA ELECTRONICO MICROVOLT 1200VA 4 CONTAC PROTEC TEL N/P:DN-21-122. PROVEEDOR: RG SOLUCIONES CIBERNETICAS, S.A. DE C.V. , RECURSO: REMANENTE FORTAMUN OBRA 4002, FECHA DE ADQUISICION (D/M/A):28/12/2015 | LENOVO     | THINKCENTRE M93P | 25,960.01  |
| 50109  | COMPUTADORA          | PROC I7-4790 MEM 8GB DD 1 TB DVDRW WIN 7/8.1 PRO MONITOR 19.5" 3YW SERIE V5A76338, INCLUYE LICENCIA MICROSOFT OFFICE STD 2016 OLP NL GOV N/P: 021-10583, REGULADOR SOLA ELECTRONICO MICROVOLT 1200VA 4 CONTAC PROTEC TEL N/P:DN-21-122. PROVEEDOR: RG SOLUCIONES CIBERNETICAS, S.A. DE C.V. , RECURSO: REMANENTE FORTAMUN OBRA 4002, FECHA DE ADQUISICION (D/M/A):28/12/2015 | LENOVO     | THINKCENTRE M93P | 25,960.01  |
| 50943  | COMPUTADORA          | DE ESCRITORIO, INTEL CORE I37100 4GB, 1TB, MONITOR 18.5 ,SERIE:PC-2CG1NG2,WIN 10 HOME, INCLUYE LICENCIA:PROGRAMA OFFICE HOGAR Y EMPRESAS 2016 1PC, PROVEEDOR:OFIX S.A. DE C.V. ,FECHA DE ADQUISICION(D/M/A):01/03/2018   | DELL       | INSPIRON 3268    | 16,939.00  |
| 50975  | COMPUTADORA          | DE ESCRITORIO, INTEL CORE I37100 4GB, 1TB, MONITOR 18.5 ,SERIE:CN-0HN22V-FCC00-7AMAGAB-A04,WIN 10 HOME, INCLUYE LICENCIA:PROGRAMA OFFICE HOGAR Y EMPRESAS 2016 1PC, PROVEEDOR:OFIX S.A. DE C.V. ,FECHA DE ADQUISICION(D/M/A):01/03/2018  | DELL       | INSPIRON 3268    | 16,939.00  |

H. AYUNTAMIENTO DE VERACRUZ, VER.  
RELACIÓN DE BIENES MUEBLES QUE COMPONEN EL PATRIMONIO  
CUENTA PÚBLICA 2023

| CÓDIGO | DESCRIPCIÓN DEL BIEN |  |          |                   | VALOR EN LIBROS |
|--------|----------------------|--|----------|-------------------|-----------------|
| 51006  | COMPUTADORA          | DE ESCRITORIO, INTEL CORE I36100, 4GB, 1TB, MONITOR 18.5 ,WIN 10,,PROVEEDOR:OFIX S.A. DE C.V. FECHA DE ADQUISICION(D/M/A):01/02/2018   | DELL     | INSPIRON 3250     | 10,990.00       |
| 51007  | COMPUTADORA          | DE ESCRITORIO, INTEL CORE I36100, 4GB, 1TB, MONITOR 18.5 ,WIN 10,,PROVEEDOR:OFIX S.A. DE C.V. FECHA DE ADQUISICION(D/M/A):01/02/2018   | DELL     | INSPIRON 3250     | 10,990.00       |
| 51008  | COMPUTADORA          | DE ESCRITORIO, INTEL CORE I36100, 4GB, 1TB, MONITOR 18.5 ,WIN 10,,PROVEEDOR:OFIX S.A. DE C.V. FECHA DE ADQUISICION(D/M/A):01/02/2018   | DELL     | INSPIRON 3250     | 10,990.00       |
| 51057  | SOFTWARE             | PROGRAMA OFFICE HOGAR Y EMPRESAS 2016 1PC, PROVEEDOR:OFIX S.A. DE C.V., FECHA DE ADQUISICION(D/M/A):01/03/2018   | S/M      | S/M               | 5,829.00        |
| 51058  | SOFTWARE             | PROGRAMA OFFICE HOGAR Y EMPRESAS 2016 1PC, PROVEEDOR:OFIX S.A. DE C.V., FECHA DE ADQUISICION(D/M/A):01/03/2018   | S/M      | S/M               | 5,829.00        |
| 51059  | SOFTWARE             | PROGRAMA OFFICE HOGAR Y EMPRESAS 2016 1PC, PROVEEDOR:OFIX S.A. DE C.V., FECHA DE ADQUISICION(D/M/A):01/03/2018   | S/M      | S/M               | 5,829.00        |
| 51060  | SOFTWARE             | PROGRAMA OFFICE HOGAR Y EMPRESAS 2016 1PC, PROVEEDOR:OFIX S.A. DE C.V., FECHA DE ADQUISICION(D/M/A):01/03/2018   | S/M      | S/M               | 5,829.32        |
| 51125  | COMPUTADORA          | ESCRITORIO ASPIRE AXC730M011 CELERON J3355, 4GB, 500GB, MONITOR 18.5 WIN 10, PROVEEDOR:OFIX, S.A. DE C.V., FECHA DE ADQUISICION(D/M/A):07/08/2018  | ACER     | S/M               | 6,990.00        |
| 51357  | MESA                 | DE JUNTAS C PUERTOS P ELECTRIFICAR, PROVEEDOR:EQUIPOS DE OFICINA DE VERACRUZ S.A. DE C.V., FECHA DE ADQUISICION(D/M/A):15/11/18  | S/M      | S/M               | 20,094.68       |
| 51368  | PROYECTOR            | V11H719021, INCLUYE ADAPTADOR DE RED USB ELPAP10, INALAMBRICO, WLAN, PROVEEDOR:CI DEL GOLFO S.A. DE C.V., FECHA DE ADQUISICION(D/M/A):05/07/2018   | EPSON    | S/M               | 16,295.45       |
| 51535  | COMPUTADORA          | DESKTOP DELL VOSTRO 3470,PROCESADOR INTEL CORE I3-8100 8A GENERACION (4 NUCLEOS/6MB/4T/3.6GHZ/65W),MEMORIA RAM DE 4GB DDR4 2666MHZ (1X4GB),DISCO DURO DE 1TB (7200RPM) SATA,TARJETA DE VIDEO INTEGRADA INTEL HD, UNIDAD MULTIMEDIA DVD+-RW WINDOWS 10 PRO 64BIT MULTILENGUAJE,WIRELESS 1707+BLUETOOTH 4.0,TECLADO DELL USB KB216,MOUSE ?TICO DELL USB MS116.PUERTOS:USB 3.0(2). USB 2.0(4). HDMI(1), VGA(1), RJ-45, 3 STACK AUDIO JACKS QUE SOPORTA 5.1 DE SONIDO ENVOLVENTE,LECTOR DE TARJETAS 5 EN 1(SD,SDHC,SDXC,MMC,MMC+),INCLUYE MONITOR DELL E1916HV DE 18.5" NO.SERIE:7YF8KN2, PROVEEDOR:MCTREPO, S.A. DE C.V.,FECHA DE ADQUISICION(D/M/A):06/06/2019 | DELL     | VOSTRO 3470       | 17,318.08       |
| 51917  | CLIMA                | EQUIPO DE AIRE ACONDICIONADO TIPO PAQUETES SF 10 TON. 230-60 TEMSTAR, PROVEEDOR:FELIPE CAMARGO SANTOS, FECHA DE ADQUISICION(D/M/A):27/08/19  | S/M      | RAS120H0AA0AAT    | 299,916.16      |
| 51918  | CLIMA                | EQUIPO DE AIRE ACONDICIONADO TIPO PAQUETES SF 10 TON. 230-60 TEMSTAR, PROVEEDOR:FELIPE CAMARGO SANTOS, FECHA DE ADQUISICION(D/M/A):27/08/19  | S/M      | RAS120H0AA0AAT    | 204,572.13      |
| 51919  | CLIMA                | EQUIPO DE AIRE ACONDICIONADO TIPO PAQUETES SF 10 TON. 230-60 TEMSTAR, PROVEEDOR:FELIPE CAMARGO SANTOS, FECHA DE ADQUISICION(D/M/A):27/08/19  | S/M      | RAS120H0AA0AAT    | 204,572.14      |
| 52484  | COMPUTADORA          | INTEL CORE I7-8700T 2.40 GHZ, 8GB, 1TB, WINDOWS 10 PRO 64-BIT, PROVEEDOR:INSUMOS Y SUMINISTROS REUS S.A. DE C.V., FECHA DE ADQUISICION(D/M/A):25/01/21   | LENOVO   | THINKCENTRE M720Q | 26,760.50       |
| 52486  | HORNO                | MICROONDAS ,PROVEEDOR:SUMINISTROS Y SERVICIOS GBSY S.A. DE C.V., FECHA DE ADQUISICION(D/M/A):13/04/21  | LG       | S/M               | 6,276.53        |
| 52630  | TRITURADORA          | DE PAPEL MICRO CORTE ,PROVEEDOR: DOS VERUCHI SA DE CV ,FECHA DE ADQUISICION(D/M/A):15/12/2021  | FELLOWES | 99MS              | 17,110.00       |
| 52631  | TRITURADORA          | DE PAPEL, PROVEEDOR:DOS VERUCHI SA DE CV ,FECHA DE ADQUISICION(D/M/A):16/12/2021   | S/M      | S/M               | 17,110.00       |
| 52795  | ARCHIVERO            | DE 3 GAVETAS CON CHAPA GENERAL, PROVEEDOR:EQUIPOS DE OFICINA DE VERACRUZ S.A. DE C.V., FECHA DE ADQUISICION(D/M/A): 09/05/2022   | S/M      | S/M               | 8,391.44        |
| 53163  | CLIMA                | MINISPLIT 18000 BTU 220 VOLTS MARCA FRIKKO CONDENSADORA SERIE:S-2022-72-OD-03-0213 , EVAPORADORA SERIE:S-2022-72-ID-03-0150, PROVEEDOR: MAKSA INDUSTRIAL, S.A. DE C.V., FECHA DE ADQUISICION(D/M/A):31/08/2022   | FRIKKO   | S/M               | 9,744.00        |
| 53164  | CLIMA                | MINISPLIT 18000 BTU 220 VOLTS MARCA FRIKKO CONDENSADORA SERIE:S-2022-75-OD-03-0428 , EVAPORADORA SERIE:S-2022-72-ID-03-0095, PROVEEDOR: MAKSA INDUSTRIAL, S.A. DE C.V., FECHA DE ADQUISICION(D/M/A):31/08/2022   | FRIKKO   | S/M               | 9,744.00        |
| 53165  | CLIMA                | MINISPLIT 18000 BTU 220 VOLTS MARCA FRIKKO CONDENSADORA SERIE:S-2022-75-OD-03-0430, EVAPORADORA SERIE:S-2022-72-ID-03-0146, PROVEEDOR: MAKSA INDUSTRIAL, S.A. DE C.V., FECHA DE ADQUISICION(D/M/A):31/08/2022  | FRIKKO   | S/M               | 9,744.00        |
| 53166  | CLIMA                | MINISPLIT 24000 BTU 220 VOLTS MARCA MIDEA CONDENSADORA SERIE:341F289480222170120336 ,EVAPORADORA SERIE:341F289480122170130133, PROVEEDOR: MAKSA INDUSTRIAL, S.A. DE C.V., FECHA DE ADQUISICION(D/M/A):31/08/2022   | MIDEA    | S/M               | 13,131.20       |
| 53167  | CLIMA                | MINISPLIT 24000 BTU 220 VOLTS MARCA MIDEA CONDENSADORA SERIE:341F289480222170120342 , EVAPORADORA SERIE:341F289480122170130135 , PROVEEDOR: MAKSA INDUSTRIAL, S.A. DE C.V., FECHA DE ADQUISICION(D/M/A):31/08/2022   | MIDEA    | S/M               | 13,131.20       |

H. AYUNTAMIENTO DE VERACRUZ, VER.  
RELACIÓN DE BIENES MUEBLES QUE COMPONEN EL PATRIMONIO  
CUENTA PÚBLICA 2023

| CÓDIGO | DESCRIPCIÓN DEL BIEN |   |       |             | VALOR EN LIBROS |
|--------|----------------------|---|-------|-------------|-----------------|
| 53168  | CLIMA                | MINISPLIT 24000 BTU 220 VOLTS MARCA MIDEA CONDENSADORA SERIE:341F289480222170120402 , EVAPORADORA SERIE:341F289480122170130136 , PROVEEDOR: MAKSA INDUSTRIAL, S.A. DE C.V., FECHA DE ADQUISICION(D/M/A):31/08/2022              | MIDEA | S/M         | 13,131.20       |
| 53378  | SILLÓN               | GERENCIAL CON RESPALDO ALTO, BRAZOS Y BASE CROMADA, MECANISMO RECLINABLE CON BLOQUEO Y TAPIZADO EN CURPIEL COLOR NEGRO, PROVEEDOR:COMERCIALIZADORA DE NEGOCIOS DEL PUERTO S.A. DE C.V.,FECHA DE ADQUISICION(D/M/A):16/11/2022   | S/M   | S/M         | 8,390.51        |
| 53388  | COMPUTADORA          | LAPTOP DELL VOSTRO 3400, 14 PULGADAS, INTEL CORE I3, I3-1005 G1, 256 GB SSD WINDOWS 10 PRO, PROVEEDOR:MOONTECH TECNOLOGIA Y SISTEMAS SA DE CV, FECHA DE ADQUISICION(D/M/A):22/11/2022   | DELL  | VOSTRO 3400 | 21,260.68       |
| 53501  | ARCHIVERO            | VERTICAL DE 3 GAVETAS, MEDIDAS : 47X70X1.02 MTS EN LAMINA CALIBRE 21, TAM.OFICIO/CARTA, COLOR GRIS, PROVEEDOR:COMERCIALIZADORA DE NEGOCIOS DEL PUERTO S.A. DE C.V., FECHA DE ADQUISICION(D/M/A):20/12/2022                      | S/M   | S/M         | 8,647.80        |
| 53502  | ARCHIVERO            | VERTICAL DE 3 GAVETAS, MEDIDAS : 47X70X1.02 MTS EN LAMINA CALIBRE 21, TAM.OFICIO/CARTA, COLOR GRIS, PROVEEDOR:COMERCIALIZADORA DE NEGOCIOS DEL PUERTO S.A. DE C.V., FECHA DE ADQUISICION(D/M/A):20/12/2022                      | S/M   | S/M         | 8,647.80        |
| 53503  | ARCHIVERO            | VERTICAL DE 3 GAVETAS, MEDIDAS : 47X70X1.02 MTS EN LAMINA CALIBRE 21, TAM.OFICIO/CARTA, COLOR GRIS, PROVEEDOR:COMERCIALIZADORA DE NEGOCIOS DEL PUERTO S.A. DE C.V., FECHA DE ADQUISICION(D/M/A):20/12/2022                      | S/M   | S/M         | 8,647.80        |
| 53504  | ARCHIVERO            | VERTICAL DE 3 GAVETAS, MEDIDAS : 47X70X1.02 MTS EN LAMINA CALIBRE 21, TAM.OFICIO/CARTA, COLOR GRIS, PROVEEDOR:COMERCIALIZADORA DE NEGOCIOS DEL PUERTO S.A. DE C.V., FECHA DE ADQUISICION(D/M/A):20/12/2022                      | S/M   | S/M         | 8,647.80        |
| 53505  | ARCHIVERO            | VERTICAL DE 3 GAVETAS, MEDIDAS : 47X70X1.02 MTS EN LAMINA CALIBRE 21, TAM.OFICIO/CARTA, COLOR GRIS, PROVEEDOR:COMERCIALIZADORA DE NEGOCIOS DEL PUERTO S.A. DE C.V., FECHA DE ADQUISICION(D/M/A):20/12/2022                      | S/M   | S/M         | 8,647.80        |
| 53506  | ARCHIVERO            | VERTICAL DE 3 GAVETAS, MEDIDAS : 47X70X1.02 MTS EN LAMINA CALIBRE 21, TAM.OFICIO/CARTA, COLOR GRIS, PROVEEDOR:COMERCIALIZADORA DE NEGOCIOS DEL PUERTO S.A. DE C.V., FECHA DE ADQUISICION(D/M/A):20/12/2022                      | S/M   | S/M         | 8,647.80        |
| 53507  | SILLÓN               | GERENCIAL CON RESPALDO ALTO, BRAZOS Y BASE CROMADA, MECANISMO RECLINABLE CON BLOQUEO Y TAPIZADO EN CURPIEL COLOR GRIS, , PROVEEDOR:COMERCIALIZADORA DE NEGOCIOS DEL PUERTO S.A. DE C.V., FECHA DE ADQUISICION(D/M/A):20/12/2022 | S/M   | S/M         | 8,390.51        |
| 53508  | SILLÓN               | GERENCIAL CON RESPALDO ALTO, BRAZOS Y BASE CROMADA, MECANISMO RECLINABLE CON BLOQUEO Y TAPIZADO EN CURPIEL COLOR GRIS, , PROVEEDOR:COMERCIALIZADORA DE NEGOCIOS DEL PUERTO S.A. DE C.V., FECHA DE ADQUISICION(D/M/A):20/12/2022 | S/M   | S/M         | 8,390.51        |
| 53509  | SILLÓN               | GERENCIAL CON RESPALDO ALTO, BRAZOS Y BASE CROMADA, MECANISMO RECLINABLE CON BLOQUEO Y TAPIZADO EN CURPIEL COLOR GRIS, , PROVEEDOR:COMERCIALIZADORA DE NEGOCIOS DEL PUERTO S.A. DE C.V., FECHA DE ADQUISICION(D/M/A):20/12/2022 | S/M   | S/M         | 8,390.51        |
| 53510  | SILLÓN               | GERENCIAL CON RESPALDO ALTO, BRAZOS Y BASE CROMADA, MECANISMO RECLINABLE CON BLOQUEO Y TAPIZADO EN CURPIEL COLOR GRIS, , PROVEEDOR:COMERCIALIZADORA DE NEGOCIOS DEL PUERTO S.A. DE C.V., FECHA DE ADQUISICION(D/M/A):20/12/2022 | S/M   | S/M         | 8,390.51        |
| 53511  | SILLÓN               | GERENCIAL CON RESPALDO ALTO, BRAZOS Y BASE CROMADA, MECANISMO RECLINABLE CON BLOQUEO Y TAPIZADO EN CURPIEL COLOR GRIS, , PROVEEDOR:COMERCIALIZADORA DE NEGOCIOS DEL PUERTO S.A. DE C.V., FECHA DE ADQUISICION(D/M/A):20/12/2022 | S/M   | S/M         | 8,390.51        |
| 53512  | SILLÓN               | GERENCIAL CON RESPALDO ALTO, BRAZOS Y BASE CROMADA, MECANISMO RECLINABLE CON BLOQUEO Y TAPIZADO EN CURPIEL COLOR GRIS, , PROVEEDOR:COMERCIALIZADORA DE NEGOCIOS DEL PUERTO S.A. DE C.V., FECHA DE ADQUISICION(D/M/A):20/12/2022 | S/M   | S/M         | 8,390.51        |
| 53513  | SILLÓN               | GERENCIAL CON RESPALDO ALTO, BRAZOS Y BASE CROMADA, MECANISMO RECLINABLE CON BLOQUEO Y TAPIZADO EN CURPIEL COLOR NEGRO, PROVEEDOR:COMERCIALIZADORA DE NEGOCIOS DEL PUERTO S.A. DE C.V., FECHA DE ADQUISICION(D/M/A):20/12/2022  | S/M   | S/M         | 8,390.51        |
| 53514  | SILLÓN               | GERENCIAL CON RESPALDO ALTO, BRAZOS Y BASE CROMADA, MECANISMO RECLINABLE CON BLOQUEO Y TAPIZADO EN CURPIEL COLOR NEGRO, PROVEEDOR:COMERCIALIZADORA DE NEGOCIOS DEL PUERTO S.A. DE C.V., FECHA DE ADQUISICION(D/M/A):20/12/2022  | S/M   | S/M         | 8,390.51        |
| 53515  | ESCRITORIO           | ESCRITORIO TIPO ESCUADRA DE 1.60X1.60MTS CON CAJONERA EN LAMINADO PLASTICO, PROVEEDOR:COMERCIALIZADORA DE NEGOCIOS DEL PUERTO S.A. DE C.V., FECHA DE ADQUISICION(D/M/A):20/12/2022  | S/M   | S/M         | 13,696.70       |
| 53516  | ESCRITORIO           | ESCRITORIO TIPO ESCUADRA DE 1.60X1.60MTS CON CAJONERA EN LAMINADO PLASTICO, PROVEEDOR:COMERCIALIZADORA DE NEGOCIOS DEL PUERTO S.A. DE C.V., FECHA DE ADQUISICION(D/M/A):20/12/2022  | S/M   | S/M         | 13,696.70       |
| 53517  | ESCRITORIO           | ESCRITORIO TIPO ESCUADRA DE 1.60X1.60MTS CON CAJONERA EN LAMINADO PLASTICO, PROVEEDOR:COMERCIALIZADORA DE NEGOCIOS DEL PUERTO S.A. DE C.V., FECHA DE ADQUISICION(D/M/A):20/12/2022  | S/M   | S/M         | 13,696.70       |

H. AYUNTAMIENTO DE VERACRUZ, VER.  
RELACIÓN DE BIENES MUEBLES QUE COMPONEN EL PATRIMONIO  
CUENTA PÚBLICA 2023

| CÓDIGO | DESCRIPCIÓN DEL BIEN |  |        |           | VALOR EN LIBROS |
|--------|----------------------|--|--------|-----------|-----------------|
| 53518  | ESCRITORIO           | ESCRITORIO TIPO ESCUADRA DE 1.60X1.60MTS CON CAJONERA EN LAMINADO PLASTICO, PROVEEDOR:COMERCIALIZADORA DE NEGOCIOS DEL PUERTO S.A. DE C.V., FECHA DE ADQUISICION(D/M/A):20/12/2022   | S/M    | S/M       | 13,696.70       |
| 53519  | ESCRITORIO           | ESCRITORIO TIPO ESCUADRA DE 1.60X1.60MTS CON CAJONERA EN LAMINADO PLASTICO, PROVEEDOR:COMERCIALIZADORA DE NEGOCIOS DEL PUERTO S.A. DE C.V., FECHA DE ADQUISICION(D/M/A):20/12/2022   | S/M    | S/M       | 13,696.70       |
| 53520  | ESCRITORIO           | ESCRITORIO TIPO ESCUADRA DE 1.60X1.60MTS CON CAJONERA EN LAMINADO PLASTICO, PROVEEDOR:COMERCIALIZADORA DE NEGOCIOS DEL PUERTO S.A. DE C.V., FECHA DE ADQUISICION(D/M/A):20/12/2022   | S/M    | S/M       | 13,696.70       |
| 53521  | ESCRITORIO           | ESCRITORIO TIPO ESCUADRA DE 1.60X1.60MTS CON CAJONERA EN LAMINADO PLASTICO, PROVEEDOR:COMERCIALIZADORA DE NEGOCIOS DEL PUERTO S.A. DE C.V., FECHA DE ADQUISICION(D/M/A):20/12/2022   | S/M    | S/M       | 13,696.70       |
| 53522  | MESA                 | MESA DE JUNTAS EJECUTIVA DE 2.40X1X.75MTS CON PATA RECTA EN LAMINADO PLASTICO, PROVEEDOR:COMERCIALIZADORA DE NEGOCIOS DEL PUERTO S.A. DE C.V., FECHA DE ADQUISICION(D/M/A):20/12/2022  | S/M    | S/M       | 15,049.86       |
| 53535  | SILLÓN               | GERENCIAL CON RESPALDO ALTO, BRAZOS Y BASE CROMADA, MECANISMO RECLINABLE CON BLOQUEO Y TAPIZADO EN CURPIEL COLOR NEGRO, PROVEEDOR:COMERCIALIZADORA DE NEGOCIOS DEL PUERTO SA DE CV, FECHA DE ADQUISICION(D/M/A):23/12/2023   | S/M    | S/M       | 8,390.52        |
| 53536  | SILLÓN               | GERENCIAL CON RESPALDO ALTO, BRAZOS Y BASE CROMADA, MECANISMO RECLINABLE CON BLOQUEO Y TAPIZADO EN CURPIEL COLOR NEGRO, PROVEEDOR:COMERCIALIZADORA DE NEGOCIOS DEL PUERTO SA DE CV, FECHA DE ADQUISICION(D/M/A):23/12/2023   | S/M    | S/M       | 8,390.52        |
| 53537  | SILLÓN               | GERENCIAL CON RESPALDO ALTO, BRAZOS Y BASE CROMADA, MECANISMO RECLINABLE CON BLOQUEO Y TAPIZADO EN CURPIEL COLOR NEGRO, PROVEEDOR:COMERCIALIZADORA DE NEGOCIOS DEL PUERTO SA DE CV, FECHA DE ADQUISICION(D/M/A):23/12/2023   | S/M    | S/M       | 8,390.52        |
| 53538  | SILLÓN               | GERENCIAL CON RESPALDO ALTO, BRAZOS Y BASE CROMADA, MECANISMO RECLINABLE CON BLOQUEO Y TAPIZADO EN CURPIEL COLOR NEGRO, PROVEEDOR:COMERCIALIZADORA DE NEGOCIOS DEL PUERTO SA DE CV, FECHA DE ADQUISICION(D/M/A):23/12/2023   | S/M    | S/M       | 8,390.52        |
| 53539  | SILLÓN               | GERENCIAL CON RESPALDO ALTO, BRAZOS Y BASE CROMADA, MECANISMO RECLINABLE CON BLOQUEO Y TAPIZADO EN CURPIEL COLOR NEGRO, PROVEEDOR:COMERCIALIZADORA DE NEGOCIOS DEL PUERTO SA DE CV, FECHA DE ADQUISICION(D/M/A):23/12/2023   | S/M    | S/M       | 8,390.52        |
| 53540  | SILLÓN               | GERENCIAL CON RESPALDO ALTO, BRAZOS Y BASE CROMADA, MECANISMO RECLINABLE CON BLOQUEO Y TAPIZADO EN CURPIEL COLOR NEGRO, PROVEEDOR:COMERCIALIZADORA DE NEGOCIOS DEL PUERTO SA DE CV, FECHA DE ADQUISICION(D/M/A):23/12/2023   | S/M    | S/M       | 8,390.52        |
| 53541  | ESCRITORIO           | ESCRITORIO TIPO ESCUADRA DE 1.60X1.60MTS CON CAJONERA EN LAMINADO PLASTICO, PROVEEDOR:COMERCIALIZADORA DE NEGOCIOS DEL PUERTO S.A. DE C.V., FECHA DE ADQUISICION(D/M/A):23/12/2022   | S/M    | S/M       | 13,696.70       |
| 53542  | MESA                 | MESA DE JUNTAS EJECUTIVA DE 2.40X1X.75MTS CON PATA RECTA EN LAMINADO PLASTICO, PROVEEDOR:COMERCIALIZADORA DE NEGOCIOS DEL PUERTO S.A. DE C.V., FECHA DE ADQUISICION(D/M/A):23/12/2022  | S/M    | S/M       | 15,049.79       |
| 53821  | COMPUTADORA          | COMPUTADORA DE ESCRITORIO DELL VOSTRO DESKTOP 3710, INTEL CORE, I5-12400, 8GB, 512GB, WINDOWS 10 PRO CON MONITOR DELL 210-AUND, 18.5 PULGADAS, 1366 X 768 PÍXELES, NUMERO DE SERIE CPU:59C3 ST3, NUMERO DE SERIE MONITOR:473D WQ3,PROVEEDOR MOONTECH TECNOLOGIA Y SISTEMAS, FECHA DE ADQUISICION(D/M/A):29/05/23 | DELL   | 3710      | 34,023.04       |
| 53851  | CLIMA                | CLIMA MINISPLIT 24000BTU220V MCA.FRIKKO EVAPORADORA VKK024013YNP0BEC9J20031, CONDENSADORA VKK024013YAPBBEC9JE0108, PROVEEDOR:FERNANDO REQUEJO, FECHA DE ADQUISICION(D/M/A):17/07/2023  | FRIKKO | S/M       | 14,932.68       |
| 54017  | ARCHIVERO            | ARCHIVERO VERTICAL DE 3 GAVETAS, MEDIDAS: 47X70X1.02 MTS EN LAMINA CALIBRE 21, TAM. OFICIO/CARTA, COLOR NEGRO, PROVEEDOR:COMERCIALIZADORA DE NEGOCIOS DEL PUERTO, FECHA DE ADQUISICION(D/M/A):08/11/2023   | S/M    | S/M       | 8,804.30        |
| 54040  | SILLÓN               | SILLON GERENCIAL CON RESPALDO ALTO, BRAZOS Y BASE CROMADA. MECANISMO RECLINABLE CON BLOQUEO Y TAPIZADO EN CURPIEL COLOR NEGRO. PROVEEDOR:COMERCIALIZADORA DE NEGOCIOS DEL PUERTO, FECHA DE ADQUISICION(D/M/A):03/11/23   | S/M    | S/M       | 8,653.76        |
| 00036  | C.P.U.               |  | HP     | DC5800    | 15,389.97       |
| 00068  | ESCRITORIO           | EJECUTIVO CON 3 CAJONES  | S/M    | S/M       | 2,500.00        |
| 00116  | C.P.U.               |  | HP     | D 530C-P2 | 20,174.34       |
| 04416  | SILLÓN               | SEMIEJECUTIVO  | S/M    | S/M       | 3,908.04        |
| 04418  | SILLÓN               | SEMIEJECUTIVO  | S/M    | S/M       | 3,908.04        |
| 04420  | SILLÓN               | EJECUTIVO  | S/M    | S/M       | 6,446.12        |
| 04421  | SILLÓN               | EJECUTIVO  | S/M    | S/M       | 6,446.12        |



H. AYUNTAMIENTO DE VERACRUZ, VER.  
RELACIÓN DE BIENES MUEBLES QUE COMPONEN EL PATRIMONIO  
CUENTA PÚBLICA 2023

| CÓDIGO | DESCRIPCIÓN DEL BIEN |  |             |               | VALOR EN LIBROS |
|--------|----------------------|--|-------------|---------------|-----------------|
| 04440  | SILLÓN               | SEMIEJECUTIVO  | S/M         | S/M           | 3,908.04        |
| 04441  | SILLÓN               | SEMIEJECUTIVO  | S/M         | S/M           | 3,908.04        |
| 04442  | SILLÓN               | SEMIEJECUTIVO  | S/M         | S/M           | 3,908.04        |
| 04444  | SILLÓN               | SEMIEJECUTIVO  | S/M         | S/M           | 3,908.04        |
| 27813  | C.P.U.               |  | HP          | PAVILION      | 12,032.45       |
| 27816  | C.P.U.               |  | HP          | PAVILION      | 12,032.45       |
| 27819  | C.P.U.               |  | HP          | PAVILION      | 12,032.45       |
| 27822  | C.P.U.               |  | HP          | PAVILION      | 12,032.45       |
| 27825  | C.P.U.               |  | HP          | PAVILION      | 12,032.45       |
| 32219  | LIBRERO              | CREENZA CON PUERTA CORREDIZA DE CRISTAL  | COT RIVIERA | S/M           | 150,077.71      |
| 32220  | ESCRITORIO           | CURVO CON 2 PEDESTALES Y FRENTE CRISTAL  | COT RIVIERA | S/M           | 44,907.69       |
| 32221  | SOFÁ                 | UNA PLAZA  | S/M         | S/M           | 9,778.80        |
| 32222  | SOFÁ                 | DOS PLAZAS   | S/M         | S/M           | 12,270.48       |
| 32223  | SOFÁ                 | TRES PLAZAS  | S/M         | S/M           | 14,787.68       |
| 32224  | TABURETE             | MODULO SIN RESPALDO  | S/M         | S/M           | 4,756.00        |
| 32298  | CLIMA                | 18,000 BTU   | TRANE       | HIGH WALL     | 13,120.00       |
| 32299  | CLIMA                | 12,000 BTU   | TRANE       | HIGH WALL     | 7,540.00        |
| 32756  | CLIMA                | TIPO MINI SPLIT DE 18,000 BTUS   | PRIME       | EMPRC182-T    | 10,339.99       |
| 48058  | COMPUTADORA          | COMPAQ ELITE QV996A#045PC CON TECLADO NEGRO-GRIS SERIE:BDAEVOQUB51328 Y MONITOR NEGRO SERIE: 6CM4090X2P DE C.V.  | HP          | 8300          | 18,892.92       |
| 48059  | DISCO                | DURO HDTB220XK3CA EXT 2 TB PROVEEDOR: EQUIPOS DE OFICINA DE VERACRUZ, S.A. DE C.V.   | TOSHIBA     | E145163       | 2,570.97        |
| 50203  | ARCHIVERO            | DE 4 GAVETAS CON CHAPA, PROVEEDOR: EQUIPOS DE OFICINA DE VERACRUZ, S.A. DE C.V. , FECHA DE ADQUISICION (D/M/A): 25/04/16, RECURSO: FEDERAL FORTAMUN-DF   | S/M         | S/M           | 3,649.36        |
| 50204  | ARCHIVERO            | DE 4 GAVETAS CON CHAPA, PROVEEDOR: EQUIPOS DE OFICINA DE VERACRUZ, S.A. DE C.V. , FECHA DE ADQUISICION (D/M/A): 25/04/16, RECURSO: FEDERAL FORTAMUN-DF   | S/M         | S/M           | 3,649.36        |
| 50205  | ARCHIVERO            | DE 4 GAVETAS CON CHAPA, PROVEEDOR: EQUIPOS DE OFICINA DE VERACRUZ, S.A. DE C.V. , FECHA DE ADQUISICION (D/M/A): 25/04/16, RECURSO: FEDERAL FORTAMUN-DF   | S/M         | S/M           | 3,649.36        |
| 50206  | ARCHIVERO            | DE 4 GAVETAS CON CHAPA, PROVEEDOR: EQUIPOS DE OFICINA DE VERACRUZ, S.A. DE C.V. , FECHA DE ADQUISICION (D/M/A): 25/04/16, RECURSO: FEDERAL FORTAMUN-DF   | S/M         | S/M           | 3,649.36        |
| 50207  | ARCHIVERO            | DE 4 GAVETAS CON CHAPA, PROVEEDOR: EQUIPOS DE OFICINA DE VERACRUZ, S.A. DE C.V. , FECHA DE ADQUISICION (D/M/A): 25/04/16, RECURSO: FEDERAL FORTAMUN-DF   | S/M         | S/M           | 3,649.36        |
| 50228  | COMPUTADORA          | THINKCENTRE M73Z AIO PROC I7-4790 MEM 8 GB DD 1TB DVDRW PANT 20" WF BT W7P/W8P 3 AÑOS, INCLUYE REGULADOR SOLA ELECTRONICO MICROVOLT 1200 VA 4 CONTACT PROTEC TEL N/P:DN-21-122 SERIE:E15J20794.PROVEEDOR:RG SOLUCIONES CIBERNETICAS S.A. DE C.V. FECHA DE ADQUISICION (D/M/A)11/12/2015 (DONACION) | LENOVO      | S/M           | 20,327.32       |
| 50278  | CLIMA                | AIRE ACONDICIONADO TIPO MINI-SPLIT, CAPACIDAD DE 12,000 BTUS 220V, SERIE DEL CONDENSADOR:602TATGCC857, RECURSO:FEDERAL, PROVEEDOR:HECTOR RAFAEL LAGUNES SANTISTEBAN, FECHA DE ADQUISICION (D/M/A):21/07/2016   | LG          | SP122CN       | 7,810.00        |
| 50929  | COMPUTADORA          | DE ESCRITORIO, INTEL CORE I37100 4GB, 1TB, MONITOR 18.5 ,HF5DNG2,WIN 10 HOME, INCLUYE LICENCIA:PROGRAMA OFFICE HOGAR Y EMPRESAS 2016 1PC, PROVEEDOR:OFIX S.A. DE C.V. ,FECHA DE ADQUISICION(D/M/A):01/03/2018  | DELL        | INSPIRON 3268 | 16,939.00       |
| 50930  | COMPUTADORA          | DE ESCRITORIO, INTEL CORE I37100 4GB, 1TB, MONITOR 18.5 ,SERIE:7D5DNG2,WIN 10 HOME, INCLUYE LICENCIA:PROGRAMA OFFICE HOGAR Y EMPRESAS 2016 1PC, PROVEEDOR:OFIX S.A. DE C.V. ,FECHA DE ADQUISICION(D/M/A):01/03/2018  | DELL        | INSPIRON 3268 | 16,939.00       |
| 50931  | COMPUTADORA          | DE ESCRITORIO, INTEL CORE I37100 4GB, 1TB, MONITOR 18.5 ,SERIE:4DSDNG2,WIN 10 HOME, INCLUYE LICENCIA:PROGRAMA OFFICE HOGAR Y EMPRESAS 2016 1PC, PROVEEDOR:OFIX S.A. DE C.V. ,FECHA DE ADQUISICION(D/M/A):01/03/2018  | DELL        | INSPIRON 3268 | 16,939.00       |
| 50995  | CLIMA                | INCLUYE CONDENSADORA NO. DE SERIE:3B94870007199, CAPACIDAD 24,000 BTU, PROVEEDOR:JOSE CARLOS PINEDA LOPEZ, FECHA DE ADQUISICION(D/M/A):23/03/2018  | GREE        | S/M           | 7,800.00        |
| 51083  | CLIMA                | DE 18,000 BTU, CONDENSADOR:3C4658W000117, PROVEEDOR:JOSE CARLOS PINEDA LOPEZ, FECHA DE ADQUISICION(D/M/A):22/05/2018   | GREE        | S/M           | 7,076.00        |
| 51138  | COMPUTADORA          | ESCRITORIO ASPIRE AXC730MO11 CELERON J3355, 4GB, 500GB, MONITOR 18.5 WIN 10 MARCA DELL SERIE:CN-0HN22V-FCC00-7AQ-ARCB-A04, PROVEEDOR:OFIX, S.A. DE C.V., FECHA DE ADQUISICION(D/M/A):07/08/2018 (REPOSICION POR GARANTÍA)  | ACER        | S/M           | 6,990.00        |
| 51363  | PROYECTOR            | 740 HD POWERLITE 3000 LUMENES, PROVEEDOR:INSUMOS Y SUMINISTROS REUS S.A. DE C.V., FECHA DE ADQUISICION(D/M/A):30/10/2018   | EPSON       | S/M           | 14,604.40       |

H. AYUNTAMIENTO DE VERACRUZ, VER.  
RELACIÓN DE BIENES MUEBLES QUE COMPONEN EL PATRIMONIO  
CUENTA PÚBLICA 2023

| CÓDIGO | DESCRIPCIÓN DEL BIEN |  |         | VALOR EN LIBROS |           |
|--------|----------------------|--|---------|-----------------|-----------|
| 51380  | FRIGO-BAR            | REFRIGERADOR Y CONGELADOR COMBINADO 4.4 PIES CUBICOS ,PROVEEDOR:DISTRIBUIDORA COMERCIAL ADAS S.A. DE C.V.,FECHA DE ADQUISICION(D/M/A):29/11/2018   | HISENSE | S/M             | 6,728.00  |
| 51526  | COMPUTADORA          | DESKTOP DELL VOSTRO 3470,PROCESADOR INTEL CORE I3-8100 8A GENERACION (4 NUCLEOS/6MB/4T/3.6GHZ/65W),MEMORIA RAM DE 4GB DDR4 2666MHZ (1X4GB),DISCO DURO DE 1TB (7200RPM) SATA,TARJETA DE VIDEO INTEGRADA INTEL HD, UNIDAD MULTIMEDIA DVD+/-RW WINDOWS 10 PRO 64BIT MULTILENGUAJE,WIRELESS 1707+BLUETOOTH 4.0,TECLADO DELL USB KB216,MOUSE ÓPTICO DELL USB MS116.PUERTOS:USB 3.0(2). USB 2.0(4). HDMI(1), VGA(1), RJ-45, 3 STACK AUDIO JACKS QUE SOPORTA 5.1 DE SONIDO ENVOLVENTE,LECTOR DE TARJETAS 5 EN 1(SD,SDHC,SDXC,MMC,MMC+),INCLUYE MONITOR DELL E1916HV DE 18.5" NO.SERIE:6SWD4R2, PROVEEDOR:MCTREPO, S.A. DE C.V.,FECHA DE ADQUISICION(D/M/A):06/06/2019 | DELL    | VOSTRO 3470     | 17,318.08 |
| 51527  | COMPUTADORA          | DESKTOP DELL VOSTRO 3470,PROCESADOR INTEL CORE I3-8100 8A GENERACION (4 NUCLEOS/6MB/4T/3.6GHZ/65W),MEMORIA RAM DE 4GB DDR4 2666MHZ (1X4GB),DISCO DURO DE 1TB (7200RPM) SATA,TARJETA DE VIDEO INTEGRADA INTEL HD, UNIDAD MULTIMEDIA DVD+/-RW WINDOWS 10 PRO 64BIT MULTILENGUAJE,WIRELESS 1707+BLUETOOTH 4.0,TECLADO DELL USB KB216,MOUSE ÓPTICO DELL USB MS116.PUERTOS:USB 3.0(2). USB 2.0(4). HDMI(1), VGA(1), RJ-45, 3 STACK AUDIO JACKS QUE SOPORTA 5.1 DE SONIDO ENVOLVENTE,LECTOR DE TARJETAS 5 EN 1(SD,SDHC,SDXC,MMC,MMC+),INCLUYE MONITOR DELL E1916HV DE 18.5" NO.SERIE:BTYHKN2, PROVEEDOR:MCTREPO, S.A. DE C.V.,FECHA DE ADQUISICION(D/M/A):06/06/2019 | DELL    | VOSTRO 3470     | 17,318.08 |
| 51582  | COMPUTADORA          | DESKTOP DELL VOSTRO 3470,PROCESADOR INTEL CORE I3-8100 8A GENERACION (4 NUCLEOS/6MB/4T/3.6GHZ/65W),MEMORIA RAM DE 4GB DDR4 2666MHZ (1X4GB),DISCO DURO DE 1TB (7200RPM) SATA,TARJETA DE VIDEO INTEGRADA INTEL HD, UNIDAD MULTIMEDIA DVD+/-RW WINDOWS 10 PRO 64BIT MULTILENGUAJE,WIRELESS 1707+BLUETOOTH 4.0,TECLADO DELL USB KB216,MOUSE ÓPTICO DELL USB MS116.PUERTOS:USB 3.0(2). USB 2.0(4). HDMI(1), VGA(1), RJ-45, 3 STACK AUDIO JACKS QUE SOPORTA 5.1 DE SONIDO ENVOLVENTE,LECTOR DE TARJETAS 5 EN 1(SD,SDHC,SDXC,MMC,MMC+),INCLUYE MONITOR DELL E1916HV DE 18.5" NO.SERIE:GVYHKN2, PROVEEDOR:MCTREPO, S.A. DE C.V.,FECHA DE ADQUISICION(D/M/A):06/06/2019 | DELL    | VOSTRO 3470     | 17,318.08 |
| 51583  | COMPUTADORA          | DESKTOP DELL VOSTRO 3470,PROCESADOR INTEL CORE I3-8100 8A GENERACION (4 NUCLEOS/6MB/4T/3.6GHZ/65W),MEMORIA RAM DE 4GB DDR4 2666MHZ (1X4GB),DISCO DURO DE 1TB (7200RPM) SATA,TARJETA DE VIDEO INTEGRADA INTEL HD, UNIDAD MULTIMEDIA DVD+/-RW WINDOWS 10 PRO 64BIT MULTILENGUAJE,WIRELESS 1707+BLUETOOTH 4.0,TECLADO DELL USB KB216,MOUSE ÓPTICO DELL USB MS116.PUERTOS:USB 3.0(2). USB 2.0(4). HDMI(1), VGA(1), RJ-45, 3 STACK AUDIO JACKS QUE SOPORTA 5.1 DE SONIDO ENVOLVENTE,LECTOR DE TARJETAS 5 EN 1(SD,SDHC,SDXC,MMC,MMC+),INCLUYE MONITOR DELL E1916HV DE 18.5" NO.SERIE:HXXHKN2, PROVEEDOR:MCTREPO, S.A. DE C.V.,FECHA DE ADQUISICION(D/M/A):06/06/2019 | DELL    | VOSTRO 3470     | 17,318.08 |
| 51584  | COMPUTADORA          | DESKTOP DELL VOSTRO 3470,PROCESADOR INTEL CORE I3-8100 8A GENERACION (4 NUCLEOS/6MB/4T/3.6GHZ/65W),MEMORIA RAM DE 4GB DDR4 2666MHZ (1X4GB),DISCO DURO DE 1TB (7200RPM) SATA,TARJETA DE VIDEO INTEGRADA INTEL HD, UNIDAD MULTIMEDIA DVD+/-RW WINDOWS 10 PRO 64BIT MULTILENGUAJE,WIRELESS 1707+BLUETOOTH 4.0,TECLADO DELL USB KB216,MOUSE ÓPTICO DELL USB MS116.PUERTOS:USB 3.0(2). USB 2.0(4). HDMI(1), VGA(1), RJ-45, 3 STACK AUDIO JACKS QUE SOPORTA 5.1 DE SONIDO ENVOLVENTE,LECTOR DE TARJETAS 5 EN 1(SD,SDHC,SDXC,MMC,MMC+),INCLUYE MONITOR DELL E1916HV DE 18.5" NO.SERIE:1VYHKN2, PROVEEDOR:MCTREPO, S.A. DE C.V.,FECHA DE ADQUISICION(D/M/A):06/06/2019 | DELL    | VOSTRO 3470     | 17,318.08 |
| 51743  | ENGARGOLADORA        | PARA ARRILLO DE PLASTICO, PROVEEDOR:LUIS ALFONSO GARCÍA VALLADARES, FECHA DE ADQUISICION(D/M/A):15/05/2019   | S/M     | S/M             | 7,843.58  |
| 51905  | COMPUTADORA          | LAPTOP GAMER LENOVO LEGION Y740 15.6 PULGADAS INTEL CORE I7 16GB RAM 1 TB DISCO DURO NVIDIA GEFORCE RTX 2060, PROVEEDOR:MC TREPO S.A. DE C.V.,FECHA DE ADQUISICION(D/M/A):02/07/2019   | LENOVO  | LEGION Y740     | 43,000.00 |
| 52638  | COMPUTADORA          | DESKTOP DELL VOSTRO 3681 SFF INTEL CORE I5 10400 DISCO DURO 1TB, RAM 8 GB, WINDOWS 11 PRO, INCLUYE MONITOR DELL LED E1916HV HD 18.5" NUM.SERIE:CN0HN22VFCC0019MDR3B, PROVEEDOR:MOONTECH TECNOLOGIA Y SISTEMAS SA DE CV, FECHA DE ADQUISICION(D/MM/A):18/02/2022  | DELL    | VOSTRO 3681     | 30,543.04 |
| 53136  | COMPUTADORA          | DE ESCRITORIO DESKTOP DELL VOSTRO 3681 SFF INTEL,SERIE DE MONITOR:DLC3MJ3, PROVEEDOR:MOONTECH TECNOLOGIA Y SISTEMAS SA DE CV, FECHA DE ADQUISICION(D/M/A):03/08/2022   | DELL    | VOSTRO 3681     | 30,543.04 |
| 53350  | COMPUTADORA          | DE ESCRITORIO DESKTOP DELL VOSTRO 3681 SFF INTEL CORE I5-10400,DISCO DURO 1TB, RAM 8GB, WINDOWS 11 PRO CON MONITOR NO.SERIE D885MJ3,DELL LED E1916HV, HD 18.5", RESOLUCION 1366X768 PANEL TN , PROVEEDOR:MOONTECH TECNOLOGIA Y SISTEMAS SA DE CV, FECHA DE ADQUISICION(D/M/A):15/11/2022   | DELL    | VOSTRO 3681     | 30,543.04 |

H. AYUNTAMIENTO DE VERACRUZ, VER.  
RELACIÓN DE BIENES MUEBLES QUE COMPONEN EL PATRIMONIO  
CUENTA PÚBLICA 2023

| CÓDIGO | DESCRIPCIÓN DEL BIEN |  |        |               | VALOR EN LIBROS |
|--------|----------------------|--|--------|---------------|-----------------|
| 53728  | CLIMA                | MINISPLIT 24000BTU 220V HI-WALL(MIDEA) EVAPORADORA 54122000DB12C090130417 , CONDENSADORA 54122000DB22C100120098 , PROVEEDOR:FERNANDO REQUEJO, FECHA DE ADQUISICION(D/M/A):25/04/23   | MIDEA  | S/M           | 14,932.68       |
| 53729  | CLIMA                | MINISPLIT 24000BTU 220V HI-WALL(MIDEA) EVAPORADORA 54122000DB12C090130177 , CONDENSADORA 54122000DB22C100120244 , PROVEEDOR:FERNANDO REQUEJO, FECHA DE ADQUISICION(D/M/A):25/04/23   | MIDEA  | S/M           | 14,932.68       |
| 53791  | COMPUTADORA          | COMPUTADORA DE ESCRITORIO DELL VOSTRO DESKTOP 3710, INTEL CORE, I5-12400, 8 GB, 512GB, WINDOWS 10 PRO CON MONITOR DELL 210-AUND, 18.5 PULGADAS, 1366 X 768 PÍXELES , NUMERO DE SERIE DEL MONITOR: 46XCWQ3,PROVEEDOR MOONTECH TECNOLOGIA Y SISTEMAS, FECHA DE ADQUISICION(D/M/A):29/05/23   | DELL   | DESKTOP 3710  | 34,023.04       |
| 53866  | CLIMA                | CLIMA MINISPLIT DE 18000 BTU V MARCA MIRAGE NO.SERIE EVAPORADORA:ELF181H44042305983, NO. SERIE CONDENSADORA:CLF181H44122201014, PROVEEDOR:INTELSERVIS DEL GOLFO, FECHA DE ADQUISICION(D/M/A):17/08/2023  | MIRAGE | S/M           | 11,325.00       |
| 54137  | SILLÓN               | SILLON GERENCIAL CON RESPALDO ALTO, BRAZOS Y BASE CROMADA MECANISMO RECLINABLE CON BLOQUEO Y TAPIZADO EN CURPIEL COLOR NEGRO, PROVEEDOR COMERCIALIZADORA DE NEGOCIOS DEL PUERTO, FECHA DE ADQUISICION(D/M/A):11/12/23  | S/M    | S/M           | 8,653.76        |
| 48933  | COMPUTADORA          | ELITE ONE 800 AIO TOUCH 23" PROVEEDOR: OPERADORA DE COMPUTO SA DE CV   | S/M    | S/M           | 27,572.30       |
| 51435  | COMPUTADORA          | DESKTOP CI3-8100 4G 1T W10HOME 1WTY PROCESADOR INTEL CORE I3 8100 (3.60 GHZ),MEMORIA DE 4GB DDR4, DISCO DURO DE 1TB,VIDEO HD GRAPHICS 630,UNIDAD ÓPTICA DVD+R/RW, S.O. WINDOWS 10 HOME (64 BITS),"MONITOR DELL E1916HV DE 18.5" ".ASPECTO 16:9.RESOLUCIÓN 1366X768 A 60HZ.RELACIÓN DE CONTRASTE 600:1(TÍPICA).BRILLO 200 CD/M2(TÍPICO).TIEMPO DE RESPUESTA 5MS TÍPICO (NEGRO A BLANCO).ÁNGULO DE VISUALIZACIÓN:65°VERTICAL/90°HORIZONTAL.16.7 MILLONES DE COLORES.TECNOLOGÍA DE RETROILUMINACIÓN LED.CONECTIVIDAD:VGA INCLUYE:LICENCIA OFFICE 365 PERSONAL SUSCRIPCIÓN ANUAL,PROVEEDOR:MC TREPO, S.A. DE C.V.,FECHA DE ADQUISICION(D/M/A):27/12/18             | DELL   | INSPIRON 3470 | 17,112.78       |
| 51436  | COMPUTADORA          | DESKTOP CI3-8100 4G 1T W10HOME 1WTY PROCESADOR INTEL CORE I3 8100 (3.60 GHZ),MEMORIA DE 4GB DDR4, DISCO DURO DE 1TB,VIDEO HD GRAPHICS 630,UNIDAD ÓPTICA DVD+R/RW, S.O. WINDOWS 10 HOME (64 BITS),"MONITOR DELL E1916HV DE 18.5" ".ASPECTO 16:9.RESOLUCIÓN 1366X768 A 60HZ.RELACIÓN DE CONTRASTE 600:1(TÍPICA).BRILLO 200 CD/M2(TÍPICO).TIEMPO DE RESPUESTA 5MS TÍPICO (NEGRO A BLANCO).ÁNGULO DE VISUALIZACIÓN:65°VERTICAL/90°HORIZONTAL.16.7 MILLONES DE COLORES.TECNOLOGÍA DE RETROILUMINACIÓN LED.CONECTIVIDAD:VGA INCLUYE:LICENCIA OFFICE 365 PERSONAL SUSCRIPCIÓN ANUAL,PROVEEDOR:MC TREPO, S.A. DE C.V.,FECHA DE ADQUISICION(D/M/A):27/12/18             | DELL   | INSPIRON 3470 | 17,112.78       |
| 51581  | COMPUTADORA          | DESKTOP DELL VOSTRO 3470,PROCESADOR INTEL CORE I3-8100 8A GENERACION (4 NUCLEOS/6MB/4T/3.6GHZ/65W), MEMORIA RAM DE 4GB DDR4 2666MHZ (1X4GB),DISCO DURO DE 1TB (7200RPM) SATA,TARJETA DE VIDEO INTEGRADA INTEL HD, UNIDAD MULTIMEDIA DVD+-RW WINDOWS 10 PRO 64BIT MULTILENGUAJE,WIRELESS 1707+BLUETOOTH 4.0,TECLADO DELL USB KB216,MOUSE ÓPTICO DELL USB MS116.PUERTOS:USB 3.0(2). USB 2.0(4). HDMI(1), VGA(1), RJ-45, 3 STACK AUDIO JACKS QUE SOPORTA 5.1 DE SONIDO ENVOLVENTE,LECTOR DE TARJETAS 5 EN 1(SD,SDHC,SDXC,MMC,MMC+),INCLUYE MONITOR DELL E1916HV DE 18.5" NO.SERIE:9SWD4R2, PROVEEDOR:MCTREPO, S.A. DE C.V.,FECHA DE ADQUISICION(D/M/A):06/06/2019 | DELL   | VOSTRO 3470   | 17,318.08       |
| 52787  | COMPUTADORA          | COMPUTADORA DE ESCRITORIO DESKTOP DELL VOSTRO 3681 SFF INTEL,SERIE DE MONITOR:CKFV5K3, PROVEEDOR:MOONTECH TECNOLOGIA Y SISTEMAS SA DE CV, FECHA DE ADQUISICION(D/M/A):12/07/2022   | DELL   | VOSTRO 3681   | 30,543.04       |
| 52788  | COMPUTADORA          | COMPUTADORA DE ESCRITORIO DESKTOP DELL VOSTRO 3681 SFF INTEL,SERIE DE MONITOR:BV4V5K3, PROVEEDOR:MOONTECH TECNOLOGIA Y SISTEMAS SA DE CV, FECHA DE ADQUISICION(D/M/A):12/07/2022   | DELL   | VOSTRO 3681   | 30,543.05       |
| 53260  | ARCHIVERO            | VERTICAL DE 3 GAVETAS, MEDIDAS:47X70X1.02 MTS EN LAMINA CALIBRE 21, TAM.OFICIO/CARTA, COLOR NEGRO, PROVEEDOR:COMERCIALIZADORA DE NEGOCIOS DEL PUERTO S.A DE C.V., FECHA DE ADQUISICION(D/M/A):12/10/2022   | S/M    | S/M           | 8,647.80        |
| 53261  | ARCHIVERO            | VERTICAL DE 3 GAVETAS,MEDIDAS:47X70X1.02 MTS EN LAMINA CALIBRE 21, TAM.OFICIO/CARTA, COLOR NEGRO, PROVEEDOR:COMERCIALIZADORA DE NEGOCIOS DEL PUERTO, S.A. DE C.V., FECHA DE ADQUISICION(D/M/A):12/10/2022  | S/M    | S/M           | 8,647.80        |
| 53315  | COMPUTADORA          | LAPTOP DELL VOSTRO 3400, 14 PULGADAS, INTEL CORE I3, I3-1005 G1, 256 GB SSD, WINDOWS 10 PRO, PROVEEDOR:MOONTECH TECNOLOGIA Y SISTEMAS SA DE CV, FECHA DE ADQUISICION(D/M/A):22/11/2022   | DELL   | VOSTRO 3400   | 21,260.68       |
| 53543  | ARCHIVERO            | VERTICAL DE 3 GAVETAS, MEDIDAS : 47X70X1.02 MTS EN LAMINA CALIBRE 21, TAM.OFICIO/CARTA, COLOR NEGRO, PROVEEDOR:COMERCIALIZADORA DE NEGOCIOS DEL PUERTO S.A. DE C.V., FECHA DE ADQUISICION(D/M/A):23/12/2022  | S/M    | S/M           | 8,647.80        |

H. AYUNTAMIENTO DE VERACRUZ, VER.  
RELACIÓN DE BIENES MUEBLES QUE COMPONEN EL PATRIMONIO  
CUENTA PÚBLICA 2023

| CÓDIGO | DESCRIPCIÓN DEL BIEN |   |         |                | VALOR EN LIBROS |
|--------|----------------------|---|---------|----------------|-----------------|
| 03525  | SILLA                | FIJA CON BRAZOS BASE TRINEO   | S/M     | S/M            | 5,890.48        |
| 03526  | SILLA                | FIJA CON BRAZOS BASE TRINEO   | S/M     | S/M            | 5,890.48        |
| 03537  | MUEBLE               | CON 6 CAJONES   | S/M     | S/M            | 8,363.60        |
| 03538  | MUEBLE               | CON 2 PUERTAS DE CRISTAL  | S/M     | S/M            | 4,426.56        |
| 03539  | LOCKER               | CON 2 PUERTAS   | S/M     | S/M            | 8,758.00        |
| 03540  | SILLÓN               | CON BRAZOS, GIRATORIO Y RESPALDO ALTO   | S/M     | S/M            | 20,826.64       |
| 03541  | MESA                 | LARGA SIN CAJONES   | S/M     | S/M            | 6,638.68        |
| 03557  | IMPRESORA            | MULTIFUNCIONAL  | BROTHER | DCP-7040       | 3,489.00        |
| 03559  | C.P.U.               |   | HP      | 505            | 7,784.00        |
| 03560  | CAMARA               | FOTOGRAFICA,DIGITAL 14 MP TARJ.MEMORIA 8GB  | SONY    | DSLR-A390L     | 9,898.01        |
| 03566  | ESCRITORIO           | PENINSULAR SIN CAJONES Y PORTA TECLADO, VALOR ORIGINAL: \$1.00, COMPLEMENTO: \$ 2,798.00, VALOR ACTUAL: \$ 2,799.00   | S/M     | S/M            | 2,799.00        |
| 03567  | MONITOR              | LCD 18.5  | HP      | XJ311A         | 2,668.00        |
| 03571  | MONITOR              | LCD 18.5  | HP      | XJ311A         | 2,668.00        |
| 03579  | MONITOR              | LCD 18.5  | HP      | S1933          | 2,668.00        |
| 32110  | COMPUTADORA          | LAT-TOP   | HP      | G4-1275L       | 8,999.00        |
| 48934  | COMPUTADORA          | ELITE ONE 800 AIO TOUCH 23" PROVEEDOR: OPERADORA DE COMPUTO SA DE CV  | S/M     | S/M            | 27,572.30       |
| 51453  | COMPUTADORA          | PORTATIL HP 240 G6 PROCESADOR INTEL CELERON N4000 (1,1 GHZ HASTA 2.6 GHZ) MEMORIA RAM 4GB, DISCO DURO DE 500 GB, SIN DVD, WINDOWS 10 HOME, PANTALLA 14 PULGADAS, INCLUYE:LICENCIA OFFICE 365 PERSONAL SUSCRIPCIÓN ANUAL,PROVEEDOR:MC TREPO, S.A. DE C.V.,FECHA DE ADQUISICION(D/M/A):27/12/2018 | HP      | HP 240 G6      | 9,435.80        |
| 52716  | CLIMA                | MINISPLIT DE 24000 BTU 220V MCA.PRIME, CONDENSADOR:G3L11380796801710611004A, PROVEEDOR:FERNANDO REQUEJO SA DE CV; FECHA DE ADQUISICION(D/M/A):22/04/2022  | PRIME   | S/M            | 13,938.00       |
| 52717  | CLIMA                | MINISPLIT DE 24000 BTU 220V MCA.PRIME, CONDENSADOR:G3L113807968017106110035, PROVEEDOR:FERNANDO REQUEJO SA DE CV; FECHA DE ADQUISICION(D/M/A):22/04/2022  | PRIME   | S/M            | 13,938.01       |
| 53174  | ARCHIVERO            | VERTICAL DE 3 GAVETAS, MEDIDAS 47X70X1.02MTRS. EN LAMINA CALIBRE 21 TAMA¿ OFICIO/CARTA COLOR NEGRO, PROVEEDOR: COMERCIALIZADORA DE NEGOCIOS DEL PUERTO, S.A. DE C.V., FECHA DE ADQUISICION(D/M/A):24/08/2022  | S/M     | S/M            | 8,647.80        |
| 53175  | ARCHIVERO            | VERTICAL DE 3 GAVETAS, MEDIDAS 47X70X1.02MTRS. EN LAMINA CALIBRE 21 TAMA¿ OFICIO/CARTA COLOR NEGRO, PROVEEDOR: COMERCIALIZADORA DE NEGOCIOS DEL PUERTO, S.A. DE C.V., FECHA DE ADQUISICION(D/M/A):24/08/2022  | S/M     | S/M            | 8,647.80        |
| 53176  | ARCHIVERO            | VERTICAL DE 3 GAVETAS, MEDIDAS 47X70X1.02MTRS. EN LAMINA CALIBRE 21 TAMA¿ OFICIO/CARTA COLOR NEGRO, PROVEEDOR: COMERCIALIZADORA DE NEGOCIOS DEL PUERTO, S.A. DE C.V., FECHA DE ADQUISICION(D/M/A):24/08/2022  | S/M     | S/M            | 8,647.80        |
| 53362  | COMPUTADORA          | DE ESCRITORIO DESKTOP DELL VOSTRO 3681 SFF INTEL CORE I5-10400,DISCO DURO 1TB, RAM 8GB, WINDOWS 11 PRO CON MONITOR NO.SERIE 2KJSLK3, DELL LED E1916HV, HD 18.5", RESOLUCION 1366X768 PANEL TN , PROVEEDOR:MOONTECH TECNOLOGIA Y SISTEMAS SA DE CV, FECHA DE ADQUISICION(D/M/A):22/11/2022       | DELL    | VOSTRO 3681    | 30,543.04       |
| 53363  | COMPUTADORA          | DE ESCRITORIO DESKTOP DELL VOSTRO 3681 SFF INTEL CORE I5-10400,DISCO DURO 1TB, RAM 8GB, WINDOWS 11 PRO CON MONITOR NO.SERIE 329QLK3,DELL LED E1916HV, HD 18.5", RESOLUCION 1366X768 PANEL TN , PROVEEDOR:MOONTECH TECNOLOGIA Y SISTEMAS SA DE CV, FECHA DE ADQUISICION(D/M/A):22/11/2022        | DELL    | VOSTRO 3681    | 30,543.05       |
| 01023  | ESCRITORIO           | SECRETARIAL CON 2 CAJONES   | S/M     | S/M            | 4,119.76        |
| 01312  | SILLA                | DE VISITA   | S/M     | S/M            | 5,670.10        |
| 34695  | SILLA                | FIJA CON BRAZOS   | S/M     | S/M            | 5,670.10        |
| 48007  | IMPRESORA            | MULTIFUNCIONAL LASERJET COLOR, PROVEEDOR: OFIX S.A. DE C.V.   | HP      | PRO 200 M276NW | 5,490.00        |
| 48437  | CLIMA                | TIPO MINI-SPLIT "HI-WALL" 18,000 BTU / CLIMATICAS DEL GOLFO S.A. DE C.V.  | MIRAGE  | S/M            | 6,400.01        |
| 48935  | COMPUTADORA          | ELITE ONE 800 AIO TOUCH 23" PROVEEDOR: OPERADORA DE COMPUTO SA DE CV  | HP      | S/M            | 27,572.30       |
| 50415  | CLIMA                | AIRE ACONDICIONADO TIPO MINI-SPLIT, CAPACIDAD DE 24.000 BTUS 220V, SERIE DEL CONDENSADOR 603TABNBY437, PROVEEDOR:HECTOR RAFAEL LAGUNES SANTISTEBAN, RECURSO: FEDERAL, FECHA DE ADQUISICION (D/M/A): 28/10/16  | LG      | SP242CN        | 12,090.00       |
| 51106  | COMPUTADORA          | ESCRITORIO ASPIRE AXC730MO11 CELERON J3355, 4GB, 500GB, MONITOR DELL SERIE:MMTGMAA0028020210A3E00 , 18.5 WIN 10, PROVEEDOR:OFIX S.A. DE C.V., FECHA DE ADQUISICION(D/M/A):03/08/2018  | ACER    | S/M            | 6,989.99        |

H. AYUNTAMIENTO DE VERACRUZ, VER.  
RELACIÓN DE BIENES MUEBLES QUE COMPONEN EL PATRIMONIO  
CUENTA PÚBLICA 2023

| CÓDIGO | DESCRIPCIÓN DEL BIEN |  |          |             | VALOR EN LIBROS |
|--------|----------------------|--|----------|-------------|-----------------|
| 51454  | COMPUTADORA          | PORTATIL HP 240 G6 PROCESADOR INTEL CELERON N4000 (1,1 GHZ HASTA 2.6 GHZ) MEMORIA RAM 4GB, DISCO DURO DE 500 GB, SIN DVD, WINDOWS 10 HOME, PANTALLA 14 PULGADAS, INCLUYE:LICENCIA OFFICE 365 PERSONAL SUSCRIPCIÓN ANUAL,PROVEEDOR:MC TREPO, S.A. DE C.V.,FECHA DE ADQUISICION(D/M/A):27/12/2018  | HP       | HP 240 G6   | 9,435.80        |
| 53262  | MODULO               | MODULO RECTO PARA 4 PERSONAS CON CAJON PAPELERO Y ARCHIVO (ISLA), PROVEEDOR:COMERCIALIZADORA DE NEGOCIOS DEL PUERTO, S.A. DE C.V., FECHA DE ADQUISICION(D/M/A):12/10/2022  | S/M      | S/M         | 32,009.74       |
| 53374  | COMPUTADORA          | DE ESCRITORIO DESKTOP DELL VOSTRO 3681 SFF INTEL CORE I5-10400,DISCO DURO 1TB, RAM 8GB, WINDOWS 11 PRO CON MONITOR NO.SERIE 33TSLK3,DELL LED E1916HV, HD 18.5", RESOLUCION 1366X768 PANEL TN , PROVEEDOR:MOONTECH TECNOLOGIA Y SISTEMAS SA DE CV, FECHA DE ADQUISICION(D/M/A):22/11/2022   | DELL     | VOSTRO 3681 | 30,543.04       |
| 53375  | COMPUTADORA          | DE ESCRITORIO DESKTOP DELL VOSTRO 3681 SFF INTEL CORE I5-10400,DISCO DURO 1TB, RAM 8GB, WINDOWS 11 PRO CON MONITOR NO.SERIE 38FQLK3,DELL LED E1916HV, HD 18.5", RESOLUCION 1366X768 PANEL TN , PROVEEDOR:MOONTECH TECNOLOGIA Y SISTEMAS SA DE CV, FECHA DE ADQUISICION(D/M/A):22/11/2022   | DELL     | VOSTRO 3681 | 30,543.05       |
| 53453  | COMPUTADORA          | LAPTOP DELL VOSTRO 3400, 14 PULGADAS, INTEL CORE I3, I3-1005G1, 256 GB SSD, WINDOWS 10 PRO, PROVEEDOR:MOONTECH TECNOLOGIA Y SISTEMAS SA DE CV, FECHA DE ADQUISICION(D/M/A):22/11/2022  | DELL     | VOSTRO 3400 | 21,260.68       |
| 54135  | GABINETE             | GABINETE UNIVERSAL DE 4 ENTREPANOS CON 2 PUERTAS DE 1.80X90X50 FABRICADO EN LAMINA CAL.24, PROVEEDOR:COMERCIALIZADORA DE NEGOCIOS DEL PUERTO, FECHA DE ADQUISICION(D/M/A):11/12/23   | S/M      | S/M         | 10,962.23       |
| 03009  | CLIMA                | DE VENTANA **ESTE BIEN SE ENCUENTRA EN BAJA PROVISIONAL DESDE EL MES DE MARZO DE 2018, OFICIOS DE REFERENCIA: R4-S/040/2018 DE FECHA 21/03/2018 Y ACTA ADMINISTRATIVA DE FECHA 15/03/2018, FUNDAMENTO LEGAL: ARTÍCULO 106 DE LA LEY DE ADQUISICIONES, ARRENDAMIENTOS, ADMINISTRACIÓN Y ENAJENACIÓN DE BIENES MUEBLES DEL ESTADO DE VERACRUZ DE IGNACIO DE LA LLAVE **                | LG       | S/M         | 2,800.00        |
| 03020  | ARCHIVERO            | CON 3 CAJONES  | S/M      | S/M         | 4,415.00        |
| 03047  | ESCRITORIO           | EN ESCUADRA CON 3 CAJONES  | S/M      | S/M         | 11,010.00       |
| 03478  | ESCRITORIO           | SECRETARIAL CON 2 CAJONES  | S/M      | S/M         | 3,646.14        |
| 03723  | SILLA                | BASE TRINEO CON BRAZOS   | S/M      | S/M         | 10,523.52       |
| 03724  | SILLA                | BASE TRINEO CON BRAZOS   | S/M      | S/M         | 17,539.20       |
| 03726  | SILLÓN               | EJECUTIVO CON BRAZOS GIRATORIO   | S/M      | S/M         | 7,015.68        |
| 27794  | DISCO                | EXTERNO 97580 DE 2GB **ESTE BIEN SE ENCUENTRA EN BAJA PROVISIONAL DESDE EL MES DE ABRIL DE 2018, OFICIOS DE REFERENCIA:R4-S/045/2018 DE FECHA 10/04/2018 Y ACTA ADMINISTRATIVA DE FECHA 04/04/2018, FUNDAMENTO LEGAL: ARTÍCULO 106 DE LA LEY DE ADQUISICIONES, ARRENDAMIENTOS, ADMINISTRACIÓN Y ENAJENACIÓN DE BIENES MUEBLES DEL ESTADO DE VERACRUZ DE IGNACIO DE LA LLAVE **       | VERBATIM | SNS2TB      | 2,483.68        |
| 32650  | CLIMA                | MINI SPLIT DE 18,000 BTUS **ESTE BIEN SE ENCUENTRA EN BAJA PROVISIONAL DESDE EL MES DE MARZO DE 2018, OFICIOS DE REFERENCIA: R4-S/040/2018 DE FECHA 21/03/2018 Y ACTA ADMINISTRATIVA DE FECHA 15/03/2018, FUNDAMENTO LEGAL: ARTÍCULO 106 DE LA LEY DE ADQUISICIONES, ARRENDAMIENTOS, ADMINISTRACIÓN Y ENAJENACIÓN DE BIENES MUEBLES DEL ESTADO DE VERACRUZ DE IGNACIO DE LA LLAVE ** | MIRAGE   | ABSOLUT V   | 10,786.99       |
| 48911  | COMPUTADORA          | PC ALL-IN-ONE (OIA) AMD E1-2500 18" 4GB/500 / PROVEEDOR: OPERADORA DE COMPUTO, S.A. DE C.V.  | HP       | 205 G1      | 9,753.28        |
| 48915  | COMPUTADORA          | PC ALL-IN-ONE (OIA) AMD E1-2500 18" 4GB/500 / PROVEEDOR: OPERADORA DE COMPUTO, S.A. DE C.V.  | HP       | 205 G1      | 9,753.28        |
| 48920  | COMPUTADORA          | PC ALL-IN-ONE (OIA) AMD E1-2500 18" 4GB/500 / PROVEEDOR: OPERADORA DE COMPUTO, S.A. DE C.V.  | HP       | 205 G1      | 9,753.28        |
| 48924  | COMPUTADORA          | ALL IN ONE PROVEEDOR: OPERADORA DE COMPUTO SA DE CV  | HP       | 205 G1      | 9,753.28        |
| 48938  | COMPUTADORA          | ELITE ONE 800 AIO TOUCH 23" PROVEEDOR: OPERADORA DE COMPUTO SA DE CV   | HP       | S/M         | 27,572.31       |
| 49711  | CLIMA                | EQUIPO DE A.A. TIPO MINISPLIT CAPACIDAD DE 12,000 BTUS/220V,SERIE DEL CONDENSADOR 502TAPECW432, INCLUYE INSTALACION. PROVEEDOR:HECTOR RAFAEL LAGUNES SANTISTEBAN, RECURSO:FORTAMUN OBRA 564, FECHA DE ADQUISICION (D/M/A): 20/10/2015  | LG       | S/M         | 10,421.59       |
| 51455  | COMPUTADORA          | PORTATIL HP 240 G6 PROCESADOR INTEL CELERON N4000 (1,1 GHZ HASTA 2.6 GHZ) MEMORIA RAM 4GB, DISCO DURO DE 500 GB, SIN DVD, WINDOWS 10 HOME, PANTALLA 14 PULGADAS, INCLUYE:LICENCIA OFFICE 365 PERSONAL SUSCRIPCIÓN ANUAL,PROVEEDOR:MC TREPO, S.A. DE C.V.,FECHA DE ADQUISICION(D/M/A):27/12/2018  | HP       | HP 240 G6   | 9,435.80        |
| 51456  | COMPUTADORA          | PORTATIL HP 240 G6 PROCESADOR INTEL CELERON N4000 (1,1 GHZ HASTA 2.6 GHZ) MEMORIA RAM 4GB, DISCO DURO DE 500 GB, SIN DVD, WINDOWS 10 HOME, PANTALLA 14 PULGADAS, INCLUYE:LICENCIA OFFICE 365 PERSONAL SUSCRIPCIÓN ANUAL,PROVEEDOR:MC TREPO, S.A. DE C.V.,FECHA DE ADQUISICION(D/M/A):27/12/2018  | HP       | HP 240 G6   | 9,435.80        |

H. AYUNTAMIENTO DE VERACRUZ, VER.  
RELACIÓN DE BIENES MUEBLES QUE COMPONEN EL PATRIMONIO  
CUENTA PÚBLICA 2023

| CÓDIGO | DESCRIPCIÓN DEL BIEN |  |        | VALOR EN LIBROS |           |
|--------|----------------------|--|--------|-----------------|-----------|
| 53258  | ARCHIVERO            | VERTICAL DE 3 GAVETAS, MEDIDAS:47X70X1.02 MTS EN LAMINA CALIBRE 21, TAM. OFICIO/CARTA, COLOR NEGRO, PROVEEDOR:COMERCIALIZADORA DE NEGOCIOS DEL PUERTO S.A DE C.V., FECHA DE ADQUISICION(D/M/A):12/10/2022  | S/M    | S/M             | 8,647.80  |
| 53259  | ARCHIVERO            | VERTICAL DE 3 GAVETAS, MEDIDAS:47X70X1.02 MTS EN LAMINA CALIBRE 21, TAM. OFICIO/CARTA, COLOR NEGRO, PROVEEDOR:COMERCIALIZADORA DE NEGOCIOS DEL PUERTO S.A DE C.V., FECHA DE ADQUISICION(D/M/A):12/10/2022  | S/M    | S/M             | 8,647.80  |
| 53419  | COMPUTADORA          | LAPTOP DELL VOSTRO 3400, 14 PULGADAS, INTEL CORE I3, I3-1005 G1, 256 GB SSD, WINDOWS 10 PRO, PROVEEDOR:MOONTECH TECNOLOGIA Y SISTEMAS SA DE CV, FECHA DE ADQUISICION(D/M/A):22/11/2022   | DELL   | VOSTRO 3400     | 21,260.68 |
| 02242  | SOFÁ                 | VISITA,EJECUTIVO, DE DOS PLAZAS  | S/M    | S/M             | 11,588.40 |
| 02243  | SILLA                | FIJA CON BRAZOS  | S/M    | S/M             | 3,203.92  |
| 02244  | SILLA                | FIJA, CON BRAZOS   | S/M    | S/M             | 3,203.92  |
| 02248  | MESA                 | 120 X 75 REDONDA   | S/M    | S/M             | 2,875.64  |
| 02249  | SILLÓN               | EJECUTIVO, GIRATORIO CON BRAZOS  | S/M    | S/M             | 6,407.84  |
| 03277  | CLIMA                | MINISPLIT  | TRANE  | S/M             | 12,650.00 |
| 04300  | ESCRITORIO           | 5 CAJONES, 3 PIEZAS  | S/M    | S/M             | 8,923.88  |
| 04301  | CREDENZA             | 3 CAJONES ARCH. Y 2 PAP C. PUENTE  | S/M    | S/M             | 8,864.72  |
| 04302  | LIBRERO              | S/PUE CENT ABAT  | S/M    | S/M             | 6,386.96  |
| 04429  | ARCHIVERO            | 3 CAJONES  | S/M    | S/M             | 6,218.40  |
| 48423  | CLIMA                | TIPO MINISPLIT DE 18000 BTU (PROVEEDOR ESPECIALIDADES CLIMATICAS DEL GOLFO S.A DE C.V.)  | MIRAGE | EXF181D         | 6,200.00  |
| 48936  | COMPUTADORA          | ELITE ONE 800 AIO TOUCH 23" PROVEEDOR: OPERADORA DE COMPUTO SA DE CV   | HP     | S/M             | 27,572.30 |
| 49036  | ENGARGOLADORA        | P/ARILLO. PROVEEDOR: OFIX S.A. DE C.V. RECURSO: FORTAMUN OBRA 559  | GBC    | KOMBO 500       | 3,440.88  |
| 51438  | COMPUTADORA          | DESKTOP CI3-8100 4G 1T W10HOME 1WTY PROCESADOR INTEL CORE I3 8100 (3.60 GHZ),MEMORIA DE 4GB DDR4, DISCO DURO DE 1TB,VIDEO HD GRAPHICS 630,UNIDAD ÓPTICA DVD+R/RW, S.O. WINDOWS 10 HOME (64 BITS),"MONITOR DELL E1916HV DE 18.5" ".ASPECTO 16:9.RESOLUCIÓN 1366X768 A 60HZ.RELACIÓN DE CONTRASTE 600:1(TÍPICA).BRILLO 200 CD/M2(TÍPICO).TIEMPO DE RESPUESTA 5MS TÍPICO (NEGRO A BLANCO),ÁNGULO DE VISUALIZACIÓN:65°VERTICAL/90°HORIZONTAL.16.7 MILLONES DE COLORES.TECNOLOGÍA DE RETROILUMINACIÓN LED.CONECTIVIDAD:VGA INCLUYE:LICENCIA OFFICE 365 PERSONAL SUSCRIPCIÓN ANUAL,PROVEEDOR:MC TREPO, S.A. DE C.V.,FECHA DE ADQUISICION(D/M/A):27/12/18 | DELL   | INSPIRON 3470   | 17,112.78 |
| 51457  | COMPUTADORA          | PORTATIL HP 240 G6 PROCESADOR INTEL CELERON N4000 (1,1 GHZ HASTA 2.6 GHZ) MEMORIA RAM 4GB, DISCO DURO DE 500 GB, SIN DVD, WINDOWS 10 HOME, PANTALLA 14 PULGADAS, INCLUYE:LICENCIA OFFICE 365 PERSONAL SUSCRIPCIÓN ANUAL,PROVEEDOR:MC TREPO, S.A. DE C.V.,FECHA DE ADQUISICION(D/M/A):27/12/2018  | HP     | HP 240 G6       | 9,435.80  |
| 03415  | ESCRITORIO           | SECRETARIAL CON 2 CAJONES  | S/M    | S/M             | 3,646.14  |
| 03423  | LIBRERO              | CON 2 PUERTAS, FECHA DE ACTUALIZACION (D/M/A):17/08/16   | S/M    | S/M             | 4,977.20  |
| 03424  | CREDENZA             | CON 3 CAJONES ARCHIVEROS   | S/M    | S/M             | 7,334.70  |
| 03425  | MESA                 | DE DIRECCION, S/CAJONES, FECHA DE ACTUALIZACION (D/M/A):17/08/16   | S/M    | S/M             | 4,220.09  |
| 03429  | DISCO                | DURO   | ACER   | VERITON M265    | 6,229.20  |
| 03437  | ARCHIVERO            | CON 4 CAJONES  | S/M    | S/M             | 3,824.67  |
| 03443  | ESCRITORIO           | SECRETARIAL CON 2 CAJONES  | S/M    | S/M             | 3,646.14  |
| 03445  | IMPRESORA            | LASER A COLOR  | HP     | LASER JET       | 6,992.00  |
| 03451  | LIBRERO              | CON 4 PUERTAS  | S/M    | S/M             | 6,386.96  |
| 03452  | CREDENZA             | 3 CAJONES  | S/M    | S/M             | 8,864.72  |
| 03453  | PEDESTAL             | 3 CAJONES Y UNA PUERTA, FECHA DE ACTUALIZACION (D/M/A):17/08/16  | S/M    | S/M             | 6,281.40  |
| 03454  | SILLÓN               | GIRATORIO C/BRAZOS   | S/M    | S/M             | 5,426.48  |
| 03455  | ESCRITORIO           | S/CAJONES (3 PARTES ARCHIVEROS 03456 Y 03457)  | S/M    | S/M             | 8,923.88  |
| 03456  | ESCRITORIO           | 2 CAJONES PARTE DEL ESCRITORIO (ARCHIVERO PARTE DEL ESCRITORIO 03455)  | S/M    | S/M             | 8,923.88  |
| 03458  | SILLÓN               | BASE TRINEO C/BRAZOS   | S/M    | S/M             | 3,732.88  |
| 03459  | SILLÓN               | BASE TRINEO C/BRAZOS   | S/M    | S/M             | 3,732.88  |
| 03460  | SOFÁ                 | 3 PLAZAS CON BRAZOS, FECHA DE ACTUALIZACION (D/M/A):17/08/16   | S/M    | S/M             | 13,965.24 |
| 03461  | SOFÁ                 | 1 PLAZA CON BRAZOS, FECHA DE ACTUALIZACION (D/M/A):17/08/16  | S/M    | S/M             | 9,233.60  |
| 03469  | TELEVISIÓN           | PLASMA ALTA DEFINICION 32"   | LG     | 32LG30          | 20,930.00 |
| 03471  | MUEBLE               | CON 3 ENTREPAÑOS Y 3 CAJONES   | S/M    | S/M             | 5,711.84  |
| 03479  | ESCRITORIO           | SECRETARIAL CON 2 CAJONES  | S/M    | S/M             | 3,646.14  |

H. AYUNTAMIENTO DE VERACRUZ, VER.  
RELACIÓN DE BIENES MUEBLES QUE COMPONEN EL PATRIMONIO  
CUENTA PÚBLICA 2023

| CÓDIGO | DESCRIPCIÓN DEL BIEN |  |      |               | VALOR EN LIBROS |
|--------|----------------------|--|------|---------------|-----------------|
| 03498  | ESCRITORIO           | SECRETARIAL CON 2 CAJONES  | S/M  | S/M           | 3,646.14        |
| 03510  | SILLA                | BASE TRINEO C/BRAZOS   | S/M  | S/M           | 3,950.96        |
| 03511  | SILLA                | BASE TRINEO C/BRAZOS   | S/M  | S/M           | 3,950.96        |
| 03512  | SILLA                | BASE TRINEO C/BRAZOS   | S/M  | S/M           | 3,950.96        |
| 03513  | SILLA                | BASE TRINEO C/BRAZOS   | S/M  | S/M           | 3,950.96        |
| 03516  | CAMARA               | DE VIDEO, 6.1 MGP Y MEMORY STICK 2.0GB   | SONY | DCR-DVD508    | 8,550.00        |
| 03524  | ESCRITORIO           | SECRETARIAL CON 2 CAJONES, FECHA DE ACTUALIZACION (D/M/A):10/02/17   | S/M  | S/M           | 3,646.14        |
| 48526  | GABINETE             | 4 ENTRE PAÑOS FIJO C/ CHAPA / 2 PUERTAS / PROVEEDOR: OFIX, S.A. DE C.V.  | S/M  | GM-9141       | 3,715.10        |
| 48930  | COMPUTADORA          | ELITE ONE 800 AIO TOUCH 23" PROVEEDOR: OPERADORA DE COMPUTO SA DE CV   | HP   | S/M           | 27,572.30       |
| 49124  | CLIMA                | TIPO MINISPLIT, CAPACIDAD 18,000 BTUS CON CONDENSADOR SERIE:501TAGHHY135, INCLUYE INSTALACIÓN . PROVEEDOR: HECTOR RAFAEL LAGUNES SANTIESTEBAN (ACTUALIZACION 25/08/2017)   | LG   | S/M           | 11,113.60       |
| 50763  | CLIMA                | AIRE ACONDICIONADO TIPO MINI-SPLIT, CAPACIDAD DE 12,000 BTUS 220V, SERIE DEL CONDENSADOR:512TAYVD9882, PROVEEDOR:HECTOR RAFAEL LAGUNES SANTISTEBAN, FECHA DE ADQUISICION(D/M/A):07/06/2017, RECURSO:FEDERAL FORTAMUN   | LG   | SP122CN       | 9,416.88        |
| 51119  | COMPUTADORA          | ESCRITORIO ASPIRE AXC730MO11 CELERON J3355, 4GB, 500GB, MONITOR DELL SERIE:MMT6MAA002802021BF3E00, 18.5 WIN 10, PROVEEDOR:OFIX, S.A. DE C.V., FECHA DE ADQUISICION(D/M/A):07/08/2018   | ACER | S/M           | 6,990.00        |
| 51439  | COMPUTADORA          | DESKTOP CI3-8100 4G 1T W10HOME 1WTY PROCESADOR INTEL CORE I3 8100 (3.60 GHZ),MEMORIA DE 4GB DDR4, DISCO DURO DE 1TB,VIDEO HD GRAPHICS 630,UNIDAD ÓPTICA DVD+R/RW, S.O. WINDOWS 10 HOME (64 BITS),"MONITOR DELL E1916HV DE 18.5" ".ASPECTO 16:9.RESOLUCIÓN 1366X768 A 60HZ.RELACIÓN DE CONTRASTE 600:1(TÍPICA).BRILLO 200 CD/M2(TÍPICO).TIEMPO DE RESPUESTA 5MS TÍPICO (NEGRO A BLANCO),ÁNGULO DE VISUALIZACIÓN:65°VERTICAL/90°HORIZONTAL.16.7 MILLONES DE COLORES.TECNOLOGÍA DE RETROILUMINACIÓN LED.CONECTIVIDAD:VGA INCLUYE:LICENCIA OFFICE 365 PERSONAL SUSCRIPCIÓN ANUAL,PROVEEDOR:MC TREPO, S.A. DE C.V.,FECHA DE ADQUISICION(D/M/A):27/12/18 | DELL | INSPIRON 3470 | 17,112.78       |
| 51440  | COMPUTADORA          | DESKTOP CI3-8100 4G 1T W10HOME 1WTY PROCESADOR INTEL CORE I3 8100 (3.60 GHZ),MEMORIA DE 4GB DDR4, DISCO DURO DE 1TB,VIDEO HD GRAPHICS 630,UNIDAD ÓPTICA DVD+R/RW, S.O. WINDOWS 10 HOME (64 BITS),"MONITOR DELL E1916HV DE 18.5" ".ASPECTO 16:9.RESOLUCIÓN 1366X768 A 60HZ.RELACIÓN DE CONTRASTE 600:1(TÍPICA).BRILLO 200 CD/M2(TÍPICO).TIEMPO DE RESPUESTA 5MS TÍPICO (NEGRO A BLANCO),ÁNGULO DE VISUALIZACIÓN:65°VERTICAL/90°HORIZONTAL.16.7 MILLONES DE COLORES.TECNOLOGÍA DE RETROILUMINACIÓN LED.CONECTIVIDAD:VGA INCLUYE:LICENCIA OFFICE 365 PERSONAL SUSCRIPCIÓN ANUAL,PROVEEDOR:MC TREPO, S.A. DE C.V.,FECHA DE ADQUISICION(D/M/A):27/12/18 | DELL | INSPIRON 3470 | 17,112.78       |
| 51458  | COMPUTADORA          | PORTATIL HP 240 G6 PROCESADOR INTEL CELERON N4000 (1,1 GHZ HASTA 2.6 GHZ) MEMORIA RAM 4GB, DISCO DURO DE 500 GB, SIN DVD, WINDOWS 10 HOME, PANTALLA 14 PULGADAS, INCLUYE:LICENCIA OFFICE 365 PERSONAL SUSCRIPCIÓN ANUAL,PROVEEDOR:MC TREPO, S.A. DE C.V.,FECHA DE ADQUISICION(D/M/A):27/12/2018  | HP   | HP 240 G6     | 9,435.80        |
| 53364  | COMPUTADORA          | DE ESCRITORIO DESKTOP DELL VOSTRO 3681 SFF INTEL CORE I5-10400,DISCO DURO 1TB, RAM 8GB, WINDOWS 11 PRO CON MONITOR NO.SERIE 1NVXLK3,DELL LED E1916HV, HD 18.5", RESOLUCION 1366X768 PANEL TN , PROVEEDOR:MOONTECH TECNOLOGIA Y SISTEMAS SA DE CV, FECHA DE ADQUISICION(D/M/A):15/11/2022   | DELL | VOSTRO 3681   | 30,543.04       |
| 53365  | COMPUTADORA          | DE ESCRITORIO DESKTOP DELL VOSTRO 3681 SFF INTEL CORE I5-10400,DISCO DURO 1TB, RAM 8GB, WINDOWS 11 PRO CON MONITOR NO.SERIE 1PJ0MK3,DELL LED E1916HV, HD 18.5", RESOLUCION 1366X768 PANEL TN , PROVEEDOR:MOONTECH TECNOLOGIA Y SISTEMAS SA DE CV, FECHA DE ADQUISICION(D/M/A):22/11/2022   | DELL | VOSTRO 3681   | 30,543.05       |
| 03102  | SOFÁ                 | CON BRAZOS 3 PLAZAS  | S/M  | S/M           | 13,242.56       |
| 03119  | SILLA                | CON BRAZOS GIRATORIA   | S/M  | S/M           | 2,467.32        |
| 03120  | SILLA                | CON BRAZOS GIRATORIA   | S/M  | S/M           | 2,467.32        |
| 03122  | SILLA                | CON BRAZOS GIRATORIA   | S/M  | S/M           | 2,467.32        |
| 03123  | ESCRITORIO           | CON 2 CAJONES  | S/M  | S/M           | 2,842.00        |
| 03197  | ARCHIVERO            | DE 4 CAJONES   | S/M  | S/M           | 3,210.88        |
| 03236  | ESCRITORIO           | CON 2 CAJONES  | S/M  | S/M           | 2,842.00        |
| 03240  | ESCRITORIO           | CON 2 CAJONES  | S/M  | S/M           | 2,842.00        |
| 03242  | ESCRITORIO           | CON DOS CAJONES  | S/M  | S/M           | 2,842.00        |
| 03270  | ARCHIVERO            | CON 4 CAJONES  | S/M  | S/M           | 3,210.88        |
| 03272  | ESCRITORIO           | CON DOS CAJONES  | S/M  | S/M           | 3,796.68        |
| 03275  | SOFÁ                 | 2 PLAZAS CON BRAZOS  | S/M  | S/M           | 4,919.56        |

H. AYUNTAMIENTO DE VERACRUZ, VER.  
RELACIÓN DE BIENES MUEBLES QUE COMPONEN EL PATRIMONIO  
CUENTA PÚBLICA 2023

| CÓDIGO | DESCRIPCIÓN DEL BIEN |  |        | VALOR EN LIBROS |           |
|--------|----------------------|--|--------|-----------------|-----------|
| 03276  | SOFÁ                 | 2 PLAZAS CON BRAZOS  | S/M    | S/M             | 4,919.56  |
| 30288  | SILLA                | CON BRAZOS GIRATORIA   | S/M    | S/M             | 2,467.32  |
| 32382  | IMPRESORA            | MULTIFUNCIONAL /COLOR LASER JET  | HP     | CM1415FN        | 11,110.01 |
| 32583  | COMPUTADORA          | ALL IN ONE (MONITOR/C.P.U,TECLADO Y MOUSE 32582)   | HP     | PRO 1005        | 17,453.36 |
| 33555  | SILLA                | CON BRAZOS GIRATORIA   | S/M    | S/M             | 2,467.32  |
| 48937  | COMPUTADORA          | ELITE ONE 800 AIO TOUCH 23" PROVEEDOR: OPERADORA DE COMPUTO SA DE CV   | HP     | S/M             | 27,572.31 |
| 50222  | COMPUTADORA          | THINKCENTRE M73Z AIO PROC I7-4790 MEM 8 GB DD 1TB DVDRW PANT 20" WF BT W7P/W8P 3 AÑOS, INCLUYE REGULADOR SOLA ELECTRONICO MICROVOLT 1200 VA 4 CONTACT PROTEC TEL N/P:DN-21-122 SERIE:E15J20798.PROVEEDOR:RG SOLUCIONES CIBERNETICAS S.A. DE C.V. FECHA DE ADQUISICION (D/M/A)11/12/2015 (DONACION)   | LENOVO | S/M             | 20,327.32 |
| 50229  | COMPUTADORA          | THINKCENTRE M73Z AIO PROC I7-4790 MEM 8 GB DD 1TB DVDRW PANT 20" WF BT W7P/W8P 3 AÑOS, INCLUYE REGULADOR SOLA ELECTRONICO MICROVOLT 1200 VA 4 CONTACT PROTEC TEL N/P:DN-21-122 SERIE:E15J04431.PROVEEDOR:RG SOLUCIONES CIBERNETICAS S.A. DE C.V. FECHA DE ADQUISICION (D/M/A)11/12/2015 (DONACION)   | LENOVO | S/M             | 20,327.32 |
| 50394  | ESCRITORIO           | 1 PED.DERECHO. 2 CAJONES Y PORTA, PROVEEDOR:EQUIPOS DE OFICINA DE VERACRUZ, S.A. DE C.V. , RECURSO:FEDERAL, FECHA DE ADQUISICION(D/M/A):23/09/16   | S/M    | S/M             | 4,474.12  |
| 50395  | ESCRITORIO           | 1 PED.DERECHO. 2 CAJONES Y PORTA, PROVEEDOR:EQUIPOS DE OFICINA DE VERACRUZ, S.A. DE C.V. , RECURSO:FEDERAL, FECHA DE ADQUISICION(D/M/A):23/09/16   | S/M    | S/M             | 4,474.12  |
| 50989  | CLIMA                | INCLUYE CONDENSADOR NO. DE SERIE:3B94870007410, CAPACIDAD 24,000 BTUS, PROVEEDOR:JOSE CARLOS PINEDA LOPEZ, FECHA DE ADQUISICION(D/M/A):05/03/2018, RECURSO:FISCAL  | GREE   | GWC24QE-D1NNB4A | 9,048.00  |
| 51441  | COMPUTADORA          | DESKTOP CI3-8100 4G 1T W10HOME 1WTY PROCESADOR INTEL CORE I3 8100 (3.60 GHZ),MEMORIA DE 4GB DDR4, DISCO DURO DE 1TB,VIDEO HD GRAPHICS 630,UNIDAD ÓPTICA DVD+R/RW, S.O. WINDOWS 10 HOME (64 BITS),"MONITOR DELL E1916HV DE 18.5" ".ASPECTO 16:9.RESOLUCIÓN 1366X768 A 60HZ.RELACIÓN DE CONTRASTE 600:1(TÍPICA).BRILLO 200 CD/M2(TÍPICO).TIEMPO DE RESPUESTA 5MS TÍPICO (NEGRO A BLANCO).ÁNGULO DE VISUALIZACIÓN:65°VERTICAL/90°HORIZONTAL.16.7 MILLONES DE COLORES.TECNOLOGÍA DE RETROILUMINACIÓN LED.CONECTIVIDAD:VGA INCLUYE:LICENCIA OFFICE 365 PERSONAL SUSCRIPCIÓN ANUAL,PROVEEDOR:MC TREPO, S.A. DE C.V.,FECHA DE ADQUISICION(D/M/A):27/12/18             | DELL   | INSPIRON 3470   | 17,112.78 |
| 51751  | COMPUTADORA          | DESKTOP DELL VOSTRO 3470,PROCESADOR INTEL CORE I3-8100 8A GENERACION (4 NUCLEOS/6MB/4T/3.6GHZ/65W),MEMORIA RAM DE 4GB DDR4 2666MHZ (1X4GB),DISCO DURO DE 1TB (7200RPM) SATA,TARJETA DE VIDEO INTEGRADA INTEL HD, UNIDAD MULTIMEDIA DVD+/-RW WINDOWS 10 PRO 64BIT MULTILENGUAJE,WIRELESS 1707+BLUETOOTH 4.0,TECLADO DELL USB KB216,MOUSE ÓPTICO DELL USB MS116.PUERTOS:USB 3.0(2), USB 2.0(4). HDMI(1), VGA(1), RJ-45, 3 STACK AUDIO JACKS QUE SOPORTA 5.1 DE SONIDO ENVOLVENTE,LECTOR DE TARJETAS 5 EN 1(SD,SDHC,SDXC,MMC,MMC+),INCLUYE MONITOR DELL E1916HV DE 18.5" NO.SERIE:3M3NZP2, PROVEEDOR:MCTREPO, S.A. DE C.V.,FECHA DE ADQUISICION(D/M/A):06/06/2019 | DELL   | VOSTRO 3470     | 17,318.08 |
| 52713  | CLIMA                | MINISPLIT 18000 BTU 220V MCA FRIKKO AV, CONDENSADOR VKK01800RUWPBC221JF0030, PROVEEDOR:FERNANDO REQUEJO SA DE CV; FECHA DE ADQUISICION(D/M/A): 22/04/2022  | FRIKKO | S/M             | 10,529.40 |
| 53199  | CLIMA                | MINISPLIT DE 12000 BTU A 220 VOLTS MARCA MIDEA, CONDENSADORA SERIE:341F738540123230350161, EVAPORADORA SERIE:34122000A2Z23290320329, PROVEEDOR: MAKSA INDUSTRIAL, S.A. DE C.V., FECHA DE ADQUISICION(D/M/A):31/08/2022   | MIDEA  | S/M             | 6,960.00  |
| 48931  | COMPUTADORA          | ELITE ONE 800 AIO TOUCH 23" PROVEEDOR: OPERADORA DE COMPUTO SA DE CV   | HP     | S/M             | 27,572.30 |
| 51442  | COMPUTADORA          | DESKTOP CI3-8100 4G 1T W10HOME 1WTY PROCESADOR INTEL CORE I3 8100 (3.60 GHZ),MEMORIA DE 4GB DDR4, DISCO DURO DE 1TB,VIDEO HD GRAPHICS 630,UNIDAD ÓPTICA DVD+R/RW, S.O. WINDOWS 10 HOME (64 BITS),"MONITOR DELL E1916HV DE 18.5" ".ASPECTO 16:9.RESOLUCIÓN 1366X768 A 60HZ.RELACIÓN DE CONTRASTE 600:1(TÍPICA).BRILLO 200 CD/M2(TÍPICO).TIEMPO DE RESPUESTA 5MS TÍPICO (NEGRO A BLANCO).ÁNGULO DE VISUALIZACIÓN:65°VERTICAL/90°HORIZONTAL.16.7 MILLONES DE COLORES.TECNOLOGÍA DE RETROILUMINACIÓN LED.CONECTIVIDAD:VGA INCLUYE:LICENCIA OFFICE 365 PERSONAL SUSCRIPCIÓN ANUAL,PROVEEDOR:MC TREPO, S.A. DE C.V.,FECHA DE ADQUISICION(D/M/A):27/12/18             | DELL   | INSPIRON 3470   | 17,112.78 |
| 51443  | COMPUTADORA          | DESKTOP CI3-8100 4G 1T W10HOME 1WTY PROCESADOR INTEL CORE I3 8100 (3.60 GHZ),MEMORIA DE 4GB DDR4, DISCO DURO DE 1TB,VIDEO HD GRAPHICS 630,UNIDAD ÓPTICA DVD+R/RW, S.O. WINDOWS 10 HOME (64 BITS),"MONITOR DELL E1916HV DE 18.5" ".ASPECTO 16:9.RESOLUCIÓN 1366X768 A 60HZ.RELACIÓN DE CONTRASTE 600:1(TÍPICA).BRILLO 200 CD/M2(TÍPICO).TIEMPO DE RESPUESTA 5MS TÍPICO (NEGRO A BLANCO).ÁNGULO DE VISUALIZACIÓN:65°VERTICAL/90°HORIZONTAL.16.7 MILLONES DE COLORES.TECNOLOGÍA DE RETROILUMINACIÓN LED.CONECTIVIDAD:VGA INCLUYE:LICENCIA OFFICE 365 PERSONAL SUSCRIPCIÓN ANUAL,PROVEEDOR:MC TREPO, S.A. DE C.V.,FECHA DE ADQUISICION(D/M/A):27/12/18             | DELL   | INSPIRON 3470   | 17,112.78 |



H. AYUNTAMIENTO DE VERACRUZ, VER.  
RELACIÓN DE BIENES MUEBLES QUE COMPONEN EL PATRIMONIO  
CUENTA PÚBLICA 2023

| CÓDIGO | DESCRIPCIÓN DEL BIEN |  |       |               | VALOR EN LIBROS |
|--------|----------------------|--|-------|---------------|-----------------|
| 51460  | COMPUTADORA          | PORTATIL HP 240 G6 PROCESADOR INTEL CELERON N4000 (1,1 GHZ HASTA 2.6 GHZ) MEMORIA RAM 4GB, DISCO DURO DE 500 GB, SIN DVD, WINDOWS 10 HOME, PANTALLA 14 PULGADAS, INCLUYE:LICENCIA OFFICE 365 PERSONAL SUSCRIPCIÓN ANUAL,PROVEEDOR:MC TREPO, S.A. DE C.V.,FECHA DE ADQUISICION(D/M/A):27/12/2018  | HP    | HP 240 G6     | 9,435.80        |
| 52766  | MESA                 | DE JUNTAS OVALADA DE 240 X 120 X 75, PROVEEDOR:EQUIPOS DE OFICINA DE VERACRUZ S.A. DE C.V.,FECHA DE ADQUISICION(D/M/A):11/05/2022  | S/M   | S/M           | 8,203.52        |
| 53111  | CLIMA                | MINISPLIT 36,000 BTU 220V MCA. PRIME, CONDENSADOR G3L11387300746810719002Q, EVAPORADORA G30113873107469107200036, PROVEEDOR: FERNANDO REQUEJO, S.A. DE C.V., FECHA DE ADQUISICION(D/M/A):30/06/2022  | PRIME | S/M           | 25,447.20       |
| 53385  | COMPUTADORA          | DE ESCRITORIO DESKTOP DELL VOSTRO 3681 SFF INTEL CORE I5-10400,DISCO DURO 1TB, RAM 8GB, WINDOWS 11 PRO CON MONITOR NO.SERIE 40Y87J3,DELL LED E1916HV, HD 18.5", RESOLUCION 1366X768 PANEL TN , PROVEEDOR:MOONTECH TECNOLOGIA Y SISTEMAS SA DE CV, FECHA DE ADQUISICION(D/M/A):22/11/2022   | DELL  | VOSTRO 3681   | 30,543.04       |
| 53386  | COMPUTADORA          | DE ESCRITORIO DESKTOP DELL VOSTRO 3681 SFF INTEL CORE I5-10400,DISCO DURO 1TB, RAM 8GB, WINDOWS 11 PRO CON MONITOR NO.SERIE 895D6K3,DELL LED E1916HV, HD 18.5", RESOLUCION 1366X768 PANEL TN , PROVEEDOR:MOONTECH TECNOLOGIA Y SISTEMAS SA DE CV, FECHA DE ADQUISICION(D/M/A):22/11/2022   | DELL  | VOSTRO 3681   | 30,543.04       |
| 53387  | COMPUTADORA          | DE ESCRITORIO DESKTOP DELL VOSTRO 3681 SFF INTEL CORE I5-10400,DISCO DURO 1TB, RAM 8GB, WINDOWS 11 PRO CON MONITOR NO.SERIE 895H6K3,DELL LED E1916HV, HD 18.5", RESOLUCION 1366X768 PANEL TN , PROVEEDOR:MOONTECH TECNOLOGIA Y SISTEMAS SA DE CV, FECHA DE ADQUISICION(D/M/A):22/11/2022   | DELL  | VOSTRO 3681   | 30,543.05       |
| 54111  | SILLÓN               | SILLON GERENCIAL CON RESPALDO ALTO, BRAZOS Y BASE CROMADA,MECANISMO RECLINABLE CON BLOQUEO Y TAPIZADO EN CURPIEL COLOR NEGRO, PROVEEDOR:COMERCIALIZADORA DE NEGOCIOS DEL PUERTO, FECHA DE ADQUISICION(D/M/A):14/12/23  | S/M   | S/M           | 8,653.76        |
| 54136  | ESCRITORIO           | ESCRITORIO EJECUTIVO RECTO CON PATA METALICA DE 1.60X60X75, PROVEEDOR: COMERCIALIZADORA DE NEGOCIOS DEL PUERTO, FECHA DE ADQUISICION(D/M/A):11/12/23   | S/M   | S/M           | 9,792.82        |
| 00260  | MESA                 | DE TRABAJO, CUBIERTA CRISTAL   | S/M   | S/M           | 5,509.19        |
| 01091  | MESA                 | PENINSULAR   | S/M   | S/M           | 3,260.76        |
| 01093  | CREDENZA             | UN PEDESTAL 2 CAJONES  | S/M   | S/M           | 3,952.12        |
| 01094  | LIBRERO              | SOBRE PUESTO   | S/M   | S/M           | 6,386.96        |
| 48928  | COMPUTADORA          | ELITE ONE 800 AIO TOUCH 23" PROVEEDOR: OPERADORA DE COMPUTO SA DE CV   | HP    | S/M           | 27,572.30       |
| 51446  | COMPUTADORA          | DESKTOP CI3-8100 4G 1T W10HOME 1WTY PROCESADOR INTEL CORE I3 8100 (3.60 GHZ),MEMORIA DE 4GB DDR4, DISCO DURO DE 1TB,VIDEO HD GRAPHICS 630,UNIDAD ÓPTICA DVD+R/RW, S.O. WINDOWS 10 HOME (64 BITS),"MONITOR DELL E1916HV DE 18.5" ".ASPECTO 16:9.RESOLUCIÓN 1366X768 A 60HZ.RELACIÓN DE CONTRASTE 600:1(TÍPICA).BRILLO 200 CD/M2(TÍPICO).TIEMPO DE RESPUESTA 5MS TÍPICO (NEGRO A BLANCO),ÁNGULO DE VISUALIZACIÓN:65°VERTICAL/90°HORIZONTAL.16.7 MILLONES DE COLORES.TECNOLOGÍA DE RETROILUMINACIÓN LED.CONECTIVIDAD:VGA INCLUYE:LICENCIA OFFICE 365 PERSONAL SUSCRIPCIÓN ANUAL,PROVEEDOR:MC TREPO, S.A. DE C.V.,FECHA DE ADQUISICION(D/M/A):27/12/18 | DELL  | INSPIRON 3470 | 17,112.78       |
| 51461  | COMPUTADORA          | PORTATIL HP 240 G6 PROCESADOR INTEL CELERON N4000 (1,1 GHZ HASTA 2.6 GHZ) MEMORIA RAM 4GB, DISCO DURO DE 500 GB, SIN DVD, WINDOWS 10 HOME, PANTALLA 14 PULGADAS, INCLUYE:LICENCIA OFFICE 365 PERSONAL SUSCRIPCIÓN ANUAL,PROVEEDOR:MC TREPO, S.A. DE C.V.,FECHA DE ADQUISICION(D/M/A):27/12/2018  | HP    | HP 240 G6     | 9,435.80        |
| 51778  | CLIMA                | MINI SPLIT 24,000 BTU 220V, CONDENSADORA:3C4698W005392, PROVEEDOR:INSUMOS Y SUMINISTROS REUS, S.A. DE C.V., FECHA DE ADQUISICION(D/M/A):13/05/2019   | GREE  | S/M           | 12,809.16       |
| 04277  | ESCRITORIO           | EJECUTIVO 75*210*210* CM   | VITRA | S/M           | 17,618.08       |
| 04279  | SILLÓN               | TUBULAR  | S/M   | S/M           | 3,732.88        |
| 04289  | SILLÓN               | EJECUTIVO RESPALDO ALTO  | S/M   | S/M           | 5,426.48        |
| 32237  | COMPUTADORA          | TECLADO CON MOUSE FOLIO: 32238   | HP    | A0X76LT       | 9,235.10        |
| 32276  | COMPUTADORA          | TECLADO CON MOUSE FOLIO:32239  | HP    | A0X76LT       | 9,235.10        |
| 32592  | COMPUTADORA          | ALL IN ONE (MONITOR/C.P.U,TECLADO Y MOUSE 32593)   | HP    | PRO 1005      | 17,453.36       |
| 32594  | COMPUTADORA          | ALL IN ONE (MONITOR/C.P.U,TECLADO Y MOUSE 32595)   | HP    | PRO 1005      | 17,453.36       |
| 48494  | CLIMA                | TIPO MINISPLIT / 24,000 BTUS - 220V / PROVEEDOR: HECTOR RAFAEL LAGUNES SANTISTEBAN, FECHA DE ACTUALIZACION (D/M/A):24/05/17  | LG    | SP242CN       | 22,350.88       |
| 49516  | MANIQUI              | PRACTICAS RCP SANI BABY, PROVEEDOR:JOAQUIN LOPEZ TEJERA, RECURSO:FORTAMUN OBRA 559, FECHA DE ADQUISICION (D/M/A): 15/10/2015   | S/M   | S/M           | 5,500.00        |
| 49517  | MODELO               | ANATOMICO PARA RCP ACCESORIOS, PROVEEDOR:JOAQUIN LOPEZ TEJERA, RECURSO:FORTAMUN OBRA 559, FECHA DE ADQUISICION (D/M/A): 15/10/2015   | S/M   | S/M           | 6,200.00        |

H. AYUNTAMIENTO DE VERACRUZ, VER.  
RELACIÓN DE BIENES MUEBLES QUE COMPONEN EL PATRIMONIO  
CUENTA PÚBLICA 2023

| CÓDIGO | DESCRIPCIÓN DEL BIEN |   |              | VALOR EN LIBROS  |           |
|--------|----------------------|---|--------------|------------------|-----------|
| 51444  | COMPUTADORA          | DESKTOP CI3-8100 4G 1T W10HOME 1WTY PROCESADOR INTEL CORE I3 8100 (3.60 GHZ),MEMORIA DE 4GB DDR4, DISCO DURO DE 1TB,VIDEO HD GRAPHICS 630,UNIDAD ?TICA DVD+R/RW, S.O. WINDOWS 10 HOME (64 BITS),"MONITOR DELL E1916HV DE 18.5" ".ASPECTO 16:9.RESOLUCI? 1366X768 A 60HZ.RELACI? DE CONTRASTE 600:1(T?ICA).BRILLO 200 CD/M2(T?ICO).TIEMPO DE RESPUESTA 5MS T?ICO (NEGRO A BLANCO),?NGULO DE VISUALIZACI?:65?VERTICAL/90?HORIZONTAL.16.7 MILLONES DE COLORES.TECNOLOG? DE RETROILUMINACI? LED.CONECTIVIDAD:VGA INCLUYE:LICENCIA OFFICE 365 PERSONAL SUSCRIPCI? ANUAL,PROVEEDOR:MC TREPO, S.A. DE C.V.,FECHA DE ADQUISICION(D/M/A):27/12/18**EN ESTE BIEN SE ENCUENTRA LA MEMORIA RAM ADATA 4GB, DDR4,2666MHZ DE FOLIO 9156/23 | DELL         | INSPIRON 3470    | 17,112.78 |
| 51530  | COMPUTADORA          | DESKTOP DELL VOSTRO 3470,PROCESADOR INTEL CORE I3-8100 8A GENERACION (4 NUCLEOS/6MB/4T/3.6GHZ/65W).MEMORIA RAM DE 4GB DDR4 2666MHZ (1X4GB),DISCO DURO DE 1TB (7200RPM) SATA,TARJETA DE VIDEO INTEGRADA INTEL HD, UNIDAD MULTIMEDIA DVD+-RW WINDOWS 10 PRO 64BIT MULTILENGUAJE,WIRELESS 1707+BLUETOOTH 4.0,TECLADO DELL USB KB216,MOUSE ÓPTICO DELL USB MS116.PUERTOS:USB 3.0(2). USB 2.0(4). HDMI(1). VGA(1). RJ-45. 3 STACK AUDIO JACKS QUE SOPORTA 5.1 DE SONIDO ENVOLVENTE,LECTOR DE TARJETAS 5 EN 1(SD,SDHC,SDXC,MMC,MMC+),INCLUYE MONITOR DELL E1916HV DE 18.5" NO.SERIE:5XXHKN2, PROVEEDOR:MC TREPO, S.A. DE C.V.,FECHA DE ADQUISICION(D/M/A):06/06/2019  | DELL         | VOSTRO 3470      | 17,318.08 |
| 52662  | ARCHIVERO            | DE 3 GAVETAS CON CHAPA GENERAL, PROVEEDOR: EQUIPOS DE OFICINA DE VERACRUZ S.A. DE C.V., FECHA DE ADQUISICION(D/M/A):21/02/2022  | S/M          | S/M              | 8,391.44  |
| 53596  | ARCHIVERO            | VERTICAL DE 3 GAVETAS, MEDIDAS : 47X70X1.02 MTS EN LAMINA CALIBRE 21, TAM.OFICIO/CARTA, COLOR NEGRO, PROVEEDOR:COMERCIALIZADORA DE NEGOCIOS DEL PUERTO S.A. DE C.V., FECHA DE ADQUISICION(D/M/A):12/102022  | S/M          | S/M              | 8,647.80  |
| 53597  | ARCHIVERO            | VERTICAL DE 3 GAVETAS, MEDIDAS : 47X70X1.02 MTS EN LAMINA CALIBRE 21, TAM.OFICIO/CARTA, COLOR NEGRO, PROVEEDOR:COMERCIALIZADORA DE NEGOCIOS DEL PUERTO S.A. DE C.V., FECHA DE ADQUISICION(D/M/A):12/102022  | S/M          | S/M              | 8,647.80  |
| 53598  | ARCHIVERO            | VERTICAL DE 3 GAVETAS, MEDIDAS : 47X70X1.02 MTS EN LAMINA CALIBRE 21, TAM.OFICIO/CARTA, COLOR NEGRO, PROVEEDOR:COMERCIALIZADORA DE NEGOCIOS DEL PUERTO S.A. DE C.V., FECHA DE ADQUISICION(D/M/A):12/102022  | S/M          | S/M              | 8,647.80  |
| 53934  | COMPUTADORA          | LAPTOP DELL 5430, 14 PULGADAS, INTEL CORE I5-1235U, 8GB, WINDOWS 11 PRO,256GB, SERIE: 4NZCTT3,PROVEEDOR:MOONTECH TECNOLOGIA Y SISTEMAS, FECHA DE ADQUISICION(D/M/A):24/08/23  | DELL         | 5430             | 39,834.76 |
| 01036  | ESCRITORIO           | SECRETARIAL CON 2 CAJONES   | S/M          | S/M              | 4,119.76  |
| 01037  | ESCRITORIO           | SECRETARIAL CON 2 CAJONES   | S/M          | S/M              | 4,119.76  |
| 01136  | ESCRITORIO           | 5 CAJONES   | S/M          | S/M              | 8,923.88  |
| 01234  | ARCHIVERO            | 4 CAJONES   | PM LA PIEDAD | S/M              | 3,210.88  |
| 01235  | ARCHIVERO            | 4 CAJONES   | PM LA PIEDAD | S/M              | 3,210.88  |
| 01236  | GABINETE             | 4 ENTREPAÑOS  | PM LA PIEDAD | S/M              | 3,341.96  |
| 04294  | MESA                 | PENINSULAR 180*70*75  | S/M          | S/M              | 3,549.60  |
| 04296  | SILLÓN               | EJECUTIVO CON BRAZOS  | S/M          | S/M              | 6,407.84  |
| 04297  | SILLÓN               | DE VISITA CON BRAZOS  | S/M          | S/M              | 5,670.08  |
| 04298  | SILLÓN               | DE VISITA CON BRAZOS  | S/M          | S/M              | 5,670.08  |
| 04299  | SILLÓN               | DE VISITA CON BRAZOS  | S/M          | S/M              | 5,670.08  |
| 32391  | IMPRESORA            |   | HP           | LASER JET P2035N | 10,367.99 |
| 32466  | TRIPIE               | TIPO PORTERIA PARA PANTALLA   | ROMMS        | MS-250           | 5,336.00  |
| 32587  | COMPUTADORA          | ALL IN ONE (MONITOR/C.P.U,TECLADO Y MOUSE 32586)  | HP           | PRO 1005AIOPC    | 17,453.36 |
| 50275  | CLIMA                | AIRE ACONDICIONADO TIPO MINI-SPLIT, CAPACIDAD DE 18,000 BTUS 220V, SERIE DEL CONDENSADOR:602TAHQD4505, RECURSO:FEDERAL, PROVEEDOR:HECTOR RAFAEL LAGUNES SANTISTEBAN, FECHA DE ADQUISICION (D/M/A):21/07/2016  | LG           | SP182CN          | 9,929.99  |
| 50414  | CLIMA                | AIRE ACONDICIONADO TIPO MINI-SPLIT, CAPACIDAD DE 24,000 BTUS 220V, SERIE DEL CONDENSADOR: 603TADRBY162 , PROVEEDOR:HECTOR RAFAEL LAGUNES SANTISTEBAN, RECURSO: FEDERAL, FECHA DE ADQUISICION (D/M/A): 28/10/16  | LG           | SP242CN          | 12,090.00 |

H. AYUNTAMIENTO DE VERACRUZ, VER.  
RELACIÓN DE BIENES MUEBLES QUE COMPONEN EL PATRIMONIO  
CUENTA PÚBLICA 2023

| CÓDIGO | DESCRIPCIÓN DEL BIEN |  |           | VALOR EN LIBROS |           |
|--------|----------------------|--|-----------|-----------------|-----------|
| 51445  | COMPUTADORA          | DESKTOP CI3-8100 4G 1T W10HOME 1WTY PROCESADOR INTEL CORE I3 8100 (3.60 GHZ),MEMORIA DE 4GB DDR4, DISCO DURO DE 1TB,VIDEO HD GRAPHICS 630,UNIDAD ÓPTICA DVD+R/RW, S.O. WINDOWS 10 HOME (64 BITS),"MONITOR DELL E1916HV DE 18.5" ".ASPECTO 16:9.RESOLUCIÓN 1366X768 A 60HZ.RELACIÓN DE CONTRASTE 600:1(TÍPICA).BRILLO 200 CD/M2(TÍPICO).TIEMPO DE RESPUESTA 5MS TÍPICO (NEGRO A BLANCO),ÁNGULO DE VISUALIZACIÓN:65°VERTICAL/90°HORIZONTAL.16.7 MILLONES DE COLORES.TECNOLOGÍA DE RETROILUMINACIÓN LED.CONECTIVIDAD:VGA INCLUYE:LICENCIA OFFICE 365 PERSONAL SUSCRIPCIÓN ANUAL,PROVEEDOR:MC TREPO, S.A. DE C.V.,FECHA DE ADQUISICION(D/M/A):27/12/18 | DELL      | INSPIRON 3470   | 17,112.78 |
| 51463  | COMPUTADORA          | PORTÁTIL HP 240 G6 PROCESADOR INTEL CELERON N4000 (1,1 GHZ HASTA 2.6 GHZ) MEMORIA RAM 4GB, DISCO DURO DE 500 GB, SIN DVD, WINDOWS 10 HOME, PANTALLA 14 PULGADAS, INCLUYE:LICENCIA OFFICE 365 PERSONAL SUSCRIPCIÓN ANUAL,PROVEEDOR:MC TREPO, S.A. DE C.V.,FECHA DE ADQUISICION(D/M/A):27/12/2018  | HP        | HP 240 G6       | 9,435.80  |
| 52671  | ESCRITORIO           | METAL C/1PEDESTAL DERECHO 1, PROVEEDOR: EQUIPOS DE OFICINA DE VERACRUZ SA DE CV; FECHA DE ADQUISICION(D/M/A):10/03/2022  | S/M       | S/M             | 7,116.60  |
| 52672  | ESCRITORIO           | METAL C/1PEDESTAL DERECHO 1, PROVEEDOR: EQUIPOS DE OFICINA DE VERACRUZ SA DE CV; FECHA DE ADQUISICION(D/M/A):10/03/2022  | S/M       | S/M             | 7,116.60  |
| 53369  | COMPUTADORA          | DE ESCRITORIO DESKTOP DELL VOSTRO 3681 SFF INTEL CORE I5-10400,DISCO DURO 1TB, RAM 8GB, WINDOWS 11 PRO CON MONITOR NO.SERIE 897F6K3, DELL LED E1916HV, HD 18.5", RESOLUCION 1366X768 PANEL TN , PROVEEDOR:MOONTECH TECNOLOGIA Y SISTEMAS SA DE CV, FECHA DE ADQUISICION(D/M/A):22/11/2022  | DELL      | VOSTRO          | 30,543.04 |
| 53370  | COMPUTADORA          | DE ESCRITORIO DESKTOP DELL VOSTRO 3681 SFF INTEL CORE I5-10400,DISCO DURO 1TB, RAM 8GB, WINDOWS 11 PRO CON MONITOR NO.SERIE 8DVG6K3,DELL LED E1916HV, HD 18.5", RESOLUCION 1366X768 PANEL TN , PROVEEDOR:MOONTECH TECNOLOGIA Y SISTEMAS SA DE CV, FECHA DE ADQUISICION(D/M/A):22/11/2022   | DELL      | VOSTRO 3681     | 30,543.05 |
| 53489  | ESCRITORIO           | SECRETARIAL METALICO DE 1.20X .75X .75 MTS CON CAJON PAPELERO Y ARCHIVO, PROVEEDOR: COMERCIALIZADORA DE NEGOCIOS DEL PUERTO SA DE CV, FECHA DE ADQUISICION(D/M/A):12/10/2022   | S/M       | S/M             | 7,723.28  |
| 53490  | ESCRITORIO           | SECRETARIAL METALICO DE 1.20X .75X .75 MTS CON CAJON PAPELERO Y ARCHIVO, PROVEEDOR: COMERCIALIZADORA DE NEGOCIOS DEL PUERTO SA DE CV, FECHA DE ADQUISICION(D/M/A):12/10/2022   | S/M       | S/M             | 7,723.28  |
| 53491  | ESCRITORIO           | SECRETARIAL METALICO DE 1.20X .75X .75 MTS CON CAJON PAPELERO Y ARCHIVO, PROVEEDOR: COMERCIALIZADORA DE NEGOCIOS DEL PUERTO SA DE CV, FECHA DE ADQUISICION(D/M/A):12/10/2022   | S/M       | S/M             | 7,723.28  |
| 01095  | ARCHIVERO            | 4 CAJONES  | S/M       | S/M             | 5,131.84  |
| 01107  | ESCRITORIO           | 2 CAJONES  | S/M       | S/M             | 3,341.96  |
| 01108  | ESCRITORIO           | 2 CAJONES, FECHA DE ACTUALIZACION (D/M/A):02/05/17   | S/M       | S/M             | 3,341.96  |
| 01135  | SOFA                 | 3 PIEZAS   | S/M       | S/M             | 12,526.84 |
| 01139  | CREDENZA             | UN PEDESTAL 5 CAJONES DOS PUERTAS  | S/M       | S/M             | 8,864.72  |
| 32590  | COMPUTADORA          | ALL IN ONE (MONITOR/C.P.U,TECLADO Y MOUSE 32591)   | HP        | PRO 1005        | 17,453.36 |
| 48445  | CAMARA               | REFLEX DIGITAL   | NIKON     | D3200           | 15,466.66 |
| 48947  | COMPUTADORA          | ELITE ONE 800 AIO TOUCH 23" PROVEEDOR: OPERADORA DE COMPUTO SA DE CV   | HP        | S/M             | 27,572.31 |
| 49138  | BAFLE                | AMPLIFICADO ACTIVO RECARGABLE, PROVEEDOR: SERVICIOS MUSICALES INTEGRALES YAEE.S.A. DE C.V.(INCLUYE STAND)  | AUDIOBAHN | S/M             | 5,394.00  |
| 51447  | COMPUTADORA          | DESKTOP CI3-8100 4G 1T W10HOME 1WTY PROCESADOR INTEL CORE I3 8100 (3.60 GHZ),MEMORIA DE 4GB DDR4, DISCO DURO DE 1TB,VIDEO HD GRAPHICS 630,UNIDAD ÓPTICA DVD+R/RW, S.O. WINDOWS 10 HOME (64 BITS),"MONITOR DELL E1916HV DE 18.5" ".ASPECTO 16:9.RESOLUCIÓN 1366X768 A 60HZ.RELACIÓN DE CONTRASTE 600:1(TÍPICA).BRILLO 200 CD/M2(TÍPICO).TIEMPO DE RESPUESTA 5MS TÍPICO (NEGRO A BLANCO),ÁNGULO DE VISUALIZACIÓN:65°VERTICAL/90°HORIZONTAL.16.7 MILLONES DE COLORES.TECNOLOGÍA DE RETROILUMINACIÓN LED.CONECTIVIDAD:VGA INCLUYE:LICENCIA OFFICE 365 PERSONAL SUSCRIPCIÓN ANUAL,PROVEEDOR:MC TREPO, S.A. DE C.V.,FECHA DE ADQUISICION(D/M/A):27/12/18 | DELL      | INSPIRON 3470   | 17,112.78 |
| 52812  | CLIMA                | MINISPLIT 36000 BTU 220V MCA.PRIME, CONDENSADOR:G3L113873007468107190034, EVAPORADORA:G3011387310746910720002H, PROVEEDOR:FERNANDO REQUEJO, S.A. DE C.V., FECHA DE ADQUISICION(D/M/A):09/07/2022   | PRIME     | S/M             | 25,447.20 |
| 53156  | COMPUTADORA          | COMPUTADORA DE ESCRITORIO DESKTOP DELL VOSTRO 3681 SFF INTEL , SERIE DEL MONITOR C1CS5K3, PROVEEDOR:MOONTECH TECNOLOGIA Y SISTEMAS SA DE CV, FECHA DE ADQUISICION(D/M/A):22/07/2022  | DELL      | VOSTRO 3681     | 30,543.04 |
| 53244  | ARCHIVERO            | VERTICAL DE 3 GAVETAS, MEDIDAS:47X70X1.02 MTS EN LAMINA CALIBRE 21,TAMA? OFICIO/CARTA, COLOR NEGRO, PROVEEDOR:COMERCIALIZADORA DE NEGOCIOS DEL PUERTO, S.A. DE C.V., FECHA DE ADQUISICION(D/M/A):12/10/2022  | S/M       | S/M             | 8,647.80  |

H. AYUNTAMIENTO DE VERACRUZ, VER.  
RELACIÓN DE BIENES MUEBLES QUE COMPONEN EL PATRIMONIO  
CUENTA PÚBLICA 2023

| CÓDIGO | DESCRIPCIÓN DEL BIEN |  |               | VALOR EN LIBROS |           |
|--------|----------------------|--|---------------|-----------------|-----------|
| 53245  | ARCHIVERO            | VERTICAL DE 3 GAVETAS, MEDIDAS:47X70X1.02 MTS EN LAMINA CALIBRE 21,TAMA? OFICIO/CARTA, COLOR NEGRO, PROVEEDOR:COMERCIALIZADORA DE NEGOCIOS DEL PUERTO, S.A. DE C.V., FECHA DE ADQUISICION(D/M/A):12/10/2022  | S/M           | S/M             | 8,647.80  |
| 53246  | MESA                 | DE JUNTAS EJECUTIVA DE 2.40X1X.75MTS CON PATA RECTA EN LAMINADO PLASTICO, PROVEEDOR:COMERCIALIZADORA DE NEGOCIOS DEL PUERTO, S.A. DE C.V., FECHA DE ADQUISICION(D/M/A):12/10/2022  | S/M           | S/M             | 15,049.84 |
| 04274  | SILLÓN               | DE VISITA  | S/M           | S/M             | 3,950.96  |
| 04275  | SILLÓN               | DE VISITA  | S/M           | S/M             | 3,950.96  |
| 04276  | SILLÓN               | EJECUTIVO  | S/M           | S/M             | 4,766.44  |
| 27779  | SILLÓN               | VISITA TUBULAR   | S/M           | S/M             | 4,070.44  |
| 27780  | SILLÓN               | VISITA TUBULAR   | S/M           | S/M             | 4,070.44  |
| 27781  | SILLÓN               | VISITA TUBULAR   | S/M           | S/M             | 4,070.44  |
| 27782  | SILLÓN               | VISITA TUBULAR   | S/M           | S/M             | 4,070.44  |
| 27783  | SILLÓN               | VISITA TUBULAR   | S/M           | S/M             | 4,070.44  |
| 27784  | SILLÓN               | VISITA TUBULAR   | S/M           | S/M             | 4,070.44  |
| 27785  | MESA                 | DE 160 X 100 CM  | S/M           | S/M             | 9,848.40  |
| 27786  | CONJUNTO             | DE 140 X 170   | S/M           | S/M             | 19,778.00 |
| 27787  | SILLÓN               | EJECUTIVO RESPALDO ALTO  | S/M           | S/M             | 5,897.44  |
| 48926  | COMPUTADORA          | ELITE ONE 800 AIO TOUCH 23" PROVEEDOR: OPERADORA DE COMPUTO SA DE CV   | HP            | S/M             | 27,572.30 |
| 49424  | CLIMA                | TIPO MINISPLIT CAPACIDAD DE 18,000 BTUS/220V, SERIE DEL CONDENSADOR:503TAQPCU428, INCLUYE INSTALACION, PROVEEDOR:HECTOR RAFAEL LAGUNES SANTISTEBAN, RECURSO:FORTAMUN OBRA 564, FECHA DE ADQUISICION (D/M/A):24/09/2015   | LG            | SP182CN         | 11,308.16 |
| 50755  | CLIMA                | TIPO MINI-SPLIT, CAPACIDAD DE 18,000 BTUS, 220V, SERIE DEL CONDENSADOR:602TAEJD4132, PROVEEDOR:HECTOR RAFAEL LAGUNES SANTISTEBAN, FECHA DE ADQUISICION(D/M/A):02/05/2017,RECURSO: FEDERAL FORTAMUN   | LG            | SP182CN         | 9,929.99  |
| 51356  | CONJUNTO             | EJECUTIVO, PROVEEDOR:EQUIPOS DE OFICINA DE VERACRUZ S.A. DE C.V., FECHA DE ADQUISICION(D/M/A):15/11/18   | S/M           | S/M             | 10,705.52 |
| 51448  | COMPUTADORA          | DESKTOP CI3-8100 4G 1T W10HOME 1WTY PROCESADOR INTEL CORE I3 8100 (3.60 GHZ),MEMORIA DE 4GB DDR4, DISCO DURO DE 1TB,VIDEO HD GRAPHICS 630,UNIDAD ÓPTICA DVD+R/RW, S.O. WINDOWS 10 HOME (64 BITS),"MONITOR DELL E1916HV DE 18.5" ".ASPECTO 16:9.RESOLUCIÓN 1366X768 A 60HZ.RELACIÓN DE CONTRASTE 600:1(TÍPICA).BRILLO 200 CD/M2(TÍPICO).TIEMPO DE RESPUESTA 5MS TÍPICO (NEGRO A BLANCO).ÁNGULO DE VISUALIZACIÓN:65°VERTICAL/90°HORIZONTAL.16.7 MILLONES DE COLORES.TECNOLOGÍA DE RETROILUMINACIÓN LED.CONECTIVIDAD:VGA INCLUYE:LICENCIA OFFICE 365 PERSONAL SUSCRIPCIÓN ANUAL,PROVEEDOR:MC TREPO, S.A. DE C.V.,FECHA DE ADQUISICION(D/M/A):27/12/18 | DELL          | INSPIRON 3470   | 17,112.78 |
| 51464  | COMPUTADORA          | PORTÁTIL HP 240 G6 PROCESADOR INTEL CELERON N4000 (1.1 GHZ HASTA 2.6 GHZ) MEMORIA RAM 4GB, DISCO DURO DE 500 GB, SIN DVD, WINDOWS 10 HOME, PANTALLA 14 PULGADAS, INCLUYE:LICENCIA OFFICE 365 PERSONAL SUSCRIPCIÓN ANUAL,PROVEEDOR:MC TREPO, S.A. DE C.V.,FECHA DE ADQUISICION(D/M/A):27/12/2018  | HP            | HP 240 G6       | 9,435.79  |
| 53366  | COMPUTADORA          | DE ESCRITORIO DESKTOP DELL VOSTRO 3681 SFF INTEL CORE I5-10400,DISCO DURO 1TB, RAM 8GB, WINDOWS 11 PRO CON MONITOR NO.SERIE DSN3MJ3 ,DELL LED E1916HV, HD 18.5", RESOLUCION 1366X768 PANEL TN , PROVEEDOR:MOONTECH TECNOLOGÍA Y SISTEMAS SA DE CV, FECHA DE ADQUISICION(D/M/A):22/11/2022  | DELL          | VOSTRO 3681     | 30,543.04 |
| 53367  | COMPUTADORA          | DE ESCRITORIO DESKTOP DELL VOSTRO 3681 SFF INTEL CORE I5-10400,DISCO DURO 1TB, RAM 8GB, WINDOWS 11 PRO CON MONITOR NO.SERIE D476MJ3,DELL LED E1916HV, HD 18.5", RESOLUCION 1366X768 PANEL TN , PROVEEDOR:MOONTECH TECNOLOGÍA Y SISTEMAS SA DE CV, FECHA DE ADQUISICION(D/M/A):22/11/2022   | DELL          | VOSTRO 3681     | 30,543.05 |
| 54016  | TELÉFONO             | TELÉFONO CISCO IP PHONE 7841 DE 4 LINEAS CON PANTALLA LCD DE 3.5", PROVEEDOR:COMERCIALIZADORA CUENCA SAN JUAN, FECHA DE ADQUISICION(D/M/A):24/10/2023  | CISCO         | IP PHONE 7841   | 8,613.00  |
| 01783  | REFRIGERADOR         |  | MABE          | RM65W04         | 2,708.25  |
| 01971  | REGULADOR            | DE VOLTAJE, 5 - P-COPIAD   | ISB SOLABASIC | D21202          | 2,487.97  |
| 01975  | LIBRERO              | 5 ENTREPAÑOS   | S/M           | S/M             | 3,726.00  |
| 01978  | ESCRITORIO           | 2 CAJONES  | S/M           | S/M             | 3,796.68  |
| 03044  | ESCRITORIO           | SECRETARIAL EN MADERA EN ESCUADRA  | S/M           | S/M             | 11,010.00 |
| 03572  | C.P.U.               |  | HP            | 505             | 7,784.00  |
| 03615  | MONITOR              |  | HP            | XJ311A          | 2,668.00  |

H. AYUNTAMIENTO DE VERACRUZ, VER.  
RELACIÓN DE BIENES MUEBLES QUE COMPONEN EL PATRIMONIO  
CUENTA PÚBLICA 2023

| CÓDIGO | DESCRIPCIÓN DEL BIEN |  |         |                      | VALOR EN LIBROS |
|--------|----------------------|--|---------|----------------------|-----------------|
| 04395  | LIBRERO              | 4 ENTREPAÑOS   | S/M     | S/M                  | 2,857.08        |
| 04481  | MESA                 | DE REUNION 120 DE DIAMETRO 75* 28MM  | S/M     | S/M                  | 2,594.92        |
| 04490  | CREDENZA             | 3 CAJONES  | S/M     | S/M                  | 8,016.76        |
| 19138  | ARCHIVERO            | CON 4 CAJONES  | S/M     | S/M                  | 3,200.00        |
| 19207  | CLIMA                | DE PARED   | CARRIER | S/M                  | 2,500.00        |
| 27765  | ESCRITORIO           | CON PEDESTAL ARCHIVERO Y PAPELERO  | S/M     | S/M                  | 3,341.96        |
| 27766  | ESCRITORIO           | CON PEDESTAL ARCHIVERO Y PAPELERO  | S/M     | S/M                  | 3,341.96        |
| 27767  | ESCRITORIO           | CON PEDESTAL ARCHIVERO Y PAPELERO  | S/M     | S/M                  | 3,341.96        |
| 27769  | ESCRITORIO           | CON PEDESTAL ARCHIVERO Y PAPELERO  | S/M     | S/M                  | 3,341.96        |
| 27771  | ESCRITORIO           | CON PEDESTAL ARCHIVERO Y PAPELERO  | S/M     | S/M                  | 3,341.96        |
| 27774  | ESCRITORIO           | CON PEDESTAL ARCHIVERO Y PAPELERO  | S/M     | S/M                  | 3,341.96        |
| 27776  | ESCRITORIO           | CON PEDESTAL ARCHIVERO Y PAPELERO  | S/M     | S/M                  | 3,341.96        |
| 32343  | COMPUTADORA          | ALL IN ONE (MONITOR/C.P.U,TECLADO Y MOUSE 32344)   | HP      | PRO 1005             | 17,453.36       |
| 35659  | CLIMA                | MINI SPLIT DE 12000 BTU  | MIRAGE  | EXF-121D             | 9,210.40        |
| 36164  | ARCHIVERO            | 4 GAVETAS  | S/M     | S/M                  | 3,316.44        |
| 48396  | VIDEO CAMARA         | HD SEMIPROFESIONAL 16MP /<br>INTEGRALES Y COMPUTO S.A. DE C.V. PROVEEDOR: MULTISERVICIOS   | SONY    | DCR-SR21             | 6,784.54        |
| 48417  | CLIMA                | EQUIPO DE AIRE ACONDICIONADO (PROVEEDOR D & L)   | DAIKIN  | DCC060XXX3DXXX<br>AA | 40,015.31       |
| 48418  | CLIMA                | EQUIPO DE AIRE ACONDICIONADO (PROVEEDOR D & L)   | DAIKIN  | DCC060XXX3DXXX       | 40,015.31       |
| 48440  | CLIMA                | EQUIPO DE AIRE ACONDICIONADO TIPO MINI-SPLIT "HI-WALL" 24,000 BTU / PROVEEDOR:ESPECIALIDADES CLIMATICAS DEL GOLFO S.A. DE C.V.   | MIRAGE  | S/M                  | 7,400.01        |
| 48904  | COMPUTADORA          | LAPTOP IDEAPAD NOTEBOOK 14 CIE / PROVEEDOR: OPERADORA DE COMPUTO, S.A.D E C.V.   | S/M     | G400                 | 7,888.00        |
| 48905  | COMPUTADORA          | LAPTOP IDEAPAD NOTEBOOK 14 CIE / PROVEEDOR: OPERADORA DE COMPUTO, S.A.D E C.V., FECHA DE ACTUALIZACION D/M/A):23/02/17   | S/M     | G400                 | 7,888.00        |
| 50917  | COMPUTADORA          | DE ESCRITORIO, INTEL CORE I37100 4GB, 1TB, MONITOR 18.5 , SERIE:BG5DNG2, WIN 10 HOME, INCLUYE LICENCIA:PROGRAMA OFFICE HOGAR Y EMPRESAS 2016 1PC, PROVEEDOR:OFIX S.A. DE C.V. ,FECHA DE ADQUISICION(D/M/A):01/03/2018  | DELL    | INSPIRON 3268        | 16,939.00       |
| 50918  | COMPUTADORA          | DE ESCRITORIO, INTEL CORE I37100 4GB, 1TB, MONITOR 18.5 , SERIE:HC5DNG2,WIN 10 HOME, INCLUYE LICENCIA:PROGRAMA OFFICE HOGAR Y EMPRESAS 2016 1PC, PROVEEDOR:OFIX S.A. DE C.V. ,FECHA DE ADQUISICION(D/M/A):01/03/2018   | DELL    | INSPIRON 3268        | 16,939.00       |
| 51821  | COMPUTADORA          | DESKTOP DELL VOSTRO 3470,PROCESADOR INTEL CORE I3-8100 8A GENERACION (4 NUCLEOS/6MB/4T/3.6GHZ/65W),MEMORIA RAM DE 4GB DDR4 2666MHZ (1X4GB),DISCO DURO DE 1TB (7200RPM) SATA,TARJETA DE VIDEO INTEGRADA INTEL HD, UNIDAD MULTIMEDIA DVD+/-RW WINDOWS 10 PRO 64BIT MULTILENGUAJE,WIRELESS 1707+BLUETOOTH 4.0,TECLADO DELL USB KB216,MOUSE ÓPTICO DELL USB MS116.PUERTOS:USB 3.0(2). USB 2.0(4). HDMI(1), VGA(1), RJ-45, 3-STACK AUDIO JACKS QUE SOPORTA 5.1 DE SONIDO ENVOLVENTE,LECTOR DE TARJETAS 5 EN 1(SD,SDHC,SDXC,MMC,MMC+),INCLUYE MONITOR DELL E1916HV DE 18.5" NO.SERIE:3YYK8V2, PROVEEDOR:MCTREPO, S.A. DE C.V.,FECHA DE ADQUISICION(D/M/A):22/07/2019 | DELL    | VOSTRO 3470          | 17,318.08       |
| 51822  | COMPUTADORA          | DESKTOP DELL VOSTRO 3470,PROCESADOR INTEL CORE I3-8100 8A GENERACION (4 NUCLEOS/6MB/4T/3.6GHZ/65W),MEMORIA RAM DE 4GB DDR4 2666MHZ (1X4GB),DISCO DURO DE 1TB (7200RPM) SATA,TARJETA DE VIDEO INTEGRADA INTEL HD, UNIDAD MULTIMEDIA DVD+/-RW WINDOWS 10 PRO 64BIT MULTILENGUAJE,WIRELESS 1707+BLUETOOTH 4.0,TECLADO DELL USB KB216,MOUSE ÓPTICO DELL USB MS116.PUERTOS:USB 3.0(2). USB 2.0(4). HDMI(1), VGA(1), RJ-45, 3-STACK AUDIO JACKS QUE SOPORTA 5.1 DE SONIDO ENVOLVENTE,LECTOR DE TARJETAS 5 EN 1(SD,SDHC,SDXC,MMC,MMC+),INCLUYE MONITOR DELL E1916HV DE 18.5" NO.SERIE:4VXK8V2, PROVEEDOR:MCTREPO, S.A. DE C.V.,FECHA DE ADQUISICION(D/M/A):22/07/2019 | DELL    | VOSTRO 3470          | 17,318.08       |
| 52322  | COMPUTADORA          | COMPUTADORA DE ESCRITORIO CON LAS SIGUIENTES CARACTERISTICAS: PROCESADOR INTEL CORE 13-9100, MEMORIA 4GB RAM, DISCO 1TB HDD, SISTEMA OPERATIVO WINDOWS 10 PRO 64-BIT INTEL UHD GRAPHICS 630, LAN INALAMBRIKA, BLUETOOTH, MONITOR DELL E1916HV 18.5" SERIE: CN-OHN22V-FCC00-07R-C00B, LED, PROVEEDOR: XALPUE SA DE CV, FECHA DE ADQUISICION(D/M/A):03/11/2020   | DELL    | VOSTRO 3000 3471     | 17,165.68       |
| 52323  | COMPUTADORA          | COMPUTADORA DE ESCRITORIO CON LAS SIGUIENTES CARACTERISTICAS: PROCESADOR INTEL CORE 13-9100, MEMORIA 4GB RAM, DISCO 1TB HDD, SISTEMA OPERATIVO WINDOWS 10 PRO 64-BIT INTEL UHD GRAPHICS 630, LAN INALAMBRIKA, BLUETOOTH, MONITOR DELL E1916HV 18.5" SERIE: CN-OHN22V-FCC00-07R-C08B, LED, PROVEEDOR: XALPUE SA DE CV, FECHA DE ADQUISICION(D/M/A):03/11/2020   | DELL    | VOSTRO 3000 3471     | 17,165.68       |

H. AYUNTAMIENTO DE VERACRUZ, VER.  
RELACIÓN DE BIENES MUEBLES QUE COMPONEN EL PATRIMONIO  
CUENTA PÚBLICA 2023

| CÓDIGO | DESCRIPCIÓN DEL BIEN |  |          | VALOR EN LIBROS    |           |
|--------|----------------------|--|----------|--------------------|-----------|
| 52325  | COMPUTADORA          | COMPUTADORA DE ESCRITORIO CON LAS SIGUIENTES CARACTERISTICAS: PROCESADOR INTEL CORE I3-9100, MEMORIA 4GB RAM, DISCO 1TB HDD, SISTEMA OPERATIVO WINDOWS 10 PRO 64-BIT INTEL UHD GRAPHICS 630, LAN INALAMBRICA, BLUETOOTH, MONITOR DELL E1916HV 18.5" SERIE: CN-0HN22V-FCC00-07R-DNWB, LED, PROVEEDOR: XALPUE SA DE CV, FECHA DE ADQUISICION(D/M/A):03/11/2020 | DELL     | VOSTRO 3000 3471   | 17,165.68 |
| 52481  | MULTIFUNCIONAL       | PROVEEDOR:INSUMOS Y SUMINISTROS REUS S.A. DE C.V.,FECHA DE ADQUISICION(D/M/A):23/02/2021   | HP       | OFFICEJET PRO 7740 | 6,831.00  |
| 52632  | ARCHIVERO            | DE 3 GAVETAS CON CHAPA GENERAL ,PROVEEDOR: EQUIPOS DE OFICINA DE VERACRUZ S.A. DE C.V., FECHA DE ADQUISICION (D/M/A): 31/01/2022   | S/M      | S/M                | 8,391.44  |
| 52633  | ARCHIVERO            | DE 3 GAVETAS CON CHAPA GENERAL ,PROVEEDOR: EQUIPOS DE OFICINA DE VERACRUZ S.A. DE C.V., FECHA DE ADQUISICION (D/M/A): 31/01/2022   | S/M      | S/M                | 8,391.44  |
| 52811  | CLIMA                | MINISPLIT 18000 BTU 220V MCA.FRIKKO AVANT, CONDENSADOR:VKK01800RUWPBCG9XJB0211, EVAPORADORA:VKK01800RUNPOCG9XJ40100, PROVEEDOR:FERNANDO REQUEJO, S.A. DE C.V., FECHA DE ADQUISICION(D/M/A):29/06/2022  | FRIKKO   | S/M                | 10,529.40 |
| 53070  | COMPUTADORA          | DE ESCRITORIO DESKTOP DELL VOSTRO 3681 SFF INTEL,SERIE DE MONITOR:44NB733, PROVEEDOR:MOONTECH TECNOLOGIA Y SISTEMAS SA DE CV, FECHA DE ADQUISICION(D/M/A):03/08/2022   | DELL     | VOSTRO 3681        | 30,543.04 |
| 53526  | TRIPLE               | TRIPLE PROFESIONAL, MARCA COMAN DE USO RUDO Y ALUMINIO DE 74 PULGADAS, PROVEEDOR:SUMINISTROS Y SERVICIOS GBSY SA DE CV, FECHA DE ADQUISICION(D/M/A):16/12/2022   | COMAN    | S/M                | 8,352.00  |
| 53563  | MODULO               | MODULO RECTO PARA 4 PERSONAS CON CAJON PAPELERO Y ARCHIVO (ISLA) DIVISION DE MADERA,PROVEEDOR:COMERCIALIZADORA DE NEGOCIOS DEL PUERTO, S.A. DE C.V., FECHA DE ADQUISICION(D/M/A):23/12/22  | S/M      | S/M                | 43,143.30 |
| 53564  | MODULO               | MODULO RECTO PARA 4 PERSONAS CON CAJON PAPELERO Y ARCHIVO (ISLA) DIVISION DE MADERA,PROVEEDOR:COMERCIALIZADORA DE NEGOCIOS DEL PUERTO, S.A. DE C.V., FECHA DE ADQUISICION(D/M/A):23/12/22  | S/M      | S/M                | 43,143.30 |
| 53610  | MULTIFUNCIONAL       | L14150,24 PPM, 4800 X 1200 DPI, PROVEEDOR: MOONTECH TECNOLOGIA Y SISTEMAS SA DE CV, FECHA DE ADQUISICION(D/M/A):20/02/2023   | EPSON    | S/M                | 29,232.00 |
| 53738  | CLIMA                | EQUIPO DE AIRE ACONDICIONADO MCA MIDEA TIPO PAQUETE DE 5TR R-410, A.220V-1F-60HZ CON TERMOSTATO DE LINEA, PROVEEDOR: FRANCISCO JAVIER REQUEJO GUTIERREZ, FECHA DE ADQUISICION(D/M/A):04/05/23  | MIDEA    | S/M                | 82,466.78 |
| 53739  | CLIMA                | EQUIPO DE AIRE ACONDICIONADO MCA MIDEA TIPO PAQUETE DE 5TR R-410, A.220V-1F-60HZ CON TERMOSTATO DE LINEA, PROVEEDOR: FRANCISCO JAVIER REQUEJO GUTIERREZ, FECHA DE ADQUISICION(D/M/A):04/05/23  | MIDEA    | S/M                | 82,466.78 |
| 54133  | ARCHIVERO            | ARCHIVERO VERTICAL DE 4 GAVETAS, MEDIDAS:47X70X1.32 MTS EN LAMINA, CALIBRE 21, TAM. OFICIO/CARTA, COLOR NEGRO, PROVEEDOR:COMERCIALIZADORA DE NEGOCIOS DEL PUERTO, FECHA DE ADQUISICION(D/M/A):11/12/23   | S/M      | S/M                | 9,904.71  |
| 01553  | C.P.U.               | MONITOR,TECLADO, FECHA DE ACTUALIZACION (D/M/A):28/04/17   | HP       | P6580LA            | 21,930.74 |
| 50963  | COMPUTADORA          | DE ESCRITORIO, INTEL CORE I37100 4GB, 1TB, MONITOR 18.5 ,SERIE:FFR6NG2,WIN 10 HOME, INCLUYE LICENCIA:PROGRAMA OFFICE HOGAR Y EMPRESAS 2016 1PC, PROVEEDOR:OFIX S.A. DE C.V. ,FECHA DE ADQUISICION(D/M/A):01/03/2018  | DELL     | INSPIRON 3268      | 16,939.00 |
| 51120  | COMPUTADORA          | ESCRITORIO ASPIRE AXC730M011 CELERON J3355, 4GB, 500GB, MONITOR 18.5 WIN 10, PROVEEDOR:OFIX, S.A. DE C.V. , FECHA DE ADQUISICION(D/M/A):07/08/2018   | S/M      | S/M                | 6,990.00  |
| 51379  | PANTALLA             | DE INFLABLE DE 8.00 X 5.00 MTO. CON MOTOR PARA INFLADO ,PROVEEDOR:CORPORATIVO DE SUMINISTROS INDUSTRIALES S.A. DE C.V. ,FECHA DE ADQUISICION(D/M/A):20/11/2018   | S/M      | S/M                | 44,080.00 |
| 51635  | CLIMA                | 24,000 BTU 220V, CONDENSADORA:3C4688W003000, MVER-033-19-CM-01, PROVEEDOR:INSUMOS Y SUMINISTROS REUS S.A. DE C.V. , FECHA DE ADQUISICION(D/M/A):19/03/2019   | GREE     | S/M                | 12,809.16 |
| 52802  | AJEDREZ GIGANTE      | REY DE 63 CMS. 32 PIEZAS, PROVEEDOR:JOSE JAVHEL SOTO QUINTANA, FECHA DE ADQUISICION(D/M/A):11/07/2022  | S/M      | S/M                | 23,896.00 |
| 52803  | JENGA GIGANTE        | DE MADERA 81 BLOQUES, PROVEEDOR:JOSE JAVHEL SOTO QUINTANA, FECHA DE ADQUISICION(D/M/A):11/07/2022  | S/M      | S/M                | 7,516.80  |
| 52804  | JENGA GIGANTE        | DE MADERA 81 BLOQUES, PROVEEDOR:JOSE JAVHEL SOTO QUINTANA, FECHA DE ADQUISICION(D/M/A):11/07/2022  | S/M      | S/M                | 7,516.80  |
| 52805  | BLOQUE GIGANTE       | SET DE 96 PIEZAS, PROVEEDOR:JOSE JAVHEL SOTO QUINTANA, FECHA DE ADQUISICION(D/M/A):11/07/2022  | S/M      | S/M                | 9,744.00  |
| 52806  | BLOQUE GIGANTE       | SET DE 96 PIEZAS, PROVEEDOR:JOSE JAVHEL SOTO QUINTANA, FECHA DE ADQUISICION(D/M/A):11/07/2022  | S/M      | S/M                | 9,744.00  |
| 52807  | CONECTA 4 JUMBO      | PROVEEDOR:JOSE JAVHEL SOTO QUINTANA, FECHA DE ADQUISICION(D/M/A):11/07/2022  | S/M      | S/M                | 8,004.00  |
| 52808  | CONECTA 4 JUMBO      | PROVEEDOR:JOSE JAVHEL SOTO QUINTANA, FECHA DE ADQUISICION(D/M/A):11/07/2022  | S/M      | S/M                | 8,004.00  |
| 53713  | BOCINA               | BOCINA ALIENPRO STAGEPRO SP15 CON BLUETOOTH, NEGRA 127V, PROVEEDOR:COHEN-OLSON COMERTRADE, FECHA DE ADQUISICION(D/M/A):11/04/23  | ALIENPRO | STAGEPRO SP15      | 9,112.49  |

H. AYUNTAMIENTO DE VERACRUZ, VER.  
RELACIÓN DE BIENES MUEBLES QUE COMPONEN EL PATRIMONIO  
CUENTA PÚBLICA 2023

| CÓDIGO | DESCRIPCIÓN DEL BIEN |  |  |          | VALOR EN LIBROS |            |
|--------|----------------------|--|--|----------|-----------------|------------|
| 53714  | BOCINA               | BOCINA ALIENPRO STAGEPRO SP15 CON BLUETOOTH, NEGRA 127V, PROVEEDOR:COHEN-OLSON COMERTRADE, FECHA DE ADQUISICION(D/M/A):11/04/23  |  | ALIENPRO | STAGEPRO SP15   | 9,112.50   |
| 53726  | CLIMA                | CLIMA MINISPLIT 24000 BTU 220V HI-WALL (MIDEA),EVAPORADORA 54122000DB12C090130402, CONDENSADORA 54122000DB22C100120034, PROVEEDOR:FERNANDO REQUEJO, FECHA DE ADQUISICION(D/M/A):19/04/23   |  | MIDEA    | S/M             | 14,932.68  |
| 36266  | BOMBA                | EQUIPO HIDRAULICO PARA RIEGO DE 20 HP 27 IMP   |  | ANTARIX  | S/M             | 31,229.99  |
| 53373  | COMPUTADORA          | DE ESCRITORIO DESKTOP DELL VOSTRO 3681 SFF INTEL CORE I5-10400,DISCO DURO 1TB, RAM 8GB, WINDOWS 11 PRO CON MONITOR NO.SERIE D9P5MJ3,DELL LED E1916HV, HD 18.5", RESOLUCION 1366X768 PANEL TN , PROVEEDOR:MOONTECH TECNOLOGIA Y SISTEMAS SA DE CV, FECHA DE ADQUISICION(D/M/A):15/11/2022 |  | DELL     | VOSTRO 3681     | 30,543.04  |
| 54130  | CLIMA                | MINISPLIT DE 24000 BTU V MARCA MIRAGE NO. DE SERIE DE EVAPORADORA EHF261S9062300831, NO.DE SERIE CONDENSASORA: CHF261S9082301808, PROVEEDOR:INTELESERVIS DEL GOLFO, FECHA DE ADQUISICION(D/M/A):08/12/23   |  | MIRAGE   | S/M             | 15,450.01  |
| 32319  | COMPUTADORA          | ALL IN ONE (MONITOR/C.P.U,TECLADO Y MOUSE 32320)   |  | HP       | PRO-1005        | 17,453.36  |
| 32363  | COMPUTADORA          | ALL IN ONE (MONITOR/C.P.U,TECLADO Y MOUSE 32364)   |  | HP       | PRO-1005        | 17,453.36  |
| 32459  | ESTUCHE              | JUEGO DE 97 DADOS  |  | TRUPER   | 95-057          | 3,000.00   |
| 34473  | CLIMA                | MINISPLIT  |  | LG       | S/M             | 4,343.33   |
| 49341  | ESCRITORIO           | CON 1 PEDESTAL DERECHO,1 CAJON. PROVEEDOR: EQUIPOS DE OFICINA DE VERACRUZ, S.A. DE C.V. RECURSO: FORTAMUN OBRA 559   |  | S/M      | S/M             | 2,583.09   |
| 50965  | COMPUTADORA          | DE ESCRITORIO, INTEL CORE I37100 4GB, 1TB, MONITOR 18.5 WIN 10 HOME, INCLUYE LICENCIA:PROGRAMA OFFICE HOGAR Y EMPRESAS 2016 1PC, PROVEEDOR:OFIX S.A. DE C.V. ,FECHA DE ADQUISICION(D/M/A):01/03/2018   |  | DELL     | INSPIRON 3268   | 16,939.00  |
| 50966  | COMPUTADORA          | DE ESCRITORIO, INTEL CORE I37100 4GB, 1TB, MONITOR 18.5 WIN 10 HOME, INCLUYE LICENCIA:PROGRAMA OFFICE HOGAR Y EMPRESAS 2016 1PC, PROVEEDOR:OFIX S.A. DE C.V. ,FECHA DE ADQUISICION(D/M/A):01/03/2018   |  | DELL     | INSPIRON 3268   | 16,939.00  |
| 50968  | COMPUTADORA          | DE ESCRITORIO, INTEL CORE I37100 4GB, 1TB, MONITOR 18.5 WIN 10 HOME, INCLUYE LICENCIA:PROGRAMA OFFICE HOGAR Y EMPRESAS 2016 1PC, PROVEEDOR:OFIX S.A. DE C.V. ,FECHA DE ADQUISICION(D/M/A):01/03/2018   |  | DELL     | INSPIRON 3268   | 16,939.00  |
| 50969  | COMPUTADORA          | DE ESCRITORIO, INTEL CORE I37100 4GB, 1TB, MONITOR 18.5 WIN 10 HOME, INCLUYE LICENCIA:PROGRAMA OFFICE HOGAR Y EMPRESAS 2016 1PC, PROVEEDOR:OFIX S.A. DE C.V. ,FECHA DE ADQUISICION(D/M/A):01/03/2018   |  | DELL     | INSPIRON 3268   | 16,939.00  |
| 51554  | COMPUTADORA          | LAPTOP HP 14-CK0010LA RAM 4GB DD 1TB PROCESADOR INTEL CORE I3-7020U, PROVEEDOR:MCTREPO, S.A. DE C.V.,FECHA DE ADQUISICION(D/M/A):06/06/2019  |  | HP       | S/M             | 10,530.00  |
| 51585  | PROYECTOR            | MULTIMEDIA, PROVEEDOR:DISTRIBUIDORA DE INSUMOS EN NEGOCIOS S.A. DE C.V., FECHA DE ADQUISICION(D/M/A):17/04/19  |  | EPSON    | VS250           | 13,623.74  |
| 51586  | CONSOLA              | DE AUDIO, DE 12 PULGADAS CON MICROFONO, PROVEEDOR:DISTRIBUIDORA DE INSUMOS EN NEGOCIOS S.A. DE C.V., FECHA DE ADQUISICION(D/M/A):17/04/19  |  | AIWA     | S/M             | 6,494.38   |
| 51631  | CLIMA                | 12,000 BTU 220V, CONDENSADORA: 3C4838W000314, MVER-033-19-CM-01, PROVEEDOR:INSUMOS Y SUMINISTROS REUS S.A. DE C.V., FECHA DE ADQUISICION(D/M/A):19/03/2019   |  | GREE     | S/M             | 6,912.88   |
| 52227  | CLIMA                | DE 24000 BTUS, SERIE:3C4699W012052,3C4689W007562,PROVEEDOR:INSUMOS Y SUMINISTROS REUS S.A. DE C.V.,FECHA DE ADQUISICION(D/M/A):15/06/20  |  | GREE     | S/M             | 13,340.00  |
| 52710  | CLIMA                | MINISPLIT 18000 BTU 220V MCA FRIKKO AV, CONDENSADOR:VKK01800RUWPBC221JF0156, PROVEEDOR:FERNANDO REQUEJO SA DE CV, FECHA DE ADQUISICION(D/M/A):22/04/2022   |  | FRIKKO   | S/M             | 10,529.40  |
| 53380  | GENERADOR            | GENERADOR ELECTRICO A GASOLINA 5,500W PR, PROVEEDOR:INSUMOS COMERCIALES DEL GOLFO, S.A. DE C.V.,FECHA DE ADQUISICION(D/M/A):08/11/2022   |  | PRETUL   | S/M             | 28,434.50  |
| 53416  | ROTO MARTILLO        | BRUSHLESS M18" 1/2, PROVEEDOR:INSUMOS COMERCIALES DEL GOLFO SA DE CV, FECHA DE ADQUISICION(D/M/A):23/11/2022   |  | S/M      | S/M             | 12,293.66  |
| 53417  | ESCALERA             | TIJERA ALUMINIO TIPO-II 8", PROVEEDOR:INSUMOS COMERCIALES DEL GOLFO SA DE CV, FECHA DE ADQUISICION(D/M/A):23/11/2022   |  | S/M      | S/M             | 9,819.69   |
| 53418  | ESCALERA             | CONVERTIBLE ALUMINIO T-11 17", PROVEEDOR:INSUMOS COMERCIALES DEL GOLFO SA DE CV, FECHA DE ADQUISICION(D/M/A):23/11/2022  |  | S/M      | S/M             | 10,604.84  |
| 53478  | MAQUINA PINTARRAYAS  | MAQUINA PINTARRAYAS MARCA GRACO, LINELAZ, PROVEEDOR:INSUMOS COMERCIALES DEL GOLFO, S.A. DE C.V., FECHA DE ADQUISICION(D/M/A):23/11/2022  |  | GRACO    | S/M             | 400,118.80 |
| 53499  | PLANTA               | PLANTA DE SOLDAR, MARCA INFRA MODELO ARCTRON 200, PROVEEDOR:GRUPO CARSE IRRIGACION, FECHA DE ADQUISICION(D/M/A):30/11/2022   |  | INFRA    | ARCTRON 200     | 17,641.66  |
| 00544  | C.P.U.               |  |  | HP       | PM213AV         | 10,923.85  |
| 00553  | C.P.U.               |  |  | HP       | DC5800          | 9,999.25   |
| 00559  | C.P.U.               |  |  | HP       | BRIO BA410      | 10,923.85  |
| 00577  | C.P.U.               |  |  | COMPAQ   | SG3109LA        | 9,999.25   |

H. AYUNTAMIENTO DE VERACRUZ, VER.  
RELACIÓN DE BIENES MUEBLES QUE COMPONEN EL PATRIMONIO  
CUENTA PÚBLICA 2023

| CÓDIGO | DESCRIPCIÓN DEL BIEN |   |      | VALOR EN LIBROS     |           |
|--------|----------------------|---|------|---------------------|-----------|
| 00620  | C.P.U.               |   |      | 10,923.85           |           |
| 01109  | ESCRITORIO           | 2 PEDESTALES 3 CAJONES  | S/M  | 6,186.28            |           |
| 03033  | ESCRITORIO           | SECRETARIAL EN MADERA EN ESCUADRA   | S/M  | 11,010.00           |           |
| 05674  | MESA                 | OVALADA 1.20X2.40 MTS   | S/M  | 5,510.00            |           |
| 32487  | COMPUTADORA          | ALL IN ONE (MONITOR/C.P.U,TECLADO Y MOUSE 32488)  | HP   | PRO 1005            | 17,453.36 |
| 32493  | COMPUTADORA          | ALL IN ONE (MONITOR/C.P.U,TECLADO Y MOUSE 32494)  | HP   | PRO 1005            | 17,453.36 |
| 32495  | COMPUTADORA          | ALL IN ONE (MONITOR/C.P.U,TECLADO Y MOUSE 32496)  | HP   | PRO 1005            | 17,453.36 |
| 34882  | C.P.U.               | ENSAMBLADO  | S/M  | S/M                 | 6,814.03  |
| 50911  | COMPUTADORA          | DE ESCRITORIO, INTEL CORE I37100 4GB, 1TB, MONITOR 18.5, SERIE:BF5DNG2, WIN 10 HOME, INCLUYE LICENCIA:PROGRAMA OFFICE HOGAR Y EMPRESAS 2016 1PC, PROVEEDOR:OFIX S.A. DE C.V. ,FECHA DE ADQUISICION(D/M/A):01/03/2018  | DELL | INSPIRON 3268       | 16,939.00 |
| 50912  | COMPUTADORA          | DE ESCRITORIO, INTEL CORE I37100 4GB, 1TB, MONITOR 18.5, SERIE:6FGKMG2, WIN 10 HOME, INCLUYE LICENCIA:PROGRAMA OFFICE HOGAR Y EMPRESAS 2016 1PC, PROVEEDOR:OFIX S.A. DE C.V. ,FECHA DE ADQUISICION(D/M/A):01/03/2018  | DELL | INSPIRON 3268       | 16,939.00 |
| 51819  | COMPUTADORA          | DESKTOP DELL VOSTRO 3470,PROCESADOR INTEL CORE I3-8100 8A GENERACION (4 NUCLEOS/6MB/4T/3.6GHZ/65W),MEMORIA RAM DE 4GB DDR4 2666MHZ (1X4GB),DISCO DURO DE 1TB (7200RPM) SATA,TARJETA DE VIDEO INTEGRADA INTEL HD, UNIDAD MULTIMEDIA DVD+-RW WINDOWS 10 PRO 64BIT MULTILENGUAJE,WIRELESS 1707+BLUETOOTH 4.0,TECLADO DELL USB KB216,MOUSE ÓPTICO DELL USB MS116.PUERTOS:USB 3.0(2). USB 2.0(4). HDMI(1), VGA(1), RJ-45, 3-STACK AUDIO JACKS QUE SOPORTA 5.1 DE SONIDO ENVOLVENTE,LECTOR DE TARJETAS 5 EN 1(SD,SDHC,SDXC,MMC,MMC+),INCLUYE MONITOR DELL E1916HV DE 18.5" NO.SERIE:8XYK8V2, PROVEEDOR:MCTREPO, S.A. DE C.V.,FECHA DE ADQUISICION(D/M/A):22/07/2019 | DELL | VOSTRO 3470         | 17,318.08 |
| 51820  | COMPUTADORA          | DESKTOP DELL VOSTRO 3470,PROCESADOR INTEL CORE I3-8100 8A GENERACION (4 NUCLEOS/6MB/4T/3.6GHZ/65W),MEMORIA RAM DE 4GB DDR4 2666MHZ (1X4GB),DISCO DURO DE 1TB (7200RPM) SATA,TARJETA DE VIDEO INTEGRADA INTEL HD, UNIDAD MULTIMEDIA DVD+-RW WINDOWS 10 PRO 64BIT MULTILENGUAJE,WIRELESS 1707+BLUETOOTH 4.0,TECLADO DELL USB KB216,MOUSE ÓPTICO DELL USB MS116.PUERTOS:USB 3.0(2). USB 2.0(4). HDMI(1), VGA(1), RJ-45, 3-STACK AUDIO JACKS QUE SOPORTA 5.1 DE SONIDO ENVOLVENTE,LECTOR DE TARJETAS 5 EN 1(SD,SDHC,SDXC,MMC,MMC+),INCLUYE MONITOR DELL E1916HV DE 18.5" NO.SERIE:9XYK8V2, PROVEEDOR:MCTREPO, S.A. DE C.V.,FECHA DE ADQUISICION(D/M/A):22/07/2019 | DELL | VOSTRO 3470         | 17,318.08 |
| 52131  | COMPUTADORA          | INTEL CORE I3-8100 4GB RAM, 1TB 7200 RPM, INTEL HD GRAPHICS, W10 PRO,1-AÑO GARANTÍA, SISTEMA OPERATIVO WINDOWS 10 PRO (64BIT), INGLÉS, FRANCÉS, ESPAÑOL,PROCESADOR INTEL@CORETM I3-8100H 8A.GENERACION, MEMORIA 4GB DDR4-2666MHZ,GRÁFICOS DE VIDEO:INTEL UHD GRAPHICS 630,DISCO DURO:3.5"1TB 7200 RPM SATA,CONECTIVIDAD:802.11BGN+BLUETHOOT 4.0, 1X1,DELL MONITOR E1916HV 18.5",ASPECTO 16:9,RESOLUCIÓN:1366X768,CONTRASTE:600:1 (TÍPICA),LED.INCLUYE PAQUETE OFFICE 365 PERSONAL LICENCIA DE 1 AÑO ,PROVEEDOR:COMERCIALIZADORA CUENCA SAN JUAN S.A. DE C.V.,FECHA DE ADQUISICION(D/M/A):09/12/2019   | DELL | DESKTOP VOSTRO 3470 | 17,313.00 |
| 52132  | COMPUTADORA          | INTEL CORE I3-8100 4GB RAM, 1TB 7200 RPM, INTEL HD GRAPHICS, W10 PRO,1-AÑO GARANTÍA, SISTEMA OPERATIVO WINDOWS 10 PRO (64BIT), INGLÉS, FRANCÉS, ESPAÑOL,PROCESADOR INTEL@CORETM I3-8100H 8A.GENERACION, MEMORIA 4GB DDR4-2666MHZ,GRÁFICOS DE VIDEO:INTEL UHD GRAPHICS 630,DISCO DURO:3.5"1TB 7200 RPM SATA,CONECTIVIDAD:802.11BGN+BLUETHOOT 4.0, 1X1,DELL MONITOR E1916HV 18.5",ASPECTO 16:9,RESOLUCIÓN:1366X768,CONTRASTE:600:1 (TÍPICA),LED.INCLUYE PAQUETE OFFICE 365 PERSONAL LICENCIA DE 1 AÑO ,PROVEEDOR:COMERCIALIZADORA CUENCA SAN JUAN S.A. DE C.V.,FECHA DE ADQUISICION(D/M/A):09/12/2019   | DELL | DESKTOP VOSTRO 3470 | 17,313.00 |
| 52316  | RACK                 | RACK DE ACERO DE 4 REPISAS DE 180X180X56 CMS, PROVEEDOR:DISTRIBUIDORA COMERCIAL SERVER S DE RL DE CV, FECHA DE ADQUISICION(D/M/A):15/10/2020  | S/M  | S/M                 | 6,890.40  |
| 52317  | RACK                 | RACK DE ACERO DE 4 REPISAS DE 180X180X56 CMS, PROVEEDOR:DISTRIBUIDORA COMERCIAL SERVER S DE RL DE CV, FECHA DE ADQUISICION(D/M/A):15/10/2020  | S/M  | S/M                 | 6,890.40  |
| 52318  | RACK                 | RACK DE ACERO DE 4 REPISAS DE 180X180X56 CMS, PROVEEDOR:DISTRIBUIDORA COMERCIAL SERVER S DE RL DE CV, FECHA DE ADQUISICION(D/M/A):15/10/2020  | S/M  | S/M                 | 6,890.40  |
| 52400  | CLIMA                | MINI SPLIT 12,000 BTU, SERIE COMPRESOR:3C4830W002847, PROVEEDOR: INSUMOS Y SUMINISTROS REUS S.A. DE C.V. , FECHA DE ADQUISICION(D/M/A):24/11/2020   | GREE | S/M                 | 7,540.00  |
| 52473  | COMPUTADORA          | DE ESCRITORIO, PROCESADOR INTEL CORE TM I3-10100, MEMORIA 4GB RAM, DISCO 1TB HDD, SISTEMA OPERATIVO WINDOWS 10-LAN INALÁMBRICA-BLUETOOTH, MONITOR NÚMERO DE SERIE:5QPGW63, DELL E1916HV 18.5" ASPECTO 16:9, RESOLUCIÓN:1366X768, CONTRASTE 600:1, LED, VGA CABLE VGA, PROVEEDOR: XALPUE S.A. DE C.V., FECHA DE ADQUISICION(D/M/A):09/12/2020  | DELL | VOSTRO 3000 3681    | 17,165.68 |



H. AYUNTAMIENTO DE VERACRUZ, VER.  
RELACIÓN DE BIENES MUEBLES QUE COMPONEN EL PATRIMONIO  
CUENTA PÚBLICA 2023

| CÓDIGO | DESCRIPCIÓN DEL BIEN |  |       | VALOR EN LIBROS |           |
|--------|----------------------|--|-------|-----------------|-----------|
| 53307  | COMPUTADORA          | DE ESCRITORIO DELL VOSTRO 3681 SFF INTEL CORE I5-10400, DISCO DURO 1TB, RAM 8GB, WINDOWS 11 PRO CON MONITOR NO.DE SERIE 7ZRG6K3, DELL LED E1916HV, HD 18.5", RESOLUCION 1366X768 PANEL TN, PROVEEDOR:MOONTECH TECNOLOGIA Y SISTEMAS SA DE CV, FECHA DE ADQUISICION(D/M/A):8/11/2022  | DELL  | VOSTRO 3681     | 30,543.04 |
| 53308  | COMPUTADORA          | DE ESCRITORIO DELL VOSTRO 3681 SFF INTEL CORE I5-10400, DISCO DURO 1TB, RAM 8GB, WINDOWS 11 PRO CON MONITOR NO.DE SERIE 7THG6K3, DELL LED E1916HV, HD 18.5", RESOLUCION 1366X768 PANEL TN, PROVEEDOR:MOONTECH TECNOLOGIA Y SISTEMAS SA DE CV, FECHA DE ADQUISICION(D/M/A):8/11/2022  | DELL  | VOSTRO 3681     | 30,543.04 |
| 53309  | COMPUTADORA          | DE ESCRITORIO DELL VOSTRO 3681 SFF INTEL CORE I5-10400, DISCO DURO 1TB, RAM 8GB, WINDOWS 11 PRO CON MONITOR NO.DE SERIE 81WD6K3, DELL LED E1916HV, HD 18.5", RESOLUCION 1366X768 PANEL TN, PROVEEDOR:MOONTECH TECNOLOGIA Y SISTEMAS SA DE CV, FECHA DE ADQUISICION(D/M/A):8/11/2022  | DELL  | VOSTRO 3681     | 30,543.04 |
| 53310  | COMPUTADORA          | DE ESCRITORIO DELL VOSTRO 3681 SFF INTEL CORE I5-10400, DISCO DURO 1TB, RAM 8GB, WINDOWS 11 PRO CON MONITOR NO.DE SERIE 8DYF6K3, DELL LED E1916HV, HD 18.5", RESOLUCION 1366X768 PANEL TN, PROVEEDOR:MOONTECH TECNOLOGIA Y SISTEMAS SA DE CV, FECHA DE ADQUISICION(D/M/A):8/11/2022  | DELL  | VOSTRO 3681     | 30,543.04 |
| 53311  | COMPUTADORA          | DE ESCRITORIO DELL VOSTRO 3681 SFF INTEL CORE I5-10400, DISCO DURO 1TB, RAM 8GB, WINDOWS 11 PRO CON MONITOR NO.DE SERIE 8F1H6K3, DELL LED E1916HV, HD 18.5", RESOLUCION 1366X768 PANEL TN, PROVEEDOR:MOONTECH TECNOLOGIA Y SISTEMAS SA DE CV, FECHA DE ADQUISICION(D/M/A):8/11/2022  | DELL  | VOSTRO 3681     | 30,543.06 |
| 53727  | CLIMA                | CLIMA MINISPLIT 12000 BTU 220V INV ALBUS TERSUS, EVAPORADORA G30116090565169205200046, CONDENSADORA G361160904651682052100J1, PROVEEDOR:FERNANDO REQUEJO, FECHA DE ADQUISICION(D/M/A):25/04/23   | S/M   | S/M             | 10,118.68 |
| 53925  | ARCHIVERO            | ARCHIVERO VERTICAL DE 3 GAVETAS, MEDIDAS: 47X70X1.02 MTS EN LAMINA CALIBRE 21, TAM. OFICIO/CARTA, COLOR NEGRO, PROVEEDOR:COMERCIALIZADORA DE NEGOCIOS DEL PUERTO, FECHA DE ADQUISICION(D/M/A):17/08/2023   | S/M   | S/M             | 8,804.30  |
| 02289  | C.P.U.               |  | HP    | DC 71005        | 20,300.95 |
| 02321  | ARCHIVERO            | 4 GAVETAS  | CRISA | ITALIA          | 3,379.60  |
| 02353  | C.P.U.               |  | HP    | S/M             | 11,780.60 |
| 02386  | IMPRESORA            | LÁSER  | HP    | 1320N           | 5,322.00  |
| 51574  | COMPUTADORA          | DESKTOP DELL VOSTRO 3470, PROCESADOR INTEL CORE I3-8100 8A GENERACION (4 NUCLEOS/6MB/4T/3.6GHZ/65W), MEMORIA RAM DE 4GB DDR4 2666MHZ (1X4GB), DISCO DURO DE 1TB (7200RPM) SATA, TARJETA DE VIDEO INTEGRADA INTEL HD, UNIDAD MULTIMEDIA DVD+-RW WINDOWS 10 PRO 64BIT MULTILENGUAJE, WIRELESS 1707+BLUETOOTH 4.0, TECLADO DELL USB KB216, MOUSE ÓPTICO DELL USB MS116. PUERTOS: USB 3.0(2). USB 2.0(4). HDMI(1), VGA(1), RJ-45, 3 STACK AUDIO JACKS QUE SOPORTA 5.1 DE SONIDO ENVOLVENTE, LECTOR DE TARJETAS 5 EN 1(SD, SDHC, SDXC, MMC, MMC+), INCLUYE MONITOR DELL E1916HV DE 18.5" NO. SERIE: 9VYHKN2, PROVEEDOR: MCTREPO, S.A. DE C.V., FECHA DE ADQUISICION(D/M/A):06/06/2019 | DELL  | VOSTRO 3470     | 17,318.08 |
| 53132  | COMPUTADORA          | DE ESCRITORIO DESKTOP DELL VOSTRO 3681 SFF INTEL, SERIE DE MONITOR: C04T5K3, PROVEEDOR:MOONTECH TECNOLOGIA Y SISTEMAS SA DE CV, FECHA DE ADQUISICION(D/M/A):22/07/2022   | DELL  | VOSTRO 3681     | 30,543.04 |
| 53133  | COMPUTADORA          | DE ESCRITORIO DESKTOP DELL VOSTRO 3681 SFF INTEL, SERIE DE MONITOR: CDVT5K3, PROVEEDOR:MOONTECH TECNOLOGIA Y SISTEMAS SA DE CV, FECHA DE ADQUISICION(D/M/A):22/07/2022   | DELL  | VOSTRO 3681     | 30,543.04 |
| 53134  | COMPUTADORA          | DE ESCRITORIO DESKTOP DELL VOSTRO 3681 SFF INTEL, SERIE DE MONITOR: CKFT5K3, PROVEEDOR:MOONTECH TECNOLOGIA Y SISTEMAS SA DE CV, FECHA DE ADQUISICION(D/M/A):22/07/2022   | DELL  | VOSTRO 3681     | 30,543.04 |
| 53135  | COMPUTADORA          | DE ESCRITORIO DESKTOP DELL VOSTRO 3681 SFF INTEL, SERIE DE MONITOR: C0DS5K3, PROVEEDOR:MOONTECH TECNOLOGIA Y SISTEMAS SA DE CV, FECHA DE ADQUISICION(D/M/A):22/07/2022   | DELL  | VOSTRO 3681     | 30,543.05 |
| 53191  | CLIMA                | MINISPLIT DE 24000 BTU A 220 VOLTS MARCA MIDEA, CONDENSADORA SERIE:341F289480222170120153, EVAPORADORA SERIE:341F289480122170130138, PROVEEDOR: MAKSA INDUSTRIAL, S.A. DE C.V., FECHA DE ADQUISICION(D/M/A):31/08/2022   | MIDEA | S/M             | 13,131.20 |
| 53192  | CLIMA                | MINISPLIT DE 24000 BTU A 220 VOLTS MARCA MIDEA, CONDENSADORA SERIE:341F289480222170120333, EVAPORADORA SERIE:341F289480122170130142, PROVEEDOR: MAKSA INDUSTRIAL, S.A. DE C.V., FECHA DE ADQUISICION(D/M/A):31/08/2022   | MIDEA | S/M             | 13,131.20 |
| 53193  | CLIMA                | MINISPLIT DE 24000 BTU A 220 VOLTS MARCA MIDEA, CONDENSADORA SERIE:341F289480222170120363, EVAPORADORA SERIE:341F289480122170130296, PROVEEDOR: MAKSA INDUSTRIAL, S.A. DE C.V., FECHA DE ADQUISICION(D/M/A):31/08/2022   | MIDEA | S/M             | 13,131.20 |

H. AYUNTAMIENTO DE VERACRUZ, VER.  
RELACIÓN DE BIENES MUEBLES QUE COMPONEN EL PATRIMONIO  
CUENTA PÚBLICA 2023

| CÓDIGO | DESCRIPCIÓN DEL BIEN |   |       |               | VALOR EN LIBROS |
|--------|----------------------|---|-------|---------------|-----------------|
| 53266  | ARCHIVERO            | VERTICAL DE 3 GAVETAS, MEDIDAS: 47X70X1.02 MTS EN LAMINA CALIBRE 21, TAM. OFICIO/CARTA, COLOR NEGRO.PROVEEDOR:COMERCIALIZADORA DE NEGOCIOS DEL PUERTO, S.A. DE C.V., FECHA DE ADQUISICION(D/M/A):12/10/2022   | S/M   | S/M           | 8,647.80        |
| 53267  | ARCHIVERO            | VERTICAL DE 3 GAVETAS, MEDIDAS: 47X70X1.02 MTS EN LAMINA CALIBRE 21, TAM. OFICIO/CARTA, COLOR NEGRO.PROVEEDOR:COMERCIALIZADORA DE NEGOCIOS DEL PUERTO, S.A. DE C.V., FECHA DE ADQUISICION(D/M/A):12/10/2022   | S/M   | S/M           | 8,647.80        |
| 53268  | MESA                 | DE JUNTAS EJECUTIVA DE 2.40X1X.75MTS CON PATA RECTA EN LAMINADO PLASTICO.PROVEEDOR:COMERCIALIZADORA DE NEGOCIOS DEL PUERTO, S.A. DE C.V., FECHA DE ADQUISICION(D/M/A):12/10/2022  | S/M   | S/M           | 15,049.84       |
| 53761  | PROYECTOR            | PROYECTOR EPSON POWERLITE X49,RESOLUCION:1024 X 768, 3,600 LUMENES ANSI,NUMERO DE SERIE X8B4 2Y00 502.PROVEEDOR:MOONTECH TECNOLOGIA Y SISTEMAS , FECHA DE ADQUISICION(D/M/A):10/04/23   | EPSON | S/M           | 22,586.57       |
| 02499  | VENTILADOR           | INDUSTRIAL  | LASKO | S/M           | 4,600.00        |
| 04504  | MONITOR              | LCD 18.5 PULGADAS   | HP    | S/M           | 2,668.00        |
| 04507  | MONITOR              | LCD 18.5 PULGADAS   | HP    | S/M           | 2,668.00        |
| 04636  | TELÉFONO             | CELULAR   | NOKIA | C3            | 3,571.18        |
| 04638  | TELÉFONO             | CELULAR   | NOKIA | C3            | 3,571.18        |
| 31862  | C.P.U.               |   | HP    | S/M           | 9,955.44        |
| 52636  | COMPUTADORA          | DESKTOP DELL VOSTRO 3681 SFF INTEL CORE I5 10400 DISCO DURO 1TB, RAM 8 GB, WINDOWS 11 PRO, INCLUYE MONITOR DELL LED E1916HV HD 18.5" NUM.SERIE:2CNOHN22VFCC0019MDUMB, PROVEEDOR:MOONTECH TECNOLOGIA Y SISTEMAS SA DE CV, FECHA DE ADQUISICION(D/MM/A):18/02/2022                                | DELL  | VOSTRO 3681   | 30,543.04       |
| 52637  | COMPUTADORA          | DESKTOP DELL VOSTRO 3681 SFF INTEL CORE I5 10400 DISCO DURO 1TB, RAM 8 GB, WINDOWS 11 PRO, INCLUYE MONITOR DELL LED E1916HV HD 18.5" NUM.SERIE:CN0HN22VFCC0019MAAAPB, PROVEEDOR:MOONTECH TECNOLOGIA Y SISTEMAS SA DE CV, FECHA DE ADQUISICION(D/MM/A):18/02/2022                                | DELL  | VOSTRO 3681   | 30,543.04       |
| 53932  | COMPUTADORA          | COMPUTADORA DE ESCRITORIO DELL VOSTRO 3020, INTEL CORE I5-13400, 8 GB, DDR4, 512 GB, WINDOWS 11 PRO CON MONITOR DELL E1920H, 18.5 PULGADAS 1366 X 768 PÍXELES.SERIE DEL CPU JKYG 8V3, SERIE DEL MONITOR G6GC 7L3 PROVEEDOR:MOONTECH TECNOLOGIA Y SISTEMAS, FECHA DE ADQUISICION(D/M/A):24/08/23 | DELL  | VOSTRO 3020   | 35,457.13       |
| 48907  | COMPUTADORA          | MINI N450 2G/DD250GB / PROVEEDOR: OPERADORA DE COMPUTO, S.A.D E C.V.  | HP    | 110-3026LA    | 7,817.01        |
| 49402  | IMPRESORA            | PORTATIL. PROVEEDOR: YOTTABYTE, S.A. DE C.V. RECURSO: FORTAMUN OBRA 565   | HP    | OFFICEJET 100 | 4,600.26        |
| 51000  | COMPUTADORA          | LAPTOP , INTEL CELERON, 4GB, 1T, 14 PULGADAS, PROVEEDOR:CI DEL GOLFO S.A. DE C.V., FECHA DE ADQUISICION(D/M/A):17/04/2018 (REPOSICION ART.93 LEY DE ADQ.ADM.ENAJ)   | HP    | S/M           | 6,507.60        |
| 51493  | BASE                 | ALTA PARA PANTALLA 60 KG. MOVIL (MVER-026-19-CM-0 1 CORRESPONDIENTE AL MES DE ENERO) , PROVEEDOR:INSUMOS Y SUMINISTROS REUS S.A. DE C.V.,FECHA DE ADQUISICION(D/M/A):30/01/2019   | S/M   | S/M           | 11,549.42       |
| 51494  | BASE                 | ALTA PARA PANTALLA 60 KG. MOVIL (MVER-026-19-CM-0 1 CORRESPONDIENTE AL MES DE ENERO) , PROVEEDOR:INSUMOS Y SUMINISTROS REUS S.A. DE C.V.,FECHA DE ADQUISICION(D/M/A):30/01/2019   | S/M   | S/M           | 11,549.42       |
| 51495  | BASE                 | ALTA PARA PANTALLA 60 KG. MOVIL (MVER-026-19-CM-0 1 CORRESPONDIENTE AL MES DE ENERO) , PROVEEDOR:INSUMOS Y SUMINISTROS REUS S.A. DE C.V.,FECHA DE ADQUISICION(D/M/A):30/01/2019   | S/M   | S/M           | 11,549.42       |
| 51496  | BASE                 | ALTA PARA PANTALLA 60 KG. MOVIL (MVER-026-19-CM-0 1 CORRESPONDIENTE AL MES DE ENERO) , PROVEEDOR:INSUMOS Y SUMINISTROS REUS S.A. DE C.V.,FECHA DE ADQUISICION(D/M/A):30/01/2019   | S/M   | S/M           | 11,549.42       |
| 51497  | BASE                 | DE PISO PARA PANTALLA 60 KG. MOVIL (MVER-026-19-CM-0 1 CORRESPONDIENTE AL MES DE ENERO) , PROVEEDOR:INSUMOS Y SUMINISTROS REUS S.A. DE C.V.,FECHA DE ADQUISICION(D/M/A):30/01/2019  | S/M   | S/M           | 11,524.37       |
| 51498  | BASE                 | DE PISO PARA PANTALLA 60 KG. MOVIL (MVER-026-19-CM-0 1 CORRESPONDIENTE AL MES DE ENERO) , PROVEEDOR:INSUMOS Y SUMINISTROS REUS S.A. DE C.V.,FECHA DE ADQUISICION(D/M/A):30/01/2019  | S/M   | S/M           | 11,524.37       |
| 51499  | BASE                 | DE PISO PARA PANTALLA 60 KG. MOVIL (MVER-026-19-CM-0 1 CORRESPONDIENTE AL MES DE ENERO) , PROVEEDOR:INSUMOS Y SUMINISTROS REUS S.A. DE C.V.,FECHA DE ADQUISICION(D/M/A):30/01/2019  | S/M   | S/M           | 11,524.37       |
| 51500  | BASE                 | DE PISO PARA PANTALLA 60 KG. MOVIL (MVER-026-19-CM-0 1 CORRESPONDIENTE AL MES DE ENERO) , PROVEEDOR:INSUMOS Y SUMINISTROS REUS S.A. DE C.V.,FECHA DE ADQUISICION(D/M/A):30/01/2019  | S/M   | S/M           | 11,524.38       |
| 51587  | HARD CASE DOBLE      | PARA PANTALLAS DE 65 PULGADAS, PROVEEDOR:INSUMOS Y SUMINISTROS REUS, S.A. DE C.V., FECHA DE ADQUISICIÓN(D/M/A):19/02/2019   | S/M   | S/M           | 11,270.00       |
| 51588  | HARD CASE DOBLE      | PARA PANTALLAS DE 55 PULGADAS, PROVEEDOR:INSUMOS Y SUMINISTROS REUS, S.A. DE C.V., FECHA DE ADQUISICIÓN(D/M/A):19/02/2019   | S/M   | S/M           | 9,660.00        |
| 52003  | PODIUM               | TRANSPARENTE REFORZADO, PROVEEDOR:DISTRIBUIDORA COMERCIAL SERVER, S. DE R.L. DE C.V.,FECHA DE ADQUISICION(D/M/A):13/11/2019   | S/M   | S/M           | 15,312.00       |

H. AYUNTAMIENTO DE VERACRUZ, VER.  
RELACIÓN DE BIENES MUEBLES QUE COMPONEN EL PATRIMONIO  
CUENTA PÚBLICA 2023

| CÓDIGO | DESCRIPCIÓN DEL BIEN         |  |         | VALOR EN LIBROS |           |
|--------|------------------------------|--|---------|-----------------|-----------|
| 52004  | PODIUM                       | TRANSPARENTE REFORZADO, PROVEEDOR:DISTRIBUIDORA COMERCIAL SERVER, S. DE R.L. DE C.V.,FECHA DE ADQUISICION(D/M/A):13/11/2019  | S/M     | S/M             | 15,312.00 |
| 52052  | CARPA                        | CARPA 6.00 X 5.00 MTS. CONFECCIÓN DE LONA CALIBRE 610 ESTRUCTURA HECHA EN PTR DE 1 1/2 PINTADA CON ANTICORROSIVO Y PINTURA ESMALTE. PROVEEDOR:DISTRIBUIDORA COMERCIAL SERVER, S. DE R.L. DE C.V. ,FECHA DE ADQUISICION(D/M/A):31/10/2019   | S/M     | S/M             | 24,547.05 |
| 52053  | CARPA                        | CARPA 10.00 X 5.00 MTS. CONFECCIÓN DE LONA CALIBRE 610 ESTRUCTURA HECHA EN PTR DE 1 1/2 PINTADA CON ANTICORROSIVO Y PINTURA ESMALTE. PROVEEDOR:DISTRIBUIDORA COMERCIAL SERVER, S. DE R.L. DE C.V. ,FECHA DE ADQUISICION(D/M/A):31/10/2019  | S/M     | S/M             | 35,960.00 |
| 52054  | CARPA                        | CARPA 10.00 X 5.00 MTS. CONFECCIÓN DE LONA CALIBRE 610 ESTRUCTURA HECHA EN PTR DE 1 1/2 PINTADA CON ANTICORROSIVO Y PINTURA ESMALTE. PROVEEDOR:DISTRIBUIDORA COMERCIAL SERVER, S. DE R.L. DE C.V. ,FECHA DE ADQUISICION(D/M/A):31/10/2019  | S/M     | S/M             | 35,960.00 |
| 52055  | CARPA                        | CARPA 10.00 X 5.00 MTS. CONFECCIÓN DE LONA CALIBRE 610 ESTRUCTURA HECHA EN PTR DE 1 1/2 PINTADA CON ANTICORROSIVO Y PINTURA ESMALTE. PROVEEDOR:DISTRIBUIDORA COMERCIAL SERVER, S. DE R.L. DE C.V. ,FECHA DE ADQUISICION(D/M/A):31/10/2019  | S/M     | S/M             | 35,960.00 |
| 52056  | ALTAVOZ                      | ALTAVOZ ACTIVO "SUBWOOFER" DE 12" YAMAHA DXR. PROVEEDOR:DISTRIBUIDORA COMERCIAL SERVER, S. DE R.L. DE C.V. ,FECHA DE ADQUISICION(D/M/A):31/10/2019   | YAMAHA  | DXR             | 26,680.00 |
| 52057  | ALTAVOZ                      | ALTAVOZ ACTIVO "SUBWOOFER" DE 12" YAMAHA DXR. PROVEEDOR:DISTRIBUIDORA COMERCIAL SERVER, S. DE R.L. DE C.V. ,FECHA DE ADQUISICION(D/M/A):31/10/2019   | YAMAHA  | DXR             | 26,680.00 |
| 52058  | ALTAVOZ                      | ALTAVOZ ACTIVO "SUBWOOFER" DE 12" YAMAHA DXR. PROVEEDOR:DISTRIBUIDORA COMERCIAL SERVER, S. DE R.L. DE C.V. ,FECHA DE ADQUISICION(D/M/A):31/10/2019   | YAMAHA  | DXR             | 26,680.00 |
| 52059  | ALTAVOZ                      | ALTAVOZ ACTIVO "SUBWOOFER" DE 12" YAMAHA DXR. PROVEEDOR:DISTRIBUIDORA COMERCIAL SERVER, S. DE R.L. DE C.V. ,FECHA DE ADQUISICION(D/M/A):31/10/2019   | YAMAHA  | DXR             | 26,680.00 |
| 52060  | MEZCLADORA                   | MEZCLADORA DE AUDIO 16 CH MGPX. PROVEEDOR:DISTRIBUIDORA COMERCIAL SERVER, S. DE R.L. DE C.V. ,FECHA DE ADQUISICION(D/M/A):31/10/2019   | YAMAHA  | MGPX            | 26,865.60 |
| 52061  | SISTEMA INHALAMBRICO DE MANO | PROVEEDOR:DISTRIBUIDORA COMERCIAL SERVER, S. DE R.L. DE C.V. ,FECHA DE ADQUISICION(D/M/A):31/10/2019   | SHURE   | SM58 BLX        | 11,828.52 |
| 52062  | MICRÓFONO                    | MICRÓFONO DE DIADEMA SM31 CON BODY PACK BLX . PROVEEDOR:DISTRIBUIDORA COMERCIAL SERVER, S. DE R.L. DE C.V. ,FECHA DE ADQUISICION(D/M/A):31/10/2019   | S/M     | SM31            | 9,503.01  |
| 52790  | COMPUTADORA                  | COMPUTADORA DE ESCRITORIO DESKTOP DELL VOSTRO 3681 SFF INTEL, SERIE DE MONITOR:C0DT5K3, PROVEEDOR:MOONTECH TECNOLOGIA Y SISTEMAS SA DE CV, FECHA DE ADQUISICION(D/M/A):21/07/2022  | DELL    | VOSTRO 3681     | 30,543.04 |
| 52791  | COMPUTADORA                  | COMPUTADORA DE ESCRITORIO DESKTOP DELL VOSTRO 3681 SFF INTEL, SERIE DE MONITOR:CDYR5K3, PROVEEDOR:MOONTECH TECNOLOGIA Y SISTEMAS SA DE CV, FECHA DE ADQUISICION(D/M/A):21/07/2022  | DELL    | VOSTRO 3681     | 30,543.04 |
| 52792  | COMPUTADORA                  | LAPTOP HP PROBOOK 440 G8, 14 PULGADAS, INTEL CORE I5-1135G7, PROVEEDOR:MOONTECH TECNOLOGIA Y SISTEMAS SA DE CV, FECHA DE ADQUISICION(D/M/A):21/07/2022   | HP      | PROBOOK 440     | 35,989.24 |
| 52813  | PANTALLA                     | CRYSTAL UHD SMART TV DE 55" 4K PROVEEDOR:GRUPO HANNAFORT DEL BAJIO S.A. DE C.V. , FECHA DE ADQUISICION(D/M/A):04/08/2022   | SAMSUNG | S/M             | 23,161.37 |
| 53357  | COMPUTADORA                  | DE ESCRITORIO DESKTOP DELL VOSTRO 3681 SFF INTEL CORE I5-10400,DISCO DURO 1TB, RAM 8GB, WINDOWS 11 PRO CON MONITOR NO.SERIE D7X3MJ3,DELL LED E1916HV, HD 18.5", RESOLUCION 1366X768 PANEL TN , PROVEEDOR:MOONTECH TECNOLOGIA Y SISTEMAS SA DE CV, FECHA DE ADQUISICION(D/M/A):15/11/2022 | DELL    | VOSTRO 3681     | 30,543.04 |
| 53358  | COMPUTADORA                  | DE ESCRITORIO DESKTOP DELL VOSTRO 3681 SFF INTEL CORE I5-10400,DISCO DURO 1TB, RAM 8GB, WINDOWS 11 PRO CON MONITOR NO.SERIE D865MJ3,DELL LED E1916HV, HD 18.5", RESOLUCION 1366X768 PANEL TN , PROVEEDOR:MOONTECH TECNOLOGIA Y SISTEMAS SA DE CV, FECHA DE ADQUISICION(D/M/A):15/11/2022 | DELL    | VOSTRO 3681     | 30,543.05 |
| 53381  | MICRÓFONO                    | CUELLO DE GANSO, SHURE MODEL. CVG12D-B/C, PROVEEDOR:MOONTECH TECNOLOGIA Y SISTEMAS SA DE CV, FECHA DE ADQUISICION(D/M/A):15/11/2022  | SHURE   | CVG12D-B/C      | 13,156.35 |
| 53382  | MICRÓFONO                    | CUELLO DE GANSO, SHURE MODEL. CVG12D-B/C, PROVEEDOR:MOONTECH TECNOLOGIA Y SISTEMAS SA DE CV, FECHA DE ADQUISICION(D/M/A):15/11/2022  | SHURE   | CVG12D-B/C      | 13,156.35 |
| 53383  | MICRÓFONO                    | CUELLO DE GANSO, SHURE MODEL. CVG12D-B/C, PROVEEDOR:MOONTECH TECNOLOGIA Y SISTEMAS SA DE CV, FECHA DE ADQUISICION(D/M/A):15/11/2022  | SHURE   | CVG12D-B/C      | 13,156.35 |
| 53384  | MICRÓFONO                    | CUELLO DE GANSO, SHURE MODEL. CVG12D-B/C, PROVEEDOR:MOONTECH TECNOLOGIA Y SISTEMAS SA DE CV, FECHA DE ADQUISICION(D/M/A):15/11/2022  | SHURE   | CVG12D-B/C      | 13,156.35 |
| 53424  | COMPUTADORA                  | LAPTOP DELL VOSTRO 3400, 14 PULGADAS, INTEL CORE I3, I3-1005 G1, 256 GB SSD, WINDOWS 10 PRO, PROVEEDOR:MOONTECH TECNOLOGIA Y SISTEMAS SA DE CV, FECHA DE ADQUISICION(D/M/A):22/11/2022   | DELL    | VOSTRO 3400     | 21,260.68 |

H. AYUNTAMIENTO DE VERACRUZ, VER.  
RELACIÓN DE BIENES MUEBLES QUE COMPONEN EL PATRIMONIO  
CUENTA PÚBLICA 2023

| CÓDIGO | DESCRIPCIÓN DEL BIEN         |   |          |              | VALOR EN LIBROS |
|--------|------------------------------|---|----------|--------------|-----------------|
| 53752  | COMPUTADORA                  | COMPUTADORA DE ESCRITORIO DELL VOSTRO DESKTOP 3710, INTEL CORE I5-12400, 8 GB, 512 GB, WINDOWS 10 PRO CON MONITOR DELL 210-AUND, 18.5 PULGADAS, 1366 X 768 PÍXELES, NUMERO DE SERIE CPU: 4SLI7V3 , N?ERO DE SERIE MONITOR: 4HPFWQ3 .PROVEEDOR:MOONTECH TECNOLOGIA Y SISTEMAS , FECHA DE ADQUISICION(D/M/A):21/04/23 | DELL     | DESKTOP 3710 | 34,023.04       |
| 53758  | IMPRESORA                    | IMPRESORA MOVIL EPSON-WORKFORCE WF-100-INALAMBRICO,PROVEEDOR:MOONTECH TECNOLOGIA Y SISTEMAS , FECHA DE ADQUISICION(D/M/A):17/04/23  | EPSON    | S/M          | 15,241.59       |
| 53765  | CARPA                        | CARPAS CHICAS 6X5 MTS,PROVEEDOR: SUMINISTROS Y SERVICIOS GBSY, FECHA DE ADQUISICION(D/M/A):04/05/23   | MOMENTUM | S/M          | 37,398.40       |
| 53766  | CARPA                        | CARPAS CHICAS 6X5 MTS,PROVEEDOR: SUMINISTROS Y SERVICIOS GBSY, FECHA DE ADQUISICION(D/M/A):04/05/23   | MOMENTUM | S/M          | 37,398.40       |
| 53767  | CARPA                        | CARPAS CHICAS 6X5 MTS,PROVEEDOR: SUMINISTROS Y SERVICIOS GBSY, FECHA DE ADQUISICION(D/M/A):04/05/23   | MOMENTUM | S/M          | 37,398.40       |
| 53768  | CARPA                        | CARPAS CHICAS 6X5 MTS,PROVEEDOR: SUMINISTROS Y SERVICIOS GBSY, FECHA DE ADQUISICION(D/M/A):04/05/23   | MOMENTUM | S/M          | 37,398.40       |
| 53769  | CARPA                        | CARPAS CHICAS 6X5 MTS,PROVEEDOR: SUMINISTROS Y SERVICIOS GBSY, FECHA DE ADQUISICION(D/M/A):04/05/23   | MOMENTUM | S/M          | 37,398.40       |
| 53770  | CARPA                        | CARPAS CHICAS 6X5 MTS,PROVEEDOR: SUMINISTROS Y SERVICIOS GBSY, FECHA DE ADQUISICION(D/M/A):04/05/23   | MOMENTUM | S/M          | 37,398.40       |
| 53868  | VENTILADOR                   | VENTILADOR INDUSTRIAL DE PEDESTAL, PROVEEDOR:WENDEN, FECHA DE ADQUISICION(D/M/A):15/08/23   | S/M      | S/M          | 10,179.00       |
| 53869  | VENTILADOR                   | VENTILADOR INDUSTRIAL DE PEDESTAL, PROVEEDOR:WENDEN, FECHA DE ADQUISICION(D/M/A):15/08/23   | S/M      | S/M          | 10,179.00       |
| 53870  | VENTILADOR                   | VENTILADOR INDUSTRIAL DE PEDESTAL, PROVEEDOR:WENDEN, FECHA DE ADQUISICION(D/M/A):15/08/23   | S/M      | S/M          | 10,179.00       |
| 53962  | CARPA                        | CARPA GRANDE 10 MTS X 15 MTS (3 MODULOS DE 10 X 5 MTS), PROVEEDOR:GRUPO EMPRESARIAL LDN, FECHA DE ADQUISICION(D/M/A):01/09/23   | S/M      | S/M          | 209,648.25      |
| 53963  | SUPRESOR DE PICOS DE VOLTAJE | SKR 9 PDA SUPRESOR DE PICOS DE VOLTAJE-15AMP, PROVEEDOR:GRUPO EMPRESARIAL LDN, FECHA DE ADQUISICION(D/M/A):01/09/23   | S/M      | S/M          | 11,431.80       |
| 53964  | SUPRESOR DE PICOS DE VOLTAJE | SKR 9 PDA SUPRESOR DE PICOS DE VOLTAJE-15AMP, PROVEEDOR:GRUPO EMPRESARIAL LDN, FECHA DE ADQUISICION(D/M/A):01/09/23   | S/M      | S/M          | 11,431.80       |
| 53965  | MICRÓFONO                    | MICROFONO MARCA SHURE MODELO BLX288-PG58,PROVEEDOR:GRUPO EMPRESARIAL LDN,FECHA DE ADQUISICION(D/M/A):01/09/23   | SHURE    | BLX288-PG58  | 20,046.14       |
| 53966  | MICRÓFONO                    | MICROFONO MARCA SHURE MODELO BLX288-PG58,PROVEEDOR:GRUPO EMPRESARIAL LDN,FECHA DE ADQUISICION(D/M/A):01/09/23   | SHURE    | BLX288-PG58  | 20,046.14       |
| 53967  | MICRÓFONO                    | MICROFONO MARCA SHURE MODELO BLX288-PG58,PROVEEDOR:GRUPO EMPRESARIAL LDN,FECHA DE ADQUISICION(D/M/A):01/09/23   | SHURE    | BLX288-PG58  | 20,046.14       |
| 53968  | MICRÓFONO                    | MICROFONO MARCA SHURE MODELO BLX288-PG58,PROVEEDOR:GRUPO EMPRESARIAL LDN,FECHA DE ADQUISICION(D/M/A):01/09/23   | SHURE    | BLX288-PG58  | 20,046.14       |
| 53969  | MICRÓFONO                    | MICROFONO MARCA SHURE MODELO BLX288-PG58,PROVEEDOR:GRUPO EMPRESARIAL LDN,FECHA DE ADQUISICION(D/M/A):01/09/23   | SHURE    | BLX288-PG58  | 20,046.14       |
| 53970  | MICRÓFONO                    | MICROFONO MARCA SHURE MODELO BLX288-PG58,PROVEEDOR:GRUPO EMPRESARIAL LDN,FECHA DE ADQUISICION(D/M/A):01/09/23   | SHURE    | BLX288-PG58  | 20,046.14       |
| 53971  | CONSOLA                      | CONSOLA MEZCLADORA MARCA YAMAHA MODELO MG20XU, 100V/240V,PROVEEDOR:GRUPO EMPRESARIAL LDN,FECHA DE ADQUISICION(D/M/A):01/09/23   | YAMAHA   | MG20XU       | 41,763.59       |
| 53972  | ALTAVOZ                      | ALTAVOZ ACTIVO 12" 1100W YAMAHA, MIXER 3 CANALES, DSP (NEXO DXR12MKII),PROVEEDOR:GRUPO EMPRESARIAL LDN,FECHA DE ADQUISICION(D/M/A):01/09/23   | YAMAHA   | S/M          | 42,282.00       |
| 53973  | ALTAVOZ                      | ALTAVOZ ACTIVO 12" 1100W YAMAHA, MIXER 3 CANALES, DSP (NEXO DXR12MKII),PROVEEDOR:GRUPO EMPRESARIAL LDN,FECHA DE ADQUISICION(D/M/A):01/09/23   | YAMAHA   | S/M          | 42,282.00       |
| 53974  | ALTAVOZ                      | ALTAVOZ ACTIVO 12" 1100W YAMAHA, MIXER 3 CANALES, DSP (NEXO DXR12MKII),PROVEEDOR:GRUPO EMPRESARIAL LDN,FECHA DE ADQUISICION(D/M/A):01/09/23   | YAMAHA   | S/M          | 42,282.00       |
| 53975  | ALTAVOZ                      | ALTAVOZ ACTIVO 12" 1100W YAMAHA, MIXER 3 CANALES, DSP (NEXO DXR12MKII),PROVEEDOR:GRUPO EMPRESARIAL LDN,FECHA DE ADQUISICION(D/M/A):01/09/23   | YAMAHA   | S/M          | 42,282.00       |
| 53976  | ALTAVOZ                      | ALTAVOZ ACTIVO 12" 1100W YAMAHA, MIXER 3 CANALES, DSP (NEXO DXR12MKII),PROVEEDOR:GRUPO EMPRESARIAL LDN,FECHA DE ADQUISICION(D/M/A):01/09/23   | YAMAHA   | S/M          | 42,282.00       |
| 53977  | ALTAVOZ                      | ALTAVOZ ACTIVO 12" 1100W YAMAHA, MIXER 3 CANALES, DSP (NEXO DXR12MKII),PROVEEDOR:GRUPO EMPRESARIAL LDN,FECHA DE ADQUISICION(D/M/A):01/09/23   | YAMAHA   | S/M          | 42,282.00       |
| 53978  | ALTAVOZ                      | ALTAVOZ ACTIVO 12" 1100W YAMAHA, MIXER 3 CANALES, DSP (NEXO DXR12MKII),PROVEEDOR:GRUPO EMPRESARIAL LDN,FECHA DE ADQUISICION(D/M/A):01/09/23   | YAMAHA   | S/M          | 42,282.00       |

H. AYUNTAMIENTO DE VERACRUZ, VER.  
RELACIÓN DE BIENES MUEBLES QUE COMPONEN EL PATRIMONIO  
CUENTA PÚBLICA 2023

| CÓDIGO | DESCRIPCIÓN DEL BIEN |  |                   |         | VALOR EN LIBROS     |           |
|--------|----------------------|--|-------------------|---------|---------------------|-----------|
| 53979  | ALTAVOZ              | ALTAVOZ ACTIVO 12" 1100W YAMAHA, MIXER 3 CANALES, DSP (NEXO DXR12MKII),PROVEEDOR:GRUPO EMPRESARIAL LDN,FECHA DE ADQUISICION(D/M/A):01/09/23  |                   | YAMAHA  | S/M                 | 42,282.00 |
| 53980  | SUBWOOFER            | SUBWOOFER ACTIVO YAMAHA-12" 1020W, DSP, PASA BANDA, SEGUNDA GENERACION (DXS12MKII),PROVEEDOR:GRUPO EMPRESARIAL LDN,FECHA DE ADQUISICION(D/M/A):01/09/23  |                   | YAMAHA  | S/M                 | 43,848.00 |
| 53981  | SUBWOOFER            | SUBWOOFER ACTIVO YAMAHA-12" 1020W, DSP, PASA BANDA, SEGUNDA GENERACION (DXS12MKII),PROVEEDOR:GRUPO EMPRESARIAL LDN,FECHA DE ADQUISICION(D/M/A):01/09/23  |                   | YAMAHA  | S/M                 | 43,848.00 |
| 53982  | SUBWOOFER            | SUBWOOFER ACTIVO YAMAHA-12" 1020W, DSP, PASA BANDA, SEGUNDA GENERACION (DXS12MKII),PROVEEDOR:GRUPO EMPRESARIAL LDN,FECHA DE ADQUISICION(D/M/A):01/09/23  |                   | YAMAHA  | S/M                 | 43,848.00 |
| 53983  | SUBWOOFER            | SUBWOOFER ACTIVO YAMAHA-12" 1020W, DSP, PASA BANDA, SEGUNDA GENERACION (DXS12MKII),PROVEEDOR:GRUPO EMPRESARIAL LDN,FECHA DE ADQUISICION(D/M/A):01/09/23  |                   | YAMAHA  | S/M                 | 43,848.00 |
| 53984  | MEZCLADORA           | MEZCLADORA ANALOGA YAMAHA DE 6 CANALES CON EFECTOS MG-06X, PROVEEDOR:GRUPO EMPRESARIAL LDN,FECHA DE ADQUISICION(D/M/A):01/09/23  |                   | YAMAHA  | S/M                 | 7,360.20  |
| 53985  | MEZCLADORA           | MEZCLADORA ANALOGA YAMAHA DE 10 CANALES CON EFECTOS, CONEXI¿ USB, PERILLAS MG-10XU, PROVEEDOR:GRUPO EMPRESARIAL LDN,FECHA DE ADQUISICION(D/M/A):01/09/23   |                   | YAMAHA  | S/M                 | 11,275.20 |
| 53986  | MEZCLADORA           | MEZCLADORA ANALOGA YAMAHA DE 10 CANALES CON EFECTOS, CONEXI¿ USB, PERILLAS MG-10XU, PROVEEDOR:GRUPO EMPRESARIAL LDN,FECHA DE ADQUISICION(D/M/A):01/09/23   |                   | YAMAHA  | S/M                 | 11,275.20 |
| 53987  | MICRÓFONO            | MICROFONO CUELLO DE GANSO, 2 SECCIONES FLEXIBLES, XLR+BASE INTEGRADA, CABLE DE 3.6 MTS Y PREAMPLIFICADOR EN LINEA CVGD-B/C SHURE, PROVEEDOR:GRUPO EMPRESARIAL LDN,FECHA DE ADQUISICION(D/M/A):01/09/23 |                   | S/M     | S/M                 | 7,360.20  |
| 53988  | MICRÓFONO            | MICROFONO CUELLO DE GANSO, 2 SECCIONES FLEXIBLES, XLR+BASE INTEGRADA, CABLE DE 3.6 MTS Y PREAMPLIFICADOR EN LINEA CVGD-B/C SHURE, PROVEEDOR:GRUPO EMPRESARIAL LDN,FECHA DE ADQUISICION(D/M/A):01/09/23 |                   | S/M     | S/M                 | 7,360.20  |
| 53989  | MICRÓFONO            | MICROFONO CUELLO DE GANSO, 2 SECCIONES FLEXIBLES, XLR+BASE INTEGRADA, CABLE DE 3.6 MTS Y PREAMPLIFICADOR EN LINEA CVGD-B/C SHURE, PROVEEDOR:GRUPO EMPRESARIAL LDN,FECHA DE ADQUISICION(D/M/A):01/09/23 |                   | S/M     | S/M                 | 7,360.20  |
| 53990  | MICRÓFONO            | MICROFONO CUELLO DE GANSO, 2 SECCIONES FLEXIBLES, XLR+BASE INTEGRADA, CABLE DE 3.6 MTS Y PREAMPLIFICADOR EN LINEA CVGD-B/C SHURE, PROVEEDOR:GRUPO EMPRESARIAL LDN,FECHA DE ADQUISICION(D/M/A):01/09/23 |                   | S/M     | S/M                 | 7,360.20  |
| 53991  | TELEVISIÓN           | SMART TV SAMSUNG-55 PULGADAS UHD 4K MODELO UN55AU7000FXZX, PROVEEDOR:GRUPO EMPRESARIAL LDN,FECHA DE ADQUISICION(D/M/A):01/09/23  |                   | SAMSUNG | UN55AU7000FXZX      | 14,296.19 |
| 53992  | TELEVISIÓN           | SMART TV SAMSUNG-55 PULGADAS UHD 4K MODELO UN55AU7000FXZX, PROVEEDOR:GRUPO EMPRESARIAL LDN,FECHA DE ADQUISICION(D/M/A):01/09/23  |                   | SAMSUNG | UN55AU7000FXZX      | 14,296.19 |
| 53993  | TELEVISIÓN           | SMART TV SAMSUNG-65 PULGADAS UHD 4K MODELO UN65SCU7000FXZX, PROVEEDOR:GRUPO EMPRESARIAL LDN,FECHA DE ADQUISICION(D/M/A):01/09/23   |                   | SAMSUNG | UN65SCU7000FXZ<br>X | 20,055.19 |
| 53994  | TELEVISIÓN           | SMART TV SAMSUNG-65 PULGADAS UHD 4K MODELO UN65SCU7000FXZX, PROVEEDOR:GRUPO EMPRESARIAL LDN,FECHA DE ADQUISICION(D/M/A):01/09/23   |                   | SAMSUNG | UN65SCU7000FXZ<br>X | 20,055.19 |
| 53995  | MICRÓFONO            | MICROFONO MARCA SHURE MODELO BLX288-PG58,PROVEEDOR:GRUPO EMPRESARIAL LDN,FECHA DE ADQUISICION(D/M/A):01/09/23  |                   | SHURE   | BLX288-PG58         | 20,046.14 |
| 53996  | MICRÓFONO            | MICROFONO MARCA SHURE MODELO BLX288-PG58,PROVEEDOR:GRUPO EMPRESARIAL LDN,FECHA DE ADQUISICION(D/M/A):01/09/23  |                   | SHURE   | BLX288-PG58         | 20,046.22 |
| 32297  | MICRÓFONO            | DE GANSO CON CHUPON SIN BASE   |                   | SHURE   | MX418               | 4,810.52  |
| 32467  | BAFLE                | CAJA ACUSTICA CON ALTAVOCES  |                   | YAMAHA  | BR15                | 3,119.50  |
| 32468  | BAFLE                | CAJA ACCUSTICA CON ALTAVOCES   |                   | YAMAHA  | BR15                | 3,119.50  |
| 34864  | BAFLE                |  |                   | YAMAHA  | R-15                | 5,220.00  |
| 48380  | MICRÓFONO            | CUELLO DE GANSO CON BASE DESMONTABLE / COMPANY S.A. DE C.V.  | PROVEEDOR: SKALER | SHURE   | MX412               | 8,004.00  |
| 48381  | MICRÓFONO            | CUELLO DE GANSO CON BASE DESMONTABLE / COMPANY S.A. DE C.V.  | PROVEEDOR: SKALER | SHURE   | S/M                 | 8,004.00  |
| 48460  | MICRÓFONO            | INALAMBRICO  |                   | SHURE   | PS23US              | 7,390.61  |
| 48461  | MICRÓFONO            | INALAMBRICO  |                   | SHURE   | PS23US              | 7,390.61  |
| 48462  | MICRÓFONO            | INALAMBRICO  |                   | SHURE   | PS23US              | 7,390.60  |
| 48463  | MICRÓFONO            | INALAMBRICO  |                   | SHURE   | PS23US              | 7,390.60  |

H. AYUNTAMIENTO DE VERACRUZ, VER.  
RELACIÓN DE BIENES MUEBLES QUE COMPONEN EL PATRIMONIO  
CUENTA PÚBLICA 2023

| CÓDIGO  | DESCRIPCIÓN DEL BIEN          |   |         | VALOR EN LIBROS      |           |
|---------|-------------------------------|---|---------|----------------------|-----------|
| 51529   | COMPUTADORA                   | DESKTOP DELL VOSTRO 3470, PROCESADOR INTEL CORE I3-8100 8A GENERACION (4 NUCLEOS/6MB/4T/3.6GHZ/65W), MEMORIA RAM DE 4GB DDR4 2666MHZ (1X4GB), DISCO DURO DE 1TB (7200RPM) SATA, TARJETA DE VIDEO INTEGRADA INTEL HD, UNIDAD MULTIMEDIA DVD+-RW WINDOWS 10 PRO 64BIT MULTILENGUAJE, WIRELESS 1707+BLUETOOTH 4.0, TECLADO DELL USB KB216, MOUSE ÓPTICO DELL USB MS116. PUERTOS: USB 3.0(2). USB 2.0(4). HDMI(1). VGA(1). RJ-45, 3 STACK AUDIO JACKS QUE SOPORTA 5.1 DE SONIDO ENVOLVENTE, LECTOR DE TARJETAS 5 EN 1(SD, SDHC, SDXC, MMC, MMC+), INCLUYE MONITOR DELL E1916HV DE 18.5" NO.SERIE:8XXHKN2, PROVEEDOR:MCTREPO, S.A. DE C.V., FECHA DE ADQUISICION(D/M/A):06/06/2019 | DELL    | VOSTRO 3470          | 17,318.08 |
| 51653   | EQUIPO DE SISTEMA INALAMBRICO | EQUIPO DE SISTEMA INALAMBRICO CON MICROFONO DE CUELLO DE GANZO CON RECEPTOR DE 4 CANALES, INCLUYE 4 MICROFONOS, NUMERO DE CONTRATO M-VER-044-19-CM-01, PROVEEDOR:XALPUE S.A. DE C.V., FECHA DE ADQUISICION(D/M/A):29/05/2019  | MIPR314 | ACT314/BC24T         | 32,760.00 |
| 51654   | EQUIPO DE SISTEMA INALAMBRICO | EQUIPO DE SISTEMA INALAMBRICO CON MICROFONO DE CUELLO DE GANZO CON RECEPTOR DE 4 CANALES, INCLUYE 4 MICROFONOS, NUMERO DE CONTRATO M-VER-044-19-CM-01, PROVEEDOR:XALPUE S.A. DE C.V., FECHA DE ADQUISICION(D/M/A):29/05/2019  | MIPR314 | ACT314/BC24T         | 32,760.00 |
| 51655   | EQUIPO DE SISTEMA INALAMBRICO | EQUIPO DE SISTEMA INALAMBRICO CON MICROFONO DE CUELLO DE GANZO CON RECEPTOR DE 4 CANALES, INCLUYE 4 MICROFONOS, NUMERO DE CONTRATO M-VER-044-19-CM-01, PROVEEDOR:XALPUE S.A. DE C.V., FECHA DE ADQUISICION(D/M/A):29/05/2019  | MIPR314 | ACT314/BC24T         | 32,760.00 |
| 51656   | EQUIPO DE SISTEMA INALAMBRICO | EQUIPO DE SISTEMA INALAMBRICO CON MICROFONO DE CUELLO DE GANZO CON RECEPTOR DE 4 CANALES, INCLUYE 4 MICROFONOS, NUMERO DE CONTRATO M-VER-044-19-CM-01, PROVEEDOR:XALPUE S.A. DE C.V., FECHA DE ADQUISICION(D/M/A):29/05/2019  | MIPR314 | ACT314/BC24T         | 32,760.00 |
| 51657   | MEZCLADORA                    | MEZCLADORA DE 16 CANALES COMPARTIDOS, CON ENTRADA USB, BLUETOOTH Y PROCESADOR DE VOZ CON 256 EFECTOS, NUMERO DE CONTRATO:M-VER-044-19-CM-01, PROVEEDOR:XALPUE S.A. DE C.V., FECHA DE ADQUISICION(D/M/A):29-05-2019  | HARDEN  | KDJ-N16U             | 9,620.00  |
| 51658   | IMPRESORA                     | DE INYECCION DE TINTA A COLOR, PROVEEDOR:DISTRIBUIDORA DE INSUMOS EN NEGOCIOS S.A DE C.V., FECHA DE ADQUISICION(D/M/A):06/05/2019   | HP      | OFFICEJET 200 MOBILE | 7,714.00  |
| 52133   | PANTALLA                      | 4K , 55 PULGADAS, PROVEEDOR:INSUMOS Y SUMINISTROS REUS S.A. DE C.V., FECHA DE ADQUISICION(D/M/A):21/01/2020   | SAMSUNG | S/M                  | 14,562.45 |
| 52134   | PANTALLA                      | 4K , 55 PULGADAS, PROVEEDOR:INSUMOS Y SUMINISTROS REUS S.A. DE C.V., FECHA DE ADQUISICION(D/M/A):21/01/2020   | SAMSUNG | S/M                  | 14,562.46 |
| 52135   | PANTALLA                      | 4K , 65 PULGADAS, PROVEEDOR:INSUMOS Y SUMINISTROS REUS S.A. DE C.V., FECHA DE ADQUISICION(D/M/A):21/01/2020   | SAMSUNG | S/M                  | 22,497.27 |
| 52144   | VENTILADOR                    | INDUSTRIAL 30 PULGADAS, PROVEEDOR:INSUMOS Y SUMINISTROS REUS S.A. DE C.V., FECHA DE ADQUISICION(D/M/A):11/02/2020   | S/M     | S/M                  | 10,867.50 |
| 52145   | VENTILADOR                    | INDUSTRIAL 30 PULGADAS, PROVEEDOR:INSUMOS Y SUMINISTROS REUS S.A. DE C.V., FECHA DE ADQUISICION(D/M/A):11/02/2020   | S/M     | S/M                  | 10,867.50 |
| 52146   | VENTILADOR                    | INDUSTRIAL 30 PULGADAS, PROVEEDOR:INSUMOS Y SUMINISTROS REUS S.A. DE C.V., FECHA DE ADQUISICION(D/M/A):11/02/2020   | S/M     | S/M                  | 10,867.50 |
| 52147   | VENTILADOR                    | INDUSTRIAL 30 PULGADAS, PROVEEDOR:INSUMOS Y SUMINISTROS REUS S.A. DE C.V., FECHA DE ADQUISICION(D/M/A):11/02/2020   | S/M     | S/M                  | 10,867.50 |
| 52148   | VENTILADOR                    | INDUSTRIAL 30 PULGADAS, PROVEEDOR:INSUMOS Y SUMINISTROS REUS S.A. DE C.V., FECHA DE ADQUISICION(D/M/A):11/02/2020   | S/M     | S/M                  | 10,867.50 |
| 52149   | VENTILADOR                    | INDUSTRIAL 30 PULGADAS, PROVEEDOR:INSUMOS Y SUMINISTROS REUS S.A. DE C.V., FECHA DE ADQUISICION(D/M/A):11/02/2020   | S/M     | S/M                  | 10,867.50 |
| 52150   | VENTILADOR                    | INDUSTRIAL 30 PULGADAS, PROVEEDOR:INSUMOS Y SUMINISTROS REUS S.A. DE C.V., FECHA DE ADQUISICION(D/M/A):11/02/2020   | S/M     | S/M                  | 10,867.50 |
| 52151   | VENTILADOR                    | INDUSTRIAL 30 PULGADAS, PROVEEDOR:INSUMOS Y SUMINISTROS REUS S.A. DE C.V., FECHA DE ADQUISICION(D/M/A):11/02/2020   | S/M     | S/M                  | 10,867.50 |
| 52152   | VENTILADOR                    | INDUSTRIAL 30 PULGADAS, PROVEEDOR:INSUMOS Y SUMINISTROS REUS S.A. DE C.V., FECHA DE ADQUISICION(D/M/A):11/02/2020   | S/M     | S/M                  | 10,867.50 |
| 52153   | VENTILADOR                    | INDUSTRIAL 30 PULGADAS, PROVEEDOR:INSUMOS Y SUMINISTROS REUS S.A. DE C.V., FECHA DE ADQUISICION(D/M/A):11/02/2020   | S/M     | S/M                  | 10,867.50 |
| 52224   | GENERADOR                     | DE SOLDADURA, 5.5K VA 10H.P 71 CM X 52 CM X 67 CM, PROVEEDOR: FELIPE CAMARGO SANTOS, FECHA DE ADQUISICION (D/M/A):30/05/20  | THUNDER | S/M                  | 25,839.00 |
| 52225   | GENERADOR                     | DE SOLDADURA, 5.5K VA 10H.P 71 CM X 52 CM X 67 CM, PROVEEDOR: FELIPE CAMARGO SANTOS, FECHA DE ADQUISICION (D/M/A):30/05/20  | THUNDER | S/M                  | 25,839.00 |
| S/FOLIO | CABLE                         | PARA BOCINAS ( 200 MTS.)  | S/M     | S/M                  | 8,713.78  |
| 02024   | ARCHIVERO                     | CON 4 CAJONES   | S/M     | S/M                  | 5,508.00  |
| 02049   | SILLÓN                        | EJECUTIVO C/BRAZOS GIRATORIO  | S/M     | S/M                  | 4,198.88  |

H. AYUNTAMIENTO DE VERACRUZ, VER.  
RELACIÓN DE BIENES MUEBLES QUE COMPONEN EL PATRIMONIO  
CUENTA PÚBLICA 2023

| CÓDIGO | DESCRIPCIÓN DEL BIEN |   |         | VALOR EN LIBROS |           |
|--------|----------------------|---|---------|-----------------|-----------|
| 52647  | COMPUTADORA          | DESKTOP DELL VOSTRO 3681 SFF INTEL CORE I5 10400 DISCO DURO 1TB, RAM 8 GB, WINDOWS 11 PRO, INCLUYE MONITOR DELL LED E1916HV HD 18.5" NUM.SERIE:CN0HN22VFCC0019MDVDB, PROVEEDOR:MOONTECH TECNOLOGIA Y SISTEMAS SA DE CV, FECHA DE ADQUISICION(D/M/A):18/02/2022                              | DELL    | VOSTRO 3681     | 30,543.04 |
| 52648  | COMPUTADORA          | DESKTOP DELL VOSTRO 3681 SFF INTEL CORE I5 10400 DISCO DURO 1TB, RAM 8 GB, WINDOWS 11 PRO, INCLUYE MONITOR DELL LED E1916HV HD 18.5" NUM.SERIE:CN0HN22VFCC0019MDVPB, PROVEEDOR:MOONTECH TECNOLOGIA Y SISTEMAS SA DE CV, FECHA DE ADQUISICION(D/M/A):18/02/2022                              | DELL    | VOSTRO 3681     | 30,543.04 |
| 52663  | ARCHIVERO            | DE 3 GAVETAS CON CHAPA GENERAL, PROVEEDOR:EQUIPOS DE OFICINA DE VERACRUZ S.A. DE C.V., FECHA DE ADQUISICION(D/M/A):21/02/2022   | S/M     | S/M             | 8,391.44  |
| 52664  | ARCHIVERO            | DE 3 GAVETAS CON CHAPA GENERAL, PROVEEDOR:EQUIPOS DE OFICINA DE VERACRUZ S.A. DE C.V., FECHA DE ADQUISICION(D/M/A):21/02/2022   | S/M     | S/M             | 8,391.44  |
| 53158  | VERIFICADOR PORTATIL | DE MEDIDORES, PROVEEDOR:GRUPO HANNAFORT DEL BAJIO S.A. DE C.V., FECHA DE ADQUISICION(D/M/A):09/06/2022  | IBPCAL  | VERI            | 82,800.90 |
| 53279  | COMPUTADORA          | DE ESCRITORIO DESKTOP DELL VOSTRO 3681 SFF INTEL CORE I5-10400, DISCO DURO 1TB, RAM 8GB, WINDOWS 11 PRO CON MONITOR NO.SERIE 349SLK3, DELL LED E1916HV HD 18.5", RESOLUCION 1366 X 768 PANEL TN, PROVEEDOR: MOONTECH TECNOLOGIA Y SISTEMAS SA DE CV, FECHA DE ADQUISICION(D/M/A):15/11/2022 | DELL    | VOSTRO 3681     | 30,543.04 |
| 53280  | COMPUTADORA          | DE ESCRITORIO DESKTOP DELL VOSTRO 3681 SFF INTEL CORE I5-10400, DISCO DURO 1TB, RAM 8GB, WINDOWS 11 PRO CON MONITOR NO.SERIE 828D6K3, DELL LED E1916HV HD 18.5", RESOLUCION 1366 X 768 PANEL TN, PROVEEDOR: MOONTECH TECNOLOGIA Y SISTEMAS SA DE CV, FECHA DE ADQUISICION(D/M/A):15/11/2022 | DELL    | VOSTRO 3681     | 30,543.04 |
| 53281  | COMPUTADORA          | DE ESCRITORIO DESKTOP DELL VOSTRO 3681 SFF INTEL CORE I5-10400, DISCO DURO 1TB, RAM 8GB, WINDOWS 11 PRO CON MONITOR NO.SERIE 883F6K3, DELL LED E1916HV HD 18.5", RESOLUCION 1366 X 768 PANEL TN, PROVEEDOR: MOONTECH TECNOLOGIA Y SISTEMAS SA DE CV, FECHA DE ADQUISICION(D/M/A):15/11/2022 | DELL    | VOSTRO 3681     | 30,543.04 |
| 53282  | COMPUTADORA          | DE ESCRITORIO DESKTOP DELL VOSTRO 3681 SFF INTEL CORE I5-10400, DISCO DURO 1TB, RAM 8GB, WINDOWS 11 PRO CON MONITOR NO.SERIE 894F6K3, DELL LED E1916HV HD 18.5", RESOLUCION 1366 X 768 PANEL TN, PROVEEDOR: MOONTECH TECNOLOGIA Y SISTEMAS SA DE CV, FECHA DE ADQUISICION(D/M/A):15/11/2022 | DELL    | VOSTRO 3681     | 30,543.04 |
| 53283  | COMPUTADORA          | DE ESCRITORIO DESKTOP DELL VOSTRO 3681 SFF INTEL CORE I5-10400, DISCO DURO 1TB, RAM 8GB, WINDOWS 11 PRO CON MONITOR NO.SERIE 894H6K3, DELL LED E1916HV HD 18.5", RESOLUCION 1366 X 768 PANEL TN, PROVEEDOR: MOONTECH TECNOLOGIA Y SISTEMAS SA DE CV, FECHA DE ADQUISICION(D/M/A):15/11/2022 | DELL    | VOSTRO 3681     | 30,543.06 |
| 53390  | TELÉFONO             | SISTEMA TELEFONO/CONTESTADORA, 4 LINEA, 1 AURICULAR CON CABLE/1 AURICULAR INALAMBRICO MOD.SB67138 DECT6, PROVEEDOR:MOONTECH TECNOLOGIA Y SISTEMAS SA DE CV, FECHA DE ADQUISICION(D/M/A):22/11/22  | S/M     | S/M             | 30,864.63 |
| 53391  | ARCHIVERO            | VERTICAL DE 3 GAVETAS, MEDIDAS: 47X70X1.02 MTS EN LAMINA CALIBRE 21, TAM. OFICIO/CARTA, COLOR NEGRO, PROVEEDOR:COMERCIALIZADORA DE NEGOCIOS DEL PUERTO SA DE CV, FECHA DE ADQUISICION(D/M/A):16/11/2022   | S/M     | S/M             | 8,647.80  |
| 53392  | ARCHIVERO            | VERTICAL DE 3 GAVETAS, MEDIDAS: 47X70X1.02 MTS EN LAMINA CALIBRE 21, TAM. OFICIO/CARTA, COLOR NEGRO, PROVEEDOR:COMERCIALIZADORA DE NEGOCIOS DEL PUERTO SA DE CV, FECHA DE ADQUISICION(D/M/A):16/11/2022   | S/M     | S/M             | 8,647.80  |
| 53393  | MESA                 | DE JUNTAS EJECUTIVA DE 2.40 X 1 X .75 MTS CON PATA RECTA EN LAMINADO PLASTICO, PROVEEDOR:COMERCIALIZADORA DE NEGOCIOS DEL PUERTO SA DE CV, FECHA DE ADQUISICION(D/M/A):16/11/2022   | S/M     | S/M             | 15,049.84 |
| 53689  | COMPUTADORA          | COMPUTADORA DE ESCRITORIO DELL VOSTRO DESKTOP 3710, INTEL CORE, I5-12400, 8GB, 512GB, WINDOWS 10 PRO CON MONITOR SERIE:4K4G WQ3, DELL 210-AUND, 18.5 PULGADAS, 1366 X 768 PÍXELES, PROVEEDOR:MOONTECH TECNOLOGIA Y SISTEMAS, FECHA DE ADQUISICION(D/M/A):29/05/2023                         | DELL    | DESKTOP 3710    | 34,023.04 |
| 01082  | CLIMA                | MINISPLIT   | TRANE   | S/M             | 13,964.00 |
| 01324  | C.P.U.               | DUAL CORE 2.7 GHZ LECTOR MULTI-TARJETAS   | LANIX   | TITAN HX40      | 17,099.91 |
| 01329  | TRIPIE               |   | S/M     | S/M             | 13,181.00 |
| 01336  | C.P.U.               | DUAL CORE 2.7 GHZ LECTOR MULTI-TARJETAS   | LANIX   | TITAN X406      | 17,099.91 |
| 01556  | DISCO                | DURO EXTERNO DE 1 TB, FECHA DE ACTUALIZACION (D/M/A):16/10/17   | SEAGATE | AZIO            | 2,901.45  |
| 01558  | DISCO                | DURO EXTERNO DE 1 TB, FECHA DE ACTUALIZACION (D/M/A):16/10/17   | SEAGATE | AZIO            | 2,901.45  |
| 03782  | C.P.U.               |   | HP      | 6000            | 12,981.88 |
| 03812  | MONITOR              | PANTALLA PLANA, VALOR ORIGINAL: \$1.00, COMPLEMENTO: \$4599.00, VALOR ACTUAL: \$ 4,600.00   | APPLE   | A1311           | 4,600.00  |
| 03818  | COMPUTADORA          | PANTALLA 21.5", FECHA DE TRANSFERENCIA (D/M/A):23/02/17   | APPLE   | S/M             | 23,327.00 |

H. AYUNTAMIENTO DE VERACRUZ, VER.  
RELACION DE BIENES MUEBLES QUE COMPONEN EL PATRIMONIO  
CUENTA PÚBLICA 2023

| CÓDIGO | DESCRIPCIÓN DEL BIEN |   |  | VALOR EN LIBROS |
|--------|----------------------|---|--|-----------------|
| 03819  | MONITOR              | PANTALLA PLANA CON CPU. INTEGRADO, VALOR ORIGINAL: \$1.00, COMPLEMENTO: \$4599.00, VALOR ACTUAL: \$ 4,600.00  |  | 4,600.00        |
| 03831  | COMPUTADORA          | PANTALLA 21.5", FECHA DE TRANSFERENCIA (D/M/A):23/02/17   |  | 23,327.00       |
| 04326  | COMPUTADORA          |   |  | 22,021.44       |
| 04327  | COMPUTADORA          | , FECHA DE TRANSFERENCIA (D/M/A):23/02/17   |  | 22,021.44       |
| 06955  | LENTE                | (3) 70-300 G-VR   |  | 18,041.74       |
| 25924  | MUEBLE               | 2 CAJONES Y ENTREPANOS 50*180*48  |  | 5,711.90        |
| 32388  | GRABADORA            | CD, RADIO, USB, MP3 , FECHA DE ACTUALIZACION (D/M/A):28/04/17   |  | 2,842.88        |
| 32389  | GRABADORA            | CD, RADIO, USB, MP3 , FECHA DE ACTUALIZACION (D/M/A):28/04/17   |  | 2,842.88        |
| 32390  | GRABADORA            | CD, RADIO, USB, MP3 , FECHA DE ACTUALIZACION (D/M/A):28/04/17   |  | 2,842.88        |
| 32412  | DISCO                | DURO EXTERNO DE 3TB, FECHA DE ACTUALIZACION (D/M/A):13/01/17  |  | 3,987.73        |
| 34917  | LENTE                | P/CAMARA FOT. 18-200MM, CON ARILLO Y FUNDA  |  | 13,999.25       |
| 34919  | TRIPLE               | PARA CAMARA FOTOGRAFICA 178.5 CM  |  | 3,309.00        |
| 36157  | VIDEO                | CAMARA DIGITAL HD, FECHA DE ACTUALIZACION (D/M/A):16/10/17  |  | 24,639.28       |
| 48727  | CAMARA               | DIGITAL CON LENTE / PROVEEDOR: OPERADORA DE COMPUTO, S.A. DE C.V.   |  | 61,146.06       |
| 48728  | CAMARA               | DIGITAL CON LENTE / PROVEEDOR: OPERADORA DE COMPUTO, S.A. DE C.V.   |  | 61,146.06       |
| 48730  | CAMARA               | DIGITAL CON LENTE / PROVEEDOR: OPERADORA DE COMPUTO, S.A. DE C.V.   |  | 61,146.06       |
| 48733  | DISCO                | DURO EXTERNO 3TB3.5 STCA3000101 / PROVEEDOR: EQUIPOS DE OFICINA DE VERACRUZ, S.A. DE C.V.   |  | 2,900.00        |
| 48735  | DISCO                | DURO EXTERNO 3TB3.5 STCA3000101 / PROVEEDOR: EQUIPOS DE OFICINA DE VERACRUZ, S.A. DE C.V.   |  | 2,900.00        |
| 48736  | DISCO                | DURO EXTERNO 3TB3.5 STCA3000101 / PROVEEDOR: EQUIPOS DE OFICINA DE VERACRUZ, S.A. DE C.V.   |  | 2,900.00        |
| 48765  | DISCO                | DURO EXTERNO 3TB3.5 STCA3000101 / PROVEEDOR: EQUIPOS DE OFICINA DE VERACRUZ, S.A. DE C.V.   |  | 2,900.00        |
| 50130  | DISCO                | DURO EXTERNO 3 TB USB 3.0 EXPANSION PZA DESKTOP STEB3000100, PROVEEDOR:YOTTABYTE, S.A. DE C.V. RECURSO:PROPIO, FECHA DE ADQUISICION (D/M/A):25/02/2016  |  | 2,641.38        |
| 50814  | COMPUTADORA          | PC-PANTALLA CON CPU INTEGRADO, (DONACION)   |  | 5,000.00        |
| 50816  | COMPUTADORA          | PC-PANTALLA CON CPU INTEGRADO (DONACION)  |  | 5,000.00        |
| 50823  | COMPUTADORA          | PC-PANTALLA CON CPU INTEGRADO (DONACION)  |  | 5,000.00        |
| 50824  | COMPUTADORA          | PC-PANTALLA CON CPU INTEGRADO (DONACION)  |  | 5,000.00        |
| 50825  | COMPUTADORA          | PC-PANTALLA CON CPU INTEGRADO (DONACION)  |  | 5,000.00        |
| 50826  | COMPUTADORA          | PC-PANTALLA CON CPU INTEGRADO (DONACION)  |  | 5,000.00        |
| 50827  | COMPUTADORA          | PC-PANTALLA CON CPU INTEGRADO (DONACION)  |  | 5,000.00        |
| 50977  | COMPUTADORA          | DE ESCRITORIO, INTEL CORE I37100 4GB, 1TB, MONITOR 18.5 ,SERIE:CN-0HN22V-FCC00-79P-AA4B,WIN 10 HOME, INCLUYE LICENCIA:PROGRAMA OFFICE HOGAR Y EMPRESAS 2016 1PC, PROVEEDOR:OFIX S.A. DE C.V. ,FECHA DE ADQUISICION(D/M/A):01/03/2018                                  |  | 16,939.00       |
| 50978  | COMPUTADORA          | DE ESCRITORIO, INTEL CORE I37100 4GB, 1TB, MONITOR 18.5 ,SERIE:CN-0HN22V-FCC00-7BF-A1NB,WIN 10 HOME, INCLUYE LICENCIA:PROGRAMA OFFICE HOGAR Y EMPRESAS 2016 1PC, PROVEEDOR:OFIX S.A. DE C.V. ,FECHA DE ADQUISICION(D/M/A):01/03/2018                                  |  | 16,939.00       |
| 50979  | COMPUTADORA          | DE ESCRITORIO, INTEL CORE I37100 4GB, 1TB, MONITOR 18.5 ,SERIE:CN-0HN22V-FCC00-7AM-A54B,WIN 10 HOME, INCLUYE LICENCIA:PROGRAMA OFFICE HOGAR Y EMPRESAS 2016 1PC, PROVEEDOR:OFIX S.A. DE C.V. ,FECHA DE ADQUISICION(D/M/A):01/03/2018                                  |  | 16,939.00       |
| 51126  | COMPUTADORA          | ESCRITORIO ASPIRE AXC730MO11 CELERON J3355, 4GB, 500GB, MONITOR DELL SERIE:802008129314, 18.5 WIN 10, PROVEEDOR:OFIX, S.A. DE C.V., FECHA DE ADQUISICION(D/M/A):07/08/2018  |  | 6,990.00        |
| 51127  | COMPUTADORA          | ESCRITORIO ASPIRE AXC730MO11 CELERON J3355, 4GB, 500GB, MONITOR DELL SERIE:802007635314 ,18.5 WIN 10, PROVEEDOR:OFIX, S.A. DE C.V., FECHA DE ADQUISICION(D/M/A):07/08/2018  |  | 6,990.00        |
| 51128  | COMPUTADORA          | ESCRITORIO ASPIRE AXC730MO11 CELERON J3355, 4GB, 500GB, MONITOR DELL SERIE:802008459314 , 18.5 WIN 10, PROVEEDOR:OFIX, S.A. DE C.V., FECHA DE ADQUISICION(D/M/A):07/08/2018   |  | 6,990.00        |
| 51369  | LICENCIA             | CREATIVE CLOUD QUE INCLUYE PHOTOSHOP, INDESIGN, ILLUSTRATOR POR UN AÑO, PROVEEDOR:XALPUE S.A. DE C.V., FECHA DE ADQUISICION(D/M/A):04/10/2018   |  | 23,677.92       |
| 51370  | LICENCIA             | CREATIVE CLOUD QUE INCLUYE PHOTOSHOP, INDESIGN, ILLUSTRATOR POR UN AÑO, PROVEEDOR:XALPUE S.A. DE C.V., FECHA DE ADQUISICION(D/M/A):04/10/2018   |  | 23,677.92       |
| 51472  | COMPUTADORA          | IMAC 21.5 RETINA 4K I5QC 3.0GHZ 8GB, 1TB RADEON PRO 555 2GB, INCLUYE:LICENCIA OFFICE 365 PERSONAL SUSCRIPCIÓN ANUAL ,PROVEEDOR:MC TREPO,S.A. DE C.V., FECHA DE ADQUISICION(D/M/A):27/12/18  |  | 39,186.89       |
| 51473  | COMPUTADORA          | IMAC 21.5 RETINA 4K I5QC 3.0GHZ 8GB, 1TB RADEON PRO 555 2GB, INCLUYE:LICENCIA OFFICE 365 PERSONAL SUSCRIPCIÓN ANUAL ,PROVEEDOR:MC TREPO,S.A. DE C.V., FECHA DE ADQUISICION(D/M/A):27/12/18  |  | 39,186.89       |
| 51474  | COMPUTADORA          | DESKTOP,PROCESADOR AMD RYZEN 5,WINDOWS 10, RAM 8G, 1TB DISCO DURO. USB, HDMI, BLUETOOTH, NVIDIA GRÁFICOS GEFORCE GTX. NO INCLUYE MONITOR, INCLUYE: LICENCIA OFFICE 365 PERSONAL SUSCRIPCIÓN ANUAL, PROVEEDOR:MC TREPO, S.A.C.V. ,FECHA DE ADQUISICIÓN(D/M/A):27/12/18 |  | 21,639.80       |



H. AYUNTAMIENTO DE VERACRUZ, VER.  
RELACIÓN DE BIENES MUEBLES QUE COMPONEN EL PATRIMONIO  
CUENTA PÚBLICA 2023

| CÓDIGO | DESCRIPCIÓN DEL BIEN |   |            | VALOR EN LIBROS |           |
|--------|----------------------|---|------------|-----------------|-----------|
| 51773  | CLIMA                | 12,000 BTU 220V, CONDENSADORA: 3C4839W005294, PROVEEDOR:INSUMOS Y SUMINISTROS REUS S.A. DE C.V., FECHA DE ADQUISICION(D/M/A):31/05/2019   | GREE       | S/M             | 6,912.88  |
| 52063  | CAMARA               | REFLEX D7500 FORMATO-DX CON LENTE AF-S DX NIKKOR 18-140M M INCLUYE: NIKON 40MM F/2.8 G AF-S DX MICRO NIKKOR LENTE PARA NIKON ,PROVEEDOR:INSUMOS Y SUMINISTROS REUS S.A. DE C.V.,FECHA DE ADQUISICION(D/M/A):28/10/2019  | NIKON      | REFLEX D7500    | 47,351.25 |
| 52304  | CLIMA                | 24,000 BTU. 3C4699W009079, 3C4689W009142, PROVEEDOR:INSUMOS Y SUMINISTROS REUS S.A. DE C.V., FECHA DE ADQUISICION(D/M/A):14/08/2020   | GREE       | S/M             | 13,340.00 |
| 52731  | COMPUTADORA          | DE ESCRITORIO DESKTOP SFF INTEL, ,MONITOR DELL LED E1916HV HD 18.5" RESOLUCION 1366X768 PANEL TN CON NO.DE SERIE:CN-OHN22V-FCC00-1CE-D1V8,PROVEEDOR:MOONTECH TECNOLOGIA Y SISTEMAS SA DE CV, FECHA DE ADQUISICION(D/M/A):02/06/2022,REFERENTE AL CONTRATO: MVER-068-2022-CM-01  | DELL       | VOSTRO 3681     | 30,543.04 |
| 52732  | COMPUTADORA          | DE ESCRITORIO DESKTOP SFF INTEL, ,MONITOR DELL LED E1916HV HD 18.5" RESOLUCION 1366X768 PANEL TN CON NO.DE SERIE:CN-OHN22V-FCC00-1CE-C2NB,PROVEEDOR:MOONTECH TECNOLOGIA Y SISTEMAS SA DE CV, FECHA DE ADQUISICION(D/M/A):02/06/2022,REFERENTE AL CONTRATO: MVER-068-2022-CM-01  | DELL       | VOSTRO 3681     | 30,543.04 |
| 52733  | COMPUTADORA          | DE ESCRITORIO DESKTOP SFF INTEL, ,MONITOR DELL LED E1916HV HD 18.5" RESOLUCION 1366X768 PANEL TN CON NO.DE SERIE:CN-OHN22V-FCC00-1B9-CF6B,PROVEEDOR:MOONTECH TECNOLOGIA Y SISTEMAS SA DE CV, FECHA DE ADQUISICION(D/M/A):02/06/2022,REFERENTE AL CONTRATO: MVER-068-2022-CM-01  | DELL       | VOSTRO 3681     | 30,543.04 |
| 52734  | COMPUTADORA          | DE ESCRITORIO DESKTOP SFF INTEL, ,MONITOR DELL LED E1916HV HD 18.5" RESOLUCION 1366X768 PANEL TN CON NO.DE SERIE:CN-OHN22V-FCC00-1CE-CNOB, PROVEEDOR:MOONTECH TECNOLOGIA Y SISTEMAS SA DE CV, FECHA DE ADQUISICION(D/M/A):02/06/2022,REFERENTE AL CONTRATO: MVER-068-2022-CM-01   | DELL       | VOSTRO 3681     | 30,543.04 |
| 52735  | COMPUTADORA          | DE ESCRITORIO DESKTOP SFF INTEL, ,MONITOR DELL LED E1916HV HD 18.5" RESOLUCION 1366X768 PANEL TN CON NO.DE SERIE:CN-OHN22V-FCC00-1CE-ADAB, PROVEEDOR:MOONTECH TECNOLOGIA Y SISTEMAS SA DE CV, FECHA DE ADQUISICION(D/M/A):02/06/2022,REFERENTE AL CONTRATO: MVER-068-2022-CM-01   | DELL       | VOSTRO 3681     | 30,543.04 |
| 52736  | COMPUTADORA          | DE ESCRITORIO DESKTOP SFF INTEL, ,MONITOR DELL LED E1916HV HD 18.5" RESOLUCION 1366X768 PANEL TN CON NO.DE SERIE:CN-OHN22V-FCC00-1CE-CMEB, PROVEEDOR:MOONTECH TECNOLOGIA Y SISTEMAS SA DE CV, FECHA DE ADQUISICION(D/M/A):02/06/2022,REFERENTE AL CONTRATO: MVER-068-2022-CM-01   | DELL       | VOSTRO 3681     | 30,543.06 |
| 53223  | COMPUTADORA          | APPLE MACBOOK PRO, M1 PRO, 14 PULGADAS, INTEGRADA M1 PRO 16, PROVEEDOR:MOONTECH TECNOLOGIA Y SISTEMAS SA DE CV, FECHA DE ADQUISICION(D/M/A):19/09/2022  | APPLE      | S/M             | 73,776.00 |
| 53247  | LENTE                | LENTE NIKON NIKKOR Z DX 50-250MM F/4.5-6.3 VR, PROVEEDOR:MOONTECH TECNOLOGIA Y SISTEMAS SA DE CV, FECHA DE ADQUISICION(D/M/A):10/10/2022  | NIKON      | S/M             | 20,674.44 |
| 53248  | LENTE                | LENTE NIKON NIKKOR Z DX 50-250MM F/4.5-6.3 VR, PROVEEDOR:MOONTECH TECNOLOGIA Y SISTEMAS SA DE CV, FECHA DE ADQUISICION(D/M/A):10/10/2022  | NIKON      | S/M             | 20,674.44 |
| 53249  | LENTE                | LENTE NIKON NIKKOR AF-S DX 50MM F/1.8G, PROVEEDOR:MOONTECH TECNOLOGIA Y SISTEMAS SA DE CV, FECHA DE ADQUISICION(D/M/A):10/10/2022   | NIKON      | S/M             | 11,850.04 |
| 53250  | LENTE                | LENTE NIKON NIKKOR AF-S DX 50MM F/1.8G, PROVEEDOR:MOONTECH TECNOLOGIA Y SISTEMAS SA DE CV, FECHA DE ADQUISICION(D/M/A):10/10/2022   | NIKON      | S/M             | 11,850.04 |
| 53251  | ADAPTADOR            | ADAPTADOR NIKON PARA MONTURA DE LENTE FTZ II, PROVEEDOR:MOONTECH TECNOLOGIA Y SISTEMAS SA DE CV, FECHA DE ADQUISICION(D/M/A):10/10/2022   | NIKON      | S/M             | 13,378.04 |
| 53252  | ADAPTADOR            | ADAPTADOR NIKON PARA MONTURA DE LENTE FTZ II, PROVEEDOR:MOONTECH TECNOLOGIA Y SISTEMAS SA DE CV, FECHA DE ADQUISICION(D/M/A):10/10/2022   | NIKON      | S/M             | 13,378.10 |
| 53253  | CAMARA               | NIKON Z50 CON LENTE 16-50MM F/3.5-6.3 VR,NO.SERIE DE LENTE 20202684 PROVEEDOR:MOONTECH TECNOLOGIA Y SISTEMAS SA DE CV, FECHA DE ADQUISICION(D/M/A):25/08/2022   | NIKON      | S/M             | 49,371.13 |
| 53254  | CAMARA               | NIKON Z50 CON LENTE 16-50MM F/3.5-6.3 VR,NO.SERIE DE LENTE 20202685 PROVEEDOR:MOONTECH TECNOLOGIA Y SISTEMAS SA DE CV, FECHA DE ADQUISICION(D/M/A):25/08/2022   | NIKON      | S/M             | 49,371.13 |
| 53377  | MESA                 | DE JUNTAS EJECUTIVA DE 2.40X1X.75 MTS CON PATA RECTA EN LAMINADO PLASTICO, PROVEEDOR:COMERCIALIZADORA DE NEGOCIOS DEL PUERTO S.A. DE C.V.,FECHA DE ADQUISICION(D/M/A):16/11/2022  | S/M        | S/M             | 15,049.84 |
| 02395  | MONITOR              | **ESTE BIEN SE ENCUENTRA EN BAJA PROVISIONAL DESDE EL MES DE MARZO DE 2020, DOCUMENTALES DE REFERENCIA: ACTA CIRCUNSTANCIADA DE FECHA 20/01/2020, OFICIO IMUVI/SJ-012/2020 DE FECHA 29/01/2020, FUNDAMENTO LEGAL: ARTICULO 106 DE LA LEY DE ADQUISICIONES, ARRENDAMIENTOS, ADMINISTRACIÓN Y ENAJENACIÓN DE BIENES MUEBLES DEL ESTADO DE VERACRUZ DE IGNACIO DE LA LLAVE** | E-MACHINES | E181H           | 9,775.00  |
| 16271  | ESCRITORIO           | EJECUTIVO TIPO ESCUADRA   | S/M        | S/M             | 3,826.37  |
| 16298  | MESA                 | PARA JUNTAS OVALADA   | S/M        | S/M             | 4,864.27  |
| 16354  | ESCRITORIO           | EJECUTIVO TIPO ESCUADRA   | S/M        | S/M             | 3,086.37  |

H. AYUNTAMIENTO DE VERACRUZ, VER.  
RELACIÓN DE BIENES MUEBLES QUE COMPONEN EL PATRIMONIO  
CUENTA PÚBLICA 2023

| CÓDIGO | DESCRIPCIÓN DEL BIEN |   |        |               | VALOR EN LIBROS |
|--------|----------------------|---|--------|---------------|-----------------|
| 16357  | ESCRITORIO           | EJECUTIVO TIPO ESCUADRA   | S/M    | S/M           | 3,086.37        |
| 16465  | ESCRITORIO           | EJECUTIVO TIPO ESCUADRA   | S/M    | S/M           | 3,086.37        |
| 21377  | ARCHIVERO            | 4 CAJONES   | S/M    | S/M           | 4,398.74        |
| 21392  | ARCHIVERO            | 4 GAVETAS   | S/M    | S/M           | 4,378.74        |
| 21398  | ARCHIVERO            | 4 GAVETAS   | S/M    | S/M           | 4,398.74        |
| 28741  | ESCRITORIO           | EJECUTIVO TIPO ESCUADRA   | S/M    | S/M           | 3,086.37        |
| 32327  | COMPUTADORA          | ALL IN ONE (MONITOR/C.P.U,TECLADO Y MOUSE 32328)  | HP     | PRO 1005      | 17,453.36       |
| 32331  | COMPUTADORA          | ALL IN ONE (MONITOR/C.P.U,TECLADO Y MOUSE 32332)  | HP     | PRO 1005      | 17,453.36       |
| 32378  | IMPRESORA            | MULTIFUNCIONAL  | HP     | 1606DN        | 5,452.00        |
| 32404  | COMPUTADORA          | LAP TOP   | HP     | 435           | 18,414.45       |
| 32481  | PANTALLA             | TV. LCD DIGITLA COLOR 32"   | SONY   | BX42          | 12,214.80       |
| 33271  | ESCRITORIO           | EJECUTIVO TIPO ESCUADRA   | S/M    | S/M           | 3,086.37        |
| 48158  | ESTACIÓN             | TOTAL CON BATERIA, CARGADOR, ACCESORIOS DE AJUSTE, FUNDA PARA LLUVIA, BOLSA DE SAL SILICA, JUEGO DE ARNESES, CABLE DE TRANSFERENCIA USB, MANUAL, CD TOPLINK TODO EN ESTUCHE DE TRANSPORTE DE ALTO IMPACTO, ADEMÁS INCLUYE PRISMA CON FUNDA DE TRANSPORTE, BASTON DE APLOMAR DE 2.6M, TRIPIE DE ALUMINIO Y CHALECO DE TOPOGRAFIA   | TOPCON | TKS202        | 45,820.00       |
| 48354  | CLIMA                | TIPO MINI-SPLIT / 60,000 BTUS - 220V / PROVEEDOR: HECTOR RAFAEL LAGUNES SANTISTEBAN   | MIDEA  | MCFT-60CR     | 28,328.36       |
| 49444  | NO BREAK             | CON REGULADOR 1600VA/900W DISPLAY LCD 8 TOMAS RESP 80 MIN. PROVEEDOR: RG SOLUCIONES CIBERNETICAS, S.A. DE C.V. RECURSO: FORTAMUN OBRA 565. FECHA DE ADQUISICION (D/M/A): 12/10/2015 (TOPOGRAFIA) PANTALLA COLORES, PROVEEDOR:DISTRIBUIDORA COMERCIAL ADAS S.A. DE C.V., FECHA DE ADQUISICION(D/M/A):01/03/2018  | VICA   | S/M           | 3,105.01        |
| 51080  | NAVEGADOR GPS        | (TOPOGRAFIA) PANTALLA COLORES, PROVEEDOR:DISTRIBUIDORA COMERCIAL ADAS S.A. DE C.V., FECHA DE ADQUISICION(D/M/A):01/03/2018  | GARMIN | S/M           | 7,632.80        |
| 51132  | COMPUTADORA          | ESCRITORIO ASPIRE AXC730MO11 CELERON J3355, 4GB, 500GB, MONITOR DELL SERIE:802007621314 ,18.5 WIN 10, PROVEEDOR:OFIX, S.A. DE C.V., FECHA DE ADQUISICION(D/M/A):07/08/2018  | ACER   | S/M           | 6,990.00        |
| 51133  | COMPUTADORA          | ESCRITORIO ASPIRE AXC730MO11 CELERON J3355, 4GB, 500GB, MONITOR DELL SERIE:802008133314, 18.5 WIN 10, PROVEEDOR:OFIX, S.A. DE C.V., FECHA DE ADQUISICION(D/M/A):07/08/2018  | ACER   | S/M           | 6,990.00        |
| 51134  | COMPUTADORA          | ESCRITORIO ASPIRE AXC730MO11 CELERON J3355, 4GB, 500GB, MONITOR DELL SERIE: 802008136314 ,18.5 WIN 10, PROVEEDOR:OFIX, S.A. DE C.V., FECHA DE ADQUISICION(D/M/A):07/08/2018   | ACER   | S/M           | 6,990.00        |
| 51135  | COMPUTADORA          | ESCRITORIO ASPIRE AXC730MO11 CELERON J3355, 4GB, 500GB, MONITOR DELL SERIE: 802008165314 ,18.5 WIN 10, PROVEEDOR:OFIX, S.A. DE C.V., FECHA DE ADQUISICION(D/M/A):07/08/2018   | ACER   | S/M           | 6,990.00        |
| 51136  | COMPUTADORA          | ESCRITORIO ASPIRE AXC730MO11 CELERON J3355, 4GB, 500GB, MONITOR DELL SERIE: 802008448314 ,18.5 WIN 10, PROVEEDOR:OFIX, S.A. DE C.V., FECHA DE ADQUISICION(D/M/A):07/08/2018   | ACER   | S/M           | 6,990.00        |
| 51137  | COMPUTADORA          | ESCRITORIO ASPIRE AXC730MO11 CELERON J3355, 4GB, 500GB, MONITOR DELL SERIE: 802007612314 ,18.5 WIN 10, PROVEEDOR:OFIX, S.A. DE C.V., FECHA DE ADQUISICION(D/M/A):07/08/2018   | ACER   | S/M           | 6,990.00        |
| 51927  | CLIMA                | 18,000 BTU 220V, PROVEEDOR:INSUMOS Y SUMINISTROS REUS S.A. DE C.V., FECHA DE ADQUISICION(D/M/A):19/09/2019  | GREE   | S/M           | 10,012.02       |
| 53289  | COMPUTADORA          | DE ESCRITORIO DESKTOP DELL VOSTRO 3681 SFF INTEL CORE I5-10400,DISCO DURO 1TB,RAM 8GB,WINDOWS 11 PRO CON MONITOR NO.SERIE 2V4SLK3, DELL LED E1916HV, HD 18.5",RESOLUCION 1366X768 PANEL TN, PROVEEDOR:MOONTECH TECNOLOGIA Y SISTEMAS SA DE CV, FECHA DE ADQUISICION(D/M/A):15/11/2022   | DELL   | VOSTRO 3681   | 30,543.04       |
| 53290  | COMPUTADORA          | DE ESCRITORIO DESKTOP DELL VOSTRO 3681 SFF INTEL CORE I5-10400,DISCO DURO 1TB,RAM 8GB,WINDOWS 11 PRO CON MONITOR NO.SERIE 3L2SLK3, DELL LED E1916HV, HD 18.5",RESOLUCION 1366X768 PANEL TN, PROVEEDOR:MOONTECH TECNOLOGIA Y SISTEMAS SA DE CV, FECHA DE ADQUISICION(D/M/A):15/11/2022   | DELL   | VOSTRO 3681   | 30,543.05       |
| 53430  | COMPUTADORA          | DE ESCRITORIO DELL OPTIPLEX 3000 SFF INTEL CORE I5-12500, 16GB, DDR4, 512GB SSD, WINDOWS 10 PRO CON MONITOR SAMSUNG DE 24", 1920X1080 PÍXELES, PROVEEDOR:MOONTECH TECNOLOGIA Y SISTEMAS SA DE CV, FECHA DE ADQUISICION(D/M/A):22/11/2022  | DELL   | OPTIPLEX 3000 | 43,853.22       |
| 53431  | COMPUTADORA          | DE ESCRITORIO DELL OPTIPLEX 3000 SFF INTEL CORE I5-12500, 16GB, DDR4, 512GB SSD, WINDOWS 10 PRO CON MONITOR SAMSUNG DE 24", 1920X1080 PÍXELES, PROVEEDOR:MOONTECH TECNOLOGIA Y SISTEMAS SA DE CV, FECHA DE ADQUISICION(D/M/A):22/11/2022**NOTA.-SEGUN OFICIO NUM. IMUVI/SRTT/408/2022 DE FECHA 16/12/2022 EL MONITOR SAMSUNG ESSENTIAL T35F MODELO F24T350FHL NUM DE SERIE OASXHCNT800689R DE 24" SE REGRESA A ADQUISICIONES PORQUE LE HACE FALTA UNA PIEZA | DELL   | OPTIPLEX 3000 | 43,853.22       |
| 53620  | COMPUTADORA          | LAPTOP DELL 3D3H0, 15.6 PULGADAS, INTEL CORE I3-1115G4,8GB, WINDOWS 11 HOME, 256 GB,PROVEEDOR:MOONTECH TECNOLOGIA Y SISTEMAS, FECHA DE ADQUISICION(D/M/A):17/04/2023  | DELL   | 3D3H0         | 20,796.68       |
| 00661  | ENGARGOLADORA        | DE ARILLOS  | GBC    | S/M           | 4,019.25        |
| 00694  | ARCHIVERO            | DE 4 GAVETAS C/CHAPA 46,5 X63,5 X132  | S/M    | S/M           | 2,480.00        |
| 00695  | ARCHIVERO            | DE 4 GAVETAS C/CHAPA 46,5 X63,5 X132  | S/M    | S/M           | 2,480.00        |

H. AYUNTAMIENTO DE VERACRUZ, VER.  
RELACIÓN DE BIENES MUEBLES QUE COMPONEN EL PATRIMONIO  
CUENTA PÚBLICA 2023

| CÓDIGO | DESCRIPCIÓN DEL BIEN |  |               | VALOR EN LIBROS  |           |
|--------|----------------------|--|---------------|------------------|-----------|
| 00696  | ARCHIVERO            | DE 4 GAVETAS C/CHAPA 46,5 X63,5 X132   | S/M           | S/M              | 2,480.00  |
| 32347  | COMPUTADORA          | ALL IN ONE (MONITOR/C.P.U,TECLADO Y MOUSE 32348)   | HP            | PRO-1005         | 17,453.36 |
| 32349  | COMPUTADORA          | ALL IN ONE (MONITOR/C.P.U,TECLADO Y MOUSE 32350)   | HP            | PRO 1005         | 17,453.36 |
| 32373  | IMPRESORA            | LASER JET PRO  | HP            | 1606DN           | 5,452.00  |
| 32405  | COMPUTADORA          | LAP TOP  | HP            | 435              | 18,414.95 |
| 32606  | MESA                 | OVAL   | S/M           | S/M              | 7,192.00  |
| 32646  | CLIMA                | MINI SPLIT 24 000 BTUS   | MIRAGE        | EAF26LB          | 11,764.00 |
| 32873  | PROYECTOR            |  | SONY          | VPL-EX120        | 10,370.40 |
| 39794  | ARCHIVERO            | 2 GAVETAS  | S/M           | S/M              | 2,784.15  |
| 39795  | SOFA                 | 3 PLAZAS   | S/M           | S/M              | 14,373.85 |
| 39797  | SILLÓN               | 1 PLAZA  | S/M           | S/M              | 8,022.40  |
| 39820  | SILLÓN               | VISITA CON BRAZOS  | S/M           | S/M              | 8,140.27  |
| 39821  | SILLÓN               | VISITA CON BRAZOS  | S/M           | S/M              | 8,140.27  |
| 39822  | ESCRITORIO           | EJECUTIVO CON 3 CAJONES  | S/M           | S/M              | 3,555.68  |
| 48948  | COMPUTADORA          | ELITE ONE 800 AIO TOUCH 23" PROVEEDOR: OPERADORA DE COMPUTO SA DE CV   | HP            | S/M              | 27,572.31 |
| 48952  | COMPUTADORA          | ELITE ONE 800 AIO TOUCH 23" PROVEEDOR: OPERADORA DE COMPUTO SA DE CV   | HP            | S/M              | 27,572.31 |
| 49135  | PERFORADORA          | 3 ORIFICIOS, USO PESADO,PROVEEDOR: OFIX S.A. DE C.V.   | KWTRIO        | S/M              | 3,977.05  |
| 49404  | NO BREAK             | PROVEEDOR: MULTISERVICIOS INTEGRALES Y COMPUTO S.A. DE C.V. RECURSO: FORTAMUN OBRA 559   | ISB SOLABASIC | NBKS             | 2,547.36  |
| 49487  | NO BREAK             | CON REGULADOR 1600VA/900W DISPLAY LCD 8 TOMAS RESP 80 MIN. PROVEEDOR: RG SOLUCIONES CIBERNETICAS, S.A. DE C.V. RECURSO: FORTAMUN OBRA 565. FECHA DE ADQUISICION (D/M/A): 12/10/2015  | VICA          | S/M              | 3,105.01  |
| 50241  | COMPUTADORA          | THINKCENTRE M73Z AIO PROC I7-4790 MEM 8 GB DD 1TB DVDRW PANT 20" WF BT W7P/W8P 3 AÑOS, INCLUYE REGULADOR SOLA ELECTRONICO MICROVOLT 1200 VA 4 CONTACT PROTEC TEL N/P:DN-21-122 SERIE:E15J04431.PROVEEDOR:RG SOLUCIONES CIBERNETICAS S.A. DE C.V. FECHA DE ADQUISICION (D/M/A)11/12/2015 (DONACION)   | LENOVO        | S/M              | 20,327.32 |
| 50798  | COMPUTADORA          | PROC 17-6700 ME 8GB DD 1TB DVDRW W10P64 MONITOR LENOVO 19.5" LED 3YW, INCLUYE:REGULADOR SOLA ELEC MICROVOLT 1200VA SERIE:E17C17459, LICENCIA KASPERSKY INTERNET SECURITY 2017, LICENCIA OFFICE 365 PRO PLUS OPEN, PROVEEDOR:RG SOLUCIONES CIBERNETICAS S.A. DE C.V. ,RECURSO:FEDERAL FORTAMUN, FECHA DE ADQUISICION(D/M/A):09/06/2017  | LENOVO        | THINKCENTRE M900 | 26,899.00 |
| 50952  | COMPUTADORA          | DE ESCRITORIO, INTEL CORE I37100 4GB, 1TB, MONITOR 18.5 ,SERIE:CF5DNG2,WIN 10 HOME, INCLUYE LICENCIA:PROGRAMA OFFICE HOGAR Y EMPRESAS 2016 1PC, PROVEEDOR:OFIX S.A. DE C.V. ,FECHA DE ADQUISICION(D/M/A):01/03/2018  | DELL          | INSPIRON 3268    | 16,939.00 |
| 50953  | COMPUTADORA          | DE ESCRITORIO, INTEL CORE I37100 4GB, 1TB, MONITOR 18.5 ,SERIE:2G5DNG2,WIN 10 HOME, INCLUYE LICENCIA:PROGRAMA OFFICE HOGAR Y EMPRESAS 2016 1PC, PROVEEDOR:OFIX S.A. DE C.V. ,FECHA DE ADQUISICION(D/M/A):01/03/2018  | DELL          | INSPIRON 3268    | 16,939.00 |
| 50954  | COMPUTADORA          | DE ESCRITORIO, INTEL CORE I37100 4GB, 1TB, MONITOR 18.5 ,SERIE:HD5DNG2, WIN 10 HOME, INCLUYE LICENCIA:PROGRAMA OFFICE HOGAR Y EMPRESAS 2016 1PC, PROVEEDOR:OFIX S.A. DE C.V. ,FECHA DE ADQUISICION(D/M/A):01/03/2018   | DELL          | INSPIRON 3268    | 16,939.00 |
| 51434  | COMPUTADORA          | DESKTOP CI3-8100 4G 1T W10HOME 1WTY PROCESADOR INTEL CORE I3 8100 (3.60 GHZ),MEMORIA DE 4GB DDR4, DISCO DURO DE 1TB,VIDEO HD GRAPHICS 630,UNIDAD ÓPTICA DVD+R/RW, S.O. WINDOWS 10 HOME (64 BITS),"MONITOR DELL E1916HV DE 18.5" .ASPECTO 16:9.RESOLUCIÓN 1366X768 A 60HZ.RELACIÓN DE CONTRASTE 600:1(TÍPICA).BRILLO 200 CD/M2(TÍPICO).TIEMPO DE RESPUESTA 5MS TÍPICO (NEGRO A BLANCO).ÁNGULO DE VISUALIZACIÓN:65°VERTICAL/90°HORIZONTAL.16.7 MILLONES DE COLORES.TECNOLOGÍA DE RETROILUMINACIÓN LED.CONECTIVIDAD:VGA INCLUYE:LICENCIA OFFICE 365 PERSONAL SUSCRIPCIÓN ANUAL,PROVEEDOR:MC TREPO, S.A. DE C.V.,FECHA DE ADQUISICION(D/M/A):27/12/18              | DELL          | INSPIRON 3470    | 17,112.78 |
| 51659  | COMPUTADORA          | V530S-07ICB, INTEL CORE I5-8400, 8GB DDR4 2666 UDIMM, 1TB HD 7200RPM 3.5 IN SATA3, 7 IN 1,CARD READER SFF, SLIM DVD RAMBO 9.0MM WINDOWS 10 PRO 3WY. MONITOR LENOVO LI2215S 21.5" FULL HD (1920 X 1080),ANTI GLARE,VGA, PROVEEDOR:MCTREPO, S.A. DE C.V.,FECHA DE ADQUISICION(D/M/A):06/06/2019  | LENOVO        | V530S-071CB      | 24,657.19 |
| 51754  | COMPUTADORA          | DESKTOP DELL VOSTRO 3470,PROCESADOR INTEL CORE I3-8100 8A GENERACION (4 NUCLEOS/6MB/4T/3.6GHZ/65W),MEMORIA RAM DE 4GB DDR4 2666MHZ (1X4GB),DISCO DURO DE 1TB (7200RPM) SATA,TARJETA DE VIDEO INTEGRADA INTEL HD, UNIDAD MULTIMEDIA DVD+/-RW WINDOWS 10 PRO 64BIT MULTILENGUAJE,WIRELESS 1707+BLUETOOTH 4.0,TECLADO DELL USB KB216,MOUSE ÓPTICO DELL USB MS116.PUERTOS:USB 3.0(2). USB 2.0(4). HDMI(1), VGA(1), RJ-45, 3 STACK AUDIO JACKS QUE SOPORTA 5.1 DE SONIDO ENVOLVENTE,LECTOR DE TARJETAS 5 EN 1(SD,SDHC,SDXC,MMC,MMC+),INCLUYE MONITOR DELL E1916HV DE 18.5" NO.SERIE:GN6NZP2, PROVEEDOR:MCTREPO, S.A. DE C.V.,FECHA DE ADQUISICION(D/M/A):06/06/2019 | DELL          | VOSTRO 3470      | 17,318.08 |

H. AYUNTAMIENTO DE VERACRUZ, VER.  
RELACIÓN DE BIENES MUEBLES QUE COMPONEN EL PATRIMONIO  
CUENTA PÚBLICA 2023

| CÓDIGO | DESCRIPCIÓN DEL BIEN |   |           |               | VALOR EN LIBROS |
|--------|----------------------|---|-----------|---------------|-----------------|
| 51755  | COMPUTADORA          | (LAP TOP) DELL INSPIRON 5579 2 EN 1 WINDOWS 10 HOME ESPAÑOL PROCESADOR, PROVEEDOR:MCTREPO, S.A. DE C.V.,FECHA DE ADQUISICION(D/M/A):06/06/2019  | DELL      | INSPIRON 5579 | 28,000.00       |
| 51774  | CLIMA                | 12,000 BTU 220V, CONDENSADORA: 3C4839W007576, PROVEEDOR:INSUMOS Y SUMINISTROS REUS S.A. DE C.V., FECHA DE ADQUISICION(D/M/A):31/05/2019   | GREE      | S/M           | 6,912.88        |
| 52156  | TRITURADORA          | SWINGLINE GBC TRITURADORA ,PROVEEDOR:INSUMOS Y SUMINISTROS REUS S.A. DE C.V., FECHA DE ADQUISICION(D/M/A):11/02/2020  | SWINGLINE | DS2213        | 24,529.50       |
| 52262  | CLIMA                | MINISPLIT 18,000 BTU. 3CE619W004203, 3CC651W004858 PROVEEDOR:INSUMOS Y SUMINISTROS REUS S.A. DE C.V.,FECHA DE ADQUISICION(D/M/A):22/06/2020   | GREE      | S/M           | 10,266.00       |
| 52402  | COMPUTADORA          | ALL IN ONE HP ELITEONE 800 G4 PANTALLA 23.8 PULGADAS, CAPACIDAD PROCESADOR INTEL CORE I7-8700 (OCTAVA GENERACIÓN,6 NUCLEOS Y TECNOLOGÍA TURBO BOOST DE INTEL)/MEMORIA RAM 8GB DDR4 2666 MHZ/DISCO DURO DE 1 TB/SISTEMA OPERATIVO WINDOWS 10 PRO 64, PROVEEDOR:DH4 COMERCIALIZADORA S.A. DE C.V., FECHA DE ADQUISICION(D/M/A):23/12/2020 | HP        | 8DY14LS#ABM   | 40,316.66       |
| 52403  | COMPUTADORA          | ALL IN ONE HP ELITEONE 800 G4 PANTALLA 23.8 PULGADAS, CAPACIDAD PROCESADOR INTEL CORE I7-8700 (OCTAVA GENERACIÓN,6 NUCLEOS Y TECNOLOGÍA TURBO BOOST DE INTEL)/MEMORIA RAM 8GB DDR4 2666 MHZ/DISCO DURO DE 1 TB/SISTEMA OPERATIVO WINDOWS 10 PRO 64, PROVEEDOR:DH4 COMERCIALIZADORA S.A. DE C.V., FECHA DE ADQUISICION(D/M/A):23/12/2020 | HP        | 8DY14LS#ABM   | 40,316.66       |
| 52404  | COMPUTADORA          | ALL IN ONE HP ELITEONE 800 G4 PANTALLA 23.8 PULGADAS, CAPACIDAD PROCESADOR INTEL CORE I7-8700 (OCTAVA GENERACIÓN,6 NUCLEOS Y TECNOLOGÍA TURBO BOOST DE INTEL)/MEMORIA RAM 8GB DDR4 2666 MHZ/DISCO DURO DE 1 TB/SISTEMA OPERATIVO WINDOWS 10 PRO 64, PROVEEDOR:DH4 COMERCIALIZADORA S.A. DE C.V., FECHA DE ADQUISICION(D/M/A):23/12/2020 | HP        | 8DY14LS#ABM   | 40,316.66       |
| 52426  | PANTALLA             | COMERCIAL LED 55",PROVEEDOR: INSUMOS Y SUMINISTROS REUS S.A. DE C.V., FECHA DE ADQUISICION(D/M/A):23/12/2020  | LG        | UH5F          | 32,136.74       |
| 52504  | DESTRUCTORA          | PROVEEDOR:INSUMOS Y SUMINISTROS REUS S.A. DE C.V., FECHA DE ADQUISICION(D/M/A):18/05/2021   | SWINGLINE | DS2213        | 19,872.00       |
| 52684  | CLIMA                | MINISPLIT DE 36000 BTU 220V , CONDENSADOR:A2289B331705W00060, PROVEEDOR:FERNANDO REQUEJO S.A. DE C.V., FECHA DE ADQUISICION (D/M/A):22/04/2022  | PRIME     | S/M           | 25,447.20       |
| 52764  | COMPUTADORA          | DE ESCRITORIO DESKTOP SFF,IN, REFERENTE AL CONTRATO:MVER-068-2022-CM-01, SERIE DEL MONITOR:G75K3L3, PROVEEDOR:MOONTECH TECNOLOGIA Y SISTEMAS SA DE CV, FECHA DE ADQUISICION(D/M/A):04/07/2022   | DELL      | OPTIPLEX 3090 | 37,804.98       |
| 52786  | COMPUTADORA          | COMPUTADORA DE ESCRITORIO DESKTOP DELL OPTIPLEX 3090 SFF INTEL,SERIE DEL MONITOR:0ASXH-CNT10-0046F, PROVEEDOR:MOONTECH TECNOLOGIA Y SISTEMAS SA DE CV, FECHA DE ADQUISICION(D/M/A):12/07/2022   | DELL      | OPTIPLEX 3090 | 37,804.98       |
| 52809  | CLIMA                | MINISPLIT 18000 BTU 220V MCA.FRIKKO AVANT CONDENSADOR:VKK01800RUWPBCQZJD0144, EVAPORADORA:VKK01800RUNPCCQZJ40280, PROVEEDOR:FERNANDO REQUEJO, S.A. DE C.V., FECHA DE ADQUISICION(D/M/A):29/06/2022  | FRIKKO    | S/M           | 10,529.40       |
| 53642  | COMPUTADORA          | COMPUTADORA DE ESCRITORIO DELL OPTIPLEX 7000 SFF, INTEL CORE 15-12500, 16 GB, DDR4, 256 GB SSD WINDOWS 10 PRO CON MONITOR SERIE:G3JLSS3, DELL E2423H, 23.8 PULGADAS, 1920 X 1080 PÍXELES, PROVEEDOR:MOONTECH TECNOLOGIA Y SISTEMAS, FECHA DE ADQUISICION(D/M/A):17/04/23  | DELL      | S/M           | 45,941.22       |
| 53643  | COMPUTADORA          | COMPUTADORA DE ESCRITORIO DELL VOSTRO DESKTOP 3710, INTEL CORE, 15-124D0, 8 GB, 512GB, WINDOWS 10 PRO CON MONITOR SERIE:4F7FWQ3, DELL 210-AUND, 18.5 PULGADAS, 1366 X 768 PÍXELES, PROVEEDOR:MOONTECH TECNOLOGIA Y SISTEMAS, FECHA DE ADQUISICION(D/M/A):21/04/23   | DELL      | DESKTOP 3710  | 34,023.04       |
| 53711  | SILLÓN               | SILLON GERENCIAL CON RESPALDO ALTO, BRAZOS Y BASE CROMADA, MECANISMO RECLINABLE CON BLOQUEO Y TAPIZADO EN CURPIEL COLOR NEGRO, PROVEEDOR:COMERCIALIZADORA DE NEGOCIOS DEL PUERTO, FECHA DE ADQUISICION(D/M/A):09/05/23  | S/M       | S/M           | 8,653.76        |
| 53712  | ARCHIVERO            | ARCHIVERO VERTICAL DE 4 GAVETAS, MEDIDAS 47X70X1.32 MTS EN LAMINA CALIBRE 21, TAM.OFICIO/CARTA, COLOR NEGRO, PROVEEDOR:COMERCIALIZADORA DE NEGOCIOS DEL PUERTO, FECHA DE ADQUISICION(D/M/A):23/05/2023  | S/M       | S/M           | 9,904.71        |
| 53762  | TELÉFONO             | TELEFONO IP CISCO 7841/K9-ALAMBRICO-4 LINEAS, NUMERO DE SERIE:74 127441 20.PROVEEDOR:MOONTECH TECNOLOGIA Y SISTEMAS , FECHA DE ADQUISICION(D/M/A):10/04/23  | CISCO     | S/M           | 15,083.83       |
| 53845  | CLIMA                | CLIMA MINISPLIT 24000BTU220V HI-WALL (MIDEA), CONDENSADORA 54122000DB22C100120038, EVAPORADORA 54122000DB12C090130425,PROVEEDOR:FERNANDO REQUEJO.FECHA DE ADQUISICION(D/M/A):07/07/23   | MIDEA     | S/M           | 14,932.68       |
| 53936  | COMPUTADORA          | COMPUTADORA DE ESCRITORIO DELL VOSTRO 3020, INTEL CORE I5-13400, 8GB, DDR4, 512GB WINDOWS 11 PRO CON MONITOR DELL E1920H, 18.5 PULGADAS 1366 X 768 PÍXELES, SERIE DEL CPU BNBDX3, SERIE DEL MONITOR 4F9GWQ3, PROVEEDOR:MOONTECH TECNOLOGIA Y SISTEMAS, FECHA DE ADQUISICION(D/M/A):24/08/23   | DELL      | VOSTRO 3020   | 35,457.12       |
| 54143  | CLIMA                | MINICPLIT DE 36000 BTU 220V INVERTER MARCA MIRAGE NO. DE SERIE DE EVAPORADORA EWC361B44082383115, NO. DE SERIE DE CONDENSADORA CWC361B44082382484, PROVEEDOR INTELESERVIS DEL GOLFO,FECHA DE ADQUISICION(D/M/A):08/12/23  | MIRAGE    | S/M           | 27,300.00       |
| 06553  | ESCRITORIO           | EJECUTIVO 4 CAJONES, FECHA DE ACTUALIZACION (D/M/A):02/03/17  | S/M       | S/M           | 2,890.63        |
| 10662  | MODEM                |   | 3COM      | S/M           | 3,000.00        |

H. AYUNTAMIENTO DE VERACRUZ, VER.  
RELACIÓN DE BIENES MUEBLES QUE COMPONEN EL PATRIMONIO  
CUENTA PÚBLICA 2023

| CÓDIGO | DESCRIPCIÓN DEL BIEN |   |             |                  | VALOR EN LIBROS |
|--------|----------------------|---|-------------|------------------|-----------------|
| 12769  | CONTADOR             | DE BILLETES   | S/M         | C-180            | 5,115.31        |
| 12835  | VITRINA              | PARA ANUNCIOS C/2 PUERTAS CORREDIZAS  | S/M         | S/M              | 5,650.00        |
| 12927  | CLIMA                | INTEGRAL  | CARRIER     | S/M              | 3,800.00        |
| 12928  | CLIMA                | INTEGRAL  | CARRIER     | S/M              | 3,800.00        |
| 12929  | CLIMA                | INTEGRAL  | CARRIER     | S/M              | 3,800.00        |
| 12986  | COMPUTADORA          | LAP-TOP**ESTE BIEN SE ENCUENTRA EN BAJA PROVISIONAL DESDE EL MES DE MAYO DE 2018, DOCUMENTALES DE REFERENCIA: OFICIO DAL/2151/2016 DE FECHA 13 DE JULIO DE 2016, DENUNCIA DE FECHA 1°DE JUNIO DE 2015, FUNDAMENTO LEGAL: ARTÍCULO 106 DE LA LEY DE ADQUISICIONES, ARRENDAMIENTOS, ADMINISTRACIÓN Y ENAJENACIÓN DE BIENES MUEBLES DEL ESTADO DE VERACRUZ DE IGNACIO DE LA LLAVE **   | E-MACHINES  | EME525           | 6,855.00        |
| 16667  | CLIMA                | MINISPLIT   | LG          | S/M              | 8,050.00        |
| 27896  | C.P.U.               |   | THINKCENTER | S/M              | 11,600.00       |
| 27899  | C.P.U.               |   | THINKCENTER | S/M              | 11,600.00       |
| 27901  | COMPUTADORA          | MINILAPTOP  | LENOVO      | B470             | 11,600.00       |
| 27902  | COMPUTADORA          | MINILAPTOP  | LENOVO      | B470             | 11,600.00       |
| 27903  | COMPUTADORA          | MINILAPTOP  | LENOVO      | B470             | 11,600.00       |
| 27904  | COMPUTADORA          | MINILAPTOP  | LENOVO      | B470             | 11,600.00       |
| 27905  | COMPUTADORA          | MINILAPTOP  | LENOVO      | B470             | 11,600.00       |
| 36367  | COMPUTADORA          | LAP TOP   | SAMSUNG     | NP300E4C         | 13,385.24       |
| 36368  | COMPUTADORA          | LAP TOP **ESTE BIEN SE ENCUENTRA EN BAJA PROVISIONAL DESDE EL MES DE JULIO DE 2019, DOCUMENTALES DE REFERENCIA: ACTA CIRCUNSTANCIADA DE FECHA 06/03/2019, OFICIO DI/276/19 DE FECHA 13/04/2019, CONSTANCIA DE HECHOS UAT/D-XVII/VER-ZN/284/2019 DE FECHA 26/03/2019 , DENUNCIA ANTE EL C.FISCAL EN TURNO DEL XVII DISTRITO JUDICIAL DE FECHA 26/03/2019, FUNDAMENTO LEGAL: ARTÍCULO 106 DE LA LEY DE ADQUISICIONES, ARRENDAMIENTOS, ADMINISTRACIÓN Y ENAJENACIÓN DE BIENES MUEBLES DEL ESTADO DE VERACRUZ DE IGNACIO DE LA LLAVE ** | SAMSUNG     | NP300E4C         | 13,385.24       |
| 36401  | COMPUTADORA          | INCLUYE: (36401 CPU); (36402 MONITOR SERIE 6CM2281LSH, MODELO LV1911) Y (36403 TECLADO CON MOUSE SERIE BCHTCOAVB2NINX, MODELO KG1061),TODOS MARCA HP, ***NOTA.-EL TECLADO FOLIO 36403 FUE ENTREGADO A LA BODEGA DE PATRIMONIO SEGÚN ACUSE DE FECHA 10/04/19 DEBIDAMENTE DICTAMINADO   | HP          | PG-2160LA        | 15,971.55       |
| 36404  | COMPUTADORA          | INCLUYE: (36404 CPU); (36405 MONITOR SERIE 6CM2281FJ7, MODELO LV1911) Y (36406 TECLADO CON MOUSE SERIE BCHTCOAVB2NONJ, MODELO KG1061),TODOS MARCA HP, ***NOTA.-EL TECLADO FOLIO 36406 FUE ENTREGADO A LA BODEGA DE PATRIMONIO SEGÚN ACUSE DE FECHA 10/04/19 DEBIDAMENTE DICTAMINADO   | HP          | PG-2160LA        | 15,971.55       |
| 36410  | COMPUTADORA          | INCLUYE: (36410 CPU); (36411 MONITOR SERIE 6CM2281FJ1, MODELO LV1911) Y (36412 TECLADO CON MOUSE SERIE BCHTOAVB2NONO, MODELO KG1061),TODOS MARCA HP, ***NOTA.-EL TECLADO FOLIO 36412 FUE ENTREGADO A LA BODEGA DE PATRIMONIO SEGÚN ACUSE DE FECHA 10/04/19 DEBIDAMENTE DICTAMINADO  | HP          | PG-2160LA        | 15,971.55       |
| 48017  | MODULO               | TUBULAR Y MADERA CON PUERTAS Y ENTREPAÑOS   | S/M         | S/M              | 4,640.00        |
| 48018  | MODULO               | TUBULAR Y MADERA CON PUERTAS Y ENTREPAÑOS   | S/M         | S/M              | 4,640.00        |
| 48019  | MODULO               | TUBULAR Y MADERA CON PUERTAS Y ENTREPAÑOS   | S/M         | S/M              | 4,640.00        |
| 48020  | MODULO               | TUBULAR Y MADERA CON PUERTAS Y ENTREPAÑOS   | S/M         | S/M              | 4,640.00        |
| 48021  | MODULO               | TUBULAR Y MADERA CON PUERTAS Y ENTREPAÑOS   | S/M         | S/M              | 4,640.00        |
| 48022  | MODULO               | TUBULAR Y MADERA CON PUERTAS Y ENTREPAÑOS   | S/M         | S/M              | 4,640.00        |
| 48023  | MODULO               | TUBULAR Y MADERA CON PUERTAS Y ENTREPAÑOS   | S/M         | S/M              | 4,640.00        |
| 48024  | MODULO               | TUBULAR Y MADERA CON PUERTAS Y ENTREPAÑOS   | S/M         | S/M              | 4,640.00        |
| 48859  | C.P.U.               | PC 6005 MT 2GB/320GB / PROVEEDOR: OPERADORA DE COMPUTO, S.A. DE C.V.  | HP          | ATNII X2B24      | 14,619.39       |
| 48866  | MONITOR              | 18.5" LED CON CAMARA / PROVEEDOR: OPERADORA DE COMPUTO S.A. DE C.V.   | HP          | LV1911           | 3,153.45        |
| 48867  | MONITOR              | 18.5" LED CON CAMARA / PROVEEDOR: OPERADORA DE COMPUTO S.A. DE C.V.   | HP          | LV1911           | 3,153.44        |
| 48875  | IMPRESORA            | LASERJET P4014N / PROVEEDOR: OPERADORA DE COMPUTO, S.A. DE C.V.   | HP          | CB507A           | 8,758.00        |
| 49752  | COMPUTADORA          | AIO PROC I7-4790 MEM 8GB DD 1 TB DVDRW PANT 20" WF BT W7P/W8P 3 AÑOS, INCLUYE LICENCIA MICROSOFT OFFICE STD 2016 OLP NL GOV N/P: 021-10583, REGULADOR SOLA ELECTRONICO MICROVOLT 1200VA 4 CONTAC PROTEC TEL N/P:DN-21-122 PROVEEDOR: RG SOLUCIONES CIBERNETICAS, S.A. DE C.V. , RECURSO: REMANENTE FORTAMUN OBRA 4002, FECHA DE ADQUISICION (D/M/A):28/12/2015  | LENOVO      | THINKCENTRE M73Z | 26,530.01       |
| 49756  | COMPUTADORA          | AIO PROC I7-4790 MEM 8GB DD 1 TB DVDRW PANT 20" WF BT W7P/W8P 3 AÑOS, INCLUYE LICENCIA MICROSOFT OFFICE STD 2016 OLP NL GOV N/P: 021-10583, REGULADOR SOLA ELECTRONICO MICROVOLT 1200VA 4 CONTAC PROTEC TEL N/P:DN-21-122 PROVEEDOR: RG SOLUCIONES CIBERNETICAS, S.A. DE C.V. , RECURSO: REMANENTE FORTAMUN OBRA 4002, FECHA DE ADQUISICION (D/M/A):28/12/2015  | LENOVO      | THINKCENTRE M73Z | 26,530.01       |

H. AYUNTAMIENTO DE VERACRUZ, VER.  
RELACIÓN DE BIENES MUEBLES QUE COMPONEN EL PATRIMONIO  
CUENTA PÚBLICA 2023

| CÓDIGO | DESCRIPCIÓN DEL BIEN |  |        | VALOR EN LIBROS  |           |
|--------|----------------------|--|--------|------------------|-----------|
| 49757  | COMPUTADORA          | AIO PROC I7-4790 MEM 8GB DD 1 TB DVDRW PANT 20" WF BT W7P/W8P 3 AÑOS, INCLUYE LICENCIA MICROSOFT OFFICE STD 2016 OLP NL GOV N/P: 021-10583, REGULADOR SOLA ELECTRONICO MICROVOLT 1200VA 4 CONTAC PROTEC TEL N/P:DN-21-122 PROVEEDOR: RG SOLUCIONES CIBERNETICAS, S.A. DE C.V. , RECURSO: REMANENTE FORTAMUN OBRA 4002, FECHA DE ADQUISICION (D/M/A):28/12/2015 | LENOVO | THINKCENTRE M73Z | 26,530.01 |
| 49758  | COMPUTADORA          | AIO PROC I7-4790 MEM 8GB DD 1 TB DVDRW PANT 20" WF BT W7P/W8P 3 AÑOS, INCLUYE LICENCIA MICROSOFT OFFICE STD 2016 OLP NL GOV N/P: 021-10583, REGULADOR SOLA ELECTRONICO MICROVOLT 1200VA 4 CONTAC PROTEC TEL N/P:DN-21-122 PROVEEDOR: RG SOLUCIONES CIBERNETICAS, S.A. DE C.V. , RECURSO: REMANENTE FORTAMUN OBRA 4002, FECHA DE ADQUISICION (D/M/A):28/12/2015 | LENOVO | THINKCENTRE M73Z | 26,530.01 |
| 49759  | COMPUTADORA          | AIO PROC I7-4790 MEM 8GB DD 1 TB DVDRW PANT 20" WF BT W7P/W8P 3 AÑOS, INCLUYE LICENCIA MICROSOFT OFFICE STD 2016 OLP NL GOV N/P: 021-10583, REGULADOR SOLA ELECTRONICO MICROVOLT 1200VA 4 CONTAC PROTEC TEL N/P:DN-21-122 PROVEEDOR: RG SOLUCIONES CIBERNETICAS, S.A. DE C.V. , RECURSO: REMANENTE FORTAMUN OBRA 4002, FECHA DE ADQUISICION (D/M/A):28/12/2015 | LENOVO | THINKCENTRE M73Z | 26,530.01 |
| 49760  | COMPUTADORA          | AIO PROC I7-4790 MEM 8GB DD 1 TB DVDRW PANT 20" WF BT W7P/W8P 3 AÑOS, INCLUYE LICENCIA MICROSOFT OFFICE STD 2016 OLP NL GOV N/P: 021-10583, REGULADOR SOLA ELECTRONICO MICROVOLT 1200VA 4 CONTAC PROTEC TEL N/P:DN-21-122 PROVEEDOR: RG SOLUCIONES CIBERNETICAS, S.A. DE C.V. , RECURSO: REMANENTE FORTAMUN OBRA 4002, FECHA DE ADQUISICION (D/M/A):28/12/2015 | LENOVO | THINKCENTRE M73Z | 26,530.01 |
| 49761  | COMPUTADORA          | AIO PROC I7-4790 MEM 8GB DD 1 TB DVDRW PANT 20" WF BT W7P/W8P 3 AÑOS, INCLUYE LICENCIA MICROSOFT OFFICE STD 2016 OLP NL GOV N/P: 021-10583, REGULADOR SOLA ELECTRONICO MICROVOLT 1200VA 4 CONTAC PROTEC TEL N/P:DN-21-122 PROVEEDOR: RG SOLUCIONES CIBERNETICAS, S.A. DE C.V. , RECURSO: REMANENTE FORTAMUN OBRA 4002, FECHA DE ADQUISICION (D/M/A):28/12/2015 | LENOVO | THINKCENTRE M73Z | 26,530.01 |
| 49762  | COMPUTADORA          | AIO PROC I7-4790 MEM 8GB DD 1 TB DVDRW PANT 20" WF BT W7P/W8P 3 AÑOS, INCLUYE LICENCIA MICROSOFT OFFICE STD 2016 OLP NL GOV N/P: 021-10583, REGULADOR SOLA ELECTRONICO MICROVOLT 1200VA 4 CONTAC PROTEC TEL N/P:DN-21-122 PROVEEDOR: RG SOLUCIONES CIBERNETICAS, S.A. DE C.V. , RECURSO: REMANENTE FORTAMUN OBRA 4002, FECHA DE ADQUISICION (D/M/A):28/12/2015 | LENOVO | THINKCENTRE M73Z | 26,530.01 |
| 49764  | COMPUTADORA          | AIO PROC I7-4790 MEM 8GB DD 1 TB DVDRW PANT 20" WF BT W7P/W8P 3 AÑOS, INCLUYE LICENCIA MICROSOFT OFFICE STD 2016 OLP NL GOV N/P: 021-10583, REGULADOR SOLA ELECTRONICO MICROVOLT 1200VA 4 CONTAC PROTEC TEL N/P:DN-21-122 PROVEEDOR: RG SOLUCIONES CIBERNETICAS, S.A. DE C.V. , RECURSO: REMANENTE FORTAMUN OBRA 4002, FECHA DE ADQUISICION (D/M/A):28/12/2015 | LENOVO | THINKCENTRE M73Z | 26,530.01 |
| 49765  | COMPUTADORA          | AIO PROC I7-4790 MEM 8GB DD 1 TB DVDRW PANT 20" WF BT W7P/W8P 3 AÑOS, INCLUYE LICENCIA MICROSOFT OFFICE STD 2016 OLP NL GOV N/P: 021-10583, REGULADOR SOLA ELECTRONICO MICROVOLT 1200VA 4 CONTAC PROTEC TEL N/P:DN-21-122 PROVEEDOR: RG SOLUCIONES CIBERNETICAS, S.A. DE C.V. , RECURSO: REMANENTE FORTAMUN OBRA 4002, FECHA DE ADQUISICION (D/M/A):28/12/2015 | LENOVO | THINKCENTRE M73Z | 26,530.01 |
| 49766  | COMPUTADORA          | AIO PROC I7-4790 MEM 8GB DD 1 TB DVDRW PANT 20" WF BT W7P/W8P 3 AÑOS, INCLUYE LICENCIA MICROSOFT OFFICE STD 2016 OLP NL GOV N/P: 021-10583, REGULADOR SOLA ELECTRONICO MICROVOLT 1200VA 4 CONTAC PROTEC TEL N/P:DN-21-122 PROVEEDOR: RG SOLUCIONES CIBERNETICAS, S.A. DE C.V. , RECURSO: REMANENTE FORTAMUN OBRA 4002, FECHA DE ADQUISICION (D/M/A):28/12/2015 | LENOVO | THINKCENTRE M73Z | 26,530.01 |
| 49767  | COMPUTADORA          | AIO PROC I7-4790 MEM 8GB DD 1 TB DVDRW PANT 20" WF BT W7P/W8P 3 AÑOS, INCLUYE LICENCIA MICROSOFT OFFICE STD 2016 OLP NL GOV N/P: 021-10583, REGULADOR SOLA ELECTRONICO MICROVOLT 1200VA 4 CONTAC PROTEC TEL N/P:DN-21-122 PROVEEDOR: RG SOLUCIONES CIBERNETICAS, S.A. DE C.V. , RECURSO: REMANENTE FORTAMUN OBRA 4002, FECHA DE ADQUISICION (D/M/A):28/12/2015 | LENOVO | THINKCENTRE M73Z | 26,530.01 |
| 49769  | COMPUTADORA          | AIO PROC I7-4790 MEM 8GB DD 1 TB DVDRW PANT 20" WF BT W7P/W8P 3 AÑOS, INCLUYE LICENCIA MICROSOFT OFFICE STD 2016 OLP NL GOV N/P: 021-10583, REGULADOR SOLA ELECTRONICO MICROVOLT 1200VA 4 CONTAC PROTEC TEL N/P:DN-21-122 PROVEEDOR: RG SOLUCIONES CIBERNETICAS, S.A. DE C.V. , RECURSO: REMANENTE FORTAMUN OBRA 4002, FECHA DE ADQUISICION (D/M/A):28/12/2015 | LENOVO | THINKCENTRE M73Z | 26,530.01 |
| 49770  | COMPUTADORA          | AIO PROC I7-4790 MEM 8GB DD 1 TB DVDRW PANT 20" WF BT W7P/W8P 3 AÑOS, INCLUYE LICENCIA MICROSOFT OFFICE STD 2016 OLP NL GOV N/P: 021-10583, REGULADOR SOLA ELECTRONICO MICROVOLT 1200VA 4 CONTAC PROTEC TEL N/P:DN-21-122 PROVEEDOR: RG SOLUCIONES CIBERNETICAS, S.A. DE C.V. , RECURSO: REMANENTE FORTAMUN OBRA 4002, FECHA DE ADQUISICION (D/M/A):28/12/2015 | LENOVO | THINKCENTRE M73Z | 26,530.01 |

H. AYUNTAMIENTO DE VERACRUZ, VER.  
RELACIÓN DE BIENES MUEBLES QUE COMPONEN EL PATRIMONIO  
CUENTA PÚBLICA 2023

| CÓDIGO | DESCRIPCIÓN DEL BIEN |  |         | VALOR EN LIBROS  |           |
|--------|----------------------|--|---------|------------------|-----------|
| 49771  | COMPUTADORA          | AIO PROC I7-4790 MEM 8GB DD 1 TB DVDRW PANT 20" WF BT W7P/W8P 3 AÑOS, INCLUYE LICENCIA MICROSOFT OFFICE STD 2016 OLP NL GOV N/P: 021-10583, REGULADOR SOLA ELECTRONICO MICROVOLT 1200VA 4 CONTAC PROTEC TEL N/P:DN-21-122 PROVEEDOR: RG SOLUCIONES CIBERNETICAS, S.A. DE C.V. , RECURSO: REMANENTE FORTAMUN OBRA 4002, FECHA DE ADQUISICION (D/M/A):28/12/2015 | LENOVO  | THINKCENTRE M73Z | 26,530.01 |
| 49772  | COMPUTADORA          | AIO PROC I7-4790 MEM 8GB DD 1 TB DVDRW PANT 20" WF BT W7P/W8P 3 AÑOS, INCLUYE LICENCIA MICROSOFT OFFICE STD 2016 OLP NL GOV N/P: 021-10583, REGULADOR SOLA ELECTRONICO MICROVOLT 1200VA 4 CONTAC PROTEC TEL N/P:DN-21-122 PROVEEDOR: RG SOLUCIONES CIBERNETICAS, S.A. DE C.V. , RECURSO: REMANENTE FORTAMUN OBRA 4002, FECHA DE ADQUISICION (D/M/A):28/12/2015 | LENOVO  | THINKCENTRE M73Z | 26,530.01 |
| 49773  | COMPUTADORA          | AIO PROC I7-4790 MEM 8GB DD 1 TB DVDRW PANT 20" WF BT W7P/W8P 3 AÑOS, INCLUYE LICENCIA MICROSOFT OFFICE STD 2016 OLP NL GOV N/P: 021-10583, REGULADOR SOLA ELECTRONICO MICROVOLT 1200VA 4 CONTAC PROTEC TEL N/P:DN-21-122 PROVEEDOR: RG SOLUCIONES CIBERNETICAS, S.A. DE C.V. , RECURSO: REMANENTE FORTAMUN OBRA 4002, FECHA DE ADQUISICION (D/M/A):28/12/2015 | LENOVO  | THINKCENTRE M73Z | 26,530.01 |
| 49774  | COMPUTADORA          | AIO PROC I7-4790 MEM 8GB DD 1 TB DVDRW PANT 20" WF BT W7P/W8P 3 AÑOS, INCLUYE LICENCIA MICROSOFT OFFICE STD 2016 OLP NL GOV N/P: 021-10583, REGULADOR SOLA ELECTRONICO MICROVOLT 1200VA 4 CONTAC PROTEC TEL N/P:DN-21-122 PROVEEDOR: RG SOLUCIONES CIBERNETICAS, S.A. DE C.V. , RECURSO: REMANENTE FORTAMUN OBRA 4002, FECHA DE ADQUISICION (D/M/A):28/12/2015 | LENOVO  | THINKCENTRE M73Z | 26,530.01 |
| 49775  | COMPUTADORA          | AIO PROC I7-4790 MEM 8GB DD 1 TB DVDRW PANT 20" WF BT W7P/W8P 3 AÑOS, INCLUYE LICENCIA MICROSOFT OFFICE STD 2016 OLP NL GOV N/P: 021-10583, REGULADOR SOLA ELECTRONICO MICROVOLT 1200VA 4 CONTAC PROTEC TEL N/P:DN-21-122 PROVEEDOR: RG SOLUCIONES CIBERNETICAS, S.A. DE C.V. , RECURSO: REMANENTE FORTAMUN OBRA 4002, FECHA DE ADQUISICION (D/M/A):28/12/2015 | LENOVO  | THINKCENTRE M73Z | 26,530.01 |
| 49776  | COMPUTADORA          | AIO PROC I7-4790 MEM 8GB DD 1 TB DVDRW PANT 20" WF BT W7P/W8P 3 AÑOS, INCLUYE LICENCIA MICROSOFT OFFICE STD 2016 OLP NL GOV N/P: 021-10583, REGULADOR SOLA ELECTRONICO MICROVOLT 1200VA 4 CONTAC PROTEC TEL N/P:DN-21-122 PROVEEDOR: RG SOLUCIONES CIBERNETICAS, S.A. DE C.V. , RECURSO: REMANENTE FORTAMUN OBRA 4002, FECHA DE ADQUISICION (D/M/A):28/12/2015 | LENOVO  | THINKCENTRE M73Z | 26,530.01 |
| 50913  | COMPUTADORA          | DE ESCRITORIO, INTEL CORE I37100 4GB, 1TB, MONITOR 18.5 , SERIE:8D5DNG2,WIN 10 HOME, INCLUYE LICENCIA:PROGRAMA OFFICE HOGAR Y EMPRESAS 2016 1PC, PROVEEDOR:OFIX S.A. DE C.V. ,FECHA DE ADQUISICION(D/M/A):01/03/2018   | DELL    | INSPIRON 3268    | 16,939.00 |
| 50914  | COMPUTADORA          | DE ESCRITORIO, INTEL CORE I37100 4GB, 1TB, MONITOR 18.5 , SERIE:7F5DNG2,WIN 10 HOME, INCLUYE LICENCIA:PROGRAMA OFFICE HOGAR Y EMPRESAS 2016 1PC, PROVEEDOR:OFIX S.A. DE C.V. ,FECHA DE ADQUISICION(D/M/A):01/03/2018   | DELL    | INSPIRON 3268    | 16,939.00 |
| 51630  | CLIMA                | 12,000 BTU 220V, CONDENSADORA:3C4828W005661, MVER-033-19-CM-01, PROVEEDOR:INSUMOS Y SUMINISTROS REUS S.A. DE C.V., FECHA DE ADQUISICION(D/M/A):19/03/2019  | GREE    | S/M              | 6,912.88  |
| 52068  | TABLET               | SAMSUNG TAN SM-T510, 2GB RAM, 32GB ALMACENAMIENTO PANTALLA 10.2 PULGADAS, ANDROID 9, PROVEEDOR:XALPUE S.A. DE C.V., FECHA DE ADQUISICION(D/M/A):20/11/2019   | SAMSUNG | SM-T510          | 5,980.00  |
| 52092  | COMPUTADORA          | TODO EN UNO LENOVO 330-20AST-PROCESADOR AMD A6 9200 (2,0 GHZ)-MEMORIA RAM 4GB DISCO DURO 1 TB-UNIDAD DVD- SISTEMA OPERATIVO WINDOWS 10 HOME -TECLADO Y MOUSE -PANTALLA 19.5 " -NO INCLUYE OFFICE, PROVEEDOR:PALIVER S.A DE C.V., FECHA DE ADQUISICION(D/M/A):20/12/2019  | LENOVO  | 330-20AST        | 10,799.13 |
| 52093  | COMPUTADORA          | TODO EN UNO LENOVO 330-20AST-PROCESADOR AMD A6 9200 (2,0 GHZ)-MEMORIA RAM 4GB DISCO DURO 1 TB-UNIDAD DVD- SISTEMA OPERATIVO WINDOWS 10 HOME -TECLADO Y MOUSE -PANTALLA 19.5 " -NO INCLUYE OFFICE, PROVEEDOR:PALIVER S.A DE C.V., FECHA DE ADQUISICION(D/M/A):20/12/2019  | LENOVO  | 330-20AST        | 10,799.14 |
| 52454  | COMPUTADORA          | DE ESCRITORIO, CARACTERÍSTICAS: PROCESADOR INTEL CORE I3-9100, MEMORIA 4GB RAM, DISCO 1TB HDD, SISTEMA OPERATIVO WINDOWS 10-LAN INALÁMBRICA-BLUETOOTH, MONITOR DELL E1916HV 18.5" ASPECTO 16:9, RESOLUCIÓN:1366X768, CONTRASTE 600:1, LED, VGA CABLE VGA, PROVEEDOR: XALPUE S.A. DE C.V., FECHA DE ADQUISICION(D/M/A):09/12/2020                               | DELL    | VOSTRO 3000 3471 | 17,165.68 |
| 52455  | COMPUTADORA          | DE ESCRITORIO, CARACTERÍSTICAS: PROCESADOR INTEL CORE I3-9100, MEMORIA 4GB RAM, DISCO 1TB HDD, SISTEMA OPERATIVO WINDOWS 10-LAN INALÁMBRICA-BLUETOOTH, MONITOR DELL E1916HV 18.5" ASPECTO 16:9, RESOLUCIÓN:1366X768, CONTRASTE 600:1, LED, VGA CABLE VGA, PROVEEDOR: XALPUE S.A. DE C.V., FECHA DE ADQUISICION(D/M/A):09/12/2020                               | DELL    | VOSTRO 3000 3471 | 17,165.68 |
| 52456  | COMPUTADORA          | DE ESCRITORIO, CARACTERÍSTICAS: PROCESADOR INTEL CORE I3-9100, MEMORIA 4GB RAM, DISCO 1TB HDD, SISTEMA OPERATIVO WINDOWS 10-LAN INALÁMBRICA-BLUETOOTH, MONITOR DELL E1916HV 18.5" ASPECTO 16:9, RESOLUCIÓN:1366X768, CONTRASTE 600:1, LED, VGA CABLE VGA, PROVEEDOR: XALPUE S.A. DE C.V., FECHA DE ADQUISICION(D/M/A):09/12/2020                               | DELL    | VOSTRO 3000 3471 | 17,165.68 |

H. AYUNTAMIENTO DE VERACRUZ, VER.  
RELACIÓN DE BIENES MUEBLES QUE COMPONEN EL PATRIMONIO  
CUENTA PÚBLICA 2023

| CÓDIGO | DESCRIPCIÓN DEL BIEN   |   |        | VALOR EN LIBROS  |           |
|--------|------------------------|---|--------|------------------|-----------|
| 52457  | COMPUTADORA            | DE ESCRITORIO, CARACTERÍSTICAS: PROCESADOR INTEL CORE I3-9100, MEMORIA 4GB RAM, DISCO 1TB HDD, SISTEMA OPERATIVO WINDOWS 10-LAN INALÁMBRICA-BLUETOOTH, MONITOR DELL E1916HV 18.5" ASPECTO 16:9, RESOLUCIÓN:1366X768, CONTRASTE 600:1, LED, VGA CABLE VGA, PROVEEDOR: XALPUE S.A. DE C.V., FECHA DE ADQUISICION(D/M/A):09/12/2020  | DELL   | VOSTRO 3000 3471 | 17,165.68 |
| 52458  | COMPUTADORA            | DE ESCRITORIO, CARACTERÍSTICAS: PROCESADOR INTEL CORE I3-9100, MEMORIA 4GB RAM, DISCO 1TB HDD, SISTEMA OPERATIVO WINDOWS 10-LAN INALÁMBRICA-BLUETOOTH, MONITOR DELL E1916HV 18.5" ASPECTO 16:9, RESOLUCIÓN:1366X768, CONTRASTE 600:1, LED, VGA CABLE VGA, PROVEEDOR: XALPUE S.A. DE C.V., FECHA DE ADQUISICION(D/M/A):09/12/2020  | DELL   | VOSTRO 3000 3471 | 17,165.68 |
| 52459  | COMPUTADORA            | DE ESCRITORIO, CARACTERÍSTICAS: PROCESADOR INTEL CORE I3-9100, MEMORIA 4GB RAM, DISCO 1TB HDD, SISTEMA OPERATIVO WINDOWS 10-LAN INALÁMBRICA-BLUETOOTH, MONITOR DELL E1916HV 18.5" ASPECTO 16:9, RESOLUCIÓN:1366X768, CONTRASTE 600:1, LED, VGA CABLE VGA, PROVEEDOR: XALPUE S.A. DE C.V., FECHA DE ADQUISICION(D/M/A):09/12/2020  | DELL   | VOSTRO 3000 3471 | 17,165.68 |
| 52460  | COMPUTADORA            | DE ESCRITORIO, CARACTERÍSTICAS: PROCESADOR INTEL CORE I3-9100, MEMORIA 4GB RAM, DISCO 1TB HDD, SISTEMA OPERATIVO WINDOWS 10-LAN INALÁMBRICA-BLUETOOTH, MONITOR DELL E1916HV 18.5" ASPECTO 16:9, RESOLUCIÓN:1366X768, CONTRASTE 600:1, LED, VGA CABLE VGA, PROVEEDOR: XALPUE S.A. DE C.V., FECHA DE ADQUISICION(D/M/A):09/12/2020  | DELL   | VOSTRO 3000 3471 | 17,165.68 |
| 52461  | COMPUTADORA            | DE ESCRITORIO, PROCESADOR INTEL CORE TM I3-10100, MEMORIA 4GB RAM, DISCO 1TB HDD, SISTEMA OPERATIVO WINDOWS 10-LAN INALÁMBRICA-BLUETOOTH, MONITOR DELL E1916HV 18.5" ASPECTO 16:9, RESOLUCIÓN:1366X768, CONTRASTE 600:1, LED, VGA CABLE VGA, PROVEEDOR: XALPUE S.A. DE C.V., FECHA DE ADQUISICION(D/M/A):09/12/2020   | DELL   | VOSTRO 3000 3681 | 17,165.68 |
| 52462  | COMPUTADORA            | DE ESCRITORIO, PROCESADOR INTEL CORE TM I3-10100, MEMORIA 4GB RAM, DISCO 1TB HDD, SISTEMA OPERATIVO WINDOWS 10-LAN INALÁMBRICA-BLUETOOTH, MONITOR DELL E1916HV 18.5" ASPECTO 16:9, RESOLUCIÓN:1366X768, CONTRASTE 600:1, LED, VGA CABLE VGA, PROVEEDOR: XALPUE S.A. DE C.V., FECHA DE ADQUISICION(D/M/A):09/12/2020, NOTA: EL MONITOR DELL SERIE:E1916HV FUE DAÑADO Y RESARCIDO POR EL MONITOR HD 19.5" V206HQL NO. DE SERIE NMLXKAA02611416F5CA4258, OFICIOS DE REFERENCIA:EGOB-DI-DI-2021-804 Y EGOB-DI-DI-2021-806 AMBOS DE FECHA 30/09/2021 | DELL   | VOSTRO 3000 3681 | 17,165.68 |
| 53114  | CONTADORA Y SEPARADORA | CONTADORA Y SEPARADORA DE MONEDAS DIGITAL MODELO RH950, PROVEEDOR: COMERCIAL MIRALCAMPO SA DE CV, FECHA DE ADQUISICION(D/M/A):26/05/2022  | S/M    | RH950            | 6,748.65  |
| 53118  | CLIMA                  | MINISPLIT 18,000 BTU 220V MCA. FRIKKO AVANT CONDENSADOR VKK01800RUWPBCG9XJB0128 , EVAPORADORA VKK01800RUNPOCG9XJ40142 , PROVEEDOR: FERNANDO REQUEJO, S.A. DE C.V., FECHA DE ADQUISICION(D/M/A):29/06/2022   | FRIKKO | S/M              | 10,529.40 |
| 53119  | CLIMA                  | MINISPLIT 24,000 BTU 220V MCA. DAIKIN CONDENSADOR 3C46900004369, EVAPORADORA 3C97100001738 , PROVEEDOR: FERNANDO REQUEJO, S.A. DE C.V., FECHA DE ADQUISICION(D/M/A):29/06/2022  | DAIKIN | S/M              | 13,938.00 |
| 53241  | CLIMA                  | MINISPLIT DE 12000 BTU A 220 VOLTS MARCA MIDEA CONDENSADORA:341F737890223230350787 ,EVAPORADORA:34122000A2Z23290320316, PROVEEDOR:MAKSA INDUSTRIAL, S.A. DE C.V., FECHA DE ADQUISICION(D/M/A):07/10/22  | MIDEA  | S/M              | 6,960.00  |
| 53242  | CLIMA                  | MINISPLIT DE 18000 BTU A 220 VOLTS MARCA FRIKKO CONDENSADORA:S-2021-70-OD-03-0369: ,EVAPORADORA:S-2021-70-ID-03-0281, PROVEEDOR:MAKSA INDUSTRIAL, S.A. DE C.V., FECHA DE ADQUISICION(D/M/A):07/10/22  | FRIKKO | S/M              | 9,744.00  |
| 53272  | CAJA FUERTE            | CAJA DE SEGURIDAD CON ASA DE ACERO INOXIDABLE CON VEHICULO TRANSPORTADOR PARA RECAUDACION DE ALCANCIA,INCLUYE CANDADO Y Llave; PROVEEDOR:ZEUS MONITOREO VIAL S.A DE C.V., FECHA DE ADQUISICION (D/M/A):10/11/2022   | S/M    | S/M              | 29,000.00 |
| 53438  | COMPUTADORA            | LAPTOP DELL LATITUDE 5430, 14 PULGADAS,INTEL CORE I5-1235U, RAM 8GB, WINDOWS 10 PRO. 256GB SSD,PROVEEDOR:MOONTECH TECNOLOGIA Y SISTEMAS SA DE CV, FECHA DE ADQUISICION(D/M/A):22/11/2022  | DELL   | LATITUDE 5430    | 38,442.76 |
| 53439  | COMPUTADORA            | LAPTOP DELL LATITUDE 5430, 14 PULGADAS,INTEL CORE I5-1235U, RAM 8GB, WINDOWS 10 PRO. 256GB SSD,PROVEEDOR:MOONTECH TECNOLOGIA Y SISTEMAS SA DE CV, FECHA DE ADQUISICION(D/M/A):22/11/2022  | DELL   | LATITUDE 5430    | 38,442.76 |
| 53440  | COMPUTADORA            | LAPTOP DELL LATITUDE 5430, 14 PULGADAS,INTEL CORE I5-1235U, RAM 8GB, WINDOWS 10 PRO. 256GB SSD,PROVEEDOR:MOONTECH TECNOLOGIA Y SISTEMAS SA DE CV, FECHA DE ADQUISICION(D/M/A):22/11/2022  | DELL   | LATITUDE 5430    | 38,442.76 |
| 53441  | COMPUTADORA            | LAPTOP DELL LATITUDE 5430, 14 PULGADAS,INTEL CORE I5-1235U, RAM 8GB, WINDOWS 10 PRO. 256GB SSD,PROVEEDOR:MOONTECH TECNOLOGIA Y SISTEMAS SA DE CV, FECHA DE ADQUISICION(D/M/A):22/11/2022  | DELL   | LATITUDE 5430    | 38,442.76 |
| 53442  | COMPUTADORA            | LAPTOP DELL LATITUDE 5430, 14 PULGADAS,INTEL CORE I5-1235U, RAM 8GB, WINDOWS 10 PRO. 256GB SSD,PROVEEDOR:MOONTECH TECNOLOGIA Y SISTEMAS SA DE CV, FECHA DE ADQUISICION(D/M/A):22/11/2022  | DELL   | LATITUDE 5430    | 38,442.76 |



H. AYUNTAMIENTO DE VERACRUZ, VER.  
RELACIÓN DE BIENES MUEBLES QUE COMPONEN EL PATRIMONIO  
CUENTA PÚBLICA 2023

| CÓDIGO | DESCRIPCIÓN DEL BIEN         |  |       | VALOR EN LIBROS |           |
|--------|------------------------------|--|-------|-----------------|-----------|
| 53443  | COMPUTADORA                  | DE ESCRITORIO DELL VOSTRO 3710, INTEL CORE I5-12400 8GB, DDR4, 512GB, WINDOWS 10 PRO CON MONITOR NO. DE SERIE 8RM92Q3, LED DELL E2220H DE 21.5 PULGADAS, FULL HD, RESOLUCION 1920 X 1080 Y UNIDAD OPTICA EXTERNA USB DVDRW DELL, PROVEEDOR:MOONTECH TECNOLOGIA Y SISTEMAS SA DE CV, FECHA DE ADQUISICION(D/M/A):25/11/2022   | DELL  | VOSTRO 3710     | 34,904.40 |
| 53444  | COMPUTADORA                  | DE ESCRITORIO DELL VOSTRO 3710, INTEL CORE I5-12400 8GB, DDR4, 512GB, WINDOWS 10 PRO CON MONITOR NO. DE SERIE 8M3B2Q3 LED DELL E2220H DE 21.5 PULGADAS, FULL HD, RESOLUCION 1920 X 1080 Y UNIDAD OPTICA EXTERNA USB DVDRW DELL, PROVEEDOR:MOONTECH TECNOLOGIA Y SISTEMAS SA DE CV, FECHA DE ADQUISICION(D/M/A):25/11/2022  | DELL  | VOSTRO 3710     | 34,904.40 |
| 53445  | COMPUTADORA                  | DE ESCRITORIO DELL VOSTRO 3710, INTEL CORE I5-12400 8GB, DDR4, 512GB, WINDOWS 10 PRO CON MONITOR NO. DE SERIE 8GY92Q3 LED DELL E2220H DE 21.5 PULGADAS, FULL HD, RESOLUCION 1920 X 1080 Y UNIDAD OPTICA EXTERNA USB DVDRW DELL, PROVEEDOR:MOONTECH TECNOLOGIA Y SISTEMAS SA DE CV, FECHA DE ADQUISICION(D/M/A):25/11/2022  | DELL  | VOSTRO 3710     | 34,904.40 |
| 53446  | COMPUTADORA                  | DE ESCRITORIO DELL VOSTRO 3710, INTEL CORE I5-12400 8GB, DDR4, 512GB, WINDOWS 10 PRO CON MONITOR NO. DE SERIE 8RJB2Q3 LED DELL E2220H DE 21.5 PULGADAS, FULL HD, RESOLUCION 1920 X 1080 Y UNIDAD OPTICA EXTERNA USB DVDRW DELL, PROVEEDOR:MOONTECH TECNOLOGIA Y SISTEMAS SA DE CV, FECHA DE ADQUISICION(D/M/A):25/11/2022  | DELL  | VOSTRO 3710     | 34,904.40 |
| 53447  | COMPUTADORA                  | DE ESCRITORIO DELL VOSTRO 3710, INTEL CORE I5-12400 8GB, DDR4, 512GB, WINDOWS 10 PRO CON MONITOR NO. DE SERIE 8RP72Q3 LED DELL E2220H DE 21.5 PULGADAS, FULL HD, RESOLUCION 1920 X 1080 Y UNIDAD OPTICA EXTERNA USB DVDRW DELL, PROVEEDOR:MOONTECH TECNOLOGIA Y SISTEMAS SA DE CV, FECHA DE ADQUISICION(D/M/A):25/11/2022  | DELL  | VOSTRO 3710     | 34,904.40 |
| 53448  | COMPUTADORA                  | DE ESCRITORIO DELL VOSTRO 3710, INTEL CORE I5-12400 8GB, DDR4, 512GB, WINDOWS 10 PRO CON MONITOR NO. DE SERIE 98V72Q3 LED DELL E2220H DE 21.5 PULGADAS, FULL HD, RESOLUCION 1920 X 1080 Y UNIDAD OPTICA EXTERNA USB DVDRW DELL, PROVEEDOR:MOONTECH TECNOLOGIA Y SISTEMAS SA DE CV, FECHA DE ADQUISICION(D/M/A):25/11/2022  | DELL  | VOSTRO 3710     | 34,904.40 |
| 53449  | COMPUTADORA                  | DE ESCRITORIO DELL VOSTRO 3710, INTEL CORE I5-12400 8GB, DDR4, 512GB, WINDOWS 10 PRO CON MONITOR NO. DE SERIE 8RFB2Q3 LED DELL E2220H DE 21.5 PULGADAS, FULL HD, RESOLUCION 1920 X 1080 Y UNIDAD OPTICA EXTERNA USB DVDRW DELL, PROVEEDOR:MOONTECH TECNOLOGIA Y SISTEMAS SA DE CV, FECHA DE ADQUISICION(D/M/A):25/11/2022  | DELL  | VOSTRO 3710     | 34,904.40 |
| 53450  | COMPUTADORA                  | DE ESCRITORIO DELL VOSTRO 3710, INTEL CORE I5-12400 8GB, DDR4, 512GB, WINDOWS 10 PRO CON MONITOR NO. DE SERIE 8RHB2Q3 LED DELL E2220H DE 21.5 PULGADAS, FULL HD, RESOLUCION 1920 X 1080 Y UNIDAD OPTICA EXTERNA USB DVDRW DELL, PROVEEDOR:MOONTECH TECNOLOGIA Y SISTEMAS SA DE CV, FECHA DE ADQUISICION(D/M/A):25/11/2022  | DELL  | VOSTRO 3710     | 34,904.40 |
| 53451  | COMPUTADORA                  | DE ESCRITORIO DELL VOSTRO 3710, INTEL CORE I5-12400 8GB, DDR4, 512GB, WINDOWS 10 PRO CON MONITOR NO. DE SERIE 8RN92Q3 LED DELL E2220H DE 21.5 PULGADAS, FULL HD, RESOLUCION 1920 X 1080 Y UNIDAD OPTICA EXTERNA USB DVDRW DELL, PROVEEDOR:MOONTECH TECNOLOGIA Y SISTEMAS SA DE CV, FECHA DE ADQUISICION(D/M/A):25/11/2022  | DELL  | VOSTRO 3710     | 34,904.40 |
| 53452  | COMPUTADORA                  | DE ESCRITORIO DELL VOSTRO 3710, INTEL CORE I5-12400 8GB, DDR4, 512GB, WINDOWS 10 PRO CON MONITOR NO. DE SERIE 8J5B2Q3 LED DELL E2220H DE 21.5 PULGADAS, FULL HD, RESOLUCION 1920 X 1080 Y UNIDAD OPTICA EXTERNA USB DVDRW DELL, PROVEEDOR:MOONTECH TECNOLOGIA Y SISTEMAS SA DE CV, FECHA DE ADQUISICION(D/M/A):25/11/2022  | DELL  | VOSTRO 3710     | 34,904.40 |
| 53457  | MAQUINA CONTADORA DE MONEDAS | MAQUINA CONTADORA DE MONEDAS 2300 X MINUTO CUENTA HASTA 2300 MONEDAS POR MINUTO, CUENTA MONEDAS DE 10, 5, 2, 1, 0.50, 0.20, 0.10 PANTALLA LUMINOSA 7 DIGITOS TIENE 1 SALIDA PARA BOLSA/COSTAL Y OTRA SALIDA PARA LAS MONEDAS DE RECHAZO. RECEPTOR HASTA DE 11 MIL MONEDAS (DEPENDIENDO DIAMETRO) DIMENSIONES: 37 X 36 X 17 CM PESO: 11 KG CONSUMO ELECTRICO 110 VAC 60HZ? 70W MAX, PROVEEDOR:COMERCIAL MIRALCAMPO SA DE CV, FECHA DE ADQUISICION(D/M/A):28/11/2022 | S/M   | S/M             | 29,597.40 |
| 53458  | MAQUINA CONTADORA DE MONEDAS | MAQUINA CONTADORA DE MONEDAS 2300 X MINUTO CUENTA HASTA 2300 MONEDAS POR MINUTO, CUENTA MONEDAS DE 10, 5, 2, 1, 0.50, 0.20, 0.10 PANTALLA LUMINOSA 7 DIGITOS TIENE 1 SALIDA PARA BOLSA/COSTAL Y OTRA SALIDA PARA LAS MONEDAS DE RECHAZO. RECEPTOR HASTA DE 11 MIL MONEDAS (DEPENDIENDO DIAMETRO) DIMENSIONES: 37 X 36 X 17 CM PESO: 11 KG CONSUMO ELECTRICO 110 VAC 60HZ? 70W MAX, PROVEEDOR:COMERCIAL MIRALCAMPO SA DE CV, FECHA DE ADQUISICION(D/M/A):28/11/2022 | S/M   | S/M             | 29,597.40 |
| 53459  | IMPRESORA                    | IMPRESORA DE TICKETS EPSON TM-T20III-001 MOD. C31CH51001-TERMICA-250 MM/S-80MM-USB-SERIAL, PROVEEDOR:MOONTECH TECNOLOGIA Y SISTEMAS SA DE CV, FECHA DE ADQUISICION(D/M/A):25/11/2022   | EPSON | C31CH51001      | 12,559.66 |
| 53460  | IMPRESORA                    | IMPRESORA DE TICKETS EPSON TM-T20III-001 MOD. C31CH51001-TERMICA-250 MM/S-80MM-USB-SERIAL, PROVEEDOR:MOONTECH TECNOLOGIA Y SISTEMAS SA DE CV, FECHA DE ADQUISICION(D/M/A):25/11/2022   | EPSON | C31CH51001      | 12,559.66 |

H. AYUNTAMIENTO DE VERACRUZ, VER.  
RELACIÓN DE BIENES MUEBLES QUE COMPONEN EL PATRIMONIO  
CUENTA PÚBLICA 2023

| CÓDIGO | DESCRIPCIÓN DEL BIEN     |   |       | VALOR EN LIBROS |           |
|--------|--------------------------|---|-------|-----------------|-----------|
| 53461  | IMPRESORA                | IMPRESORA DE TICKETS EPSON TM-T20III-001 MOD. C31CH51001-TERMICA-250 MM/S-80MM-USB-SERIAL, PROVEEDOR:MOONTECH TECNOLOGIA Y SISTEMAS SA DE CV, FECHA DE ADQUISICION(D/M/A):25/11/2022  | EPSON | C31CH51001      | 12,559.66 |
| 53462  | IMPRESORA                | IMPRESORA DE TICKETS EPSON TM-T20III-001 MOD. C31CH51001-TERMICA-250 MM/S-80MM-USB-SERIAL, PROVEEDOR:MOONTECH TECNOLOGIA Y SISTEMAS SA DE CV, FECHA DE ADQUISICION(D/M/A):25/11/2022  | EPSON | C31CH51001      | 12,559.66 |
| 53463  | IMPRESORA                | IMPRESORA DE TICKETS EPSON TM-T20III-001 MOD. C31CH51001-TERMICA-250 MM/S-80MM-USB-SERIAL, PROVEEDOR:MOONTECH TECNOLOGIA Y SISTEMAS SA DE CV, FECHA DE ADQUISICION(D/M/A):25/11/2022  | EPSON | C31CH51001      | 12,559.66 |
| 53464  | IMPRESORA                | IMPRESORA DE TICKETS EPSON TM-T20III-001 MOD. C31CH51001-TERMICA-250 MM/S-80MM-USB-SERIAL, PROVEEDOR:MOONTECH TECNOLOGIA Y SISTEMAS SA DE CV, FECHA DE ADQUISICION(D/M/A):25/11/2022  | EPSON | C31CH51001      | 12,559.66 |
| 53465  | IMPRESORA                | IMPRESORA DE TICKETS EPSON TM-T20III-001 MOD. C31CH51001-TERMICA-250 MM/S-80MM-USB-SERIAL, PROVEEDOR:MOONTECH TECNOLOGIA Y SISTEMAS SA DE CV, FECHA DE ADQUISICION(D/M/A):25/11/2022  | EPSON | C31CH51001      | 12,559.66 |
| 53466  | IMPRESORA                | IMPRESORA DE TICKETS EPSON TM-T20III-001 MOD. C31CH51001-TERMICA-250 MM/S-80MM-USB-SERIAL, PROVEEDOR:MOONTECH TECNOLOGIA Y SISTEMAS SA DE CV, FECHA DE ADQUISICION(D/M/A):25/11/2022  | EPSON | C31CH51001      | 12,559.66 |
| 53467  | IMPRESORA                | IMPRESORA DE TICKETS EPSON TM-T20III-001 MOD. C31CH51001-TERMICA-250 MM/S-80MM-USB-SERIAL, PROVEEDOR:MOONTECH TECNOLOGIA Y SISTEMAS SA DE CV, FECHA DE ADQUISICION(D/M/A):25/11/2022  | EPSON | C31CH51001      | 12,559.66 |
| 53468  | IMPRESORA                | IMPRESORA DE TICKETS EPSON TM-T20III-001 MOD. C31CH51001-TERMICA-250 MM/S-80MM-USB-SERIAL, PROVEEDOR:MOONTECH TECNOLOGIA Y SISTEMAS SA DE CV, FECHA DE ADQUISICION(D/M/A):25/11/2022  | EPSON | C31CH51001      | 12,559.74 |
| 53527  | MODULO                   | MODULO RECTO PARA 4 PERSONAS CON CAJON PAPELERO Y ARCHIVO (ISLA), PROVEEDOR: COMERCIALIZADORA DE NEGOCIOS DEL PUERTO SA DE CV, FECHA DE ADQUISICION(D/M/A):20/12/2022   | S/M   | S/M             | 32,009.74 |
| 53599  | CLASIFICADORA DE MODENAS | PROVEEDOR:COEFICIENTE DEL GOLFO S.A. DE C.V., FECHA DE ADQUISICION(D/M/A):05/01/2023  | S/M   | ECS-910         | 65,756.34 |
| 53710  | CLIMA                    | MINISPLIT 18000BTU 220V HIGH WALL MIDEA, EVAPORADORA 541F287600225210130197,CONDENSADORA 54122000DBA2B290170043,PROVEEDOR:FERNANDO REQUEJO, FECHA DE ADQUISICION(D/M/A):25/04/23  | MIDEA | S/M             | 11,455.00 |
| 53733  | CLIMA                    | MINISPLIT 24000BTU 220V HI-WALL (MIDEA), EVAPORADORA 54122000DB12C0901300388, CONDENSADORA 54122000DB22B280120010, PROVEEDOR:FERNANDO REQUEJO, FECHA DE ADQUISICION(D/M/A):25/04/23   | MIDEA | S/M             | 14,932.68 |
| 53734  | CLIMA                    | MINISPLIT 24000BTU 220V HI-WALL (MIDEA), EVAPORADORA 54122000DB12C0901300118, CONDENSADORA 54122000DB22C100120042, PROVEEDOR:FERNANDO REQUEJO, FECHA DE ADQUISICION(D/M/A):25/04/23   | MIDEA | S/M             | 14,932.68 |
| 53735  | CLIMA                    | MINISPLIT 24000BTU 220V HI-WALL (MIDEA), EVAPORADORA 54122000DB12C090130395, CONDENSADORA 54122000DB22C100120296, PROVEEDOR:FERNANDO REQUEJO, FECHA DE ADQUISICION(D/M/A):25/04/23  | MIDEA | S/M             | 14,932.68 |
| 53813  | COMPUTADORA              | LAPTOP DELL 5430, 14 PULGADAS, INTEL CORE I5-1235U, 8GB, WINDOWS 11 PRO, 256 GB, NUMERO DE SERIE: H5GC TT3, PROVEEDOR MOONTECH TECNOLOGIA Y SISTEMAS, FECHA DE ADQUISICION(D/M/A):29/05/23  | DELL  | 5430            | 39,834.75 |
| 53814  | COMPUTADORA              | LAPTOP DELL 5430, 14 PULGADAS, INTEL CORE I5-1235U, 8GB, WINDOWS 11 PRO, 256 GB, NUMERO DE SERIE: 3HV9 TT3, PROVEEDOR MOONTECH TECNOLOGIA Y SISTEMAS, FECHA DE ADQUISICION(D/M/A):29/05/23  | DELL  | 5430            | 39,834.75 |
| 53815  | COMPUTADORA              | LAPTOP DELL 5430, 14 PULGADAS, INTEL CORE I5-1235U, 8GB, WINDOWS 11 PRO, 256 GB, NUMERO DE SERIE: BZ0B TT3, PROVEEDOR MOONTECH TECNOLOGIA Y SISTEMAS, FECHA DE ADQUISICION(D/M/A):29/05/23  | DELL  | 5430            | 39,834.75 |
| 53816  | COMPUTADORA              | COMPUTADORA DE ESCRITORIO DELL VOSTRO DESKTOP 3710, INTEL CORE, I5-12400. 8GB, 512GB, WINDOWS 10 PRO CON MONITOR DELL 210-AUND, 18.5 PULGADAS, 1366 X 768 PIXELES, NUMERO DE SERIE CPU:B8C3 ST3 ,NUMERO DE SERIE MONITOR:479D WQ3 ,PROVEEDOR MOONTECH TECNOLOGIA Y SISTEMAS, FECHA DE ADQUISICION(D/M/A):29/05/23 | DELL  | 3710            | 34,023.04 |
| 53817  | COMPUTADORA              | COMPUTADORA DE ESCRITORIO DELL VOSTRO DESKTOP 3710, INTEL CORE, I5-12400. 8GB, 512GB, WINDOWS 10 PRO CON MONITOR DELL 210-AUND, 18.5 PULGADAS, 1366 X 768 PIXELES, NUMERO DE SERIE CPU:C1S3 ST3 ,NUMERO DE SERIE MONITOR:47BC WQ3 ,PROVEEDOR MOONTECH TECNOLOGIA Y SISTEMAS, FECHA DE ADQUISICION(D/M/A):29/05/23 | DELL  | 3710            | 34,023.04 |

H. AYUNTAMIENTO DE VERACRUZ, VER.  
RELACIÓN DE BIENES MUEBLES QUE COMPONEN EL PATRIMONIO  
CUENTA PÚBLICA 2023

| CÓDIGO | DESCRIPCIÓN DEL BIEN |  |          | VALOR EN LIBROS |            |
|--------|----------------------|--|----------|-----------------|------------|
| 53818  | COMPUTADORA          | COMPUTADORA DE ESCRITORIO DELL VOSTRO DESKTOP 3710, INTEL CORE I5-12400. 8GB, 512GB, WINDOWS 10 PRO CON MONITOR DELL 210-AUND, 18.5 PULGADAS, 1366 X 768 PÍXELES, NUMERO DE SERIE CPU:D1S3 ST3 ,NUMERO DE SERIE MONITOR:478F WQ3 ,PROVEEDOR MOONTECH TECNOLOGIA Y SISTEMAS, FECHA DE ADQUISICION(D/M/A):29/05/23 | DELL     | 3710            | 34,023.04  |
| 53819  | COMPUTADORA          | COMPUTADORA DE ESCRITORIO DELL VOSTRO DESKTOP 3710, INTEL CORE I5-12400. 8GB, 512GB, WINDOWS 10 PRO CON MONITOR DELL 210-AUND, 18.5 PULGADAS, 1366 X 768 PÍXELES, NUMERO DE SERIE CPU:G1P3 ST3 ,NUMERO DE SERIE MONITOR:479C WQ3 ,PROVEEDOR MOONTECH TECNOLOGIA Y SISTEMAS, FECHA DE ADQUISICION(D/M/A):29/05/23 | DELL     | 3710            | 34,023.08  |
| 54001  | IMPRESORA DE TICKETS | IMPRESORA DE TICKETS EPSON TM-T20III-001 MOD.C31CH51001-TERMICA-250 MM/S-80MM-USB-SERIAL,NUMERO DE SERIE X7AT313769,PROVEEDOR:MOONTECH TECNOLOGIA Y SISTEMAS, FECHA DE ADQUISICION(D/M/A):03/11/2023   | EPSON    | C31CH51001      | 13,216.11  |
| 54002  | IMPRESORA DE TICKETS | IMPRESORA DE TICKETS EPSON TM-T20III-001 MOD.C31CH51001-TERMICA-250 MM/S-80MM-USB-SERIAL,NUMERO DE SERIE X7AT326431,PROVEEDOR:MOONTECH TECNOLOGIA Y SISTEMAS, FECHA DE ADQUISICION(D/M/A):03/11/2023   | EPSON    | C31CH51001      | 13,216.11  |
| 54003  | IMPRESORA DE TICKETS | IMPRESORA DE TICKETS EPSON TM-T20III-001 MOD.C31CH51001-TERMICA-250 MM/S-80MM-USB-SERIAL,NUMERO DE SERIE X7AT326620,PROVEEDOR:MOONTECH TECNOLOGIA Y SISTEMAS, FECHA DE ADQUISICION(D/M/A):03/11/2023   | EPSON    | C31CH51001      | 13,216.11  |
| 54004  | IMPRESORA DE TICKETS | IMPRESORA DE TICKETS EPSON TM-T20III-001 MOD.C31CH51001-TERMICA-250 MM/S-80MM-USB-SERIAL,NUMERO DE SERIE X7AT313777,PROVEEDOR:MOONTECH TECNOLOGIA Y SISTEMAS, FECHA DE ADQUISICION(D/M/A):03/11/2023   | EPSON    | C31CH51001      | 13,216.11  |
| 54005  | IMPRESORA DE TICKETS | IMPRESORA DE TICKETS EPSON TM-T20III-001 MOD.C31CH51001-TERMICA-250 MM/S-80MM-USB-SERIAL,NUMERO DE SERIE X7AT326619,PROVEEDOR:MOONTECH TECNOLOGIA Y SISTEMAS, FECHA DE ADQUISICION(D/M/A):03/11/2023   | EPSON    | S/M             | 13,216.12  |
| 54024  | COMPUTADORA          | COMPUTADORA DE ESCRITORIO DELL VOSTRO 3020, INTEL CORE I5-13400, 8GB, DDR4, 512 GB, WINDOWS 11 PRO CON MONITOR DELL E1920H, 18.5 PULGADAS 1366 X 768 PÍXELES, PROVEEDOR:MOONTECH TECNOLOGIA Y SISTEMAS, FECHA DE ADQUISICION(D/M/A):13/11/2023   | DELL     | VOSTRO 3020     | 35,457.11  |
| 54025  | COMPUTADORA          | COMPUTADORA DE ESCRITORIO DELL VOSTRO 3020, INTEL CORE I5-13400, 8GB, DDR4, 512 GB, WINDOWS 11 PRO CON MONITOR DELL E1920H, 18.5 PULGADAS 1366 X 768 PÍXELES, PROVEEDOR:MOONTECH TECNOLOGIA Y SISTEMAS, FECHA DE ADQUISICION(D/M/A):13/11/2023   | DELL     | VOSTRO 3020     | 35,457.11  |
| 54026  | COMPUTADORA          | COMPUTADORA LAPTOP DELL V3530, 15.6 PULGADAS, INTEL CORE I5-1335U, 16GB, WINDOWS 11 PRO, 512 GB, SSD, PROVEEDOR:MOONTECH TECNOLOGIA Y SISTEMAS, FECHA DE ADQUISICION(D/M/A):13/11/2023   | DELL     | V3530           | 35,194.91  |
| 54027  | COMPUTADORA          | COMPUTADORA LAPTOP DELL V3530, 15.6 PULGADAS, INTEL CORE I5-1335U, 16GB, WINDOWS 11 PRO, 512 GB, SSD, PROVEEDOR:MOONTECH TECNOLOGIA Y SISTEMAS, FECHA DE ADQUISICION(D/M/A):13/11/2023   | DELL     | V3530           | 35,194.91  |
| 54028  | COMPUTADORA          | COMPUTADORA LAPTOP DELL V3530, 15.6 PULGADAS, INTEL CORE I5-1335U, 16GB, WINDOWS 11 PRO, 512 GB, SSD, PROVEEDOR:MOONTECH TECNOLOGIA Y SISTEMAS, FECHA DE ADQUISICION(D/M/A):13/11/2023   | DELL     | V3530           | 35,194.91  |
| 54029  | COMPUTADORA          | COMPUTADORA LAPTOP DELL V3530, 15.6 PULGADAS, INTEL CORE I5-1335U, 16GB, WINDOWS 11 PRO, 512 GB, SSD, PROVEEDOR:MOONTECH TECNOLOGIA Y SISTEMAS, FECHA DE ADQUISICION(D/M/A):13/11/2023   | DELL     | V3530           | 35,194.91  |
| 54030  | COMPUTADORA          | COMPUTADORA LAPTOP DELL V3530, 15.6 PULGADAS, INTEL CORE I5-1335U, 16GB, WINDOWS 11 PRO, 512 GB, SSD, PROVEEDOR:MOONTECH TECNOLOGIA Y SISTEMAS, FECHA DE ADQUISICION(D/M/A):13/11/2023   | DELL     | V3530           | 35,194.92  |
| 00819  | C.P.U.               |  | ACER     | VERITON M2      | 6,631.28   |
| 00863  | IMPRESORA            |  | OKIDATA  | 321             | 6,520.50   |
| 00890  | IMPRESORA            | DE MATRIZ  | OKIDATA  | MICROLINE       | 4,756.00   |
| 00906  | TRANSITO             | PARA MEDIR POLIGONOS (AREAS), VALOR ORIGINAL: \$1.00, COMPLEMENTO: \$4999.00, VALOR ACTUAL: \$ 5,000.00  | ROSSBACH | S/M             | 5,000.00   |
| 00935  | C.P.U.               |  | LANIX    | TITANHX4130     | 17,100.00  |
| 00948  | C.P.U.               |  | LANIX    | TITAN HX41      | 17,100.00  |
| 00972  | IMPRESORA            | CON KIT DE IMPRESIÓN FAST ETHERNET JET   | HP       | S/M             | 63,967.39  |
| 00975  | IMPRESORA            | PLOTTER  | HP       | 4000            | 108,554.25 |
| 00984  | C.P.U.               |  | LANIX    | TITAN HX41      | 17,100.00  |
| 00995  | C.P.U.               |  | LANIX    | TITAN HX41      | 17,100.00  |
| 01000  | C.P.U.               |  | LANIX    | TITANHX413      | 17,100.00  |
| 03839  | C.P.U.               | , FECHA DE ACTUALIZACION (D/M/A):08/06/17  | HP       | DC5100          | 12,215.30  |
| 04234  | IMPRESORA            | DUPLEX MANUAL  | HP       | OFFICEJET       | 5,600.00   |
| 05018  | ARCHIVERO            | CON 4 GAVETAS  | S/M      | S/M             | 2,479.99   |
| 05019  | ARCHIVERO            | CON 4 GAVETAS  | S/M      | S/M             | 2,479.99   |

H. AYUNTAMIENTO DE VERACRUZ, VER.  
RELACIÓN DE BIENES MUEBLES QUE COMPONEN EL PATRIMONIO  
CUENTA PÚBLICA 2023

| CÓDIGO | DESCRIPCIÓN DEL BIEN |  |           |                     | VALOR EN LIBROS |
|--------|----------------------|--|-----------|---------------------|-----------------|
| 05020  | ARCHIVERO            | CON 4 GAVETAS                                      | S/M       | S/M                 | 2,479.99        |
| 05021  | ARCHIVERO            | CON 4 GAVETAS                                      | S/M       | S/M                 | 2,479.99        |
| 05023  | ANAQUEL              | 12 ENTREPAÑOS                                      | S/M       | S/M                 | 5,800.00        |
| 05027  | ARCHIVERO            | CON 4 GAVETAS                                      | S/M       | S/M                 | 2,479.99        |
| 05028  | ARCHIVERO            | CON 4 GAVETAS                                      | S/M       | S/M                 | 2,479.99        |
| 05029  | ARCHIVERO            | CON 4 GAVETAS                                      | S/M       | S/M                 | 2,479.99        |
| 05030  | ARCHIVERO            | CON 4 GAVETAS                                      | S/M       | S/M                 | 2,479.99        |
| 05031  | ANAQUEL              | 12 ENTREPAÑOS                                      | S/M       | S/M                 | 5,800.00        |
| 05032  | ANAQUEL              | 12 ENTREPAÑOS                                      | S/M       | S/M                 | 5,800.00        |
| 05033  | ANAQUEL              | 10 ENTREPAÑOS                                      | S/M       | S/M                 | 5,800.00        |
| 05037  | ANAQUEL              | 12 ENTREPAÑOS                                      | S/M       | S/M                 | 5,800.00        |
| 05038  | ANAQUEL              | 5 ENTREPAÑOS                                       | S/M       | S/M                 | 8,500.00        |
| 05041  | ARCHIVERO            | 4 CAJONES  | S/M       | S/M                 | 4,500.00        |
| 05042  | ANAQUEL              | 12 ENTREPAÑOS                                      | S/M       | S/M                 | 5,800.00        |
| 05044  | ARCHIVERO            | 4 GAVETAS  | S/M       | S/M                 | 3,200.00        |
| 05045  | ARCHIVERO            | CON 4 GAVETAS                                      | S/M       | S/M                 | 2,479.99        |
| 05046  | ARCHIVERO            | CON 4 GAVETAS                                      | S/M       | S/M                 | 2,479.99        |
| 05053  | ANAQUEL              | 12 ENTREPAÑOS                                      | S/M       | S/M                 | 5,800.00        |
| 05265  | LOCALIZADOR          | SISTEMA (GSP) C TRIMBLE                            | S/M       | RSC1                | 150,000.00      |
| 05682  | ENFRIADOR            | DE AGUA  | GE        | S/M                 | 4,356.00        |
| 05941  | ESCRITORIO           | SECRETARIAL CON 2 CAJONES                          | S/M       | S/M                 | 4,800.00        |
| 05943  | LICENCIA             | DE SOFTWARE (4 CDS) AUTODESK 3D 2007               | S/M       | AUTODESKMA          | 38,232.46       |
| 05948  | CAMARA               | DIGITAL FOTOGRAFICA                                | SONY      | DSCP32              | 2,975.03        |
| 05949  | ANAQUEL              | 5 ENTREPAÑOS                                       | S/M       | S/M                 | 2,800.00        |
| 05951  | ANAQUEL              | 5 ENTREPAÑOS                                       | S/M       | S/M                 | 4,000.00        |
| 05954  | ANAQUEL              | 5 ENTREPAÑOS                                       | S/M       | S/M                 | 2,800.00        |
| 05959  | ANAQUEL              | 5 ENTREPAÑOS                                       | S/M       | S/M                 | 4,000.00        |
| 06571  | IMPRESORA            | DE MATRIZ DE PUNTO                                 | OKIDATA   | ML-320 TURBO        | 4,756.00        |
| 06692  | CLIMA                | MINISPLIT, FECHA DE ACTUALIZACION (D/M/A):26/10/16 | TRANE     | S/M                 | 14,375.00       |
| 07749  | C.P.U.               | INTEL CELERON                                      | ACER      | VERITON 265         | 6,381.05        |
| 07752  | C.P.U.               | INTEL CELERON                                      | ACER      | VERITON 265         | 6,381.05        |
| 08009  | MAQUINA              | DE ESCRIBIR ELECTRICA                              | IBM       | S/M                 | 3,480.00        |
| 09226  | GEODIMETRO           | ESTACION TOTAL                                     | SPECTRA   | PRECISIONP          | 144,670.00      |
| 27950  | MONITOR              | PANTALLA PLANA                                     | HP        | S/M                 | 11,600.00       |
| 27952  | MONITOR              | PANTALLA PLANA                                     | HP        | S/M                 | 11,600.00       |
| 27953  | MONITOR              | PANTALLA PLANA                                     | HP        | S/M                 | 11,600.00       |
| 27957  | C.P.U.               |  | HP        | S/M                 | 11,598.00       |
| 27959  | C.P.U.               |  | HP        | S/M                 | 11,598.00       |
| 27963  | C.P.U.               |  | HP        | S/M                 | 11,598.00       |
| 27968  | IMPRESORA            | MATRIZ   | OKIDATA   | 320 MICROLINE TURBO | 8,932.00        |
| 27969  | IMPRESORA            | MATRIZ   | OKIDATA   | 320 MICROLINE TURBO | 8,932.00        |
| 31882  | SILLA                | NEUMATICA AJUSTABLE C/BRAZOS FIJOS                 | S/M       | S/S                 | 2,625.08        |
| 31883  | SILLA                | NEUMATICA AJUSTABLE C/BRAZOS FIJOS                 | S/M       | S/S                 | 2,625.08        |
| 31884  | SILLA                | NEUMATICA AJUSTABLE C/BRAZOS FIJOS                 | S/M       | S/S                 | 2,625.08        |
| 32217  | DESTRUCTORA          | DE PAPEL   | SWINGLINE | DS22-13             | 9,274.20        |
| 32226  | CAMARA               | DIGITAL POWERSHOT.                                 | CANON     | A800                | 3,712.00        |
| 32228  | CAMARA               | DIGITAL POWERSHOT                                  | CANON     | A800                | 3,712.00        |
| 32229  | CAMARA               | DIGITAL POWERSHOT                                  | CANON     | A800                | 3,712.00        |
| 32230  | CAMARA               | DIGITAL POWERSHOT                                  | CANON     | A800                | 3,712.00        |
| 32231  | CAMARA               | DIGITAL POWERSHOT                                  | CANON     | A800                | 3,712.00        |
| 32329  | COMPUTADORA          | ALL IN ONE (MONITOR/C.P.U,TECLADO Y MOUSE 32330)   | HP        | PRO 1005            | 17,453.36       |
| 32339  | COMPUTADORA          | ALL IN ONE (MONITOR/C.P.U,TECLADO Y MOUSE 32340)   | HP        | PRO 1005            | 17,453.36       |
| 32413  | DISCO                | DURO USB PORTATIL DE 1 TB CON FUNDA                | IOMEGA    | EPHD-V3             | 3,987.73        |
| 32489  | COMPUTADORA          | ALL IN ONE (MONITOR/C.P.U,TECLADO Y MOUSE 32490)   | HP        | PRO 1005            | 17,453.36       |
| 32491  | COMPUTADORA          | ALL IN ONE (MONITOR/C.P.U,TECLADO Y MOUSE 32492)   | HP        | PRO 1005            | 17,453.36       |
| 32973  | CLIMA                | TIPO MINISPLIT DE 24000 BTUS                       | PRIME     | EMPRC242T           | 11,764.00       |

H. AYUNTAMIENTO DE VERACRUZ, VER.  
RELACIÓN DE BIENES MUEBLES QUE COMPONEN EL PATRIMONIO  
CUENTA PÚBLICA 2023

| CÓDIGO | DESCRIPCIÓN DEL BIEN |  |         |                       | VALOR EN LIBROS |
|--------|----------------------|--|---------|-----------------------|-----------------|
| 39829  | CLIMA                | MINI SPLIT 1.5 TONS. DE 18,000 BTU   | TRANE   | EV.<br>2MCW0518E100AA | 12,714.00       |
| 48329  | CLIMA                | TIPO MINI-SPLIT / 24,000 BTUS / PROVEEDOR: HECTOR RAFAEL LAGUNES SANTISTEBAN   | LG      | SP242CN               | 22,350.88       |
| 48330  | CLIMA                | TIPO MINI SPLIT<br>LAGUNES SATISTEBAN, FECHA DE ACTUALIZACION (D/M/A):24/05/17   | LG      | SP242CN               | 22,350.88       |
| 48331  | CLIMA                | TIPO MINI-SPLIT / 36,000 BTUS / PROVEEDOR: HECTOR RAFAEL LAGUNES SANTISTEBAN   | LG      | SP362CE               | 19,546.00       |
| 48910  | COMPUTADORA          | PC ALL-IN-ONE (OIA) AMD E1-2500 18" 4GB/500 / PROVEEDOR: OPERADORA DE COMPUTO, S.A. DE C.V.  | HP      | 205 G1                | 9,753.28        |
| 48912  | COMPUTADORA          | PC ALL-IN-ONE (OIA) AMD E1-2500 18" 4GB/500 / PROVEEDOR: OPERADORA DE COMPUTO, S.A. DE C.V.  | HP      | 205 G1                | 9,753.28        |
| 48919  | COMPUTADORA          | PC ALL-IN-ONE (OIA) AMD E1-2500 18" 4GB/500 / PROVEEDOR: OPERADORA DE COMPUTO, S.A. DE C.V.  | HP      | 205 G1                | 9,753.28        |
| 48955  | COMPUTADORA          | ELITE ONE 800 AIO TOUCH 23",TECLADO S/N: BDMHE0CCP7H95D, PROVEEDOR: OPERADORA DE COMPUTO SA DE CV  | HP      | S/M                   | 27,572.31       |
| 49716  | CLIMA                | EQUIPO DE A.A. TIPO MINISPLIT CAPACIDAD DE 24,000 BTUS/220V,SERIE DEL CONDENSADOR 501TALBG0928, INCLUYE INSTALACION. PROVEEDOR:HECTOR RAFAEL LAGUNES SANTISTEBAN, RECURSO:FORTAMUN OBRA 564, FECHA DE ADQUISICION (D/M/A): 20/10/2015  | LG      | S/M                   | 17,445.03       |
| 49719  | ESTACION TOTAL       | INCLUYE TRIPIE GEOSURV SENCILLO, BASTON DE APLOMAR DE 2.60 GEO-SURV, PRISMA CON BASE DE METAL MARCA GEOSURV, PROVEEDOR: BENJAMIN YAÑEZ GARCIA, RECURSO: FORTAMUN OBRA 526, FECHA DE ADQUISICION (D/M/A): 11/11/15  | SPECTRA | FOCUS 2               | 62,500.00       |
| 49782  | COMPUTADORA          | PROC I7-4790 MEM 8GB DD 1 TB DVDRW WIN 7/8.1 PRO MONITOR 19.5" 3YW SERIE V5A76333, INCLUYE LICENCIA MICROSOFT OFFICE STD 2016 OLP NL GOV N/P: 021-10583, REGULADOR SOLA ELECTRONICO MICROVOLT 1200VA 4 CONTAC PROTEC TEL N/P:DN-21-122. PROVEEDOR: RG SOLUCIONES CIBERNETICAS, S.A. DE C.V. , RECURSO: REMANENTE FORTAMUN OBRA 4002, FECHA DE ADQUISICION (D/M/A):28/12/2015 | LENOVO  | THINKCENTRE<br>M93P   | 25,960.01       |
| 49783  | COMPUTADORA          | PROC I7-4790 MEM 8GB DD 1 TB DVDRW WIN 7/8.1 PRO MONITOR 19.5" 3YW SERIE V5A76310, INCLUYE LICENCIA MICROSOFT OFFICE STD 2016 OLP NL GOV N/P: 021-10583, REGULADOR SOLA ELECTRONICO MICROVOLT 1200VA 4 CONTAC PROTEC TEL N/P:DN-21-122. PROVEEDOR: RG SOLUCIONES CIBERNETICAS, S.A. DE C.V. , RECURSO: REMANENTE FORTAMUN OBRA 4002, FECHA DE ADQUISICION (D/M/A):28/12/2015 | LENOVO  | THINKCENTRE<br>M93P   | 25,960.01       |
| 49785  | COMPUTADORA          | PROC I7-4790 MEM 8GB DD 1 TB DVDRW WIN 7/8.1 PRO MONITOR 19.5" 3YW SERIE V5A76337, INCLUYE LICENCIA MICROSOFT OFFICE STD 2016 OLP NL GOV N/P: 021-10583, REGULADOR SOLA ELECTRONICO MICROVOLT 1200VA 4 CONTAC PROTEC TEL N/P:DN-21-122. PROVEEDOR: RG SOLUCIONES CIBERNETICAS, S.A. DE C.V. , RECURSO: REMANENTE FORTAMUN OBRA 4002, FECHA DE ADQUISICION (D/M/A):28/12/2015 | LENOVO  | THINKCENTRE<br>M93P   | 25,960.01       |
| 49786  | COMPUTADORA          | PROC I7-4790 MEM 8GB DD 1 TB DVDRW WIN 7/8.1 PRO MONITOR 19.5" 3YW SERIE V5A76218, INCLUYE LICENCIA MICROSOFT OFFICE STD 2016 OLP NL GOV N/P: 021-10583, REGULADOR SOLA ELECTRONICO MICROVOLT 1200VA 4 CONTAC PROTEC TEL N/P:DN-21-122. PROVEEDOR: RG SOLUCIONES CIBERNETICAS, S.A. DE C.V. , RECURSO: REMANENTE FORTAMUN OBRA 4002, FECHA DE ADQUISICION (D/M/A):28/12/2015 | LENOVO  | THINKCENTRE<br>M93P   | 25,960.01       |
| 49787  | COMPUTADORA          | PROC I7-4790 MEM 8GB DD 1 TB DVDRW WIN 7/8.1 PRO MONITOR 19.5" 3YW SERIE V5A76214, INCLUYE LICENCIA MICROSOFT OFFICE STD 2016 OLP NL GOV N/P: 021-10583, REGULADOR SOLA ELECTRONICO MICROVOLT 1200VA 4 CONTAC PROTEC TEL N/P:DN-21-122. PROVEEDOR: RG SOLUCIONES CIBERNETICAS, S.A. DE C.V. , RECURSO: REMANENTE FORTAMUN OBRA 4002, FECHA DE ADQUISICION (D/M/A):28/12/2015 | LENOVO  | THINKCENTRE<br>M93P   | 25,960.01       |
| 49789  | COMPUTADORA          | PROC I7-4790 MEM 8GB DD 1 TB DVDRW WIN 7/8.1 PRO MONITOR 19.5" 3YW SERIE V5A7646, INCLUYE LICENCIA MICROSOFT OFFICE STD 2016 OLP NL GOV N/P: 021-10583, REGULADOR SOLA ELECTRONICO MICROVOLT 1200VA 4 CONTAC PROTEC TEL N/P:DN-21-122. PROVEEDOR: RG SOLUCIONES CIBERNETICAS, S.A. DE C.V. , RECURSO: REMANENTE FORTAMUN OBRA 4002, FECHA DE ADQUISICION (D/M/A):28/12/2015  | LENOVO  | THINKCENTRE<br>M93P   | 25,960.01       |
| 49790  | COMPUTADORA          | PROC I7-4790 MEM 8GB DD 1 TB DVDRW WIN 7/8.1 PRO MONITOR 19.5" 3YW SERIE V5A76302, INCLUYE LICENCIA MICROSOFT OFFICE STD 2016 OLP NL GOV N/P: 021-10583, REGULADOR SOLA ELECTRONICO MICROVOLT 1200VA 4 CONTAC PROTEC TEL N/P:DN-21-122. PROVEEDOR: RG SOLUCIONES CIBERNETICAS, S.A. DE C.V. , RECURSO: REMANENTE FORTAMUN OBRA 4002, FECHA DE ADQUISICION (D/M/A):28/12/2015 | LENOVO  | THINKCENTRE<br>M93P   | 25,960.01       |
| 49791  | COMPUTADORA          | PROC I7-4790 MEM 8GB DD 1 TB DVDRW WIN 7/8.1 PRO MONITOR 19.5" 3YW SERIE V5A76212, INCLUYE LICENCIA MICROSOFT OFFICE STD 2016 OLP NL GOV N/P: 021-10583, REGULADOR SOLA ELECTRONICO MICROVOLT 1200VA 4 CONTAC PROTEC TEL N/P:DN-21-122. PROVEEDOR: RG SOLUCIONES CIBERNETICAS, S.A. DE C.V. , RECURSO: REMANENTE FORTAMUN OBRA 4002, FECHA DE ADQUISICION (D/M/A):28/12/2015 | LENOVO  | THINKCENTRE<br>M93P   | 25,960.01       |

H. AYUNTAMIENTO DE VERACRUZ, VER.  
RELACIÓN DE BIENES MUEBLES QUE COMPONEN EL PATRIMONIO  
CUENTA PÚBLICA 2023

| CÓDIGO | DESCRIPCIÓN DEL BIEN |   |         | VALOR EN LIBROS  |           |
|--------|----------------------|---|---------|------------------|-----------|
| 49792  | COMPUTADORA          | PROC I7-4790 MEM 8GB DD 1 TB DVDRW WIN 7/8.1 PRO MONITOR 19.5" 3YW SERIE V5A76233, INCLUYE LICENCIA MICROSOFT OFFICE STD 2016 OLP NL GOV N/P: 021-10583, REGULADOR SOLA ELECTRONICO MICROVOLT 1200VA 4 CONTACT PROTEC TEL N/P:DN-21-122. PROVEEDOR: RG SOLUCIONES CIBERNETICAS, S.A. DE C.V. , RECURSO: REMANENTE FORTAMUN OBRA 4002, FECHA DE ADQUISICION (D/M/A):28/12/2015 | LENOVO  | THINKCENTRE M93P | 25,960.01 |
| 49794  | COMPUTADORA          | PROC I7-4790 MEM 8GB DD 1 TB DVDRW WIN 7/8.1 PRO MONITOR 19.5" 3YW SERIE V5A76347, INCLUYE LICENCIA MICROSOFT OFFICE STD 2016 OLP NL GOV N/P: 021-10583, REGULADOR SOLA ELECTRONICO MICROVOLT 1200VA 4 CONTACT PROTEC TEL N/P:DN-21-122. PROVEEDOR: RG SOLUCIONES CIBERNETICAS, S.A. DE C.V. , RECURSO: REMANENTE FORTAMUN OBRA 4002, FECHA DE ADQUISICION (D/M/A):28/12/2015 | LENOVO  | THINKCENTRE M93P | 25,960.01 |
| 49795  | COMPUTADORA          | PROC I7-4790 MEM 8GB DD 1 TB DVDRW WIN 7/8.1 PRO MONITOR 19.5" 3YW SERIE V5A76323, INCLUYE LICENCIA MICROSOFT OFFICE STD 2016 OLP NL GOV N/P: 021-10583, REGULADOR SOLA ELECTRONICO MICROVOLT 1200VA 4 CONTACT PROTEC TEL N/P:DN-21-122. PROVEEDOR: RG SOLUCIONES CIBERNETICAS, S.A. DE C.V. , RECURSO: REMANENTE FORTAMUN OBRA 4002, FECHA DE ADQUISICION (D/M/A):28/12/2015 | LENOVO  | THINKCENTRE M93P | 25,960.01 |
| 50108  | COMPUTADORA          | PROC I7-4790 MEM 8GB DD 1 TB DVDRW WIN 7/8.1 PRO MONITOR 19.5" 3YW SERIE V5A76316, INCLUYE LICENCIA MICROSOFT OFFICE STD 2016 OLP NL GOV N/P: 021-10583, REGULADOR SOLA ELECTRONICO MICROVOLT 1200VA 4 CONTACT PROTEC TEL N/P:DN-21-122. PROVEEDOR: RG SOLUCIONES CIBERNETICAS, S.A. DE C.V. , RECURSO: REMANENTE FORTAMUN OBRA 4002, FECHA DE ADQUISICION (D/M/A):28/12/2015 | LENOVO  | THINKCENTRE M93P | 25,960.01 |
| 50127  | VENTILADOR           | PROVEEDOR: NUEVA WAL MART DE MEXICO, S. DE R.L. DE C.V. RECURSO:FISCAL, FECHA DE ADQUISICION (D/M/A):14/07/2016, FECHA DE ACTUALIZACION(D/M/A)17/07/17  | BIG AIR | HVPF30SAMSXM     | 2,679.00  |
| 50191  | ARCHIVERO            | DE 4 GAVETAS CON CHAPA, PROVEEDOR:EQUIPOS DE OFICINA DE VERACRUZ, S.A. DE C.V. , RECURSO: FEDERAL(FORTAMUN-DF), FECHA DE ADQUISICION (D/M/A): 22/04/2016  | S/M     | S/M              | 3,649.36  |
| 50192  | ARCHIVERO            | DE 4 GAVETAS CON CHAPA, PROVEEDOR:EQUIPOS DE OFICINA DE VERACRUZ, S.A. DE C.V. , RECURSO: FEDERAL(FORTAMUN-DF), FECHA DE ADQUISICION (D/M/A): 22/04/2016  | S/M     | S/M              | 3,649.36  |
| 50193  | ARCHIVERO            | DE 4 GAVETAS CON CHAPA, PROVEEDOR:EQUIPOS DE OFICINA DE VERACRUZ, S.A. DE C.V. , RECURSO: FEDERAL(FORTAMUN-DF), FECHA DE ADQUISICION (D/M/A): 22/04/2016, FECHA DE ACTUALIZACION (D/M/A):07/04/17   | S/M     | S/M              | 3,649.36  |
| 50194  | ARCHIVERO            | DE 4 GAVETAS CON CHAPA, PROVEEDOR:EQUIPOS DE OFICINA DE VERACRUZ, S.A. DE C.V. , RECURSO: FEDERAL(FORTAMUN-DF), FECHA DE ADQUISICION (D/M/A): 22/04/2016  | S/M     | S/M              | 3,649.36  |
| 50195  | ARCHIVERO            | DE 4 GAVETAS CON CHAPA, PROVEEDOR:EQUIPOS DE OFICINA DE VERACRUZ, S.A. DE C.V. , RECURSO: FEDERAL(FORTAMUN-DF), FECHA DE ADQUISICION (D/M/A): 22/04/2016  | S/M     | S/M              | 3,649.36  |
| 50196  | ARCHIVERO            | DE 4 GAVETAS CON CHAPA, PROVEEDOR:EQUIPOS DE OFICINA DE VERACRUZ, S.A. DE C.V. , RECURSO: FEDERAL(FORTAMUN-DF), FECHA DE ADQUISICION (D/M/A): 22/04/2016  | S/M     | S/M              | 3,649.36  |
| 50197  | ARCHIVERO            | DE 4 GAVETAS CON CHAPA, PROVEEDOR:EQUIPOS DE OFICINA DE VERACRUZ, S.A. DE C.V. , RECURSO: FEDERAL(FORTAMUN-DF), FECHA DE ADQUISICION (D/M/A): 22/04/2016  | S/M     | S/M              | 3,649.36  |
| 50198  | ARCHIVERO            | DE 4 GAVETAS CON CHAPA, PROVEEDOR:EQUIPOS DE OFICINA DE VERACRUZ, S.A. DE C.V. , RECURSO: FEDERAL(FORTAMUN-DF), FECHA DE ADQUISICION (D/M/A): 22/04/2016  | S/M     | S/M              | 3,649.36  |
| 50199  | ARCHIVERO            | DE 4 GAVETAS CON CHAPA, PROVEEDOR:EQUIPOS DE OFICINA DE VERACRUZ, S.A. DE C.V. , RECURSO: FEDERAL(FORTAMUN-DF), FECHA DE ADQUISICION (D/M/A): 22/04/2016  | S/M     | S/M              | 3,649.36  |
| 50200  | ARCHIVERO            | DE 4 GAVETAS CON CHAPA, PROVEEDOR:EQUIPOS DE OFICINA DE VERACRUZ, S.A. DE C.V. , RECURSO: FEDERAL(FORTAMUN-DF), FECHA DE ADQUISICION (D/M/A): 22/04/2016  | S/M     | S/M              | 3,649.36  |
| 50201  | ARCHIVERO            | DE 4 GAVETAS CON CHAPA, PROVEEDOR:EQUIPOS DE OFICINA DE VERACRUZ, S.A. DE C.V. , RECURSO: FEDERAL(FORTAMUN-DF), FECHA DE ADQUISICION (D/M/A): 22/04/2016  | S/M     | S/M              | 3,649.36  |
| 50202  | ARCHIVERO            | DE 4 GAVETAS CON CHAPA, PROVEEDOR:EQUIPOS DE OFICINA DE VERACRUZ, S.A. DE C.V. , RECURSO: FEDERAL(FORTAMUN-DF), FECHA DE ADQUISICION (D/M/A): 22/04/2016  | S/M     | S/M              | 3,649.36  |
| 50441  | COMPUTADORA          | TORRE I7-6700 MEM 8GB DD 1TB DVDRW W10P MON LENOVO 19.5" 3YW,INCLUYE:LICENCIA KASPERSKY ENDPOINT SECURITY FOR BUSINESS-ADVANCED GOV 3 AÑOS, REGULADOR SOLA ELEC MICROVOLT 1200VA 4 CONTACT PROTEC TEL N/P:DN-21-122 SERIE: E16H6963, PROVEEDOR:RG SOLUCIONES CIBERNETICAS, S.A. DE C.V. , RECURSO: FEDERAL, FECHA DE ADQUISICION (D/M/A): 18/11/2016                          | LENOVO  | THINKCENTRE M900 | 22,219.38 |
| 50442  | COMPUTADORA          | TORRE I7-6700 MEM 8GB DD 1TB DVDRW W10P MON LENOVO 19.5" 3YW,INCLUYE:LICENCIA KASPERSKY ENDPOINT SECURITY FOR BUSINESS-ADVANCED GOV 3 AÑOS, REGULADOR SOLA ELEC MICROVOLT 1200VA 4 CONTACT PROTEC TEL N/P:DN-21-122 SERIE: E16H6975, PROVEEDOR:RG SOLUCIONES CIBERNETICAS, S.A. DE C.V. , RECURSO: FEDERAL, FECHA DE ADQUISICION (D/M/A): 18/11/2016                          | LENOVO  | THINKCENTRE M900 | 22,219.38 |

H. AYUNTAMIENTO DE VERACRUZ, VER.  
RELACIÓN DE BIENES MUEBLES QUE COMPONEN EL PATRIMONIO  
CUENTA PÚBLICA 2023

| CÓDIGO | DESCRIPCIÓN DEL BIEN |   |         | VALOR EN LIBROS   |           |
|--------|----------------------|---|---------|-------------------|-----------|
| 50443  | COMPUTADORA          | TORRE I7-6700 MEM 8GB DD 1TB DVDRW W10P MON LENOVO 19.5" 3YW,INCLUYE:LICENCIA KASPERSKY ENDPOINT SECURITY FOR BUSINESS-ADVANCED GOV 3 AÑOS, REGULADOR SOLA ELEC MICROVOLT 1200VA 4 CONTACT PROTEC TEL N/P:DN-21-122 SERIE: E16H6978, PROVEEDOR:RG SOLUCIONES CIBERNETICAS, S.A. DE C.V. , RECURSO: FEDERAL, FECHA DE ADQUISICION (D/M/A): 18/11/2016  | LENOVO  | THINKCENTRE M900  | 22,219.38 |
| 50444  | COMPUTADORA          | TORRE I7-6700 MEM 8GB DD 1TB DVDRW W10P MON LENOVO 19.5" 3YW,INCLUYE:LICENCIA KASPERSKY ENDPOINT SECURITY FOR BUSINESS-ADVANCED GOV 3 AÑOS, REGULADOR SOLA ELEC MICROVOLT 1200VA 4 CONTACT PROTEC TEL N/P:DN-21-122 SERIE: E16H6979, PROVEEDOR:RG SOLUCIONES CIBERNETICAS, S.A. DE C.V. , RECURSO: FEDERAL, FECHA DE ADQUISICION (D/M/A): 18/11/2016  | LENOVO  | THINKCENTRE M900  | 22,219.38 |
| 51115  | COMPUTADORA          | ESCRITORIO ASPIRE AXC730MO11 CELERON J3355, 4GB, 500GB, MONITOR DELL SERIE:MMTGMAA00280201DBD3E00 , 18.5 WIN 10, PROVEEDOR:OFIX, S.A. DE C.V., FECHA DE ADQUISICION(D/M/A):07/08/2018   | ACER    | S/M               | 6,990.00  |
| 51629  | CLIMA                | 12,000 BTU 220V, CONDENSADORA:3C4838W028588, MVER-033-19-CM-01, PROVEEDOR:INSUMOS Y SUMINISTROS REUS S.A. DE C.V., FECHA DE ADQUISICION(D/M/A):19/03/2019   | GREE    | S/M               | 6,912.88  |
| 51632  | CLIMA                | 12,000 BTU 220V, CONDENSADORA:3C4838W000356, MVER-033-19-CM-01, PROVEEDOR:INSUMOS Y SUMINISTROS REUS S.A. DE C.V., FECHA DE ADQUISICION(D/M/A):19/03/2019   | GREE    | S/M               | 6,912.88  |
| 51763  | CLIMA                | 18,000 BTU 220V, CONDENSADORA:3C4658W002639, PROVEEDOR:INSUMOS Y SUMINISTROS REUS S.A. DE C.V., FECHA DE ADQUISICION(D/M/A):13/05/2019  | GREE    | S/M               | 10,012.02 |
| 51782  | CLIMA                | MINI SPLIT 18,000 BTU 220V, CONDENSADORA:3C4658W002586, PROVEEDOR:INSUMOS Y SUMINISTROS REUS, S.A. DE C.V., FECHA DE ADQUISICION(D/M/A):13/05/2019  | GREE    | S/M               | 10,012.02 |
| 51783  | CLIMA                | MINI SPLIT 18,000 BTU 220V, CONDENSADORA:3C4658W002735, PROVEEDOR:INSUMOS Y SUMINISTROS REUS, S.A. DE C.V., FECHA DE ADQUISICION(D/M/A):13/05/2019  | GREE    | S/M               | 10,012.02 |
| 52072  | TABLET               | SAMSUNG TAN SM-T510, 2GB RAM, 32GB ALMACENAMIENTO PANTALLA 10.2 PULGADAS, ANDROID 9, PROVEEDOR:XALPUE S.A. DE C.V., FECHA DE ADQUISICION(D/M/A):20/11/2019  | SAMSUNG | SM-T510           | 5,980.00  |
| 52094  | COMPUTADORA          | CPU - PROCESADOR INTEL COREI7 9700(3.0GHZ HASTA 4.7GHZ)-MEMORIA RAM 8GB-DISCO DURO 1TB-UNIDAD DVD-SISTEMA OPERATIVO WINDOWS 10PRO-TECLADO Y MOUSE. MONITOR DELL E2318H - PANTALLA 23"-RESOLUCION 1920X1080- CONTRASTE 1000:1 - INTERFAZ:VGA - DISPLAYPORT. INCLUYE MÓDULO RAM KINGSTON-8GB (1 X 8GB) - DDR4-2666/PC4-21300 DDR4 SDRAM-CL19-1.20V-NO-ECC-SIN BÚFER-288-CLAVIJAS-DIMM,PROVEEDOR:COMERCIALIZADORA CUENCA SAN JUAN S.A. DE C.V.,FECHA DE ADQUISICION(D/M/A):27/12/2019                      | DELL    | OPTIPLEX SFF 7070 | 35,325.78 |
| 52095  | COMPUTADORA          | CPU - PROCESADOR INTEL COREI7 9700(3.0GHZ HASTA 4.7GHZ)-MEMORIA RAM 8GB-DISCO DURO 1TB-UNIDAD DVD-GRÁFICOS:TV GT730 2GB-SISTEMA OPERATIVO WINDOWS 10PRO-TECLADO Y MOUSE. MONITOR DELL E2318H- PANTALLA 23"- RESOLUCION 1920X1080-CONTRASTE 1000:1 - INTERFAZ:VGA - DISPLAYPORT. INCLUYE MÓDULO RAM KINGSTON-8GB (1 X 8GB)- DDR4-2666/PC4-21300 DDR4 SDRAM-CL19-1.20V-NO-ECC-SIN BÚFER-288 CLAVIJAS-DIMM ,PROVEEDOR:COMERCIALIZADORA CUENCA SAN JUAN S.A. DE C.V.,FECHA DE ADQUISICION(D/M/A):27/12/2019 | DELL    | OPTIPLEX MT 3070  | 39,814.99 |
| 52096  | COMPUTADORA          | CPU - PROCESADOR INTEL COREI7 9700(3.0GHZ HASTA 4.7GHZ)-MEMORIA RAM 8GB-DISCO DURO 1TB-UNIDAD DVD-GRÁFICOS:TV GT730 2GB-SISTEMA OPERATIVO WINDOWS 10PRO-TECLADO Y MOUSE. MONITOR DELL E2318H- PANTALLA 23"- RESOLUCION 1920X1080-CONTRASTE 1000:1 - INTERFAZ:VGA - DISPLAYPORT. INCLUYE MÓDULO RAM KINGSTON-8GB (1 X 8GB)- DDR4-2666/PC4-21300 DDR4 SDRAM-CL19-1.20V-NO-ECC-SIN BÚFER-288 CLAVIJAS-DIMM ,PROVEEDOR:COMERCIALIZADORA CUENCA SAN JUAN S.A. DE C.V.,FECHA DE ADQUISICION(D/M/A):27/12/2019 | DELL    | OPTIPLEX MT 3070  | 39,814.99 |
| 52097  | COMPUTADORA          | CPU - PROCESADOR INTEL COREI7 9700(3.0GHZ HASTA 4.7GHZ)-MEMORIA RAM 8GB-DISCO DURO 1TB-UNIDAD DVD-GRÁFICOS:TV GT730 2GB-SISTEMA OPERATIVO WINDOWS 10PRO-TECLADO Y MOUSE. MONITOR DELL E2318H- PANTALLA 23"- RESOLUCION 1920X1080-CONTRASTE 1000:1 - INTERFAZ:VGA - DISPLAYPORT. INCLUYE MÓDULO RAM KINGSTON-8GB (1 X 8GB)- DDR4-2666/PC4-21300 DDR4 SDRAM-CL19-1.20V-NO-ECC-SIN BÚFER-288 CLAVIJAS-DIMM ,PROVEEDOR:COMERCIALIZADORA CUENCA SAN JUAN S.A. DE C.V.,FECHA DE ADQUISICION(D/M/A):27/12/2019 | DELL    | OPTIPLEX MT 3070  | 39,814.99 |
| 52098  | COMPUTADORA          | CPU - PROCESADOR INTEL COREI7 9700(3.0GHZ HASTA 4.7GHZ)-MEMORIA RAM 8GB-DISCO DURO 1TB-UNIDAD DVD-GRÁFICOS:TV GT730 2GB-SISTEMA OPERATIVO WINDOWS 10PRO-TECLADO Y MOUSE. MONITOR DELL E2318H- PANTALLA 23"- RESOLUCION 1920X1080-CONTRASTE 1000:1 - INTERFAZ:VGA - DISPLAYPORT. INCLUYE MÓDULO RAM KINGSTON-8GB (1 X 8GB)- DDR4-2666/PC4-21300 DDR4 SDRAM-CL19-1.20V-NO-ECC-SIN BÚFER-288 CLAVIJAS-DIMM ,PROVEEDOR:COMERCIALIZADORA CUENCA SAN JUAN S.A. DE C.V.,FECHA DE ADQUISICION(D/M/A):27/12/2019 | DELL    | OPTIPLEX MT 3070  | 39,814.99 |

H. AYUNTAMIENTO DE VERACRUZ, VER.  
RELACIÓN DE BIENES MUEBLES QUE COMPONEN EL PATRIMONIO  
CUENTA PÚBLICA 2023

| CÓDIGO | DESCRIPCIÓN DEL BIEN |   |      | VALOR EN LIBROS  |           |
|--------|----------------------|---|------|------------------|-----------|
| 52099  | COMPUTADORA          | CPU - PROCESADOR INTEL COREI7 9700(3.0GHZ HASTA 4.7GHZ)-MEMORIA RAM 8GB-DISCO DURO 1TB-UNIDAD DVD-GRÁFICOS:TV GT730 2GB-SISTEMA OPERATIVO WINDOWS 10PRO-TECLADO Y MOUSE. MONITOR DELL E2318H- PANTALLA 23"- RESOLUCION 1920X1080-CONTRASTE 1000:1 - INTERFAZ:VGA - DISPLAYPORT. INCLUYE MÓDULO RAM KINGSTON-8GB (1 X 8GB)- DDR4-2666/PC4-21300 DDR4 SDRAM-CL19-1.20V-NO-ECC-SIN BÚFER-288 CLAVIJAS-DIMM ,PROVEEDOR:COMERCIALIZADORA CUENCA SAN JUAN S.A. DE C.V.,FECHA DE ADQUISICION(D/M/A):27/12/2019 | DELL | OPTIPLEX MT 3070 | 39,814.99 |
| 52100  | COMPUTADORA          | CPU - PROCESADOR INTEL COREI7 9700(3.0GHZ HASTA 4.7GHZ)-MEMORIA RAM 8GB-DISCO DURO 1TB-UNIDAD DVD-GRÁFICOS:TV GT730 2GB-SISTEMA OPERATIVO WINDOWS 10PRO-TECLADO Y MOUSE. MONITOR DELL E2318H- PANTALLA 23"- RESOLUCION 1920X1080-CONTRASTE 1000:1 - INTERFAZ:VGA - DISPLAYPORT. INCLUYE MÓDULO RAM KINGSTON-8GB (1 X 8GB)- DDR4-2666/PC4-21300 DDR4 SDRAM-CL19-1.20V-NO-ECC-SIN BÚFER-288 CLAVIJAS-DIMM ,PROVEEDOR:COMERCIALIZADORA CUENCA SAN JUAN S.A. DE C.V.,FECHA DE ADQUISICION(D/M/A):27/12/2019 | DELL | OPTIPLEX MT 3070 | 39,814.99 |
| 52101  | COMPUTADORA          | CPU - PROCESADOR INTEL COREI7 9700(3.0GHZ HASTA 4.7GHZ)-MEMORIA RAM 8GB-DISCO DURO 1TB-UNIDAD DVD-GRÁFICOS:TV GT730 2GB-SISTEMA OPERATIVO WINDOWS 10PRO-TECLADO Y MOUSE. MONITOR DELL E2318H- PANTALLA 23"- RESOLUCION 1920X1080-CONTRASTE 1000:1 - INTERFAZ:VGA - DISPLAYPORT. INCLUYE MÓDULO RAM KINGSTON-8GB (1 X 8GB)- DDR4-2666/PC4-21300 DDR4 SDRAM-CL19-1.20V-NO-ECC-SIN BÚFER-288 CLAVIJAS-DIMM ,PROVEEDOR:COMERCIALIZADORA CUENCA SAN JUAN S.A. DE C.V.,FECHA DE ADQUISICION(D/M/A):27/12/2019 | DELL | OPTIPLEX MT 3070 | 39,814.99 |
| 52102  | COMPUTADORA          | CPU - PROCESADOR INTEL COREI7 9700(3.0GHZ HASTA 4.7GHZ)-MEMORIA RAM 8GB-DISCO DURO 1TB-UNIDAD DVD-GRÁFICOS:TV GT730 2GB-SISTEMA OPERATIVO WINDOWS 10PRO-TECLADO Y MOUSE. MONITOR DELL E2318H- PANTALLA 23"- RESOLUCION 1920X1080-CONTRASTE 1000:1 - INTERFAZ:VGA - DISPLAYPORT. INCLUYE MÓDULO RAM KINGSTON-8GB (1 X 8GB)- DDR4-2666/PC4-21300 DDR4 SDRAM-CL19-1.20V-NO-ECC-SIN BÚFER-288 CLAVIJAS-DIMM ,PROVEEDOR:COMERCIALIZADORA CUENCA SAN JUAN S.A. DE C.V.,FECHA DE ADQUISICION(D/M/A):27/12/2019 | DELL | OPTIPLEX MT 3070 | 39,814.99 |
| 52103  | COMPUTADORA          | CPU - PROCESADOR INTEL COREI7 9700(3.0GHZ HASTA 4.7GHZ)-MEMORIA RAM 8GB-DISCO DURO 1TB-UNIDAD DVD-GRÁFICOS:TV GT730 2GB-SISTEMA OPERATIVO WINDOWS 10PRO-TECLADO Y MOUSE. MONITOR DELL E2318H- PANTALLA 23"- RESOLUCION 1920X1080-CONTRASTE 1000:1 - INTERFAZ:VGA - DISPLAYPORT. INCLUYE MÓDULO RAM KINGSTON-8GB (1 X 8GB)- DDR4-2666/PC4-21300 DDR4 SDRAM-CL19-1.20V-NO-ECC-SIN BÚFER-288 CLAVIJAS-DIMM ,PROVEEDOR:COMERCIALIZADORA CUENCA SAN JUAN S.A. DE C.V.,FECHA DE ADQUISICION(D/M/A):27/12/2019 | DELL | OPTIPLEX MT 3070 | 39,814.99 |
| 52104  | COMPUTADORA          | CPU - PROCESADOR INTEL COREI7 9700(3.0GHZ HASTA 4.7GHZ)-MEMORIA RAM 8GB-DISCO DURO 1TB-UNIDAD DVD-GRÁFICOS:TV GT730 2GB-SISTEMA OPERATIVO WINDOWS 10PRO-TECLADO Y MOUSE. MONITOR DELL E2318H- PANTALLA 23"- RESOLUCION 1920X1080-CONTRASTE 1000:1 - INTERFAZ:VGA - DISPLAYPORT. INCLUYE MÓDULO RAM KINGSTON-8GB (1 X 8GB)- DDR4-2666/PC4-21300 DDR4 SDRAM-CL19-1.20V-NO-ECC-SIN BÚFER-288 CLAVIJAS-DIMM ,PROVEEDOR:COMERCIALIZADORA CUENCA SAN JUAN S.A. DE C.V.,FECHA DE ADQUISICION(D/M/A):27/12/2019 | DELL | OPTIPLEX MT 3070 | 39,814.99 |
| 52105  | COMPUTADORA          | CPU - PROCESADOR INTEL COREI7 9700(3.0GHZ HASTA 4.7GHZ)-MEMORIA RAM 8GB-DISCO DURO 1TB-UNIDAD DVD-GRÁFICOS:TV GT730 2GB-SISTEMA OPERATIVO WINDOWS 10PRO-TECLADO Y MOUSE. MONITOR DELL E2318H- PANTALLA 23"- RESOLUCION 1920X1080-CONTRASTE 1000:1 - INTERFAZ:VGA - DISPLAYPORT. INCLUYE MÓDULO RAM KINGSTON-8GB (1 X 8GB)- DDR4-2666/PC4-21300 DDR4 SDRAM-CL19-1.20V-NO-ECC-SIN BÚFER-288 CLAVIJAS-DIMM ,PROVEEDOR:COMERCIALIZADORA CUENCA SAN JUAN S.A. DE C.V.,FECHA DE ADQUISICION(D/M/A):27/12/2019 | DELL | OPTIPLEX MT 3070 | 39,814.99 |
| 52106  | COMPUTADORA          | CPU - PROCESADOR INTEL COREI7 9700(3.0GHZ HASTA 4.7GHZ)-MEMORIA RAM 8GB-DISCO DURO 1TB-UNIDAD DVD-GRÁFICOS:TV GT730 2GB-SISTEMA OPERATIVO WINDOWS 10PRO-TECLADO Y MOUSE. MONITOR DELL E2318H- PANTALLA 23"- RESOLUCION 1920X1080-CONTRASTE 1000:1 - INTERFAZ:VGA - DISPLAYPORT. INCLUYE MÓDULO RAM KINGSTON-8GB (1 X 8GB)- DDR4-2666/PC4-21300 DDR4 SDRAM-CL19-1.20V-NO-ECC-SIN BÚFER-288 CLAVIJAS-DIMM ,PROVEEDOR:COMERCIALIZADORA CUENCA SAN JUAN S.A. DE C.V.,FECHA DE ADQUISICION(D/M/A):27/12/2019 | DELL | OPTIPLEX MT 3070 | 39,814.99 |
| 52107  | COMPUTADORA          | CPU - PROCESADOR INTEL COREI7 9700(3.0GHZ HASTA 4.7GHZ)-MEMORIA RAM 8GB-DISCO DURO 1TB-UNIDAD DVD-GRÁFICOS:TV GT730 2GB-SISTEMA OPERATIVO WINDOWS 10PRO-TECLADO Y MOUSE. MONITOR DELL E2318H- PANTALLA 23"- RESOLUCION 1920X1080-CONTRASTE 1000:1 - INTERFAZ:VGA - DISPLAYPORT. INCLUYE MÓDULO RAM KINGSTON-8GB (1 X 8GB)- DDR4-2666/PC4-21300 DDR4 SDRAM-CL19-1.20V-NO-ECC-SIN BÚFER-288 CLAVIJAS-DIMM ,PROVEEDOR:COMERCIALIZADORA CUENCA SAN JUAN S.A. DE C.V.,FECHA DE ADQUISICION(D/M/A):27/12/2019 | DELL | OPTIPLEX MT 3070 | 39,814.99 |
| 52108  | COMPUTADORA          | CPU - PROCESADOR INTEL COREI7 9700(3.0GHZ HASTA 4.7GHZ)-MEMORIA RAM 8GB-DISCO DURO 1TB-UNIDAD DVD-GRÁFICOS:TV GT730 2GB-SISTEMA OPERATIVO WINDOWS 10PRO-TECLADO Y MOUSE. MONITOR DELL E2318H- PANTALLA 23"- RESOLUCION 1920X1080-CONTRASTE 1000:1 - INTERFAZ:VGA - DISPLAYPORT. INCLUYE MÓDULO RAM KINGSTON-8GB (1 X 8GB)- DDR4-2666/PC4-21300 DDR4 SDRAM-CL19-1.20V-NO-ECC-SIN BÚFER-288 CLAVIJAS-DIMM ,PROVEEDOR:COMERCIALIZADORA CUENCA SAN JUAN S.A. DE C.V.,FECHA DE ADQUISICION(D/M/A):27/12/2019 | DELL | OPTIPLEX MT 3070 | 39,814.99 |



H. AYUNTAMIENTO DE VERACRUZ, VER.  
RELACIÓN DE BIENES MUEBLES QUE COMPONEN EL PATRIMONIO  
CUENTA PÚBLICA 2023

| CÓDIGO | DESCRIPCIÓN DEL BIEN |  |      | VALOR EN LIBROS   |           |
|--------|----------------------|--|------|-------------------|-----------|
| 52109  | COMPUTADORA          | CPU - PROCESADOR INTEL COREI5 9500(3.0GHZ HASTA 4.4GHZ)-MEMORIA RAM 8GB-DISCO DURO 1TB-UNIDAD DVD-SISTEMA OPERATIVO WINDOWS 10PRO-TECLADO Y MOUSE. MONITOR DELL E2318H-PANTALLA 23"-RESOLUCION 1920X1080-CONTRASTE 1000:1 - INTERFAZ:VGA-DISPLAYPORT, PROVEEDOR:COMERCIALIZADORA CUENCA SAN JUAN S.A. DE C.V.,FECHA DE ADQUISICION(D/M/A):27/12/2019 | DELL | OPTIPLEX SFF 3070 | 25,690.51 |
| 52110  | COMPUTADORA          | CPU - PROCESADOR INTEL COREI5 9500(3.0GHZ HASTA 4.4GHZ)-MEMORIA RAM 8GB-DISCO DURO 1TB-UNIDAD DVD-SISTEMA OPERATIVO WINDOWS 10PRO-TECLADO Y MOUSE. MONITOR DELL E2318H-PANTALLA 23"-RESOLUCION 1920X1080-CONTRASTE 1000:1 - INTERFAZ:VGA-DISPLAYPORT, PROVEEDOR:COMERCIALIZADORA CUENCA SAN JUAN S.A. DE C.V.,FECHA DE ADQUISICION(D/M/A):27/12/2019 | DELL | OPTIPLEX SFF 3070 | 25,690.51 |
| 52111  | COMPUTADORA          | CPU - PROCESADOR INTEL COREI5 9500(3.0GHZ HASTA 4.4GHZ)-MEMORIA RAM 8GB-DISCO DURO 1TB-UNIDAD DVD-SISTEMA OPERATIVO WINDOWS 10PRO-TECLADO Y MOUSE. MONITOR DELL E2318H-PANTALLA 23"-RESOLUCION 1920X1080-CONTRASTE 1000:1 - INTERFAZ:VGA-DISPLAYPORT, PROVEEDOR:COMERCIALIZADORA CUENCA SAN JUAN S.A. DE C.V.,FECHA DE ADQUISICION(D/M/A):27/12/2019 | DELL | OPTIPLEX SFF 3070 | 25,690.51 |
| 52112  | COMPUTADORA          | CPU - PROCESADOR INTEL COREI5 9500(3.0GHZ HASTA 4.4GHZ)-MEMORIA RAM 8GB-DISCO DURO 1TB-UNIDAD DVD-SISTEMA OPERATIVO WINDOWS 10PRO-TECLADO Y MOUSE. MONITOR DELL E2318H-PANTALLA 23"-RESOLUCION 1920X1080-CONTRASTE 1000:1 - INTERFAZ:VGA-DISPLAYPORT, PROVEEDOR:COMERCIALIZADORA CUENCA SAN JUAN S.A. DE C.V.,FECHA DE ADQUISICION(D/M/A):27/12/2019 | DELL | OPTIPLEX SFF 3070 | 25,690.51 |
| 52113  | COMPUTADORA          | CPU - PROCESADOR INTEL COREI5 9500(3.0GHZ HASTA 4.4GHZ)-MEMORIA RAM 8GB-DISCO DURO 1TB-UNIDAD DVD-SISTEMA OPERATIVO WINDOWS 10PRO-TECLADO Y MOUSE. MONITOR DELL E2318H-PANTALLA 23"-RESOLUCION 1920X1080-CONTRASTE 1000:1 - INTERFAZ:VGA-DISPLAYPORT, PROVEEDOR:COMERCIALIZADORA CUENCA SAN JUAN S.A. DE C.V.,FECHA DE ADQUISICION(D/M/A):27/12/2019 | DELL | OPTIPLEX SFF 3070 | 25,690.51 |
| 52114  | COMPUTADORA          | CPU - PROCESADOR INTEL COREI5 9500(3.0GHZ HASTA 4.4GHZ)-MEMORIA RAM 8GB-DISCO DURO 1TB-UNIDAD DVD-SISTEMA OPERATIVO WINDOWS 10PRO-TECLADO Y MOUSE. MONITOR DELL E2318H-PANTALLA 23"-RESOLUCION 1920X1080-CONTRASTE 1000:1 - INTERFAZ:VGA-DISPLAYPORT, PROVEEDOR:COMERCIALIZADORA CUENCA SAN JUAN S.A. DE C.V.,FECHA DE ADQUISICION(D/M/A):27/12/2019 | DELL | OPTIPLEX SFF 3070 | 25,690.51 |
| 52115  | COMPUTADORA          | CPU - PROCESADOR INTEL COREI5 9500(3.0GHZ HASTA 4.4GHZ)-MEMORIA RAM 8GB-DISCO DURO 1TB-UNIDAD DVD-SISTEMA OPERATIVO WINDOWS 10PRO-TECLADO Y MOUSE. MONITOR DELL E2318H-PANTALLA 23"-RESOLUCION 1920X1080-CONTRASTE 1000:1 - INTERFAZ:VGA-DISPLAYPORT, PROVEEDOR:COMERCIALIZADORA CUENCA SAN JUAN S.A. DE C.V.,FECHA DE ADQUISICION(D/M/A):27/12/2019 | DELL | OPTIPLEX SFF 3070 | 25,690.51 |
| 52116  | COMPUTADORA          | CPU - PROCESADOR INTEL COREI5 9500(3.0GHZ HASTA 4.4GHZ)-MEMORIA RAM 8GB-DISCO DURO 1TB-UNIDAD DVD-SISTEMA OPERATIVO WINDOWS 10PRO-TECLADO Y MOUSE. MONITOR DELL E2318H-PANTALLA 23"-RESOLUCION 1920X1080-CONTRASTE 1000:1 - INTERFAZ:VGA-DISPLAYPORT, PROVEEDOR:COMERCIALIZADORA CUENCA SAN JUAN S.A. DE C.V.,FECHA DE ADQUISICION(D/M/A):27/12/2019 | DELL | OPTIPLEX SFF 3070 | 25,690.51 |
| 52117  | COMPUTADORA          | CPU - PROCESADOR INTEL COREI5 9500(3.0GHZ HASTA 4.4GHZ)-MEMORIA RAM 8GB-DISCO DURO 1TB-UNIDAD DVD-SISTEMA OPERATIVO WINDOWS 10PRO-TECLADO Y MOUSE. MONITOR DELL E2318H-PANTALLA 23"-RESOLUCION 1920X1080-CONTRASTE 1000:1 - INTERFAZ:VGA-DISPLAYPORT, PROVEEDOR:COMERCIALIZADORA CUENCA SAN JUAN S.A. DE C.V.,FECHA DE ADQUISICION(D/M/A):27/12/2019 | DELL | OPTIPLEX SFF 3070 | 25,690.51 |
| 52118  | COMPUTADORA          | CPU - PROCESADOR INTEL COREI5 9500(3.0GHZ HASTA 4.4GHZ)-MEMORIA RAM 8GB-DISCO DURO 1TB-UNIDAD DVD-SISTEMA OPERATIVO WINDOWS 10PRO-TECLADO Y MOUSE. MONITOR DELL E2318H-PANTALLA 23"-RESOLUCION 1920X1080-CONTRASTE 1000:1 - INTERFAZ:VGA-DISPLAYPORT, PROVEEDOR:COMERCIALIZADORA CUENCA SAN JUAN S.A. DE C.V.,FECHA DE ADQUISICION(D/M/A):27/12/2019 | DELL | OPTIPLEX SFF 3070 | 25,690.51 |
| 52119  | COMPUTADORA          | CPU - PROCESADOR INTEL COREI5 9500(3.0GHZ HASTA 4.4GHZ)-MEMORIA RAM 8GB-DISCO DURO 1TB-UNIDAD DVD-SISTEMA OPERATIVO WINDOWS 10PRO-TECLADO Y MOUSE. MONITOR DELL E2318H-PANTALLA 23"-RESOLUCION 1920X1080-CONTRASTE 1000:1 - INTERFAZ:VGA-DISPLAYPORT, PROVEEDOR:COMERCIALIZADORA CUENCA SAN JUAN S.A. DE C.V.,FECHA DE ADQUISICION(D/M/A):27/12/2019 | DELL | OPTIPLEX SFF 3070 | 25,690.51 |
| 52120  | COMPUTADORA          | CPU - PROCESADOR INTEL COREI5 9500(3.0GHZ HASTA 4.4GHZ)-MEMORIA RAM 8GB-DISCO DURO 1TB-UNIDAD DVD-SISTEMA OPERATIVO WINDOWS 10PRO-TECLADO Y MOUSE. MONITOR DELL E2318H-PANTALLA 23"-RESOLUCION 1920X1080-CONTRASTE 1000:1 - INTERFAZ:VGA-DISPLAYPORT, PROVEEDOR:COMERCIALIZADORA CUENCA SAN JUAN S.A. DE C.V.,FECHA DE ADQUISICION(D/M/A):27/12/2019 | DELL | OPTIPLEX SFF 3070 | 25,690.51 |

H. AYUNTAMIENTO DE VERACRUZ, VER.  
RELACIÓN DE BIENES MUEBLES QUE COMPONEN EL PATRIMONIO  
CUENTA PÚBLICA 2023

| CÓDIGO | DESCRIPCIÓN DEL BIEN |  |        | VALOR EN LIBROS   |            |
|--------|----------------------|--|--------|-------------------|------------|
| 52121  | COMPUTADORA          | CPU - PROCESADOR INTEL COREI5 9500(3.0GHZ HASTA 4.4GHZ)-MEMORIA RAM 8GB-DISCO DURO 1TB-UNIDAD DVD-SISTEMA OPERATIVO WINDOWS 10PRO-TECLADO Y MOUSE. MONITOR DELL E2318H-PANTALLA 23"-RESOLUCION 1920X1080-CONTRASTE 1000:1 - INTERFAZ:VGA-DISPLAYPORT, PROVEEDOR:COMERCIALIZADORA CUENCA SAN JUAN S.A. DE C.V.,FECHA DE ADQUISICION(D/M/A):27/12/2019 | DELL   | OPTIPLEX SFF 3070 | 25,690.51  |
| 52122  | COMPUTADORA          | CPU - PROCESADOR INTEL COREI5 9500(3.0GHZ HASTA 4.4GHZ)-MEMORIA RAM 8GB-DISCO DURO 1TB-UNIDAD DVD-SISTEMA OPERATIVO WINDOWS 10PRO-TECLADO Y MOUSE. MONITOR DELL E2318H-PANTALLA 23"-RESOLUCION 1920X1080-CONTRASTE 1000:1 - INTERFAZ:VGA-DISPLAYPORT, PROVEEDOR:COMERCIALIZADORA CUENCA SAN JUAN S.A. DE C.V.,FECHA DE ADQUISICION(D/M/A):27/12/2019 | DELL   | OPTIPLEX SFF 3070 | 25,690.53  |
| 52247  | COMPUTADORA          | DE ESCRITORIO CON LAS SIGUIENTES CARACTERISTICAS:PROCESADOR INTEL CORE I5-9500T ,WINDOWS 10 PRO, 8GB DE RAM, DISCO DURO DE 500 GB,WIFI INTEL, INALAMBRICA-AC 9560 ED DOBLE BANDA 2 X 2 802.11 AC CON MU .MIMO+BLUETOOTH 5, PROVEEDOR:XALPUE S.A. DE C.V.,FECHA DE ADQUISICION(D/M/A):06/04/2020  | DELL   | OPTIPLEX 7070     | 26,542.13  |
| 52248  | COMPUTADORA          | DE ESCRITORIO CON LAS SIGUIENTES CARACTERISTICAS:PROCESADOR INTEL CORE I5-9500T ,WINDOWS 10 PRO, 8GB DE RAM, DISCO DURO DE 500 GB,WIFI INTEL, INALAMBRICA-AC 9560 ED DOBLE BANDA 2 X 2 802.11 AC CON MU .MIMO+BLUETOOTH 5, PROVEEDOR:XALPUE S.A. DE C.V.,FECHA DE ADQUISICION(D/M/A):06/04/2020  | DELL   | OPTIPLEX 7070     | 26,542.13  |
| 52249  | COMPUTADORA          | DE ESCRITORIO CON LAS SIGUIENTES CARACTERISTICAS:PROCESADOR INTEL CORE I5-9500T ,WINDOWS 10 PRO, 8GB DE RAM, DISCO DURO DE 500 GB,WIFI INTEL, INALAMBRICA-AC 9560 ED DOBLE BANDA 2 X 2 802.11 AC CON MU .MIMO+BLUETOOTH 5, PROVEEDOR:XALPUE S.A. DE C.V.,FECHA DE ADQUISICION(D/M/A):06/04/2020  | DELL   | OPTIPLEX 7070     | 26,542.13  |
| 52250  | COMPUTADORA          | DE ESCRITORIO CON LAS SIGUIENTES CARACTERISTICAS:PROCESADOR INTEL CORE I5-9500T ,WINDOWS 10 PRO, 8GB DE RAM, DISCO DURO DE 500 GB,WIFI INTEL, INALAMBRICA-AC 9560 ED DOBLE BANDA 2 X 2 802.11 AC CON MU .MIMO+BLUETOOTH 5, PROVEEDOR:XALPUE S.A. DE C.V.,FECHA DE ADQUISICION(D/M/A):06/04/2020  | DELL   | OPTIPLEX 7070     | 26,542.13  |
| 52251  | COMPUTADORA          | DE ESCRITORIO CON LAS SIGUIENTES CARACTERISTICAS:PROCESADOR INTEL CORE I5-9500T ,WINDOWS 10 PRO, 8GB DE RAM, DISCO DURO DE 500 GB,WIFI INTEL, INALAMBRICA-AC 9560 ED DOBLE BANDA 2 X 2 802.11 AC CON MU .MIMO+BLUETOOTH 5, PROVEEDOR:XALPUE S.A. DE C.V.,FECHA DE ADQUISICION(D/M/A):06/04/2020  | DELL   | OPTIPLEX 7070     | 26,542.13  |
| 52252  | COMPUTADORA          | DE ESCRITORIO CON LAS SIGUIENTES CARACTERISTICAS:PROCESADOR INTEL CORE I5-9500T ,WINDOWS 10 PRO, 8GB DE RAM, DISCO DURO DE 500 GB,WIFI INTEL, INALAMBRICA-AC 9560 ED DOBLE BANDA 2 X 2 802.11 AC CON MU .MIMO+BLUETOOTH 5, PROVEEDOR:XALPUE S.A. DE C.V.,FECHA DE ADQUISICION(D/M/A):06/04/2020  | DELL   | OPTIPLEX 7070     | 26,542.13  |
| 52253  | COMPUTADORA          | DE ESCRITORIO CON LAS SIGUIENTES CARACTERISTICAS:PROCESADOR INTEL CORE I5-9500T ,WINDOWS 10 PRO, 8GB DE RAM, DISCO DURO DE 500 GB,WIFI INTEL, INALAMBRICA-AC 9560 ED DOBLE BANDA 2 X 2 802.11 AC CON MU .MIMO+BLUETOOTH 5, PROVEEDOR:XALPUE S.A. DE C.V.,FECHA DE ADQUISICION(D/M/A):06/04/2020  | DELL   | OPTIPLEX 7070     | 26,542.13  |
| 52254  | COMPUTADORA          | DE ESCRITORIO CON LAS SIGUIENTES CARACTERISTICAS:PROCESADOR INTEL CORE I5-9500T ,WINDOWS 10 PRO, 8GB DE RAM, DISCO DURO DE 500 GB,WIFI INTEL, INALAMBRICA-AC 9560 ED DOBLE BANDA 2 X 2 802.11 AC CON MU .MIMO+BLUETOOTH 5, PROVEEDOR:XALPUE S.A. DE C.V.,FECHA DE ADQUISICION(D/M/A):06/04/2020  | DELL   | OPTIPLEX 7070     | 26,542.13  |
| 52326  | COMPUTADORA          | COMPUTADORA DE ESCRITORIO CON LAS SIGUIENTES CARACTERISTICAS: PROCESADOR INTEL CORE I5-9500T. WINDOWS 10 PRO 8GB DE RAM, DISCO DURO DE 500 GB, WIFI INTEL INALAMBRICA-AC 9560 ED DOBLE BANDA 2X2 802.11 AC CON MU. MIMO+BLUETOOTH 5,MONITOR DELL E1916HV 18.5" LED, PROVEEDOR: XALPUE SA DE CV, FECHA DE ADQUISICION(D/M/A):17/11/2020               | DELL   | OPTIPLEX 7070     | 28,860.97  |
| 52775  | ESTACION TOTAL       | INCLUYE:TAPA DELENTE, PARASOL, UNA BATERIA, CARGADOR PARA BATERIA,ESTUCHE DE TRANSPORTE, ARENES PARA ESTUCHE,SOFTWARE TOPCON LINK.TRIPIE ALUMINIO,PRISMA UNITARIO,BASTON DE APLOMAR DE 2.60 METROS Y CERTIFICADO ORIGINAL DE CALIBRACION.  | TOPCON | GM-55             | 133,980.00 |
| 53162  | CLIMA                | MINISPLIT 36000 BTU 220 VOLTS MARCA TRANE CONDENSADORA SERIE:X2151TO362OC0193 , EVAPORADORA SERIE:X2228TO362IC0063 , PROVEEDOR: MAKSA INDUSTRIAL, S.A. DE C.V., FECHA DE ADQUISICION(D/M/A):31/08/2022   | TRANE  | S/M               | 32,074.00  |
| 53846  | CLIMA                | CLIMA MINISPLIT 24000BTU220V HI-WALL (MIDEA),EVAPORADORA 54122000DB131160130105, CONDENSADORA 54122000DB22C100120108, PROVEEDOR:FERNANDO REQUEJO,FECHA DE ADQUISICION(D/M/A):23/06/2023  | MIDEA  | S/M               | 14,932.68  |
| 53847  | CLIMA                | CLIMA MINISPLIT 24000BTU220V HI-WALL (MIDEA),EVAPORADORA 54122000DB131160130120, CONDENSADORA 54122000DB22C100120092, PROVEEDOR:FERNANDO REQUEJO,FECHA DE ADQUISICION(D/M/A):23/06/2023  | MIDEA  | S/M               | 14,932.68  |
| 49342  | CAJA                 | FUERTE CON PUERTA INTERNA Y CAJA CHICA 75*50*50 CM. PESO APROX. 185KG. PROVEEDOR: EQUIPOS DE OFICINA DE VERACRUZ, S.A. DE C.V. RECURSO:FORTAMUN OBRA 559   | S/M    | S/M               | 6,414.15   |

H. AYUNTAMIENTO DE VERACRUZ, VER.  
RELACIÓN DE BIENES MUEBLES QUE COMPOEN EL PATRIMONIO  
CUENTA PÚBLICA 2023

| CÓDIGO | DESCRIPCIÓN DEL BIEN |   |     |     | VALOR EN LIBROS |
|--------|----------------------|---|-----|-----|-----------------|
| 49343  | ARCHIVERO            | DE 4 GAVETAS CON CHAPA GENERAL DE 46.5*63.5*133.0 CM. T. OFICIO. PROVEEDOR: EQUIPOS DE OFICINA DE VERACRUZ, S.A. DE C.V. RECURSO FORTAMUN OBRA 559  | S/M | S/M | 3,302.07        |
| 49344  | ARCHIVERO            | DE 4 GAVETAS CON CHAPA GENERAL DE 46.5*63.5*133.0 CM. T.OFICIO. PROVEEDOR: EQUIPOS DE OFICINA DE VERACRUZ, S.A. DE C.V. RECURSO FORTAMUN OBRA 559   | S/M | S/M | 3,302.07        |
| 49345  | ESCRITORIO           | 1 PEDESTAL DERECHO 1 CAJON Y 1 ARCHIVO DE 1.20*.75*.75 PROVEEDOR: EQUIPOS DE OFICINA DE VERACRUZ, S.A. DE C.V. RECURSO:FORTAMUN OBRA 559            | S/M | S/M | 2,583.09        |
| 49346  | GABINETE             | CON 4 ENTREPAÑOS FIJOS C/CHAPA, MEDIDAS DE 39.4*85.2*180.7CM. PROVEEDOR: EQUIPOS DE OFICINA DE VERACRUZ, S.A. DE C.V. RECURSO:FORTAMUN OBRA 559     | S/M | S/M | 3,434.32        |
| 49347  | GABINETE             | CON 4 ENTREPAÑOS FIJOS C/CHAPA, MEDIDAS DE 39.4*85.2*180.7CM. PROVEEDOR: EQUIPOS DE OFICINA DE VERACRUZ, S.A. DE C.V. RECURSO:FORTAMUN OBRA 559     | S/M | S/M | 3,434.32        |
| 49348  | ARCHIVERO            | DE 4 GAVETAS CON CHAPA GENERAL DE 46.5*63.5*133.0 CM. T. OFICIO PROVEEDOR: EQUIPOS DE OFICINA DE VERACRUZ, S.A. DE C.V. RECURSO FORTAMUN OBRA 559   | S/M | S/M | 3,302.07        |
| 49349  | ARCHIVERO            | DE 4 GAVETAS CON CHAPA GENERAL DE 46.5*63.5*133.0 CM. T. OFICIO PROVEEDOR: EQUIPOS DE OFICINA DE VERACRUZ, S.A. DE C.V. RECURSO FORTAMUN OBRA 559   | S/M | S/M | 3,302.07        |
| 49351  | ARCHIVERO            | DE 4 GAVETAS CON CHAPA GENERAL DE 46.5*63.5*133.0 CM. T. OFICIO PROVEEDOR: EQUIPOS DE OFICINA DE VERACRUZ, S.A. DE C.V. RECURSO FORTAMUN OBRA 559   | S/M | S/M | 3,302.06        |
| 49352  | CONJUNTO             | EJECUTIVO CON CREDENZA Y LIBRERO DE 160*220*180*75CM. PROVEEDOR: EQUIPOS DE OFICINA DE VERACRUZ, S.A. DE C.V. RECURSO:FORTAMUN OBRA 559             | S/M | S/M | 8,022.16        |
| 49353  | CONJUNTO             | EJECUTIVO CON CREDENZA Y LIBRERO DE 160*220*180*75CM. PROVEEDOR: EQUIPOS DE OFICINA DE VERACRUZ, S.A. DE C.V. RECURSO:FORTAMUN OBRA 559             | S/M | S/M | 8,022.16        |
| 49354  | CONJUNTO             | EJECUTIVO CON CREDENZA Y LIBRERO DE 160*220*180*75CM. PROVEEDOR: EQUIPOS DE OFICINA DE VERACRUZ, S.A. DE C.V. RECURSO:FORTAMUN OBRA 559             | S/M | S/M | 8,022.14        |
| 49355  | GABINETE             | CON 4 ENTREPAÑOS FIJOS C/CHAPA ,MEDIDAS DE 39.4*85.2*180.7CM PROVEEDOR: EQUIPOS DE OFICINA DE VERACRUZ, S.A. DE C.V. RECURSO:FORTAMUN OBRA 559      | S/M | S/M | 3,434.32        |
| 49356  | GABINETE             | CON 4 ENTREPAÑOS FIJOS C/CHAPA ,MEDIDAS DE 39.4*85.2*180.7CM PROVEEDOR: EQUIPOS DE OFICINA DE VERACRUZ, S.A. DE C.V. RECURSO:FORTAMUN OBRA 559      | S/M | S/M | 3,434.32        |
| 49357  | ARCHIVERO            | DE 4 GAVETAS CON CHAPA GENERAL DE 46.5*63.5*133.0CM T. OFICIO. PROVEEDOR: EQUIPOS DE OFICINA DE VERACRUZ, S.A. DE C.V. RECURSO FORTAMUN OBRA 559    | S/M | S/M | 3,302.07        |
| 49359  | MESA                 | PARA EXPLORACION . PROVEEDOR: EQUIPOS DE OFICINA DE VERACRUZ, S.A. DE C.V. RECURSO FORTAMUN OBRA 559  | S/M | S/M | 5,694.13        |
| 49360  | MESA                 | DE TRABAJO PROVEEDOR: EQUIPOS DE OFICINA DE VERACRUZ, S.A. DE C.V. RECURSO FORTAMUN OBRA 559  | S/M | S/M | 2,941.01        |
| 49361  | MESA                 | DE JUNTAS OVALADA DE 240*120*75CM. A 28MM. PROVEEDOR: EQUIPOS DE OFICINA DE VERACRUZ, S.A. DE C.V. RECURSO FORTAMUN OBRA 559                        | S/M | S/M | 4,537.46        |
| 49362  | CONJUNTO             | SECRETARIAL TIPO PENINSULA CON LATERAL DE 160*170*75CM. PROVEEDOR: EQUIPOS DE OFICINA DE VERACRUZ, S.A. DE C.V. RECURSO: FORTAMUN OBRA 559          | S/M | S/M | 3,803.78        |
| 49363  | CONJUNTO             | SECRETARIAL TIPO PENINSULA CON LATERAL DE 160*170*75CM. PROVEEDOR: EQUIPOS DE OFICINA DE VERACRUZ, S.A. DE C.V. RECURSO: FORTAMUN OBRA 559          | S/M | S/M | 3,803.78        |
| 49364  | CONJUNTO             | SECRETARIAL TIPO PENINSULA CON LATERAL DE 160*170*75CM. PROVEEDOR: EQUIPOS DE OFICINA DE VERACRUZ, S.A. DE C.V. RECURSO: FORTAMUN OBRA 559          | S/M | S/M | 3,803.78        |
| 49365  | CONJUNTO             | SECRETARIAL TIPO PENINSULA CON LATERAL DE 160*170*75CM. PROVEEDOR: EQUIPOS DE OFICINA DE VERACRUZ, S.A. DE C.V. RECURSO: FORTAMUN OBRA 559          | S/M | S/M | 3,803.78        |
| 49366  | CONJUNTO             | SECRETARIAL TIPO PENINSULA CON LATERAL DE 160*170*75CM. PROVEEDOR: EQUIPOS DE OFICINA DE VERACRUZ, S.A. DE C.V. RECURSO: FORTAMUN OBRA 559          | S/M | S/M | 3,803.78        |
| 49367  | CONJUNTO             | SECRETARIAL TIPO PENINSULA CON LATERAL DE 160*170*75CM. PROVEEDOR: EQUIPOS DE OFICINA DE VERACRUZ, S.A. DE C.V. RECURSO: FORTAMUN OBRA 559          | S/M | S/M | 3,803.78        |
| 49368  | ARCHIVERO            | DE 4 GAVETAS CON CHAPA GENERAL DE 46.5*63.5*133.0 CM. T.OFICIO . PROVEEDOR: EQUIPOS DE OFICINA DE VERACRUZ, S.A. DE C.V. RECURSO: FORTAMUN OBRA 559 | S/M | S/M | 3,302.07        |
| 49369  | ARCHIVERO            | DE 4 GAVETAS CON CHAPA GENERAL DE 46.5*63.5*133.0 CM. T.OFICIO . PROVEEDOR: EQUIPOS DE OFICINA DE VERACRUZ, S.A. DE C.V. RECURSO: FORTAMUN OBRA 559 | S/M | S/M | 3,302.07        |

H. AYUNTAMIENTO DE VERACRUZ, VER.  
RELACIÓN DE BIENES MUEBLES QUE COMPONEN EL PATRIMONIO  
CUENTA PÚBLICA 2023

| CÓDIGO | DESCRIPCIÓN DEL BIEN |  |     |     | VALOR EN LIBROS |
|--------|----------------------|--|-----|-----|-----------------|
| 49370  | ARCHIVERO            | DE 4 GAVETAS CON CHAPA GENERAL DE 46.5*63.5*133.0 CM. T.OFICIO . PROVEEDOR: EQUIPOS DE OFICINA DE VERACRUZ, S.A. DE C.V. RECURSO: FORTAMUN OBRA 559      | S/M | S/M | 3,302.07        |
| 49371  | ARCHIVERO            | DE 4 GAVETAS CON CHAPA GENERAL DE 46.5*63.5*133.0 CM. T.OFICIO . PROVEEDOR: EQUIPOS DE OFICINA DE VERACRUZ, S.A. DE C.V. RECURSO: FORTAMUN OBRA 559      | S/M | S/M | 3,302.07        |
| 49372  | ARCHIVERO            | DE 4 GAVETAS CON CHAPA GENERAL DE 46.5*63.5*133.0 CM. T.OFICIO . PROVEEDOR: EQUIPOS DE OFICINA DE VERACRUZ, S.A. DE C.V. RECURSO: FORTAMUN OBRA 559      | S/M | S/M | 3,302.07        |
| 49373  | ARCHIVERO            | DE 4 GAVETAS CON CHAPA GENERAL DE 46.5*63.5*133.0 CM. T.OFICIO . PROVEEDOR: EQUIPOS DE OFICINA DE VERACRUZ, S.A. DE C.V. RECURSO: FORTAMUN OBRA 559      | S/M | S/M | 3,302.07        |
| 49374  | LITERA               | TUBULAR DOBLE INDIVIDUAL CON COLCHON. PROVEEDOR: EQUIPOS DE OFICINA DE VERACRUZ, S.A. DE C.V. RECURSO: FORTAMUN OBRA 559                                 | S/M | S/M | 9,133.68        |
| 49375  | LITERA               | TUBULAR DOBLE INDIVIDUAL CON COLCHON. PROVEEDOR: EQUIPOS DE OFICINA DE VERACRUZ, S.A. DE C.V. RECURSO: FORTAMUN OBRA 559                                 | S/M | S/M | 9,133.70        |
| 49376  | CONJUNTO             | AMERICA CON ESCRITORIO, CREDENZA Y LIBRERO SOBRE PONER. PROVEEDOR: EQUIPOS DE OFICINA DE VERACRUZ, S.A. DE C.V. RECURSO: FORTAMUN OBRA 559               | S/M | S/M | 22,043.87       |
| 49377  | CENTRO               | DE TRABAJO 1 PED. DER. 2 CAJONES. PROVEEDOR: EQUIPOS DE OFICINA DE VERACRUZ, S.A. DE C.V. FORTAMUN OBRA 559  | S/M | S/M | 3,713.52        |
| 49378  | LITERA               | TUBULAR DOBLE INDIVIDUAL CON COLCHON . PROVEEDOR: EQUIPOS DE OFICINA DE VERACRUZ, S.A. DE C.V. RECURSO: FORTAMUN OBRA 559                                | S/M | S/M | 9,133.69        |
| 49379  | SOFÁ                 | VISITA 2 PLAZAS ERGONOMICO CON BRAZOS. PROVEEDOR: EQUIPOS DE OFICINA DE VERACRUZ, S.A. DE C.V. RECURSO: FORTAMUN OBRA 559                                | S/M | S/M | 11,173.08       |
| 49380  | SOFÁ                 | VISITA 1 PLAZA ERGONOMICO CON BRAZOS. PROVEEDOR: EQUIPOS DE OFICINA DE VERACRUZ, S.A. DE C.V. RECURSO: FORTAMUN OBRA 559                                 | S/M | S/M | 7,631.70        |
| 49383  | MESA                 | OVALADA CON CUBIERTA DE CRISTAL DE 240*120*75CM. A 28MM. BASE RECTA . PROVEEDOR: EQUIPOS DE OFICINA DE VERACRUZ, S.A. DE C.V. RECURSO: FORTAMUN OBRA 559 | S/M | S/M | 18,627.40       |
| 49384  | CREDENZA             | CON PUERTAS CORREDIZAS DE ACABADO LAMINADO PLASTICO RECURSO FORTAMUN OBRA 559  | S/M | S/M | 5,615.41        |
| 49385  | GABINETE             | CON 4 ENTREPAÑOS FIJOS CON CHAPA, MEDIDAS DE 39.4*85.2*180.7CM. PROVEEDOR: EQUIPOS DE OFICINA DE VERACRUZ, S.A. DE C.V. RECURSO:FORTAMUN OBRA 559        | S/M | S/M | 3,434.32        |
| 49386  | MUEBLE               | RECEPCION RECTA. RECURSO: FORTAMUN OBRA 559  | S/M | S/M | 31,913.34       |
| 49387  | SILLÓN               | DE VISITA RESP. MEDIO EN MALLA Y ASIENTO EN TELA, BASE TRINEO. PROVEEDOR: EQUIPOS DE OFICINA DE VERACRUZ, S.A. DE C.V. FORTAMUN OBRA 559                 | S/M | S/M | 2,986.14        |
| 49388  | SILLÓN               | DE VISITA RESP. MEDIO EN MALLA Y ASIENTO EN TELA, BASE TRINEO. PROVEEDOR: EQUIPOS DE OFICINA DE VERACRUZ, S.A. DE C.V. RECURSO FORTAMUN OBRA 559         | S/M | S/M | 2,986.14        |
| 49389  | SOFÁ                 | VISITA 2 PLAZAS ERGONOMICO, BRAZOS, TUBULAR. PROVEEDOR: EQUIPOS DE OFICINA DE VERACRUZ, S.A. DE C.V. RECURSO:FORTAMUN OBRA 559                           | S/M | S/M | 11,778.71       |
| 49390  | SOFÁ                 | VISITA 1 PLAZA ERGONOMICO CON BRAZOS. PROVEEDOR: EQUIPOS DE OFICINA DE VERACRUZ, S.A. DE C.V. RECURSO: FORTAMUN OBRA 559                                 | S/M | S/M | 3,903.49        |
| 49391  | ESCRITORIO           | CON 1 PEDESTAL DERECHO, 1 CAJON Y 1 ARCHIVO DE 1.20*.75*.75. PROVEEDOR: EQUIPOS DE OFICINA DE VERACRUZ, S.A. DE C.V. RECURSO FORTAMUN OBRA 559           | S/M | S/M | 2,583.09        |
| 49392  | GABINETE             | CON 4 ENTREPAÑOS FIJOS CON CHAPA. MEDIDAS DE 39.4*85.2*180.7CM. PROVEEDOR: EQUIPOS DE OFICINA DE VERACRUZ, S.A. DE C.V. RECURSO:FORTAMUN OBRA 559        | S/M | S/M | 3,434.32        |
| 49393  | GABINETE             | CON 4 ENTREPAÑOS FIJOS CON CHAPA, MEDIDAS DE 39.4*85.2*180.7CM. PROVEEDOR: EQUIPOS DE OFICINA DE VERACRUZ, S.A. DE C.V. RECURSO:FORTAMUN OBRA 559        | S/M | S/M | 3,434.32        |
| 49394  | ESCRITORIO           | CON 1 PEDESTAL DERECHO 1 CAJON Y 1 ARCHIVO DE 1.50*.75*.75*. PROVEEDOR: EQUIPOS DE OFICINA DE VERACRUZ, S.A. DE C.V. RECURSO FORTAMUN OBRA 559           | S/M | S/M | 2,684.90        |
| 49395  | ESCRITORIO           | CON 1 PEDESTAL DERECHO, 1 CAJON Y 1 ARCHIVO DE 1.50*.75*.75. PROVEEDOR: EQUIPOS DE OFICINA DE VERACRUZ, S.A. DE C.V. RECURSO FORTAMUN OBRA 559           | S/M | S/M | 2,684.89        |
| 49396  | ARCHIVERO            | DE 4 GAVETAS CON CHAPA GENERAL DE 46.5*63.5*133.0CM. T. OFICIO. PROVEEDOR: EQUIPOS DE OFICINA DE VERACRUZ, S.A. DE C.V. RECURSO:FORTAMUN OBRA 559        | S/M | S/M | 3,302.07        |
| 49397  | ARCHIVERO            | DE 4 GAVETAS CON CHAPA GENERAL DE 46.5*63.5*133.0CM. T. OFICIO. PROVEEDOR: EQUIPOS DE OFICINA DE VERACRUZ, S.A. DE C.V. RECURSO:FORTAMUN OBRA 559        | S/M | S/M | 3,302.06        |
| 50129  | ARCHIVERO            | 2 CAJONES. PROVEEDOR: EQUIPOS DE OFICINA DE VERACRUZ, S.A. DE C.V. RECURSO: FEDERAL, FECHA DE ADQUISICION (D/M/A): 21/07/16                              | S/M | S/M | 2,771.24        |
| 50173  | COMEDOR              | GENOVA 6/S CHOCOLATE, PROVEEDOR: EL IMPORTADOR, S.A. DE C.V. , RECURSO: FISCAL, FECHA DE ADQUISICION (D/M/A): 14/04/2016                                 | S/M | S/M | 3,654.00        |
| 50174  | COMEDOR              | GENOVA 6/S CHOCOLATE, PROVEEDOR: EL IMPORTADOR, S.A. DE C.V. , RECURSO: FISCAL, FECHA DE ADQUISICION (D/M/A): 14/04/2016                                 | S/M | S/M | 3,654.00        |
| 50175  | COMEDOR              | GENOVA 6/S CHOCOLATE, PROVEEDOR: EL IMPORTADOR, S.A. DE C.V. , RECURSO: FISCAL, FECHA DE ADQUISICION (D/M/A): 14/04/2016                                 | S/M | S/M | 3,654.00        |

H. AYUNTAMIENTO DE VERACRUZ, VER.  
RELACIÓN DE BIENES MUEBLES QUE COMPONEN EL PATRIMONIO  
CUENTA PÚBLICA 2023

| CÓDIGO | DESCRIPCIÓN DEL BIEN |   |      |     | VALOR EN LIBROS |
|--------|----------------------|---|------|-----|-----------------|
| 50176  | SALA                 | ELSY CHOC 2-2-1, PROVEEDOR: EL IMPORTADOR, S.A. DE C.V. , RECURSO: FISCAL, FECHA DE ADQUISICION (D/M/A): 14/04/2016                     | S/M  | S/M | 4,437.00        |
| 50177  | SALA                 | ELSY CHOC 2-2-1, PROVEEDOR: EL IMPORTADOR, S.A. DE C.V. , RECURSO: FISCAL, FECHA DE ADQUISICION (D/M/A): 14/04/2016                     | S/M  | S/M | 4,437.00        |
| 50178  | SALA                 | ELSY CHOC 2-2-1, PROVEEDOR: EL IMPORTADOR, S.A. DE C.V. , RECURSO: FISCAL, FECHA DE ADQUISICION (D/M/A): 14/04/2016                     | S/M  | S/M | 4,437.00        |
| 50179  | TELEVISIÓN           | DDCAM DW-32D1A/D3/K1 32" LED, PROVEEDOR: EL IMPORTADOR, S.A. DE C.V. , RECURSO: FISCAL, FECHA DE ADQUISICION (D/M/A): 14/04/2016        | S/M  | S/M | 3,258.44        |
| 50180  | TELEVISIÓN           | DDCAM DW-32D1A/D3/K1 32" LED, PROVEEDOR: EL IMPORTADOR, S.A. DE C.V. , RECURSO: FISCAL, FECHA DE ADQUISICION (D/M/A): 14/04/2016        | S/M  | S/M | 3,258.44        |
| 50181  | TELEVISIÓN           | DDCAM DW-32D1A/D3/K1 32" LED, PROVEEDOR: EL IMPORTADOR, S.A. DE C.V. , RECURSO: FISCAL, FECHA DE ADQUISICION (D/M/A): 14/04/2016        | S/M  | S/M | 3,258.44        |
| 50182  | TELEVISIÓN           | DDCAM DW-32D1A/D3/K1 32" LED, PROVEEDOR: EL IMPORTADOR, S.A. DE C.V. , RECURSO: FISCAL, FECHA DE ADQUISICION (D/M/A): 14/04/2016        | S/M  | S/M | 3,258.44        |
| 50183  | TELEVISIÓN           | DDCAM DW-32D1A/D3/K1 32" LED, PROVEEDOR: EL IMPORTADOR, S.A. DE C.V. , RECURSO: FISCAL, FECHA DE ADQUISICION (D/M/A): 14/04/2016        | S/M  | S/M | 3,258.44        |
| 50184  | TELEVISIÓN           | DDCAM DW-32D1A/D3/K1 32" LED, PROVEEDOR: EL IMPORTADOR, S.A. DE C.V. , RECURSO: FISCAL, FECHA DE ADQUISICION (D/M/A): 14/04/2016        | S/M  | S/M | 3,258.44        |
| 50185  | TELEVISIÓN           | DDCAM DW-32D1A/D3/K1 32" LED, PROVEEDOR: EL IMPORTADOR, S.A. DE C.V. , RECURSO: FISCAL, FECHA DE ADQUISICION (D/M/A): 14/04/2016        | S/M  | S/M | 3,258.44        |
| 50186  | TELEVISIÓN           | DDCAM DW-32D1A/D3/K1 32" LED, PROVEEDOR: EL IMPORTADOR, S.A. DE C.V. , RECURSO: FISCAL, FECHA DE ADQUISICION (D/M/A): 14/04/2016        | S/M  | S/M | 3,258.44        |
| 50187  | TELEVISIÓN           | DDCAM DW-32D1A/D3/K1 32" LED, PROVEEDOR: EL IMPORTADOR, S.A. DE C.V. , RECURSO: FISCAL, FECHA DE ADQUISICION (D/M/A): 14/04/2016        | S/M  | S/M | 3,258.44        |
| 50188  | REFRIGERADOR         | RMA 1025VMXL0 ALMENDRA, PROVEEDOR: EL IMPORTADOR, S.A. DE C.V. , RECURSO: FISCAL, FECHA DE ADQUISICION (D/M/A): 14/04/2016              | MABE | S/M | 4,698.00        |
| 50189  | REFRIGERADOR         | RMA 1025VMXL0 ALMENDRA, PROVEEDOR: EL IMPORTADOR, S.A. DE C.V. , RECURSO: FISCAL, FECHA DE ADQUISICION (D/M/A): 14/04/2016              | MABE | S/M | 4,698.00        |
| 50190  | REFRIGERADOR         | RMA 1025VMXL0 ALMENDRA, PROVEEDOR: EL IMPORTADOR, S.A. DE C.V. , RECURSO: FISCAL, FECHA DE ADQUISICION (D/M/A): 14/04/2016              | S/M  | S/M | 4,698.00        |
| 50208  | LITERA               | LT-340 TRIPLE TUBO 3", PROVEEDOR:EL IMPORTADOR, S.A. DE C.V. , FECHA DE ADQUISICION (D/M/A):14/04/16, RECURSO: FISCAL                   | S/M  | S/M | 2,898.84        |
| 50209  | LITERA               | LT-340 TRIPLE TUBO 3", PROVEEDOR:EL IMPORTADOR, S.A. DE C.V. , FECHA DE ADQUISICION (D/M/A):14/04/16, RECURSO: FISCAL                   | S/M  | S/M | 2,898.84        |
| 50210  | LITERA               | LT-340 TRIPLE TUBO 3", PROVEEDOR:EL IMPORTADOR, S.A. DE C.V. , FECHA DE ADQUISICION (D/M/A):14/04/16, RECURSO: FISCAL                   | S/M  | S/M | 2,898.84        |
| 50211  | LITERA               | LT-340 TRIPLE TUBO 3", PROVEEDOR:EL IMPORTADOR, S.A. DE C.V. , FECHA DE ADQUISICION (D/M/A):14/04/16, RECURSO: FISCAL                   | S/M  | S/M | 2,898.84        |
| 50212  | LITERA               | LT-340 TRIPLE TUBO 3", PROVEEDOR:EL IMPORTADOR, S.A. DE C.V. , FECHA DE ADQUISICION (D/M/A):14/04/16, RECURSO: FISCAL                   | S/M  | S/M | 2,898.84        |
| 50213  | LITERA               | LT-340 TRIPLE TUBO 3", PROVEEDOR:EL IMPORTADOR, S.A. DE C.V. , FECHA DE ADQUISICION (D/M/A):14/04/16, RECURSO: FISCAL                   | S/M  | S/M | 2,898.84        |
| 50214  | LITERA               | LT-340 TRIPLE TUBO 3", PROVEEDOR:EL IMPORTADOR, S.A. DE C.V. , FECHA DE ADQUISICION (D/M/A):14/04/16, RECURSO: FISCAL                   | S/M  | S/M | 2,898.84        |
| 50215  | LITERA               | LT-340 TRIPLE TUBO 3", PROVEEDOR:EL IMPORTADOR, S.A. DE C.V. , FECHA DE ADQUISICION (D/M/A):14/04/16, RECURSO: FISCAL                   | S/M  | S/M | 2,898.84        |
| 50216  | LITERA               | LT-340 TRIPLE TUBO 3", PROVEEDOR:EL IMPORTADOR, S.A. DE C.V. , FECHA DE ADQUISICION (D/M/A):14/04/16, RECURSO: FISCAL                   | S/M  | S/M | 2,898.84        |
| 50217  | LITERA               | LT-340 TRIPLE TUBO 3", PROVEEDOR:EL IMPORTADOR, S.A. DE C.V. , FECHA DE ADQUISICION (D/M/A):14/04/16, RECURSO: FISCAL                   | S/M  | S/M | 2,898.84        |
| 50218  | LITERA               | LT-340 TRIPLE TUBO 3", PROVEEDOR:EL IMPORTADOR, S.A. DE C.V. , FECHA DE ADQUISICION (D/M/A):14/04/16, RECURSO: FISCAL                   | S/M  | S/M | 2,898.84        |
| 50219  | LITERA               | LT-340 TRIPLE TUBO 3", PROVEEDOR:EL IMPORTADOR, S.A. DE C.V. , FECHA DE ADQUISICION (D/M/A):14/04/16, RECURSO: FISCAL                   | S/M  | S/M | 2,898.84        |
| 50251  | ESCRITORIO           | C/1 PEDESTAL DERECHO 1, PROVEEDOR: EQUIPOS DE OFICINA DE VERACRUZ, S.A. DE C.V. RECURSO: FEDERAL, FECHA DE ADQUISICION (D/M/A):02/03/16 | S/M  | S/M | 2,854.76        |
| 50252  | ESCRITORIO           | C/1 PEDESTAL DERECHO 1, PROVEEDOR: EQUIPOS DE OFICINA DE VERACRUZ, S.A. DE C.V. RECURSO: FEDERAL, FECHA DE ADQUISICION (D/M/A):02/03/16 | S/M  | S/M | 2,854.76        |
| 50253  | ESCRITORIO           | C/1 PEDESTAL DERECHO 1, PROVEEDOR: EQUIPOS DE OFICINA DE VERACRUZ, S.A. DE C.V. RECURSO: FEDERAL, FECHA DE ADQUISICION (D/M/A):02/03/16 | S/M  | S/M | 2,854.76        |

H. AYUNTAMIENTO DE VERACRUZ, VER.  
RELACIÓN DE BIENES MUEBLES QUE COMPONEN EL PATRIMONIO  
CUENTA PÚBLICA 2023

| CÓDIGO | DESCRIPCIÓN DEL BIEN |   |         |          | VALOR EN LIBROS |
|--------|----------------------|---|---------|----------|-----------------|
| 50254  | ESCRITORIO           | C/1 PEDESTAL DERECHO 1, PROVEEDOR: EQUIPOS DE OFICINA DE VERACRUZ, S.A. DE C.V. RECURSO: FEDERAL, FECHA DE ADQUISICION (D/M/A):02/03/16   | S/M     | S/M      | 2,854.76        |
| 50255  | ESCRITORIO           | C/1 PEDESTAL DERECHO 1, PROVEEDOR: EQUIPOS DE OFICINA DE VERACRUZ, S.A. DE C.V. RECURSO: FEDERAL, FECHA DE ADQUISICION (D/M/A):02/03/16   | S/M     | S/M      | 2,854.76        |
| 50256  | ESCRITORIO           | C/1 PEDESTAL DERECHO 1, PROVEEDOR: EQUIPOS DE OFICINA DE VERACRUZ, S.A. DE C.V. RECURSO: FEDERAL, FECHA DE ADQUISICION (D/M/A):02/03/16   | S/M     | S/M      | 2,854.76        |
| 50257  | ESCRITORIO           | C/1 PEDESTAL DERECHO 1, PROVEEDOR: EQUIPOS DE OFICINA DE VERACRUZ, S.A. DE C.V. RECURSO: FEDERAL, FECHA DE ADQUISICION (D/M/A):02/03/16   | S/M     | S/M      | 2,854.76        |
| 50258  | ESCRITORIO           | C/1 PEDESTAL DERECHO 1, PROVEEDOR: EQUIPOS DE OFICINA DE VERACRUZ, S.A. DE C.V. RECURSO: FEDERAL, FECHA DE ADQUISICION (D/M/A):02/03/16   | S/M     | S/M      | 2,854.76        |
| 50259  | ESCRITORIO           | C/1 PEDESTAL DERECHO 1, PROVEEDOR: EQUIPOS DE OFICINA DE VERACRUZ, S.A. DE C.V. RECURSO: FEDERAL, FECHA DE ADQUISICION (D/M/A):02/03/16   | S/M     | S/M      | 2,854.76        |
| 50262  | IMPRESORA            | LASER A COLOR 19PPM NEGRO/4PPM COLOR/WIFI/Hi SPED/USB 2.0 .PROVEEDOR:RG SOLUCIONES CIBERNETICAS S.A. DE C.V. FECHA DE ADQUISICION (D/M/A)11/12/2015 (DONACION), FECHA DE TRANSFERENCIA (D/M/A):21/02/17 | SAMSUNG | SL-C410W | 2,975.40        |
| 50284  | ESCRITORIO           | METALICO CUB MELAMINA, PROVEEDOR:EQUIPOS DE OFICINA DE VERACRUZ, S.A. DE C.V. RECURSO:FEDERAL, FECHA DE ADQUISICION (D/M/A): 21/07/2016   | S/M     | S/M      | 3,612.24        |
| 50285  | ESCRITORIO           | METALICO CUB MELAMINA, PROVEEDOR:EQUIPOS DE OFICINA DE VERACRUZ, S.A. DE C.V. RECURSO:FEDERAL, FECHA DE ADQUISICION (D/M/A): 21/07/2016   | S/M     | S/M      | 3,612.24        |
| 50286  | ESCRITORIO           | METALICO CUB MELAMINA, PROVEEDOR:EQUIPOS DE OFICINA DE VERACRUZ, S.A. DE C.V. RECURSO:FEDERAL, FECHA DE ADQUISICION (D/M/A): 21/07/2016   | S/M     | S/M      | 3,612.24        |
| 50287  | COMEDOR              | GENOVA 6/S CHOCOLATE, PROVEEDOR: EL IMPORTADOR, S.A. DE C.V. , RECURSO: FISCAL, FECHA DE ADQUISICION (D/M/A): 27/06/16  | S/M     | S/M      | 3,654.00        |
| 50288  | COMEDOR              | GENOVA 6/S CHOCOLATE, PROVEEDOR: EL IMPORTADOR, S.A. DE C.V. , RECURSO: FISCAL, FECHA DE ADQUISICION (D/M/A): 27/06/16  | S/M     | S/M      | 3,654.00        |
| 50289  | COMEDOR              | GENOVA 6/S CHOCOLATE, PROVEEDOR: EL IMPORTADOR, S.A. DE C.V. , RECURSO: FISCAL, FECHA DE ADQUISICION (D/M/A): 27/06/16  | S/M     | S/M      | 3,654.00        |
| 50290  | COMEDOR              | GENOVA 6/S CHOCOLATE, PROVEEDOR: EL IMPORTADOR, S.A. DE C.V. , RECURSO: FISCAL, FECHA DE ADQUISICION (D/M/A): 27/06/16  | S/M     | S/M      | 3,654.00        |
| 50291  | SALA                 | ELSY CHOC 2-2-1, PROVEEDOR: EL IMPORTADOR, S.A. DE C.V. , RECURSO: FISCAL, FECHA DE ADQUISICION (D/M/A): 27/06/16   | S/M     | S/M      | 4,437.00        |
| 50292  | SALA                 | ELSY CHOC 2-2-1, PROVEEDOR: EL IMPORTADOR, S.A. DE C.V. , RECURSO: FISCAL, FECHA DE ADQUISICION (D/M/A): 27/06/16   | S/M     | S/M      | 4,437.00        |
| 50293  | SALA                 | ELSY CHOC 2-2-1, PROVEEDOR: EL IMPORTADOR, S.A. DE C.V. , RECURSO: FISCAL, FECHA DE ADQUISICION (D/M/A): 27/06/16   | S/M     | S/M      | 4,437.00        |
| 50294  | SALA                 | ELSY CHOC 2-2-1, PROVEEDOR: EL IMPORTADOR, S.A. DE C.V. , RECURSO: FISCAL, FECHA DE ADQUISICION (D/M/A): 27/06/16   | S/M     | S/M      | 4,437.00        |
| 50295  | TELEVISIÓN           | DDCAM DW-32D1A/D3/K1 32" LED, PROVEEDOR: EL IMPORTADOR, S.A. DE C.V. , RECURSO: FISCAL, FECHA DE ADQUISICION (D/M/A): 27/06/16  | S/M     | S/M      | 3,258.44        |
| 50296  | TELEVISIÓN           | DDCAM DW-32D1A/D3/K1 32" LED, PROVEEDOR: EL IMPORTADOR, S.A. DE C.V. , RECURSO: FISCAL, FECHA DE ADQUISICION (D/M/A): 27/06/16  | S/M     | S/M      | 3,258.44        |
| 50297  | TELEVISIÓN           | DDCAM DW-32D1A/D3/K1 32" LED, PROVEEDOR: EL IMPORTADOR, S.A. DE C.V. , RECURSO: FISCAL, FECHA DE ADQUISICION (D/M/A): 27/06/16  | S/M     | S/M      | 3,258.44        |
| 50298  | TELEVISIÓN           | DDCAM DW-32D1A/D3/K1 32" LED, PROVEEDOR: EL IMPORTADOR, S.A. DE C.V. , RECURSO: FISCAL, FECHA DE ADQUISICION (D/M/A): 27/06/16  | S/M     | S/M      | 3,258.44        |
| 50299  | TELEVISIÓN           | DDCAM DW-32D1A/D3/K1 32" LED, PROVEEDOR: EL IMPORTADOR, S.A. DE C.V. , RECURSO: FISCAL, FECHA DE ADQUISICION (D/M/A): 27/06/16  | S/M     | S/M      | 3,258.44        |
| 50300  | TELEVISIÓN           | DDCAM DW-32D1A/D3/K1 32" LED, PROVEEDOR: EL IMPORTADOR, S.A. DE C.V. , RECURSO: FISCAL, FECHA DE ADQUISICION (D/M/A): 27/06/16  | S/M     | S/M      | 3,258.44        |
| 50301  | TELEVISIÓN           | DDCAM DW-32D1A/D3/K1 32" LED, PROVEEDOR: EL IMPORTADOR, S.A. DE C.V. , RECURSO: FISCAL, FECHA DE ADQUISICION (D/M/A): 27/06/16  | S/M     | S/M      | 3,258.44        |
| 50302  | TELEVISIÓN           | DDCAM DW-32D1A/D3/K1 32" LED, PROVEEDOR: EL IMPORTADOR, S.A. DE C.V. , RECURSO: FISCAL, FECHA DE ADQUISICION (D/M/A): 27/06/16  | S/M     | S/M      | 3,258.44        |
| 50303  | TELEVISIÓN           | DDCAM DW-32D1A/D3/K1 32" LED, PROVEEDOR: EL IMPORTADOR, S.A. DE C.V. , RECURSO: FISCAL, FECHA DE ADQUISICION (D/M/A): 27/06/16  | S/M     | S/M      | 3,258.44        |
| 50304  | TELEVISIÓN           | DDCAM DW-32D1A/D3/K1 32" LED, PROVEEDOR: EL IMPORTADOR, S.A. DE C.V. , RECURSO: FISCAL, FECHA DE ADQUISICION (D/M/A): 27/06/16  | S/M     | S/M      | 3,258.44        |
| 50305  | TELEVISIÓN           | DDCAM DW-32D1A/D3/K1 32" LED, PROVEEDOR: EL IMPORTADOR, S.A. DE C.V. , RECURSO: FISCAL, FECHA DE ADQUISICION (D/M/A): 27/06/16  | S/M     | S/M      | 3,258.44        |

H. AYUNTAMIENTO DE VERACRUZ, VER.  
RELACIÓN DE BIENES MUEBLES QUE COMPONEN EL PATRIMONIO  
CUENTA PÚBLICA 2023

| CÓDIGO | DESCRIPCIÓN DEL BIEN   | VALOR EN LIBROS   |
|--------|--|-------------------|
| 50306  | TELEVISIÓN<br>DDCAM DW-32D1A/D3/K1 32" LED, PROVEEDOR: EL IMPORTADOR, S.A. DE C.V. , RECURSO: FISCAL, FECHA DE ADQUISICION (D/M/A): 27/06/16**ESTE BIEN SE ENCUENTRA EN BAJA PROVISIONAL DESDE EL 27 DE OCTUBRE DE 2022, DOCUMENTALES DE REFERENCIA: OFICIO NUM. PML/1056/2021 RECIBIDO EL DIA 26/10/22 EL CUAL INCLUYE ACTA DE HECHOS NUM. DE FOLIO. UAT/DXVIII/AH-4128/2021 DE FECHA 20/11/21 ANTE LA FISCALIA GENERAL ESTADO DE VERACRUZ UNIDAD DE ATENCION TEMPRANA DEL XVII DISTRITO JUDICIAL EN VERACRUZ,VER., FUNDAMENTO LEGAL: ARTICULO 106 DE LA LEY DE ADQUISICIONES, ARRENDAMIENTOS, ADMINISTRACION Y ENAJENACION DE BIENES MUEBLES DEL ESTADO DE VERACRUZ DE IGNACIO DE LA LLAVE** | S/M S/M 3,258.44  |
| 50307  | REFRIGERADOR<br>RMA 1025VMXLO ALMENDRA, PROVEEDOR: EL IMPORTADOR, S.A. DE C.V. , RECURSO: FISCAL, FECHA DE ADQUISICION (D/M/A): 27/06/16   | MABE S/M 4,698.00 |
| 50308  | REFRIGERADOR<br>RMA 1025VMXLO ALMENDRA, PROVEEDOR: EL IMPORTADOR, S.A. DE C.V. , RECURSO: FISCAL, FECHA DE ADQUISICION (D/M/A): 27/06/16   | MABE S/M 4,698.00 |
| 50309  | REFRIGERADOR<br>RMA 1025VMXLO ALMENDRA, PROVEEDOR: EL IMPORTADOR, S.A. DE C.V. , RECURSO: FISCAL, FECHA DE ADQUISICION (D/M/A): 27/06/16   | MABE S/M 4,698.00 |
| 50310  | REFRIGERADOR<br>RMA 1025VMXLO ALMENDRA, PROVEEDOR: EL IMPORTADOR, S.A. DE C.V. , RECURSO: FISCAL, FECHA DE ADQUISICION (D/M/A): 27/06/16   | MABE S/M 4,698.00 |
| 50311  | LITERA<br>LT-340 TRIPLE TUBO 3", PROVEEDOR: EL IMPORTADOR, S.A. DE C.V. , RECURSO: FISCAL, FECHA DE ADQUISICION (D/M/A): 27/06/16  | S/M S/M 2,898.84  |
| 50312  | LITERA<br>LT-340 TRIPLE TUBO 3", PROVEEDOR: EL IMPORTADOR, S.A. DE C.V. , RECURSO: FISCAL, FECHA DE ADQUISICION (D/M/A): 27/06/16  | S/M S/M 2,898.84  |
| 50313  | LITERA<br>LT-340 TRIPLE TUBO 3", PROVEEDOR: EL IMPORTADOR, S.A. DE C.V. , RECURSO: FISCAL, FECHA DE ADQUISICION (D/M/A): 27/06/16  | S/M S/M 2,898.84  |
| 50314  | LITERA<br>LT-340 TRIPLE TUBO 3", PROVEEDOR: EL IMPORTADOR, S.A. DE C.V. , RECURSO: FISCAL, FECHA DE ADQUISICION (D/M/A): 27/06/16  | S/M S/M 2,898.84  |
| 50315  | LITERA<br>LT-340 TRIPLE TUBO 3", PROVEEDOR: EL IMPORTADOR, S.A. DE C.V. , RECURSO: FISCAL, FECHA DE ADQUISICION (D/M/A): 27/06/16  | S/M S/M 2,898.84  |
| 50316  | LITERA<br>LT-340 TRIPLE TUBO 3", PROVEEDOR: EL IMPORTADOR, S.A. DE C.V. , RECURSO: FISCAL, FECHA DE ADQUISICION (D/M/A): 27/06/16  | S/M S/M 2,898.84  |
| 50317  | LITERA<br>LT-340 TRIPLE TUBO 3", PROVEEDOR: EL IMPORTADOR, S.A. DE C.V. , RECURSO: FISCAL, FECHA DE ADQUISICION (D/M/A): 27/06/16  | S/M S/M 2,898.84  |
| 50318  | LITERA<br>LT-340 TRIPLE TUBO 3", PROVEEDOR: EL IMPORTADOR, S.A. DE C.V. , RECURSO: FISCAL, FECHA DE ADQUISICION (D/M/A): 27/06/16  | S/M S/M 2,898.84  |
| 50319  | LITERA<br>LT-340 TRIPLE TUBO 3", PROVEEDOR: EL IMPORTADOR, S.A. DE C.V. , RECURSO: FISCAL, FECHA DE ADQUISICION (D/M/A): 27/06/16  | S/M S/M 2,898.84  |
| 50320  | LITERA<br>LT-340 TRIPLE TUBO 3", PROVEEDOR: EL IMPORTADOR, S.A. DE C.V. , RECURSO: FISCAL, FECHA DE ADQUISICION (D/M/A): 27/06/16  | S/M S/M 2,898.84  |
| 50321  | LITERA<br>LT-340 TRIPLE TUBO 3", PROVEEDOR: EL IMPORTADOR, S.A. DE C.V. , RECURSO: FISCAL, FECHA DE ADQUISICION (D/M/A): 27/06/16  | S/M S/M 2,898.84  |
| 50322  | LITERA<br>LT-340 TRIPLE TUBO 3", PROVEEDOR: EL IMPORTADOR, S.A. DE C.V. , RECURSO: FISCAL, FECHA DE ADQUISICION (D/M/A): 27/06/16  | S/M S/M 2,898.84  |
| 50323  | LITERA<br>LT-340 TRIPLE TUBO 3", PROVEEDOR: EL IMPORTADOR, S.A. DE C.V. , RECURSO: FISCAL, FECHA DE ADQUISICION (D/M/A): 27/06/16  | S/M S/M 2,898.84  |
| 50324  | LITERA<br>LT-340 TRIPLE TUBO 3", PROVEEDOR: EL IMPORTADOR, S.A. DE C.V. , RECURSO: FISCAL, FECHA DE ADQUISICION (D/M/A): 27/06/16  | S/M S/M 2,898.84  |
| 50325  | LITERA<br>LT-340 TRIPLE TUBO 3", PROVEEDOR: EL IMPORTADOR, S.A. DE C.V. , RECURSO: FISCAL, FECHA DE ADQUISICION (D/M/A): 27/06/16  | S/M S/M 2,898.84  |
| 50326  | LITERA<br>LT-340 TRIPLE TUBO 3", PROVEEDOR: EL IMPORTADOR, S.A. DE C.V. , RECURSO: FISCAL, FECHA DE ADQUISICION (D/M/A): 27/06/16  | S/M S/M 2,898.84  |
| 50374  | ESCRITORIO<br>CUB MELAMINA 1. PROVEEDOR:EQUIPOS DE OFICINA DE VERACRUZ, S.A. DE C.V. , RECURSO:FEDERAL, FECHA DE ADQUISICION(D/M/A):23/09/16   | S/M S/M 3,612.24  |
| 50375  | ESCRITORIO<br>CUB MELAMINA 1. PROVEEDOR:EQUIPOS DE OFICINA DE VERACRUZ, S.A. DE C.V. , RECURSO:FEDERAL, FECHA DE ADQUISICION(D/M/A):23/09/16   | S/M S/M 3,612.24  |
| 50376  | ESCRITORIO<br>CUB MELAMINA 1. PROVEEDOR:EQUIPOS DE OFICINA DE VERACRUZ, S.A. DE C.V. , RECURSO:FEDERAL, FECHA DE ADQUISICION(D/M/A):23/09/16**ESTE BIEN SE ENCUENTRA EN BAJA PROVISIONAL DESDE EL 27 DE OCTUBRE DE 2022, DOCUMENTALES DE REFERENCIA: OFICIO NUM. PML/1056/2021 RECIBIDO EL DIA 26/10/22 EL CUAL INCLUYE ACTA DE HECHOS NUM. DE FOLIO. UAT/DXVIII/AH-4128/2021 DE FECHA 20/11/21 ANTE LA FISCALIA GENERAL ESTADO DE VERACRUZ UNIDAD DE ATENCION TEMPRANA DEL XVII DISTRITO JUDICIAL EN VERACRUZ,VER., FUNDAMENTO LEGAL: ARTICULO 106 DE LA LEY DE ADQUISICIONES, ARRENDAMIENTOS, ADMINISTRACION Y ENAJENACION DE BIENES MUEBLES DEL ESTADO DE VERACRUZ DE IGNACIO DE LA LLAVE** | S/M S/M 3,612.24  |

H. AYUNTAMIENTO DE VERACRUZ, VER.  
RELACIÓN DE BIENES MUEBLES QUE COMPONEN EL PATRIMONIO  
CUENTA PÚBLICA 2023

| CÓDIGO | DESCRIPCIÓN DEL BIEN |   |        |                  | VALOR EN LIBROS |
|--------|----------------------|---|--------|------------------|-----------------|
| 50377  | ESCRITORIO           | CUB MELAMINA 1. PROVEEDOR: EQUIPOS DE OFICINA DE VERACRUZ, S.A. DE C.V., RECURSO: FEDERAL, FECHA DE ADQUISICION(D/M/A):23/09/16   | S/M    | S/M              | 3,612.24        |
| 50378  | ESCRITORIO           | CUB MELAMINA 1. PROVEEDOR: EQUIPOS DE OFICINA DE VERACRUZ, S.A. DE C.V., RECURSO: FEDERAL, FECHA DE ADQUISICION(D/M/A):23/09/16   | S/M    | S/M              | 3,612.24        |
| 50379  | ESCRITORIO           | CUB MELAMINA 1. PROVEEDOR: EQUIPOS DE OFICINA DE VERACRUZ, S.A. DE C.V., RECURSO: FEDERAL, FECHA DE ADQUISICION(D/M/A):23/09/16   | S/M    | S/M              | 3,612.24        |
| 50380  | ARCHIVERO            | 2 CAJONES, PROVEEDOR: EQUIPOS DE OFICINA DE VERACRUZ, S.A. DE C.V., RECURSO: FEDERAL, FECHA DE ADQUISICION(D/M/A):23/09/16  | S/M    | S/M              | 2,771.24        |
| 50381  | ARCHIVERO            | 2 CAJONES, PROVEEDOR: EQUIPOS DE OFICINA DE VERACRUZ, S.A. DE C.V., RECURSO: FEDERAL, FECHA DE ADQUISICION(D/M/A):23/09/16  | S/M    | S/M              | 2,771.24        |
| 50382  | ARCHIVERO            | 2 CAJONES, PROVEEDOR: EQUIPOS DE OFICINA DE VERACRUZ, S.A. DE C.V., RECURSO: FEDERAL, FECHA DE ADQUISICION(D/M/A):23/09/16  | S/M    | S/M              | 2,771.24        |
| 50383  | ESCRITORIO           | CUB MELAMINA 1. PROVEEDOR: EQUIPOS DE OFICINA DE VERACRUZ, S.A. DE C.V., RECURSO: FEDERAL, FECHA DE ADQUISICION(D/M/A):23/09/16   | S/M    | S/M              | 3,612.24        |
| 50384  | ESCRITORIO           | CUB MELAMINA 1. PROVEEDOR: EQUIPOS DE OFICINA DE VERACRUZ, S.A. DE C.V., RECURSO: FEDERAL, FECHA DE ADQUISICION(D/M/A):23/09/16   | S/M    | S/M              | 3,612.24        |
| 50385  | ESCRITORIO           | CUB MELAMINA 1. PROVEEDOR: EQUIPOS DE OFICINA DE VERACRUZ, S.A. DE C.V., RECURSO: FEDERAL, FECHA DE ADQUISICION(D/M/A):23/09/16   | S/M    | S/M              | 3,612.24        |
| 50543  | EQUIPAMIENTO         | ADQUISICION DEL SISTEMA DE VIDEO VIGILANCIA URBANA CONSTITUIDO POR LAS FACTURAS 887 Y 1025 DEL PROVEEDOR INT INTELLIGENCE AND TELECOM TECHNOLOGIES MEXICO, S.A. DE C.V., RECURSO: FEDERAL FORTAMUN, FECHA DE ADQUISICION(D/M/A):29/09/16  | S/M    | S/M              | 5,036,047.84    |
| 50544  | COMPUTADORA          | SFF CI7-6700 4GB 500GB DVDRW W10PRO64+MON 19.5" LED WIDE 3YW, INCLUYE:NO BREAK CON REGULADOR VICA MOD S1200 SERIE 521607300845 ,KASPERSKY INTERNET SECURITY 2017 MULTI 1+1 DISP 1 AÑO.LICENCIA OPEN MICROSOFT OFFICE STD 2016 OLP NL GOV.PROVEEDOR:RG SOLUCIONES CIBERNETICAS S.A. DE C.V.;RECURSO:FEDERAL FORTAMUN, FECHA DE ADQUISICION(D/M/A):04/02/17   | LENOVO | THINKCENTRE M700 | 30,765.00       |
| 50545  | COMPUTADORA          | SFF CI7-6700 4GB 500GB DVDRW W10PRO64+MON 19.5" LED WIDE 3YW, INCLUYE:NO BREAK CON REGULADOR VICA MOD S1200 SERIE 521608300236,KASPERSKY INTERNET SECURITY 2017 MULTI 1+1 DISP 1 AÑO.LICENCIA OPEN MICROSOFT OFFICE STD 2016 OLP NL GOV.PROVEEDOR:RG SOLUCIONES CIBERNETICAS S.A. DE C.V.;RECURSO:FEDERAL FORTAMUN, FECHA DE ADQUISICION(D/M/A):04/02/17  | LENOVO | THINKCENTRE M700 | 30,765.00       |
| 50547  | COMPUTADORA          | SFF CI7-6700 4GB 500GB DVDRW W10PRO64+MON 19.5" LED WIDE 3YW, INCLUYE:NO BREAK CON REGULADOR VICA MOD S1200 SERIE 521608300375,KASPERSKY INTERNET SECURITY 2017 MULTI 1+1 DISP 1 AÑO.LICENCIA OPEN MICROSOFT OFFICE STD 2016 OLP NL GOV.PROVEEDOR:RG SOLUCIONES CIBERNETICAS S.A. DE C.V.;RECURSO:FEDERAL FORTAMUN, FECHA DE ADQUISICION(D/M/A):04/02/17  | LENOVO | THINKCENTRE M700 | 30,765.00       |
| 50548  | COMPUTADORA          | SFF CI5-6400 4GB 500GB DVDRW W10PRO64+MON 19.5" LED WIDE 3YW, INCLUYE:REGULADOR SOLA ELEC MICROVOLT SERIE E16J13097,KASPERSKY INTERNET SECURITY 2017 MULTI 1+1 DISP 1 AÑO.LICENCIA OPEN MICROSOFT OFFICE STD 2016 OLP NL GOV.PROVEEDOR:RG SOLUCIONES CIBERNETICAS S.A. DE C.V.;RECURSO:FEDERAL FORTAMUN, FECHA DE ADQUISICION(D/M/A):04/02/17. **NOTA:ESTE BIEN SE ENCUENTRA EN BAJA PROVISIONAL DESDE EL 27 DE SEPTIEMBRE DE 2021, DOCUMENTALES DE REFERENCIA:OFICIO PML/552/2021 DE FECHA 14/09/2021, CONSTANCIA DE HECHOS EXTENDIDA POR EL FISCAL QUINTO DE LA UNIDAD INTEGRAL DE PROCURACIÓN DE JUSTICIA DEL XVII DISTRITO JUDICIAL EN VERACRUZ DE FECHA 09/09/2021.FUNDAMENTO LEGAL: ARTICULO 106 DE LA LEY DE ADQUISICIONES, ARRENDAMIENTOS, ADMINISTRACIÓN Y ENAJENACIÓN DE BIENES MUEBLES DEL ESTADO DE VERACRUZ DE IGNACIO DE LA LLAVE** | LENOVO | THINKCENTRE M700 | 18,200.00       |
| 50549  | COMPUTADORA          | SFF CI5-6400 4GB 500GB DVDRW W10PRO64+MON 19.5" LED WIDE 3YW, INCLUYE:REGULADOR SOLA ELEC MICROVOLT SERIE E16J13540 ,KASPERSKY INTERNET SECURITY 2017 MULTI 1+1 DISP 1 AÑO.LICENCIA OPEN MICROSOFT OFFICE STD 2016 OLP NL GOV.PROVEEDOR:RG SOLUCIONES CIBERNETICAS S.A. DE C.V.;RECURSO:FEDERAL FORTAMUN, FECHA DE ADQUISICION(D/M/A):04/02/17  | LENOVO | THINKCENTRE M700 | 18,200.00       |
| 50550  | COMPUTADORA          | SFF CI5-6400 4GB 500GB DVDRW W10PRO64+MON 19.5" LED WIDE 3YW, INCLUYE:REGULADOR SOLA ELEC MICROVOLT SERIE E16J13369,KASPERSKY INTERNET SECURITY 2017 MULTI 1+1 DISP 1 AÑO.LICENCIA OPEN MICROSOFT OFFICE STD 2016 OLP NL GOV.PROVEEDOR:RG SOLUCIONES CIBERNETICAS S.A. DE C.V.;RECURSO:FEDERAL FORTAMUN, FECHA DE ADQUISICION(D/M/A):04/02/17   | LENOVO | THINKCENTRE M700 | 18,200.00       |
| 50551  | COMPUTADORA          | SFF CI5-6400 4GB 500GB DVDRW W10PRO64+MON 19.5" LED WIDE 3YW, INCLUYE:REGULADOR SOLA ELEC MICROVOLT SERIE E16J13406,KASPERSKY INTERNET SECURITY 2017 MULTI 1+1 DISP 1 AÑO.LICENCIA OPEN MICROSOFT OFFICE STD 2016 OLP NL GOV.PROVEEDOR:RG SOLUCIONES CIBERNETICAS S.A. DE C.V.;RECURSO:FEDERAL FORTAMUN, FECHA DE ADQUISICION(D/M/A):04/02/17   | LENOVO | THINKCENTRE M700 | 18,200.00       |



H. AYUNTAMIENTO DE VERACRUZ, VER.  
RELACIÓN DE BIENES MUEBLES QUE COMPONEN EL PATRIMONIO  
CUENTA PÚBLICA 2023

| CÓDIGO | DESCRIPCIÓN DEL BIEN |  |        |                  | VALOR EN LIBROS |
|--------|----------------------|--|--------|------------------|-----------------|
| 50552  | COMPUTADORA          | SFF C15-6400 4GB 500GB DVDRW W10PRO64+MON 19.5" LED WIDE 3YW, INCLUYE:REGULADOR SOLA ELEC MICROVOLT SERIE E16J13454,KASPERSKY INTERNET SECURITY 2017 MULTI 1+1 DISP 1 AÑO.LICENCIA OPEN MICROSOFT OFFICE STD 2016 OLP NL GOV.PROVEEDOR:RG SOLUCIONES CIBERNETICAS S.A. DE C.V.;RECURSO:FEDERAL FORTAMUN, FECHA DE ADQUISICION(D/M/A):04/02/17  | LENOVO | THINKCENTRE M700 | 18,200.00       |
| 50553  | COMPUTADORA          | SFF C15-6400 4GB 500GB DVDRW W10PRO64+MON 19.5" LED WIDE 3YW, INCLUYE:REGULADOR SOLA ELEC MICROVOLT SERIE E16J13516,KASPERSKY INTERNET SECURITY 2017 MULTI 1+1 DISP 1 AÑO.LICENCIA OPEN MICROSOFT OFFICE STD 2016 OLP NL GOV.PROVEEDOR:RG SOLUCIONES CIBERNETICAS S.A. DE C.V.;RECURSO:FEDERAL FORTAMUN, FECHA DE ADQUISICION(D/M/A):04/02/17  | LENOVO | THINKCENTRE M700 | 18,200.00       |
| 50554  | COMPUTADORA          | SFF C15-6400 4GB 500GB DVDRW W10PRO64+MON 19.5" LED WIDE 3YW, INCLUYE:REGULADOR SOLA ELEC MICROVOLT SERIE E16J13145,KASPERSKY INTERNET SECURITY 2017 MULTI 1+1 DISP 1 AÑO.LICENCIA OPEN MICROSOFT OFFICE STD 2016 OLP NL GOV.PROVEEDOR:RG SOLUCIONES CIBERNETICAS S.A. DE C.V.;RECURSO:FEDERAL FORTAMUN, FECHA DE ADQUISICION(D/M/A):04/02/17  | LENOVO | THINKCENTRE M700 | 18,200.00       |
| 50555  | COMPUTADORA          | SFF C15-6400 4GB 500GB DVDRW W10PRO64+MON 19.5" LED WIDE 3YW, INCLUYE:REGULADOR SOLA ELEC MICROVOLT SERIE E16J13545,KASPERSKY INTERNET SECURITY 2017 MULTI 1+1 DISP 1 AÑO.LICENCIA OPEN MICROSOFT OFFICE STD 2016 OLP NL GOV.PROVEEDOR:RG SOLUCIONES CIBERNETICAS S.A. DE C.V.;RECURSO:FEDERAL FORTAMUN, FECHA DE ADQUISICION(D/M/A):04/02/17  | LENOVO | THINKCENTRE M700 | 18,200.00       |
| 50624  | VIDEOPROYECTOR       | DLP 3300 ANSI LUMENES SVGA, INCLUYE SOPORTE DE TECHO UNIVERSAL NEGRO KPM-410B, PROVEEDOR:OFIX S.A. DE C.V. FECHA DE ADQUISICION(D/M/A):08/02/17  | BENQ   | MS527            | 8,592.35        |
| 50625  | VIDEOPROYECTOR       | DLP 3300 ANSI LUMENES SVGA, INCLUYE SOPORTE DE TECHO UNIVERSAL NEGRO KPM-410B, PROVEEDOR:OFIX S.A. DE C.V. FECHA DE ADQUISICION(D/M/A):08/02/17,**NOTA:ESTE BIEN SE ENCUENTRA EN BAJA PROVISIONAL DESDE EL 27 DE SEPTIEMBRE DE 2021, DOCUMENTALES DE REFERENCIA:OFICIO PML/552/2021 DE FECHA 14/09/2021, CONSTANCIA DE HECHOS EXTENDIDA POR EL FISCAL QUINTO DE LA UNIDAD INTEGRAL DE PROCURACIÓN DE JUSTICIA DEL XVII DISTRITO JUDICIAL EN VERACRUZ DE FECHA 09/09/2021.FUNDAMENTO LEGAL: ARTÍCULO 106 DE LA LEY DE ADQUISICIONES, ARRENDAMIENTOS, ADMINISTRACIÓN Y ENAJENACIÓN DE BIENES MUEBLES DEL ESTADO DE VERACRUZ DE IGNACIO DE LA LLAVE** | BENQ   | MS527            | 8,592.35        |
| 50718  | MESA                 | DE JUNTAS OVALADA DE 240 X 120 X 75 , PROVEEDOR:EQUIPOS DE OFICINA DE VERACRUZ, S.A. DE C.V. ;FECHA DE ADQUISICION(D/M/A):21/02/17, RECURSO:FEDERAL (FORTAMUN)   | S/M    | S/M              | 6,151.35        |
| 50719  | LIBRERO              | BAJO CON PUERTAS DE 80 X 40 X 75, PROVEEDOR:EQUIPOS DE OFICINA DE VERACRUZ, S.A. DE C.V. ;FECHA DE ADQUISICION(D/M/A):21/02/17, RECURSO:FEDERAL (FORTAMUN)   | S/M    | S/M              | 2,855.92        |
| 50720  | LIBRERO              | BAJO CON PUERTAS DE 80 X 40 X 75, PROVEEDOR:EQUIPOS DE OFICINA DE VERACRUZ, S.A. DE C.V. ;FECHA DE ADQUISICION(D/M/A):21/02/17, RECURSO:FEDERAL (FORTAMUN)   | S/M    | S/M              | 2,855.92        |
| 50721  | BANCA                | 3 PLAZAS CON BRAZOS,POLIPROPILENO, PROVEEDOR:EQUIPOS DE OFICINA DE VERACRUZ, S.A. DE C.V. ;FECHA DE ADQUISICION(D/M/A):21/02/17, RECURSO:FEDERAL (FORTAMUN)  | S/M    | S/M              | 3,178.40        |
| 50722  | BANCA                | 3 PLAZAS CON BRAZOS,POLIPROPILENO, PROVEEDOR:EQUIPOS DE OFICINA DE VERACRUZ, S.A. DE C.V. ;FECHA DE ADQUISICION(D/M/A):21/02/17, RECURSO:FEDERAL (FORTAMUN)  | S/M    | S/M              | 3,178.40        |
| 50723  | ESCRITORIO           | 1/PEDESTAL;2 CAJONES Y PORTA PAP, PROVEEDOR:EQUIPOS DE OFICINA DE VERACRUZ, S.A. DE C.V. ;FECHA DE ADQUISICION(D/M/A):21/02/17, RECURSO:FEDERAL (FORTAMUN)   | S/M    | S/M              | 3,358.20        |
| 50724  | ESCRITORIO           | 1/PEDESTAL;2 CAJONES Y PORTA PAP, PROVEEDOR:EQUIPOS DE OFICINA DE VERACRUZ, S.A. DE C.V. ;FECHA DE ADQUISICION(D/M/A):21/02/17, RECURSO:FEDERAL (FORTAMUN)   | S/M    | S/M              | 3,358.20        |
| 50725  | ESCRITORIO           | 1/PEDESTAL;2 CAJONES Y PORTA PAP, PROVEEDOR:EQUIPOS DE OFICINA DE VERACRUZ, S.A. DE C.V. ;FECHA DE ADQUISICION(D/M/A):21/02/17, RECURSO:FEDERAL (FORTAMUN)   | S/M    | S/M              | 3,358.20        |
| 50726  | ESCRITORIO           | 1/PEDESTAL;2 CAJONES Y PORTA PAP, PROVEEDOR:EQUIPOS DE OFICINA DE VERACRUZ, S.A. DE C.V. ;FECHA DE ADQUISICION(D/M/A):21/02/17, RECURSO:FEDERAL (FORTAMUN)   | S/M    | S/M              | 3,358.20        |
| 50727  | ESCRITORIO           | 1/PEDESTAL;2 CAJONES Y PORTA PAP, PROVEEDOR:EQUIPOS DE OFICINA DE VERACRUZ, S.A. DE C.V. ;FECHA DE ADQUISICION(D/M/A):21/02/17, RECURSO:FEDERAL (FORTAMUN)   | S/M    | S/M              | 3,358.20        |
| 50728  | ESCRITORIO           | 1/PEDESTAL;2 CAJONES Y PORTA PAP, PROVEEDOR:EQUIPOS DE OFICINA DE VERACRUZ, S.A. DE C.V. ;FECHA DE ADQUISICION(D/M/A):21/02/17, RECURSO:FEDERAL (FORTAMUN)   | S/M    | S/M              | 3,358.20        |
| 50729  | ESCRITORIO           | 1/PEDESTAL;2 CAJONES Y PORTA PAP, PROVEEDOR:EQUIPOS DE OFICINA DE VERACRUZ, S.A. DE C.V. ;FECHA DE ADQUISICION(D/M/A):21/02/17, RECURSO:FEDERAL (FORTAMUN)   | S/M    | S/M              | 3,358.20        |
| 50730  | ESCRITORIO           | 1/PEDESTAL;2 CAJONES Y PORTA PAP, PROVEEDOR:EQUIPOS DE OFICINA DE VERACRUZ, S.A. DE C.V. ;FECHA DE ADQUISICION(D/M/A):21/02/17, RECURSO:FEDERAL (FORTAMUN)   | S/M    | S/M              | 3,358.20        |
| 50731  | ESCRITORIO           | 1/PEDESTAL;2 CAJONES Y PORTA PAP, PROVEEDOR:EQUIPOS DE OFICINA DE VERACRUZ, S.A. DE C.V. ;FECHA DE ADQUISICION(D/M/A):21/02/17, RECURSO:FEDERAL (FORTAMUN)   | S/M    | S/M              | 3,358.20        |
| 50732  | ESCRITORIO           | 1/PEDESTAL;2 CAJONES Y PORTA PAP, PROVEEDOR:EQUIPOS DE OFICINA DE VERACRUZ, S.A. DE C.V. ;FECHA DE ADQUISICION(D/M/A):21/02/17, RECURSO:FEDERAL (FORTAMUN)   | S/M    | S/M              | 3,358.20        |
| 50733  | ARCHIVERO            | 4 CAJONES 1.33*63.5*4, PROVEEDOR:EQUIPOS DE OFICINA DE VERACRUZ, S.A. DE C.V. ;FECHA DE ADQUISICION(D/M/A):21/02/17, RECURSO:FEDERAL (FORTAMUN)  | S/M    | S/M              | 4,615.64        |
| 50734  | ARCHIVERO            | 4 CAJONES 1.33*63.5*4, PROVEEDOR:EQUIPOS DE OFICINA DE VERACRUZ, S.A. DE C.V. ;FECHA DE ADQUISICION(D/M/A):21/02/17, RECURSO:FEDERAL (FORTAMUN)  | S/M    | S/M              | 4,615.64        |

H. AYUNTAMIENTO DE VERACRUZ, VER.  
RELACIÓN DE BIENES MUEBLES QUE COMPONEN EL PATRIMONIO  
CUENTA PÚBLICA 2023

| CÓDIGO | DESCRIPCIÓN DEL BIEN |   |      | VALOR EN LIBROS  |           |
|--------|----------------------|---|------|------------------|-----------|
| 50735  | ESCRITORIO           | 2 PEDS, 2 ARCH, 2 CAJONES, 1 PORTA, PROVEEDOR:EQUIPOS DE OFICINA DE VERACRUZ, S.A. DE C.V. ;FECHA DE ADQUISICION(D/M/A):21/02/17, RECURSO:FEDERAL (FORTAMUN)  | S/M  | S/M              | 6,048.24  |
| 50736  | ESCRITORIO           | RECTO CUBIERTA CAL 28MM PATA, PROVEEDOR:EQUIPOS DE OFICINA DE VERACRUZ, S.A. DE C.V. ;FECHA DE ADQUISICION(D/M/A):23/02/17, RECURSO:FEDERAL (FORTAMUN)  | S/M  | S/M              | 3,451.00  |
| 50737  | ESCRITORIO           | RECTO CUBIERTA CAL 28MM PATA, PROVEEDOR:EQUIPOS DE OFICINA DE VERACRUZ, S.A. DE C.V. ;FECHA DE ADQUISICION(D/M/A):23/02/17, RECURSO:FEDERAL (FORTAMUN)  | S/M  | S/M              | 3,451.00  |
| 50738  | ESCRITORIO           | J CUBIERTA CAL 28MM PATA M, PROVEEDOR:EQUIPOS DE OFICINA DE VERACRUZ, S.A. DE C.V. ;FECHA DE ADQUISICION(D/M/A):23/02/17, RECURSO:FEDERAL (FORTAMUN)  | S/M  | S/M              | 4,959.00  |
| 50739  | ESCRITORIO           | RECTO 1.88X0.60X0.75, PROVEEDOR:EQUIPOS DE OFICINA DE VERACRUZ, S.A. DE C.V. ;FECHA DE ADQUISICION(D/M/A):23/02/17, RECURSO:FEDERAL (FORTAMUN)  | S/M  | S/M              | 4,212.54  |
| 50740  | ESCRITORIO           | RECTO 1.86X0.60X0.75, PROVEEDOR:EQUIPOS DE OFICINA DE VERACRUZ, S.A. DE C.V. ;FECHA DE ADQUISICION(D/M/A):23/02/17, RECURSO:FEDERAL (FORTAMUN)  | S/M  | S/M              | 4,212.54  |
| 50741  | ESCRITORIO           | RECTO 1.86X0.60X0.75, PROVEEDOR:EQUIPOS DE OFICINA DE VERACRUZ, S.A. DE C.V. ;FECHA DE ADQUISICION(D/M/A):23/02/17, RECURSO:FEDERAL (FORTAMUN)  | S/M  | S/M              | 4,212.54  |
| 50742  | ESCRITORIO           | J CUBIERTA CAL 28MM PATA M, PROVEEDOR:EQUIPOS DE OFICINA DE VERACRUZ, S.A. DE C.V. ;FECHA DE ADQUISICION(D/M/A):23/02/17, RECURSO:FEDERAL (FORTAMUN)  | S/M  | S/M              | 4,959.00  |
| 50743  | ESCRITORIO           | RECTO 2.10X0.60X0.75, PROVEEDOR:EQUIPOS DE OFICINA DE VERACRUZ, S.A. DE C.V. ;FECHA DE ADQUISICION(D/M/A):23/02/17, RECURSO:FEDERAL (FORTAMUN)  | S/M  | S/M              | 4,212.54  |
| 50744  | ESCRITORIO           | RECTO 2.10X0.60X0.75, PROVEEDOR:EQUIPOS DE OFICINA DE VERACRUZ, S.A. DE C.V. ;FECHA DE ADQUISICION(D/M/A):23/02/17, RECURSO:FEDERAL (FORTAMUN)  | S/M  | S/M              | 4,212.54  |
| 50745  | ESCRITORIO           | RECTO CUBIERTA CAL 28MM PATA, PROVEEDOR:EQUIPOS DE OFICINA DE VERACRUZ, S.A. DE C.V. ;FECHA DE ADQUISICION(D/M/A):23/02/17, RECURSO:FEDERAL (FORTAMUN)  | S/M  | S/M              | 3,071.68  |
| 50746  | ESCRITORIO           | RECTO CUBIERTA CAL 28MM PATA, PROVEEDOR:EQUIPOS DE OFICINA DE VERACRUZ, S.A. DE C.V. ;FECHA DE ADQUISICION(D/M/A):23/02/17, RECURSO:FEDERAL (FORTAMUN)  | S/M  | S/M              | 3,071.68  |
| 50747  | ESCRITORIO           | RECTO CUBIERTA CAL 28MM PATA, PROVEEDOR:EQUIPOS DE OFICINA DE VERACRUZ, S.A. DE C.V. ;FECHA DE ADQUISICION(D/M/A):23/02/17, RECURSO:FEDERAL (FORTAMUN)  | S/M  | S/M              | 3,071.68  |
| 50748  | ESCRITORIO           | RECTO CUBIERTA CAL 28MM PATA, PROVEEDOR:EQUIPOS DE OFICINA DE VERACRUZ, S.A. DE C.V. ;FECHA DE ADQUISICION(D/M/A):23/02/17, RECURSO:FEDERAL (FORTAMUN)  | S/M  | S/M              | 3,071.68  |
| 50749  | ESCRITORIO           | RECTO CUBIERTA CAL 28MM PATA, PROVEEDOR:EQUIPOS DE OFICINA DE VERACRUZ, S.A. DE C.V. ;FECHA DE ADQUISICION(D/M/A):23/02/17, RECURSO:FEDERAL (FORTAMUN)  | S/M  | S/M              | 3,071.68  |
| 50750  | ESCRITORIO           | RECTO CUBIERTA CAL 28MM PATA, PROVEEDOR:EQUIPOS DE OFICINA DE VERACRUZ, S.A. DE C.V. ;FECHA DE ADQUISICION(D/M/A):23/02/17, RECURSO:FEDERAL (FORTAMUN)  | S/M  | S/M              | 3,071.68  |
| 50751  | MESA                 | DE JUNTAS OVALADA DE 240 X 120 X 75 , PROVEEDOR:EQUIPOS DE OFICINA DE VERACRUZ, S.A. DE C.V. ;FECHA DE ADQUISICION(D/M/A):23/02/17, RECURSO:FEDERAL (FORTAMUN)  | S/M  | S/M              | 6,151.48  |
| 50799  | REFRIGERADOR         | RMA 1130XMFS0 SILVER 11", PROVEEDOR:EL IMPORTADOR, S.A. DE C.V. ;FECHA DE ADQUISICION(D/M/A):11/02/17, RECURSO:FISCAL   | MABE | S/M              | 5,998.36  |
| 50800  | ESTUFA               | EM 5107LL4 ALM 50CM PISO, PROVEEDOR:EL IMPORTADOR, S.A. DE C.V. ;FECHA DE ADQUISICION(D/M/A):11/02/17, RECURSO:FISCAL   | MABE | S/M              | 2,698.16  |
| 03249  | ESCRITORIO           | CON DOS CAJONES, FECHA DE TRANSFERENCIA (D/M/A):07/10/16  | S/M  | S/M              | 2,842.00  |
| 32333  | COMPUTADORA          | ALL IN ONE (MONITOR/C.P.U,TECLADO Y MOUSE 32334), FECHA DE TRANSFERENCIA (D/M/A):08/03/17   | HP   | PRO-1005         | 17,453.36 |
| 32682  | DISCO                | DISCO DURO EXTERNO PORTATIL   | S/M  | 9SC2A6-571/572   | 3,712.00  |
| 39838  | MONITOR              | TIPO G925HDA  | BENQ | ET-0025-B        | 4,002.00  |
| 51113  | COMPUTADORA          | ESCRITORIO ASPIRE AXC730MO11 CELERON J3355, 4GB, 500GB, MONITOR DELL SERIE:MMTGMAAD028020FD3E00 ,18.5 WIN 10, PROVEEDOR:OFIX, S.A. DE C.V., FECHA DE ADQUISICION(D/M/A):07/08/2018  | ACER | S/M              | 6,990.00  |
| 51579  | COMPUTADORA          | DESKTOP DELL VOSTRO 3470,PROCESADOR INTEL CORE I3-8100 8A GENERACION (4 NUCLEOS/6MB/4T/3.6GHZ/65W),MEMORIA RAM DE 4GB DDR4 2666MHZ (1X4GB),DISCO DURO DE 1TB (7200RPM) SATA,TARJETA DE VIDEO INTEGRADA INTEL.HD, UNIDAD MULTIMEDIA DVD+-RW WINDOWS 10 PRO 64BIT MULTILENGUAJE,WIRELESS 1707+BLUETOOTH 4.0,TECLADO DELL USB KB216,MOUSE ÓPTICO DELL USB MS116.PUERTOS:USB 3.0(2). USB 2.0(4). HDMI(1), VGA(1), RJ-45, 3 STACK AUDIO JACKS QUE SOPORTA 5.1 DE SONIDO ENVOLVENTE,LECTOR DE TARJETAS 5 EN 1(SD.SDHC.SDXC.MMC.MMC+),INCLUYE MONITOR DELL E1916HV DE 18.5" NO.SERIE:2SYHKN2, PROVEEDOR:MCTREPO, S.A. DE C.V.,FECHA DE ADQUISICION(D/M/A):06/06/2019 | DELL | VOSTRO 3470      | 17,318.08 |
| 52464  | COMPUTADORA          | DE ESCRITORIO, PROCESADOR INTEL CORE TM I3-10100, MEMORIA 4GB RAM, DISCO 1TB HDD, SISTEMA OPERATIVO WINDOWS 10-LAN INALÁMBRICA-BLUETOOTH, MONITOR NÚMERO DE SERIE:39B5P63, DELL E1916HV 18.5" ASPECTO 16:9. RESOLUCIÓN:1366X768, CONTRASTE 600:1, LED, VGA CABLE VGA, PROVEEDOR: XALPUE S.A. DE C.V., FECHA DE ADQUISICION(D/M/A):09/12/2020  | DELL | VOSTRO 3000 3681 | 17,165.68 |

H. AYUNTAMIENTO DE VERACRUZ, VER.  
RELACIÓN DE BIENES MUEBLES QUE COMPONEN EL PATRIMONIO  
CUENTA PÚBLICA 2023

| CÓDIGO | DESCRIPCIÓN DEL BIEN |   |           | VALOR EN LIBROS |           |
|--------|----------------------|---|-----------|-----------------|-----------|
| 52722  | COMPUTADORA          | DE ESCRITORIO DESKTOP INTEL, MONITOR DELL LED E1916HV HD 18.5" RESOLUCION 1366X768 PANEL TN CON NO.DE SERIE:CN-OHN22V-FCC00-1AS-AG7B, PROVEEDOR:MOONTECH TECNOLOGIA Y SISTEMAS SA DE CV, FECHA DE ADQUISICION(D/M/A):02/06/2022,REFERENTE AL CONTRATO: MVER-068-2022-CM-01  | DELL      | VOSTRO 3681 SFF | 30,543.04 |
| 52789  | COMPUTADORA          | COMPUTADORA DE ESCRITORIO DESKTOP DELL VOSTRO 3681 SFF INTEL, SERIE DE MONITOR:CCGS5K3,PROVEEDOR:MOONTECH TECNOLOGIA Y SISTEMAS SA DE CV, FECHA DE ADQUISICION(D/M/A):12/07/2022  | DELL      | VOSTRO 3681     | 30,543.04 |
| 53619  | COMPUTADORA          | COMPUTADORA DE ESCRITORIO DELL DELL VOSTRO DESKTOP 3710, INTEL CORE I7,12700, 16 GB, DDR4,512 GB, WINDOWS 10 PRO CON MONITOR DELL E2222H, 21.5 PULGADAS, 1920 X 1080 PÍXELES,NO. DE SERIE MONITOR:1JDM0S3,PROVEEDOR:MOONTECH TECNOLOGIA Y SISTEMAS, FECHA DE ADQUISICION(D/M/A):17/04/2023  | DELL      | DESKTOP 3710    | 44,829.24 |
| 53667  | SILLÓN               | SILLON GERENCIAL CON RESPALDO ALTO, BRAZOS Y BASE CROMADA, MECANISMO RECLINABLE CON BLOQUEO Y TAPIZADO EN CURPIEL COLOR NEGRO, PROVEEDOR:COMERCIALIZADORA DE NEGOCIOS DEL PUERTO, FECHA DE ADQUISICION(D/M/A)09/05/23   | S/M       | S/M             | 8,653.76  |
| 04633  | COMPUTADORA          | MEMORIA DE 3 GB DISCO DURO DE 320 GB (LAP-TOP)  | LENOVO    | NAME4189        | 10,625.00 |
| 05723  | C.P.U.               | FECHA DE TRANSFERENCIA (D/M/A):28/07/16   | COMPAQ    | DC5030          | 27,318.33 |
| 06148  | C.P.U.               |   | HP        | DX2000MT        | 17,724.95 |
| 06152  | CLIMA                | INTEGRAL  | HONEYWELL | S/M             | 11,500.00 |
| 06196  | C.P.U.               |   | HP        | DC 5800         | 9,999.25  |
| 06201  | C.P.U.               |   | HP        | S/M             | 15,389.87 |
| 06218  | CAMARA               | FOTOGRAFICA, DIGITAL  | CANON     | IXU51           | 3,680.00  |
| 06245  | C.P.U.               |   | HP        | S/M             | 9,999.25  |
| 36277  | IMPRESORA            | MULTIFUNCIONAL DESKJET INK  | HP        | 4625            | 3,248.00  |
| 48950  | COMPUTADORA          | ELITE ONE 800 AIO TOUCH 23" PROVEEDOR: OPERADORA DE COMPUTO SA DE CV  | HP        | S/M             | 27,572.31 |
| 50957  | COMPUTADORA          | DE ESCRITORIO, INTEL CORE I37100 4GB, 1TB, MONITOR 18.5 ,SERIE:JDYVVG2,WIN 10 HOME, INCLUYE LICENCIA:PROGRAMA OFFICE HOGAR Y EMPRESAS 2016 1PC, PROVEEDOR:OFIX S.A. DE C.V. ,FECHA DE ADQUISICION(D/M/A):01/03/2018   | DELL      | INSPIRON 3268   | 16,939.00 |
| 50958  | COMPUTADORA          | DE ESCRITORIO, INTEL CORE I37100 4GB, 1TB, MONITOR 18.5 ,SERIE:6F5DNG2,WIN 10 HOME, INCLUYE LICENCIA:PROGRAMA OFFICE HOGAR Y EMPRESAS 2016 1PC, PROVEEDOR:OFIX S.A. DE C.V. ,FECHA DE ADQUISICION(D/M/A):01/03/2018   | DELL      | INSPIRON 3268   | 16,939.00 |
| 50959  | COMPUTADORA          | DE ESCRITORIO, INTEL CORE I37100 4GB, 1TB, MONITOR 18.5 ,SERIE:8BR6NG2,WIN 10 HOME, INCLUYE LICENCIA:PROGRAMA OFFICE HOGAR Y EMPRESAS 2016 1PC, PROVEEDOR:OFIX S.A. DE C.V. ,FECHA DE ADQUISICION(D/M/A):01/03/2018   | DELL      | INSPIRON 3268   | 16,939.00 |
| 51552  | COMPUTADORA          | LAPTOP HP 14-CK0010LA RAM 4GB DD 1TB PROCESADOR INTEL CORE 13-7020U, PROVEEDOR:MCTREPO, S.A. DE C.V.,FECHA DE ADQUISICION(D/M/A):06/06/2019   | HP        | S/M             | 10,530.00 |
| 51578  | COMPUTADORA          | DESKTOP DELL VOSTRO 3470,PROCESADOR INTEL CORE I3-8100 8A GENERACION (4 NUCLEOS/6MB/4T/3.6GHZ/65W),MEMORIA RAM DE 4GB DDR4 2666MHZ (1X4GB),DISCO DURO DE 1TB (7200RPM) SATA,TARJETA DE VIDEO INTEGRADA INTEL HD, UNIDAD MULTIMEDIA DVD+-RW WINDOWS 10 PRO 64BIT MULTILENGUAJE,WIRELESS 1707+BLUETOOTH 4.0,TECLADO DELL USB KB216,MOUSE ÓPTICO DELL USB MS116,PUERTOS:USB 3.0(2). USB 2.0(4). HDMI(1), VGA(1), RJ-45, 3 STACK AUDIO JACKS QUE SOPORTA 5.1 DE SONIDO ENVOLVENTE,LECTOR DE TARJETAS 5 EN 1(SD,SDHC,SDXC,MMC,MMC+),INCLUYE MONITOR DELL E1916HV DE 18.5" NO.SERIE:9227CN2, PROVEEDOR:MCTREPO, S.A. DE C.V.,FECHA DE ADQUISICION(D/M/A):06/06/2019 | DELL      | VOSTRO 3470     | 17,318.08 |
| 51765  | CLIMA                | 24,000 BTU 220V, CONDENSADORA:3C4698W005046, PROVEEDOR:INSUMOS Y SUMINISTROS REUS S.A. DE C.V., FECHA DE ADQUISICION(D/M/A):31/05/2019  | GREE      | S/M             | 12,809.16 |
| 52226  | CLIMA                | DE 24000 BTUS, SERIE:3C4699W011870.3C4689W007661,PROVEEDOR:INSUMOS Y SUMINISTROS REUS S.A. DE C.V.,FECHA DE ADQUISICION(D/M/A):15/06/20   | GREE      | S/M             | 13,340.00 |
| 52776  | COMPUTADORA          | COMPUTADORA DE ESCRITORIO DESKTOP DELL VOSTRO 3681 SFF INTEL,SERIE DEL MONITOR:C45S5K3 PROVEEDOR:MOONTECH TECNOLOGIA Y SISTEMAS SA DE CV, FECHA DE ADQUISICION(D/M/A):12/07/2022  | DELL      | VOSTRO 3681     | 30,543.04 |
| 52777  | COMPUTADORA          | COMPUTADORA DE ESCRITORIO DESKTOP DELL VOSTRO 3681 SFF INTEL,SERIE DEL MONITOR:CB6V5K3, PROVEEDOR:MOONTECH TECNOLOGIA Y SISTEMAS SA DE CV, FECHA DE ADQUISICION(D/M/A):12/07/2022   | DELL      | VOSTRO 3681     | 30,543.04 |
| 52778  | COMPUTADORA          | COMPUTADORA DE ESCRITORIO DESKTOP DELL VOSTRO 3681 SFF INTEL,SERIE DEL MONITOR:C4LT5K3, PROVEEDOR:MOONTECH TECNOLOGIA Y SISTEMAS SA DE CV, FECHA DE ADQUISICION(D/M/A):12/07/2022   | DELL      | VOSTRO 3681     | 30,543.04 |
| 52779  | COMPUTADORA          | COMPUTADORA DE ESCRITORIO DESKTOP DELL VOSTRO 3681 SFF INTEL,SERIE DEL MONITOR:C8RR5K3, PROVEEDOR:MOONTECH TECNOLOGIA Y SISTEMAS SA DE CV, FECHA DE ADQUISICION(D/M/A):12/07/2022   | DELL      | VOSTRO 3681     | 30,543.04 |

H. AYUNTAMIENTO DE VERACRUZ, VER.  
RELACIÓN DE BIENES MUEBLES QUE COMPONEN EL PATRIMONIO  
CUENTA PÚBLICA 2023

| CÓDIGO | DESCRIPCIÓN DEL BIEN |   |       |             | VALOR EN LIBROS |
|--------|----------------------|---|-------|-------------|-----------------|
| 52780  | COMPUTADORA          | COMPUTADORA DE ESCRITORIO DESKTOP DELL VOSTRO 3681 SFF INTEL,SERIE DEL MONITOR:C4NR5K3, PROVEEDOR:MOONTECH TECNOLOGIA Y SISTEMAS SA DE CV, FECHA DE ADQUISICION(D/M/A):12/07/2022                 | DELL  | VOSTRO 3681 | 30,543.04       |
| 52781  | COMPUTADORA          | COMPUTADORA DE ESCRITORIO DESKTOP DELL VOSTRO 3681 SFF INTEL,SERIE DEL MONITOR:C0ZR5K3, PROVEEDOR:MOONTECH TECNOLOGIA Y SISTEMAS SA DE CV, FECHA DE ADQUISICION(D/M/A):12/07/2022                 | DELL  | VOSTRO 3681 | 30,543.04       |
| 52782  | COMPUTADORA          | COMPUTADORA DE ESCRITORIO DESKTOP DELL VOSTRO 3681 SFF INTEL,SERIE DEL MONITOR:CKHS5K3, PROVEEDOR:MOONTECH TECNOLOGIA Y SISTEMAS SA DE CV, FECHA DE ADQUISICION(D/M/A):12/07/2022                 | DELL  | VOSTRO 3681 | 30,543.04       |
| 52783  | COMPUTADORA          | COMPUTADORA DE ESCRITORIO DESKTOP DELL VOSTRO 3681 SFF INTEL,SERIE DEL MONITOR:C0QV5K3, PROVEEDOR:MOONTECH TECNOLOGIA Y SISTEMAS SA DE CV, FECHA DE ADQUISICION(D/M/A):12/07/2022                 | DELL  | VOSTRO 3681 | 30,543.04       |
| 52784  | COMPUTADORA          | COMPUTADORA DE ESCRITORIO DESKTOP DELL VOSTRO 3681 SFF INTEL,SERIE DEL MONITOR:C0VS5K3, PROVEEDOR:MOONTECH TECNOLOGIA Y SISTEMAS SA DE CV, FECHA DE ADQUISICION(D/M/A):12/07/2022                 | DELL  | VOSTRO 3681 | 30,543.04       |
| 52785  | COMPUTADORA          | COMPUTADORA DE ESCRITORIO DESKTOP DELL VOSTRO 3681 SFF INTEL,SERIE DEL MONITOR:CKGS5K3, PROVEEDOR:MOONTECH TECNOLOGIA Y SISTEMAS SA DE CV, FECHA DE ADQUISICION(D/M/A):12/07/2022                 | DELL  | VOSTRO 3681 | 30,543.08       |
| 53127  | COMPUTADORA          | DE ESCRITORIO DESKTOP DELL VOSTRO 3681 SFF INTEL,SERIE DE MONITOR:82KG6K3, PROVEEDOR:MOONTECH TECNOLOGIA Y SISTEMAS SA DE CV, FECHA DE ADQUISICION(D/M/A):04/08/2022                              | DELL  | VOSTRO 3681 | 30,543.04       |
| 53128  | COMPUTADORA          | DE ESCRITORIO DESKTOP DELL VOSTRO 3681 SFF INTEL,SERIE DE MONITOR:D4C4MJ3, PROVEEDOR:MOONTECH TECNOLOGIA Y SISTEMAS SA DE CV, FECHA DE ADQUISICION(D/M/A):04/08/2022                              | DELL  | VOSTRO 3681 | 30,543.04       |
| 53129  | COMPUTADORA          | DE ESCRITORIO DESKTOP DELL VOSTRO 3681 SFF INTEL,SERIE DE MONITOR:DWC3MJ3, PROVEEDOR:MOONTECH TECNOLOGIA Y SISTEMAS SA DE CV, FECHA DE ADQUISICION(D/M/A):04/08/2022                              | DELL  | VOSTRO 3681 | 30,543.04       |
| 53130  | COMPUTADORA          | DE ESCRITORIO DESKTOP DELL VOSTRO 3681 SFF INTEL,SERIE DE MONITOR:DFF5MJ3, PROVEEDOR:MOONTECH TECNOLOGIA Y SISTEMAS SA DE CV, FECHA DE ADQUISICION(D/M/A):04/08/2022                              | DELL  | VOSTRO 3681 | 30,543.04       |
| 53131  | COMPUTADORA          | DE ESCRITORIO DESKTOP DELL VOSTRO 3681 SFF INTEL,SERIE DE MONITOR:86FX6K3, PROVEEDOR:MOONTECH TECNOLOGIA Y SISTEMAS SA DE CV, FECHA DE ADQUISICION(D/M/A):04/08/2022                              | DELL  | VOSTRO 3681 | 30,543.06       |
| 53139  | CLIMA                | MINISPLIT 36000 BTU 220V MCA. PRIME CONDENSADOR G3L113873007468107190015, EVAPORADORA G3011387310746910720000F, PROVEEDOR: FERNANDO REQUEJO, S.A. DE C.V., FECHA DE ADQUISICION(D/M/A):23/08/2022 | PRIME | S/M         | 25,447.20       |
| 53140  | CLIMA                | MINISPLIT 36000 BTU 220V MCA. PRIME CONDENSADOR G3L11387300746810719000D, EVAPORADORA G3011387310746910720000B, PROVEEDOR: FERNANDO REQUEJO, S.A. DE C.V., FECHA DE ADQUISICION(D/M/A):23/08/2022 | PRIME | S/M         | 25,447.20       |
| 53141  | CLIMA                | MINISPLIT 36000 BTU 220V MCA. PRIME CONDENSADOR G3L11387300746810719002B, EVAPORADORA G30113873107469107200007, PROVEEDOR: FERNANDO REQUEJO, S.A. DE C.V., FECHA DE ADQUISICION(D/M/A):23/08/2022 | PRIME | S/M         | 25,447.20       |
| 53159  | MODULO               | RECTO PARA 4 PERSONAS CON CAJON PAPELERO Y ARCHIVO (ISLA), PROVEEDOR:COMERCIALIZADORA DE NEGOCIOS DEL PUERTO, S.A. DE C.V., FECHA DE ADQUISICION(D/M/A):24/08/22                                  | S/M   | S/M         | 32,009.73       |
| 53209  | SWITCH               | CATALYST C1000-48P-4G-L-48 PUERTOS GIBABIT ETHE, PROVEEDOR:MOONTECH TECNOLOGIA Y SISTEMAS SA DE CV, FECHA DE ADQUISICION(D/M/A):19/09/2022  | CISCO | S/M         | 75,919.68       |
| 53213  | NO BREAK             | NO BREAK APC SRV2KA ONLINE, 1600W, 2000VA, ENTRADA 85V -150, PROVEEDOR:MOONTECH TECNOLOGIA Y SISTEMAS SA DE CV, FECHA DE ADQUISICION(D/M/A):19/09/2022  | APC   | S/M         | 26,937.85       |
| 53214  | ACCESS POINT         | ACCESS POINT IN WALL HD MU-MIMO4X4 WAVE 2 CON 5 PUERTOS, PROVEEDOR:MOONTECH TECNOLOGIA Y SISTEMAS SA DE CV, FECHA DE ADQUISICION(D/M/A):19/09/2022  | S/M   | S/M         | 14,244.42       |
| 53215  | ACCESS POINT         | ACCESS POINT IN WALL HD MU-MIMO4X4 WAVE 2 CON 5 PUERTOS, PROVEEDOR:MOONTECH TECNOLOGIA Y SISTEMAS SA DE CV, FECHA DE ADQUISICION(D/M/A):19/09/2022  | S/M   | S/M         | 14,244.42       |
| 53559  | MODULO               | RECTO PARA 4 PERSONAS CON CAJON PAPELERO Y ARCHIVO (ISLA), PROVEEDOR:COMERCIALIZADORA DE NEGOCIOS DEL PUERTO, S.A. DE C.V., FECHA DE ADQUISICION(D/M/A):24/08/22                                  | S/M   | S/M         | 32,009.73       |
| 53560  | MODULO               | RECTO PARA 4 PERSONAS CON CAJON PAPELERO Y ARCHIVO (ISLA), PROVEEDOR:COMERCIALIZADORA DE NEGOCIOS DEL PUERTO, S.A. DE C.V., FECHA DE ADQUISICION(D/M/A):24/08/22                                  | S/M   | S/M         | 32,009.73       |

H. AYUNTAMIENTO DE VERACRUZ, VER.  
RELACIÓN DE BIENES MUEBLES QUE COMPONEN EL PATRIMONIO  
CUENTA PÚBLICA 2023

| CÓDIGO | DESCRIPCIÓN DEL BIEN |   |               |                    | VALOR EN LIBROS |
|--------|----------------------|---|---------------|--------------------|-----------------|
| 53561  | MODULO               | RECTO PARA 4 PERSONAS CON CAJON PAPELERO Y ARCHIVO (ISLA), PROVEEDOR:COMERCIALIZADORA DE NEGOCIOS DEL PUERTO, S.A. DE C.V., FECHA DE ADQUISICION(D/M/A):24/08/22  | S/M           | S/M                | 32,009.75       |
| 53935  | COMPUTADORA          | COMPUTADORA DE ESCRITORIO DELL VOSTRO 3020, INTEL CORE I5-13400, 8GB, DDR4, 512GB WINDOWS 11 PRO CON MONITOR DELL E1920H, 18.5 PULGADAS 1366 X 768 PÍXELES, SERIE DEL CPU 5TDBDX3, SERIE DEL MONITOR 47HFWQ3, PROVEEDOR:MOONTECH TECNOLOGIA Y SISTEMAS, FECHA DE ADQUISICION(D/M/A):24/08/23  | DELL          | VOSTRO 3020        | 35,457.11       |
| 54142  | TELÉFONO             | TELEFONO IP CISCO 7841/K9-ALAMBRICO 4 LINEAS,NUMERO DE SERIE WZP21220BX8 PROVEEDOR MOONTECH TECNOLOGIA Y SISTEMAS, FECHA DE ADQUISICION(D/M/A):29/11/23   | CISCO         | S/M                | 15,083.83       |
| 02729  | C.P.U.               | , FECHA DE ACTUALIZACION (D/M/A):17/03/17   | HP            | DC5100             | 12,017.00       |
| 02735  | ESCRITORIO           | SECRETARIAL SIN CAJONES, VALOR ORIGINAL: \$ 1.00, COMPLEMENTO: \$ 2,499.00, VALOR ACTUAL: \$ 2,500.00   | S/M           | S/M                | 2,500.00        |
| 02741  | ENGARGOLADORA        | , FECHA DE ACTUALIZACION (D/M/A):17/03/17   | GBC           | TWINBINDER 2002    | 4,197.50        |
| 02754  | ESCRITORIO           | SECRETARIAL CON 2 CAJONES, VALOR ORIGINAL: \$ 1.00, COMPLEMENTO: \$ 2,499.00, VALOR ACTUAL: \$ 2,500.00   | S/M           | S/M                | 2,500.00        |
| 02761  | C.P.U.               | , FECHA DE ACTUALIZACION (D/M/A):17/03/17   | HP            | S/M                | 10,358.71       |
| 02765  | ESCANER              | LIC. ADOBEACROBAT 8,0 SW SCANDA FUJI, FECHA DE ACTUALIZACION (D/M/A):17/03/17   | FUJITSU       | F16770             | 147,481.82      |
| 02768  | C.P.U.               | , FECHA DE ACTUALIZACION (D/M/A):17/03/17   | HP            | PAVILLON SLIM LINE | 10,358.71       |
| 02771  | DISCO                | DURO, VALOR ORIGINAL: \$ 1.00, COMPLEMENTO: \$ 2999.00, VALOR ACTUAL: \$ 3,000.00   | S/M           | OMEGA              | 3,000.00        |
| 02801  | C.P.U.               | , FECHA DE ACTUALIZACION (D/M/A):17/03/17   | HP            | S5200LA            | 10,358.71       |
| 02902  | ESCRITORIO           | EJECUTIVO EN L CON 3 CAJONES, VALOR ORIGINAL: \$1.00, COMPLEMENTO: \$ 3,499.00, VALOR ACTUAL: \$ 3,500.00   | S/M           | S/M                | 3,500.00        |
| 02907  | C.P.U.               | VALOR ORIGINAL: \$1.00, COMPLEMENTO: \$ 3499.00, VALOR ACTUAL: \$ 3,500.00  | HP            | 458648-020         | 3,500.00        |
| 02915  | C.P.U.               | VALOR ORIGINAL: \$1.00, COMPLEMENTO: \$ 3499.00, VALOR ACTUAL: \$ 3,500.00  | HP            | MXJ82003JZ         | 3,500.00        |
| 02957  | C.P.U.               | , FECHA DE ACTUALIZACION (D/M/A):17/03/17   | HP            | S5200LA            | 10,358.71       |
| 05744  | CREDENZA             | DE 6 CAJONES, FECHA DE ACTUALIZACION (D/M/A):28/04/17   | S/M           | S/M                | 2,473.00        |
| 32875  | SCANNER              | , FECHA DE ACTUALIZACION (D/M/A):17/03/17   | FUJITSU       | FI-6770            | 173,941.38      |
| 32876  | SCANNER              | , FECHA DE ACTUALIZACION (D/M/A):17/03/17   | FUJITSU       | FI-6770            | 173,941.38      |
| 32877  | COMPUTADORA          | MONITOR MODELO: S1933 SERIE: CNC206QDBS FOLIO: 32878 TECLADO CON MOUSE MODELO: KB-0316 SERIE: BAUDUOOVB2RAZC FOLIO: 32879, FECHA DE ACTUALIZACION (D/M/A):17/03/17  | HP            | ELITE8300          | 22,582.24       |
| 36334  | DISCO                | DURO EXTERNO DE 3 TERABYTES,FECHA DE ACTUALIZACION (D/M/A):17/03/17   | SEAGATE       | SRD00F2            | 3,248.00        |
| 36335  | DISCO                | DURO EXTERNO DE 3 TERABYTES, FECHA DE ACTUALIZACION (D/M/A):17/03/17  | SEAGATE       | SRD00F2            | 3,248.00        |
| 48351  | CLIMA                | TIPO MINI-SPLIT / 60,000 BTUS - 220V / PROVEEDOR: HECTOR RAFAEL LAGUNES SANTISTEBAN, FECHA DE ACTUALIZACION (D/M/A):17/03/17  | MIDEA         | MCFT-60CR          | 28,328.36       |
| 48925  | IMPRESORA            | LASERJET PROVEEDOR: OPERADORA DE COMPUTO SA DE CV , FECHA DE ACTUALIZACION (D/M/A):17/03/17   | HP            | M602               | 30,380.59       |
| 48951  | COMPUTADORA          | ELITE ONE 800 AIO TOUCH 23" PROVEEDOR: OPERADORA DE COMPUTO SA DE CV  | HP            | S/M                | 27,572.31       |
| 48953  | COMPUTADORA          | ELITE ONE 800 AIO TOUCH 23" PROVEEDOR: OPERADORA DE COMPUTO SA DE CV  | HP            | S/M                | 27,572.31       |
| 48964  | COMPUTADORA          | LAPTOP NB LATITUDE E7240 PROVEEDOR: OPERADORA DE COMPUTO SA DE CV   | DELL          | S/M                | 36,388.29       |
| 49403  | NO BREAK             | PROVEEDOR: MULTISERVICIOS INTEGRALES Y COMPUTO DE S.A. DE C.V. RECURSO: FORTAMUN OBRA 559, FECHA DE TRANSFERENCIA (D/M/A):12/07/17  | ISB SOLABASIC | NBKS               | 2,547.36        |
| 50235  | COMPUTADORA          | THINKCENTRE M73Z AIO PROC I7-4790 MEM 8 GB DD 1TB DVDRW PANT 20" WF BT W7P/W8P 3 AÑOS, INCLUYE REGULADOR SOLA ELECTRONICO MICROVOLT 1200 VA 4 CONTACT PROTEC TEL N/P:DN-21-122 SERIE:E15J20795.PROVEEDOR:RG SOLUCIONES CIBERNETICAS S.A. DE C.V. FECHA DE ADQUISICION (D/M/A)11/12/2015 (DONACION)  | LENOVO        | S/M                | 20,327.32       |
| 50236  | COMPUTADORA          | THINKCENTRE M73Z AIO PROC I7-4790 MEM 8 GB DD 1TB DVDRW PANT 20" WF BT W7P/W8P 3 AÑOS, INCLUYE REGULADOR SOLA ELECTRONICO MICROVOLT 1200 VA 4 CONTACT PROTEC TEL N/P:DN-21-122 SERIE:E15J05053.PROVEEDOR:RG SOLUCIONES CIBERNETICAS S.A. DE C.V. FECHA DE ADQUISICION (D/M/A)11/12/2015 (DONACION)  | LENOVO        | S/M                | 20,327.32       |
| 50237  | COMPUTADORA          | THINKCENTRE M73Z AIO PROC I7-4790 MEM 8 GB DD 1TB DVDRW PANT 20" WF BT W7P/W8P 3 AÑOS, INCLUYE REGULADOR SOLA ELECTRONICO MICROVOLT 1200 VA 4 CONTACT PROTEC TEL N/P:DN-21-122 SERIE:E15J05048.PROVEEDOR:RG SOLUCIONES CIBERNETICAS S.A. DE C.V. FECHA DE ADQUISICION (D/M/A)11/12/2015 (DONACION), FECHA DE TRANSFERENCIA (D/M/A):12/07/17 | LENOVO        | S/M                | 20,327.32       |
| 50238  | COMPUTADORA          | THINKCENTRE M73Z AIO PROC I7-4790 MEM 8 GB DD 1TB DVDRW PANT 20" WF BT W7P/W8P 3 AÑOS, INCLUYE REGULADOR SOLA ELECTRONICO MICROVOLT 1200 VA 4 CONTACT PROTEC TEL N/P:DN-21-122 SERIE:E15J05427.PROVEEDOR:RG SOLUCIONES CIBERNETICAS S.A. DE C.V. FECHA DE ADQUISICION (D/M/A)11/12/2015 (DONACION)  | LENOVO        | S/M                | 20,327.32       |

H. AYUNTAMIENTO DE VERACRUZ, VER.  
RELACIÓN DE BIENES MUEBLES QUE COMPONEN EL PATRIMONIO  
CUENTA PÚBLICA 2023

| CÓDIGO | DESCRIPCIÓN DEL BIEN |   |         | VALOR EN LIBROS |            |
|--------|----------------------|---|---------|-----------------|------------|
| 50239  | COMPUTADORA          | THINKCENTRE M73Z AIO PROC I7-4790 MEM 8 GB DD 1TB DVDRW PANT 20" WF BT W7P/W8P 3 AÑOS, INCLUYE REGULADOR SOLA ELECTRONICO MICROVOLT 1200 VA 4 CONTACT PROTEC TEL N/P:DN-21-122 SERIE:E15J05391.PROVEEDOR:RG SOLUCIONES CIBERNETICAS S.A. DE C.V. FECHA DE ADQUISICION (D/M/A)11/12/2015 (DONACION)  | LENOVO  | S/M             | 20,327.32  |
| 50240  | COMPUTADORA          | THINKCENTRE M73Z AIO PROC I7-4790 MEM 8 GB DD 1TB DVDRW PANT 20" WF BT W7P/W8P 3 AÑOS, INCLUYE REGULADOR SOLA ELECTRONICO MICROVOLT 1200 VA 4 CONTACT PROTEC TEL N/P:DN-21-122 SERIE:E15J04982.PROVEEDOR:RG SOLUCIONES CIBERNETICAS S.A. DE C.V. FECHA DE ADQUISICION (D/M/A)11/12/2015 (DONACION)  | LENOVO  | S/M             | 20,327.32  |
| 50281  | CLIMA                | AIRE ACONDICIONADO TIPO MINI-SPLIT, CAPACIDAD DE 18,000 BTUS 220V, SERIE DEL CONDENSADOR:512TARUA2198, RECURSO:FEDERAL, PROVEEDOR:HECTOR RAFAEL LAGUNES SANTISTEBAN, FECHA DE ADQUISICION (D/M/A):21/07/2016  | LG      | SP182CN         | 9,930.00   |
| 50397  | PERFORADORA          | 3 ORIFICIOS P/150HJS USO PESADO. PROVEEDOR:OFIX S.A. DE C.V. , RECURSO:FISCAL, FECHA DE ADQUISICION(D/M/A):01/10/16   | S/M     | S/M             | 4,240.00   |
| 50955  | COMPUTADORA          | DE ESCRITORIO, INTEL CORE I37100 4GB, 1TB, MONITOR 18.5 ,SERIE:9F5DNG2,WIN 10 HOME, INCLUYE LICENCIA:PROGRAMA OFFICE HOGAR Y EMPRESAS 2016 1PC, PROVEEDOR:OFIX S.A. DE C.V. ,FECHA DE ADQUISICION(D/M/A):01/03/2018   | DELL    | INSPIRON 3268   | 16,939.00  |
| 50956  | COMPUTADORA          | DE ESCRITORIO, INTEL CORE I37100 4GB, 1TB, MONITOR 18.5 ,SERIE:3G5DNG2,WIN 10 HOME, INCLUYE LICENCIA:PROGRAMA OFFICE HOGAR Y EMPRESAS 2016 1PC, PROVEEDOR:OFIX S.A. DE C.V. ,FECHA DE ADQUISICION(D/M/A):01/03/2018   | DELL    | INSPIRON 3268   | 16,939.00  |
| 50971  | COMPUTADORA          | DE ESCRITORIO, INTEL CORE I37100 4GB, 1TB, MONITOR 18.5 ,SERIE:CN-0HN22V-FCC00-79P-AL3B-A01,WIN 10 HOME, INCLUYE LICENCIA:PROGRAMA OFFICE HOGAR Y EMPRESAS 2016 1PC, PROVEEDOR:OFIX S.A. DE C.V. ,FECHA DE ADQUISICION(D/M/A):01/03/2018  | DELL    | INSPIRON 3268   | 16,939.00  |
| 50976  | COMPUTADORA          | DE ESCRITORIO, INTEL CORE I37100 4GB, 1TB, MONITOR 18.5 ,SERIE:G3R6NG2, WIN 10 HOME, INCLUYE LICENCIA:PROGRAMA OFFICE HOGAR Y EMPRESAS 2016 1PC, PROVEEDOR:OFIX S.A. DE C.V. ,FECHA DE ADQUISICION(D/M/A):01/03/2018  | DELL    | INSPIRON 3268   | 16,939.00  |
| 50986  | CLIMA                | INCLUYE CONDENSADOR NO. DE SERIE:S16K010600073B, CAPACIDAD 18,000 BTUS, PROVEEDOR:JOSE CARLOS PINEDA LOPEZ, FECHA DE ADQUISICION(D/M/A):05/03/2018, RECURSO:FISCAL  | GALANZ  | GWC24QE-D1NNB4A | 7,076.00   |
| 51740  | ESCÁNER              | VEL. DE ESCANEEO 90PPM/180IPM,CAMA PLANA TEC. DE ESCANEEO CCD TAMAÑO DE A3 RESOLUCIÓN ÓPTICA 600PPP ESCÁNER COLOR DE DOCUMENTOS HASTA TAMAÑO A3.PERMITE ESCANEAR EN UNA SOLA PASADA LAS DOS CARAS DEL DOCUMENTO(DÚPLEX).ADAPTADO A ENTORNOS DIFÍCILES DE DIGITALIZACIÓN,VEL.DE 70PPM/140IPM EN B&N Y COLOR A 200DPI.-DISPONE DE CRISTAL A3 PARA LA DIGITALIZACIÓN DE DOCUMENTOS GRABADOS QUE NO SE PUEDEN SEPARAR O GUILLOTINAR,DISPONE DE ULTRASONIDO DINÁMICO PARA DOCUMENTOS CON SELLOS PEGADOS O PEGATINAS,DISPONE DE UN PANEL OPERADOR A CADA LADO DEL ESCÁNER.PROVEEDOR:OPERADORA EJECUTIVA Y DE NEGOCIOS EMPRESARIALES, S.A. DE C.V.,FECHA DE ADQUISICION(D/M/A)14/05/19 | FUJITSU | FI-6770         | 193,534.11 |
| 51741  | ESCÁNER              | VEL. DE ESCANEEO 90PPM/180IPM,CAMA PLANA TEC. DE ESCANEEO CCD TAMAÑO DE A3 RESOLUCIÓN ÓPTICA 600PPP ESCÁNER COLOR DE DOCUMENTOS HASTA TAMAÑO A3.PERMITE ESCANEAR EN UNA SOLA PASADA LAS DOS CARAS DEL DOCUMENTO(DÚPLEX).ADAPTADO A ENTORNOS DIFÍCILES DE DIGITALIZACIÓN,VEL.DE 70PPM/140IPM EN B&N Y COLOR A 200DPI.-DISPONE DE CRISTAL A3 PARA LA DIGITALIZACIÓN DE DOCUMENTOS GRABADOS QUE NO SE PUEDEN SEPARAR O GUILLOTINAR,DISPONE DE ULTRASONIDO DINÁMICO PARA DOCUMENTOS CON SELLOS PEGADOS O PEGATINAS,DISPONE DE UN PANEL OPERADOR A CADA LADO DEL ESCÁNER.PROVEEDOR:OPERADORA EJECUTIVA Y DE NEGOCIOS EMPRESARIALES, S.A. DE C.V.,FECHA DE ADQUISICION(D/M/A)14/05/19 | FUJITSU | FI-6770         | 193,534.11 |
| 52129  | COMPUTADORA          | LENOVO V530S-07ICB, INTEL CORE I5-8400, 8GB DDR4 2666 UDIMM, 1TB HD 7200RPM 3.5IN SATA3, IN 1 CARD READER SFF,SLIM DVD RAMBO 9.0MM, WINDOWS 10 PRO 3WY MONITOR LENOVO 21.5LED WIDE THINKVISION L12215S 1920 X 1080 / VGA. INCLUYE PAQUETE OFFICE 365 PERSONAL LICENCIA DE 1 AÑO, PROVEEDOR:COMERCIALIZADORA CUENCA SAN JUAN S.A. DE C.V.,FECHA DE ADQUISICION(D/M/A):09/12/2019   | LENOVO  | V530S-07ICB     | 24,648.84  |
| 52130  | COMPUTADORA          | LENOVO V530S-07ICB, INTEL CORE I5-8400, 8GB DDR4 2666 UDIMM, 1TB HD 7200RPM 3.5IN SATA3, IN 1 CARD READER SFF,SLIM DVD RAMBO 9.0MM, WINDOWS 10 PRO 3WY MONITOR LENOVO 21.5LED WIDE THINKVISION L12215S 1920 X 1080 / VGA. INCLUYE PAQUETE OFFICE 365 PERSONAL LICENCIA DE 1 AÑO, PROVEEDOR:COMERCIALIZADORA CUENCA SAN JUAN S.A. DE C.V.,FECHA DE ADQUISICION(D/M/A):09/12/2019   | LENOVO  | V530S-07ICB     | 24,648.84  |
| 52263  | CLIMA                | MINISPLIT 18,000 BTU. 3C4649E000364, 3C4659C000927 PROVEEDOR:INSUMOS Y SUMINISTROS REUS S.A. DE C.V.,FECHA DE ADQUISICION(D/M/A):22/06/2020   | GREE    | S/M             | 10,266.00  |

H. AYUNTAMIENTO DE VERACRUZ, VER.  
RELACIÓN DE BIENES MUEBLES QUE COMPONEN EL PATRIMONIO  
CUENTA PÚBLICA 2023

| CÓDIGO | DESCRIPCIÓN DEL BIEN |   |             |              | VALOR EN LIBROS |
|--------|----------------------|---|-------------|--------------|-----------------|
| 53144  | COMPUTADORA          | COMPUTADORA DE ESCRITORIO HP 400 SFF G7, INTEL CORE I5, I5-1 ,SERIE MONITOR: 3CQ2090ZTS,SERIE UNIDAD OPTICA: CNH134J697 ,PROVEEDOR:MOONTECH TECNOLOGIA Y SISTEMAS SA DE CV, FECHA DE ADQUISICION(D/M/A):15/08/2022  | HP          | S/M          | 34,832.03       |
| 53145  | COMPUTADORA          | COMPUTADORA DE ESCRITORIO HP 400 SFF G7, INTEL CORE I5, I5-1 , SERIE MONITOR: 3CQ2090ZTT, SERIE UNIDAD OPTICA: CNH134J698 ,PROVEEDOR:MOONTECH TECNOLOGIA Y SISTEMAS SA DE CV, FECHA DE ADQUISICION(D/M/A):15/08/2022  | HP          | S/M          | 34,832.03       |
| 53147  | ENGARGOLADORA        | ARILLO PLASTICO Y METALICO DUAL TWIN BINDER , PROVEEDOR: OFIX SA DE CV, FECHA DE ADQUISICION(D/M/A):15/08/2022  | TWIN BINBER | S/M          | 22,990.01       |
| 53618  | COMPUTADORA          | COMPUTADORA DE ESCRITORIO DELL VOSTRO DESKTOP 3710, INTEL CORE, 15-12400, 8 GB, 512 GB, WINDOWS 10 PRO CON MONITOR NO. DE SERIE:4F6DWQ3, DELL 210-AUND, 18.5 PULGADAS, 1366 X 768 PIXELES, PROVEEDOR:MOONTECH TECNOLOGIA Y SISTEMAS, FECHA DE ADQUISICION(D/M/A):21/04/2023 | DELL        | DESKTOP 3710 | 34,023.04       |
| 53860  | CLIMA                | CLIMA MINISPLIT 60000BTU220V MARCA PRIME NO.SERIE DE EVAPORADORA SFF0DDP1LVV260000161, NO.SERIE CONDENSADORA SFF0WDP1GDR419001381, PROVEEDOR:INTELSERVIS DEL GOLFO, FECHA DE ADQUISICION(D/M/A):26/07/2023  | PRIME       | S/M          | 52,500.00       |
| 53898  | CLIMA                | MINISPLIT DE 18000 BTU 220 V MARCA MIRAGE NO. SERIE EVAPORADORA (H87) PIEZA ELF181H44042306359, NO. SERIE CONDENSADORA:CLF181H44042304852,PROVEEDOR:INTELSERVIS DEL GOLFO, FECHA DE ADQUISICION (D/M/A):07/11/2023  | MIRAGE      | S/M          | 11,324.99       |
| 53899  | CLIMA                | MINISPLIT DE 18000 BTU 220 V MARCA MIRAGE NO. SERIE EVAPORADORA (H87) PIEZA ELF181H44042305485, NO. SERIE CONDENSADORA:CLF181H44042305777,PROVEEDOR:INTELSERVIS DEL GOLFO, FECHA DE ADQUISICION (D/M/A):07/11/2023  | MIRAGE      | S/M          | 11,325.01       |
| 51143  | RADIO MOVIL          | CON KIT DE INSTALACION DASHBOARD Y ANTENA INCLUYE FILTRO ESTABILIZADOR, BOCINA EXTERNA, GPS Y ANTENA PMR/GPS, PROVEEDOR:AIRBUS SLC S.A. DE C.V., FECHA DE ADQUISICION(D/M/A)29/08/2018, RECURSO:FORTASEG  | S/M         | TPM700       | 82,047.96       |
| 51144  | RADIO MOVIL          | CON KIT DE INSTALACION DASHBOARD Y ANTENA INCLUYE FILTRO ESTABILIZADOR, BOCINA EXTERNA, GPS Y ANTENA PMR/GPS, PROVEEDOR:AIRBUS SLC S.A. DE C.V., FECHA DE ADQUISICION(D/M/A)29/08/2018, RECURSO:FORTASEG  | S/M         | TPM700       | 82,047.96       |
| 51145  | RADIO MOVIL          | CON KIT DE INSTALACION DASHBOARD Y ANTENA INCLUYE FILTRO ESTABILIZADOR, BOCINA EXTERNA, GPS Y ANTENA PMR/GPS, PROVEEDOR:AIRBUS SLC S.A. DE C.V., FECHA DE ADQUISICION(D/M/A)29/08/2018, RECURSO:FORTASEG  | S/M         | TPM700       | 82,047.96       |
| 51146  | RADIO MOVIL          | CON KIT DE INSTALACION DASHBOARD Y ANTENA INCLUYE FILTRO ESTABILIZADOR, BOCINA EXTERNA, GPS Y ANTENA PMR/GPS, PROVEEDOR:AIRBUS SLC S.A. DE C.V., FECHA DE ADQUISICION(D/M/A)29/08/2018, RECURSO:FORTASEG  | S/M         | TPM700       | 82,047.96       |
| 51147  | RADIO MOVIL          | CON KIT DE INSTALACION DASHBOARD Y ANTENA INCLUYE FILTRO ESTABILIZADOR, BOCINA EXTERNA, GPS Y ANTENA PMR/GPS, PROVEEDOR:AIRBUS SLC S.A. DE C.V., FECHA DE ADQUISICION(D/M/A)29/08/2018, RECURSO:FORTASEG  | S/M         | TPM700       | 82,047.96       |
| 51148  | RADIO MOVIL          | CON KIT DE INSTALACION DASHBOARD Y ANTENA INCLUYE FILTRO ESTABILIZADOR, BOCINA EXTERNA, GPS Y ANTENA PMR/GPS, PROVEEDOR:AIRBUS SLC S.A. DE C.V., FECHA DE ADQUISICION(D/M/A)29/08/2018, RECURSO:FORTASEG  | S/M         | TPM700       | 82,047.96       |
| 51149  | RADIO MOVIL          | CON KIT DE INSTALACION DASHBOARD Y ANTENA INCLUYE FILTRO ESTABILIZADOR, BOCINA EXTERNA, GPS Y ANTENA PMR/GPS, PROVEEDOR:AIRBUS SLC S.A. DE C.V., FECHA DE ADQUISICION(D/M/A)29/08/2018, RECURSO:FORTASEG  | S/M         | TPM700       | 82,047.96       |
| 51150  | TERMINAL             | PORTATIL TETRAPOL INCLUYE CARGADOR DE ESCRITORIO, CLIP Y MICROPERA, PROVEEDOR:AIRBUS SLC S.A. DE C.V., FECHA DE ADQUISICION(D/M/A)29/08/2018, RECURSO:FORTASEG  | S/M         | TPH900       | 32,225.96       |
| 51151  | TERMINAL             | PORTATIL TETRAPOL INCLUYE CARGADOR DE ESCRITORIO, CLIP Y MICROPERA, PROVEEDOR:AIRBUS SLC S.A. DE C.V., FECHA DE ADQUISICION(D/M/A)29/08/2018, RECURSO:FORTASEG  | S/M         | TPH900       | 32,225.96       |
| 51152  | TERMINAL             | PORTATIL TETRAPOL INCLUYE CARGADOR DE ESCRITORIO, CLIP Y MICROPERA, PROVEEDOR:AIRBUS SLC S.A. DE C.V., FECHA DE ADQUISICION(D/M/A)29/08/2018, RECURSO:FORTASEG  | S/M         | TPH900       | 32,225.96       |
| 51153  | TERMINAL             | PORTATIL TETRAPOL INCLUYE CARGADOR DE ESCRITORIO, CLIP Y MICROPERA, PROVEEDOR:AIRBUS SLC S.A. DE C.V., FECHA DE ADQUISICION(D/M/A)29/08/2018, RECURSO:FORTASEG  | S/M         | TPH900       | 32,225.96       |
| 51154  | TERMINAL             | PORTATIL TETRAPOL INCLUYE CARGADOR DE ESCRITORIO, CLIP Y MICROPERA, PROVEEDOR:AIRBUS SLC S.A. DE C.V., FECHA DE ADQUISICION(D/M/A)29/08/2018, RECURSO:FORTASEG  | S/M         | TPH900       | 32,225.96       |
| 51155  | TERMINAL             | PORTATIL TETRAPOL INCLUYE CARGADOR DE ESCRITORIO, CLIP Y MICROPERA, PROVEEDOR:AIRBUS SLC S.A. DE C.V., FECHA DE ADQUISICION(D/M/A)29/08/2018, RECURSO:FORTASEG  | S/M         | TPH900       | 32,225.96       |
| 51156  | TERMINAL             | PORTATIL TETRAPOL INCLUYE CARGADOR DE ESCRITORIO, CLIP Y MICROPERA, PROVEEDOR:AIRBUS SLC S.A. DE C.V., FECHA DE ADQUISICION(D/M/A)29/08/2018, RECURSO:FORTASEG  | S/M         | TPH900       | 32,225.96       |
| 51157  | TERMINAL             | PORTATIL TETRAPOL INCLUYE CARGADOR DE ESCRITORIO, CLIP Y MICROPERA, PROVEEDOR:AIRBUS SLC S.A. DE C.V., FECHA DE ADQUISICION(D/M/A)29/08/2018, RECURSO:FORTASEG  | S/M         | TPH900       | 32,225.96       |

H. AYUNTAMIENTO DE VERACRUZ, VER.  
RELACIÓN DE BIENES MUEBLES QUE COMPONEN EL PATRIMONIO  
CUENTA PÚBLICA 2023

| CÓDIGO | DESCRIPCIÓN DEL BIEN |   |          | VALOR EN LIBROS |           |
|--------|----------------------|---|----------|-----------------|-----------|
| 51158  | TERMINAL             | PORTÁTIL TETRAPOL INCLUYE CARGADOR DE ESCRITORIO, CLIP Y MICROPERA, PROVEEDOR:AIRBUS SLC S.A. DE C.V., FECHA DE ADQUISICION(D/M/A)29/08/2018, RECURSO:FORTASEG  | S/M      | TPH900          | 32,225.96 |
| 51159  | TERMINAL             | PORTÁTIL TETRAPOL INCLUYE CARGADOR DE ESCRITORIO, CLIP Y MICROPERA, PROVEEDOR:AIRBUS SLC S.A. DE C.V., FECHA DE ADQUISICION(D/M/A)29/08/2018, RECURSO:FORTASEG  | S/M      | TPH900          | 32,225.96 |
| 51160  | TERMINAL             | PORTÁTIL TETRAPOL INCLUYE CARGADOR DE ESCRITORIO, CLIP Y MICROPERA, PROVEEDOR:AIRBUS SLC S.A. DE C.V., FECHA DE ADQUISICION(D/M/A)29/08/2018, RECURSO:FORTASEG  | S/M      | TPH900          | 32,225.96 |
| 51161  | TERMINAL             | PORTÁTIL TETRAPOL INCLUYE CARGADOR DE ESCRITORIO, CLIP Y MICROPERA, PROVEEDOR:AIRBUS SLC S.A. DE C.V., FECHA DE ADQUISICION(D/M/A)29/08/2018, RECURSO:FORTASEG  | S/M      | TPH900          | 32,225.96 |
| 51162  | TERMINAL             | PORTÁTIL TETRAPOL INCLUYE CARGADOR DE ESCRITORIO, CLIP Y MICROPERA, PROVEEDOR:AIRBUS SLC S.A. DE C.V., FECHA DE ADQUISICION(D/M/A)29/08/2018, RECURSO:FORTASEG  | S/M      | TPH900          | 32,225.96 |
| 51163  | TERMINAL             | PORTÁTIL TETRAPOL INCLUYE CARGADOR DE ESCRITORIO, CLIP Y MICROPERA, PROVEEDOR:AIRBUS SLC S.A. DE C.V., FECHA DE ADQUISICION(D/M/A)29/08/2018, RECURSO:FORTASEG  | S/M      | TPH900          | 32,225.96 |
| 51164  | TERMINAL             | PORTÁTIL TETRAPOL INCLUYE CARGADOR DE ESCRITORIO, CLIP Y MICROPERA, PROVEEDOR:AIRBUS SLC S.A. DE C.V., FECHA DE ADQUISICION(D/M/A)29/08/2018, RECURSO:FORTASEG  | S/M      | TPH900          | 32,225.96 |
| 51165  | TERMINAL             | PORTÁTIL TETRAPOL INCLUYE CARGADOR DE ESCRITORIO, CLIP Y MICROPERA, PROVEEDOR:AIRBUS SLC S.A. DE C.V., FECHA DE ADQUISICION(D/M/A)29/08/2018, RECURSO:FORTASEG  | S/M      | TPH900          | 32,225.96 |
| 51166  | TERMINAL             | PORTÁTIL TETRAPOL INCLUYE CARGADOR DE ESCRITORIO, CLIP Y MICROPERA, PROVEEDOR:AIRBUS SLC S.A. DE C.V., FECHA DE ADQUISICION(D/M/A)29/08/2018, RECURSO:FORTASEG  | S/M      | TPH900          | 32,225.96 |
| 51167  | TERMINAL             | PORTÁTIL TETRAPOL INCLUYE CARGADOR DE ESCRITORIO, CLIP Y MICROPERA, PROVEEDOR:AIRBUS SLC S.A. DE C.V., FECHA DE ADQUISICION(D/M/A)29/08/2018, RECURSO:FORTASEG  | S/M      | TPH900          | 32,225.96 |
| 51168  | TERMINAL             | PORTÁTIL TETRAPOL INCLUYE CARGADOR DE ESCRITORIO, CLIP Y MICROPERA, PROVEEDOR:AIRBUS SLC S.A. DE C.V., FECHA DE ADQUISICION(D/M/A)29/08/2018, RECURSO:FORTASEG  | S/M      | TPH900          | 32,225.96 |
| 51169  | TERMINAL             | PORTÁTIL TETRAPOL INCLUYE CARGADOR DE ESCRITORIO, CLIP Y MICROPERA, PROVEEDOR:AIRBUS SLC S.A. DE C.V., FECHA DE ADQUISICION(D/M/A)29/08/2018, RECURSO:FORTASEG  | S/M      | TPH900          | 32,225.96 |
| 51170  | TERMINAL             | PORTÁTIL TETRAPOL INCLUYE CARGADOR DE ESCRITORIO, CLIP Y MICROPERA, PROVEEDOR:AIRBUS SLC S.A. DE C.V., FECHA DE ADQUISICION(D/M/A)29/08/2018, RECURSO:FORTASEG  | S/M      | TPH900          | 32,225.96 |
| 51171  | TERMINAL             | PORTÁTIL TETRAPOL INCLUYE CARGADOR DE ESCRITORIO, CLIP Y MICROPERA, PROVEEDOR:AIRBUS SLC S.A. DE C.V., FECHA DE ADQUISICION(D/M/A)29/08/2018, RECURSO:FORTASEG  | S/M      | TPH900          | 32,225.96 |
| 51172  | TERMINAL             | PORTÁTIL TETRAPOL INCLUYE CARGADOR DE ESCRITORIO, CLIP Y MICROPERA, PROVEEDOR:AIRBUS SLC S.A. DE C.V., FECHA DE ADQUISICION(D/M/A)29/08/2018, RECURSO:FORTASEG  | S/M      | TPH900          | 32,225.96 |
| 51173  | TERMINAL             | PORTÁTIL TETRAPOL INCLUYE CARGADOR DE ESCRITORIO, CLIP Y MICROPERA, PROVEEDOR:AIRBUS SLC S.A. DE C.V., FECHA DE ADQUISICION(D/M/A)29/08/2018, RECURSO:FORTASEG  | S/M      | TPH900          | 32,225.96 |
| 51174  | TERMINAL             | PORTÁTIL TETRAPOL INCLUYE CARGADOR DE ESCRITORIO, CLIP Y MICROPERA, PROVEEDOR:AIRBUS SLC S.A. DE C.V., FECHA DE ADQUISICION(D/M/A)29/08/2018, RECURSO:FORTASEG  | S/M      | TPH900          | 32,225.96 |
| 51175  | TERMINAL             | PORTÁTIL TETRAPOL INCLUYE CARGADOR DE ESCRITORIO, CLIP Y MICROPERA, PROVEEDOR:AIRBUS SLC S.A. DE C.V., FECHA DE ADQUISICION(D/M/A)29/08/2018, RECURSO:FORTASEG  | S/M      | TPH900          | 32,225.96 |
| 51176  | TERMINAL             | PORTÁTIL TETRAPOL INCLUYE CARGADOR DE ESCRITORIO, CLIP Y MICROPERA, PROVEEDOR:AIRBUS SLC S.A. DE C.V., FECHA DE ADQUISICION(D/M/A)29/08/2018, RECURSO:FORTASEG  | S/M      | TPH900          | 32,225.96 |
| 51177  | TERMINAL             | PORTÁTIL TETRAPOL INCLUYE CARGADOR DE ESCRITORIO, CLIP Y MICROPERA, PROVEEDOR:AIRBUS SLC S.A. DE C.V., FECHA DE ADQUISICION(D/M/A)29/08/2018, RECURSO:FORTASEG  | S/M      | TPH900          | 32,225.96 |
| 51178  | TERMINAL             | PORTÁTIL TETRAPOL INCLUYE CARGADOR DE ESCRITORIO, CLIP Y MICROPERA, PROVEEDOR:AIRBUS SLC S.A. DE C.V., FECHA DE ADQUISICION(D/M/A)29/08/2018, RECURSO:FORTASEG  | S/M      | TPH900          | 32,225.96 |
| 51179  | TERMINAL             | PORTÁTIL TETRAPOL INCLUYE CARGADOR DE ESCRITORIO, CLIP Y MICROPERA, PROVEEDOR:AIRBUS SLC S.A. DE C.V., FECHA DE ADQUISICION(D/M/A)29/08/2018, RECURSO:FORTASEG  | S/M      | TPH900          | 32,225.96 |
| 51183  | BICICLETA            | RANGER R-26, EQUIPADA COMO PATRULLA CON BALIZAMIENTO RELATIVO AL CONTRATO NO. MVER-LS-FORTASEG-003-18-C-M-01, CUADRO DE ACERO INOXIDABLE, RINES 26", RAYOS, NEUMATICOS, ASIENTO ANATOMICO, PALANCA DE CAMBIOS, FRENO, SISTEMA DE BIELA, PEDALES, PIÑON, BOMBA DE AIRE, CANASTILLA TRASERA, JUEGO DE ILUMINACION TACTICA (CODIGOS DE POLICIA) DELANTEROS Y TRASEROS CON BATERIA RECARGABLE, PROVEEDOR: COMERXIA S.A. DE C.V., FECHA DE ADQUISICION(D/M/A): 02/08/2018, RECURSO: FORTASEG | MERCURIO | S/M             | 10,911.99 |
| 51184  | BICICLETA            | RANGER R-26, EQUIPADA COMO PATRULLA CON BALIZAMIENTO RELATIVO AL CONTRATO NO. MVER-LS-FORTASEG-003-18-C-M-01, CUADRO DE ACERO INOXIDABLE, RINES 26", RAYOS, NEUMATICOS, ASIENTO ANATOMICO, PALANCA DE CAMBIOS, FRENO, SISTEMA DE BIELA, PEDALES, PIÑON, BOMBA DE AIRE, CANASTILLA TRASERA, JUEGO DE ILUMINACION TACTICA (CODIGOS DE POLICIA) DELANTEROS Y TRASEROS CON BATERIA RECARGABLE, PROVEEDOR: COMERXIA S.A. DE C.V., FECHA DE ADQUISICION(D/M/A): 02/08/2018, RECURSO: FORTASEG | MERCURIO | S/M             | 10,912.00 |



H. AYUNTAMIENTO DE VERACRUZ, VER.  
RELACIÓN DE BIENES MUEBLES QUE COMPONEN EL PATRIMONIO  
CUENTA PÚBLICA 2023

| CÓDIGO | DESCRIPCIÓN DEL BIEN   |   |                | VALOR EN LIBROS |           |
|--------|------------------------|---|----------------|-----------------|-----------|
| 51185  | BICICLETA              | RANGER R-26, EQUIPADA COMO PATRULLA CON BALIZAMIENTO RELATIVO AL CONTRATO NO. MVER-LS-FORTASEG-003-18-C-M-01, CUADRO DE ACERO INOXIDABLE, RINES 26". RAYOS, NEUMATICOS, ASIENTO ANATOMICO, PALANCA DE CAMBIOS, FRENOS, SISTEMA DE BIELA, PEDALES, PIÑON, BOMBA DE AIRE, CANASTILLA TRASERA, JUEGO DE ILUMINACION TACTICA (CODIGOS DE POLICIA) DELANTEROS Y TRASEROS CON BATERIA RECARGABLE, PROVEEDOR: COMERXIA S.A. DE C.V., FECHA DE ADQUISICION (D/M/A): 02/08/2018, RECURSO: FORTASEG   | MERCURIO       | S/M             | 10,912.00 |
| 51186  | BICICLETA              | RANGER R-26, EQUIPADA COMO PATRULLA CON BALIZAMIENTO RELATIVO AL CONTRATO NO. MVER-LS-FORTASEG-003-18-C-M-01, CUADRO DE ACERO INOXIDABLE, RINES 26". RAYOS, NEUMATICOS, ASIENTO ANATOMICO, PALANCA DE CAMBIOS, FRENOS, SISTEMA DE BIELA, PEDALES, PIÑON, BOMBA DE AIRE, CANASTILLA TRASERA, JUEGO DE ILUMINACION TACTICA (CODIGOS DE POLICIA) DELANTEROS Y TRASEROS CON BATERIA RECARGABLE, PROVEEDOR: COMERXIA S.A. DE C.V., FECHA DE ADQUISICION (D/M/A): 02/08/2018, RECURSO: FORTASEG   | MERCURIO       | S/M             | 10,912.00 |
| 51187  | BICICLETA              | RANGER R-26, EQUIPADA COMO PATRULLA CON BALIZAMIENTO RELATIVO AL CONTRATO NO. MVER-LS-FORTASEG-003-18-C-M-01, CUADRO DE ACERO INOXIDABLE, RINES 26". RAYOS, NEUMATICOS, ASIENTO ANATOMICO, PALANCA DE CAMBIOS, FRENOS, SISTEMA DE BIELA, PEDALES, PIÑON, BOMBA DE AIRE, CANASTILLA TRASERA, JUEGO DE ILUMINACION TACTICA (CODIGOS DE POLICIA) DELANTEROS Y TRASEROS CON BATERIA RECARGABLE, PROVEEDOR: COMERXIA S.A. DE C.V., FECHA DE ADQUISICION (D/M/A): 02/08/2018, RECURSO: FORTASEG   | MERCURIO       | S/M             | 10,912.00 |
| 51188  | BICICLETA              | RANGER R-26, EQUIPADA COMO PATRULLA CON BALIZAMIENTO RELATIVO AL CONTRATO NO. MVER-LS-FORTASEG-003-18-C-M-01, CUADRO DE ACERO INOXIDABLE, RINES 26". RAYOS, NEUMATICOS, ASIENTO ANATOMICO, PALANCA DE CAMBIOS, FRENOS, SISTEMA DE BIELA, PEDALES, PIÑON, BOMBA DE AIRE, CANASTILLA TRASERA, JUEGO DE ILUMINACION TACTICA (CODIGOS DE POLICIA) DELANTEROS Y TRASEROS CON BATERIA RECARGABLE, PROVEEDOR: COMERXIA S.A. DE C.V., FECHA DE ADQUISICION (D/M/A): 02/08/2018, RECURSO: FORTASEG   | MERCURIO       | S/M             | 10,912.00 |
| 51189  | BICICLETA              | RANGER R-26, EQUIPADA COMO PATRULLA CON BALIZAMIENTO RELATIVO AL CONTRATO NO. MVER-LS-FORTASEG-003-18-C-M-01, CUADRO DE ACERO INOXIDABLE, RINES 26". RAYOS, NEUMATICOS, ASIENTO ANATOMICO, PALANCA DE CAMBIOS, FRENOS, SISTEMA DE BIELA, PEDALES, PIÑON, BOMBA DE AIRE, CANASTILLA TRASERA, JUEGO DE ILUMINACION TACTICA (CODIGOS DE POLICIA) DELANTEROS Y TRASEROS CON BATERIA RECARGABLE, PROVEEDOR: COMERXIA S.A. DE C.V., FECHA DE ADQUISICION (D/M/A): 02/08/2018, RECURSO: FORTASEG   | MERCURIO       | S/M             | 10,912.00 |
| 51190  | BICICLETA              | RANGER R-26, EQUIPADA COMO PATRULLA CON BALIZAMIENTO RELATIVO AL CONTRATO NO. MVER-LS-FORTASEG-003-18-C-M-01, CUADRO DE ACERO INOXIDABLE, RINES 26". RAYOS, NEUMATICOS, ASIENTO ANATOMICO, PALANCA DE CAMBIOS, FRENOS, SISTEMA DE BIELA, PEDALES, PIÑON, BOMBA DE AIRE, CANASTILLA TRASERA, JUEGO DE ILUMINACION TACTICA (CODIGOS DE POLICIA) DELANTEROS Y TRASEROS CON BATERIA RECARGABLE, PROVEEDOR: COMERXIA S.A. DE C.V., FECHA DE ADQUISICION (D/M/A): 02/08/2018, RECURSO: FORTASEG   | MERCURIO       | S/M             | 10,912.00 |
| 51191  | BICICLETA              | RANGER R-26, EQUIPADA COMO PATRULLA CON BALIZAMIENTO RELATIVO AL CONTRATO NO. MVER-LS-FORTASEG-003-18-C-M-01, CUADRO DE ACERO INOXIDABLE, RINES 26". RAYOS, NEUMATICOS, ASIENTO ANATOMICO, PALANCA DE CAMBIOS, FRENOS, SISTEMA DE BIELA, PEDALES, PIÑON, BOMBA DE AIRE, CANASTILLA TRASERA, JUEGO DE ILUMINACION TACTICA (CODIGOS DE POLICIA) DELANTEROS Y TRASEROS CON BATERIA RECARGABLE, PROVEEDOR: COMERXIA S.A. DE C.V., FECHA DE ADQUISICION (D/M/A): 02/08/2018, RECURSO: FORTASEG   | MERCURIO       | S/M             | 10,912.00 |
| 51192  | BICICLETA              | RANGER R-26, EQUIPADA COMO PATRULLA CON BALIZAMIENTO RELATIVO AL CONTRATO NO. MVER-LS-FORTASEG-003-18-C-M-01, CUADRO DE ACERO INOXIDABLE, RINES 26". RAYOS, NEUMATICOS, ASIENTO ANATOMICO, PALANCA DE CAMBIOS, FRENOS, SISTEMA DE BIELA, PEDALES, PIÑON, BOMBA DE AIRE, CANASTILLA TRASERA, JUEGO DE ILUMINACION TACTICA (CODIGOS DE POLICIA) DELANTEROS Y TRASEROS CON BATERIA RECARGABLE, PROVEEDOR: COMERXIA S.A. DE C.V., FECHA DE ADQUISICION (D/M/A): 02/08/2018, RECURSO: FORTASEG   | MERCURIO       | S/M             | 10,912.00 |
| 51206  | PISTOLA SEMIAUTOMATICA | CALIBRE 9 MM, AMBIDIESTRA, SIMPLE Y DOBLE ACCION. INCLUYE UN CARGADOR DE SERVICIO Y 1 ADICIONAL CON CAPACIDAD DE 15 CARTUCHOS, KIT DE LIMPIEZA, MANUAL DE USO Y LA LEYENDA "S.D.N. MEXICO, CD. MX.", NO. IDENTIFICACIÓN B-226, PROVEEDOR: SECRETARIA DE LA DEFENSA NACIONAL, DIRECCIÓN GENERAL DE INDUSTRIA MILITAR D.C.A.M. SDN 150225UM0, FECHA DE ADQUISICION (D/M/A): 03/01/2019, OBSERVACIONES SEGÚN FACTURA: ACTA DE ENTREGA 366/2018, FOLIO NO. 650/2018, PD 382/2018, SPEI DE FECHA 17-OCT-2018, COTIZACION NO. SIDCAM-GOB-140/2018, OFICIOS DE REFERENCIA: SSP/OLOC/045/2019 DE FECHA 8 DE ENERO DE 2019 Y SSP/OLOC/223/2019 DE FECHA 14 DE FEBRERO DE 2019. | PIETRO BERETTA | 92 FS           | 11,143.44 |

**H. AYUNTAMIENTO DE VERACRUZ, VER.  
RELACIÓN DE BIENES MUEBLES QUE COMPONEN EL PATRIMONIO  
CUENTA PÚBLICA 2023**

| CÓDIGO | DESCRIPCIÓN DEL BIEN   |  |                | VALOR EN LIBROS |           |
|--------|------------------------|--|----------------|-----------------|-----------|
| 51207  | PISTOLA SEMIAUTOMATICA | CALIBRE 9 MM, AMBIDIESTRA, SIMPLE Y DOBLE ACCION. INCLUYE UN CARGADOR DE SERVICIO Y 1 ADICIONAL CON CAPACIDAD DE 15 CARTUCHOS, KIT DE LIMPIEZA, MANUAL DE USO Y LA LEYENDA "S.D.N. MEXICO, CD. MX.", NO. IDENTIFICACIÓN B-226, PROVEEDOR: SECRETARÍA DE LA DEFENSA NACIONAL, DIRECCIÓN GENERAL DE INDUSTRIA MILITAR D.C.A.M. SDN 150225UM0, FECHA DE ADQUISICION(D/M/A):03/01/2019, OBSERVACIONES SEGÚN FACTURA: ACTA DE ENTREGA 366/2018, FOLIO NO.650/2018, PD 382/2018, SPEI DE FECHA 17-OCT-2018, COTIZACION NO. SIDCAM-GOB-140/2018, OFICIOS DE REFERENCIA: SSP/OLOC/045/2019 DE FECHA 8 DE ENERO DE 2019 Y SSP/OLOC/223/2019 DE FECHA 14 DE FEBRERO DE 2019. | PIETRO BERETTA | 92 FS           | 11,143.44 |
| 51208  | PISTOLA SEMIAUTOMATICA | CALIBRE 9 MM, AMBIDIESTRA, SIMPLE Y DOBLE ACCION. INCLUYE UN CARGADOR DE SERVICIO Y 1 ADICIONAL CON CAPACIDAD DE 15 CARTUCHOS, KIT DE LIMPIEZA, MANUAL DE USO Y LA LEYENDA "S.D.N. MEXICO, CD. MX.", NO. IDENTIFICACIÓN B-226, PROVEEDOR: SECRETARÍA DE LA DEFENSA NACIONAL, DIRECCIÓN GENERAL DE INDUSTRIA MILITAR D.C.A.M. SDN 150225UM0, FECHA DE ADQUISICION(D/M/A):03/01/2019, OBSERVACIONES SEGÚN FACTURA: ACTA DE ENTREGA 366/2018, FOLIO NO.650/2018, PD 382/2018, SPEI DE FECHA 17-OCT-2018, COTIZACION NO. SIDCAM-GOB-140/2018, OFICIOS DE REFERENCIA: SSP/OLOC/045/2019 DE FECHA 8 DE ENERO DE 2019 Y SSP/OLOC/223/2019 DE FECHA 14 DE FEBRERO DE 2019. | PIETRO BERETTA | 92 FS           | 11,143.44 |
| 51209  | PISTOLA SEMIAUTOMATICA | CALIBRE 9 MM, AMBIDIESTRA, SIMPLE Y DOBLE ACCION. INCLUYE UN CARGADOR DE SERVICIO Y 1 ADICIONAL CON CAPACIDAD DE 15 CARTUCHOS, KIT DE LIMPIEZA, MANUAL DE USO Y LA LEYENDA "S.D.N. MEXICO, CD. MX.", NO. IDENTIFICACIÓN B-226, PROVEEDOR: SECRETARÍA DE LA DEFENSA NACIONAL, DIRECCIÓN GENERAL DE INDUSTRIA MILITAR D.C.A.M. SDN 150225UM0, FECHA DE ADQUISICION(D/M/A):03/01/2019, OBSERVACIONES SEGÚN FACTURA: ACTA DE ENTREGA 366/2018, FOLIO NO.650/2018, PD 382/2018, SPEI DE FECHA 17-OCT-2018, COTIZACION NO. SIDCAM-GOB-140/2018, OFICIOS DE REFERENCIA: SSP/OLOC/045/2019 DE FECHA 8 DE ENERO DE 2019 Y SSP/OLOC/223/2019 DE FECHA 14 DE FEBRERO DE 2019. | PIETRO BERETTA | 92 FS           | 11,143.44 |
| 51210  | PISTOLA SEMIAUTOMATICA | CALIBRE 9 MM, AMBIDIESTRA, SIMPLE Y DOBLE ACCION. INCLUYE UN CARGADOR DE SERVICIO Y 1 ADICIONAL CON CAPACIDAD DE 15 CARTUCHOS, KIT DE LIMPIEZA, MANUAL DE USO Y LA LEYENDA "S.D.N. MEXICO, CD. MX.", NO. IDENTIFICACIÓN B-226, PROVEEDOR: SECRETARÍA DE LA DEFENSA NACIONAL, DIRECCIÓN GENERAL DE INDUSTRIA MILITAR D.C.A.M. SDN 150225UM0, FECHA DE ADQUISICION(D/M/A):03/01/2019, OBSERVACIONES SEGÚN FACTURA: ACTA DE ENTREGA 366/2018, FOLIO NO.650/2018, PD 382/2018, SPEI DE FECHA 17-OCT-2018, COTIZACION NO. SIDCAM-GOB-140/2018, OFICIOS DE REFERENCIA: SSP/OLOC/045/2019 DE FECHA 8 DE ENERO DE 2019 Y SSP/OLOC/223/2019 DE FECHA 14 DE FEBRERO DE 2019. | PIETRO BERETTA | 92 FS           | 11,143.44 |
| 51211  | PISTOLA SEMIAUTOMATICA | CALIBRE 9 MM, AMBIDIESTRA, SIMPLE Y DOBLE ACCION. INCLUYE UN CARGADOR DE SERVICIO Y 1 ADICIONAL CON CAPACIDAD DE 15 CARTUCHOS, KIT DE LIMPIEZA, MANUAL DE USO Y LA LEYENDA "S.D.N. MEXICO, CD. MX.", NO. IDENTIFICACIÓN B-226, PROVEEDOR: SECRETARÍA DE LA DEFENSA NACIONAL, DIRECCIÓN GENERAL DE INDUSTRIA MILITAR D.C.A.M. SDN 150225UM0, FECHA DE ADQUISICION(D/M/A):03/01/2019, OBSERVACIONES SEGÚN FACTURA: ACTA DE ENTREGA 366/2018, FOLIO NO.650/2018, PD 382/2018, SPEI DE FECHA 17-OCT-2018, COTIZACION NO. SIDCAM-GOB-140/2018, OFICIOS DE REFERENCIA: SSP/OLOC/045/2019 DE FECHA 8 DE ENERO DE 2019 Y SSP/OLOC/223/2019 DE FECHA 14 DE FEBRERO DE 2019. | PIETRO BERETTA | 92 FS           | 11,143.44 |
| 51212  | PISTOLA SEMIAUTOMATICA | CALIBRE 9 MM, AMBIDIESTRA, SIMPLE Y DOBLE ACCION. INCLUYE UN CARGADOR DE SERVICIO Y 1 ADICIONAL CON CAPACIDAD DE 15 CARTUCHOS, KIT DE LIMPIEZA, MANUAL DE USO Y LA LEYENDA "S.D.N. MEXICO, CD. MX.", NO. IDENTIFICACIÓN B-226, PROVEEDOR: SECRETARÍA DE LA DEFENSA NACIONAL, DIRECCIÓN GENERAL DE INDUSTRIA MILITAR D.C.A.M. SDN 150225UM0, FECHA DE ADQUISICION(D/M/A):03/01/2019, OBSERVACIONES SEGÚN FACTURA: ACTA DE ENTREGA 366/2018, FOLIO NO.650/2018, PD 382/2018, SPEI DE FECHA 17-OCT-2018, COTIZACION NO. SIDCAM-GOB-140/2018, OFICIOS DE REFERENCIA: SSP/OLOC/045/2019 DE FECHA 8 DE ENERO DE 2019 Y SSP/OLOC/223/2019 DE FECHA 14 DE FEBRERO DE 2019. | PIETRO BERETTA | 92 FS           | 11,143.44 |
| 51213  | PISTOLA SEMIAUTOMATICA | CALIBRE 9 MM, AMBIDIESTRA, SIMPLE Y DOBLE ACCION. INCLUYE UN CARGADOR DE SERVICIO Y 1 ADICIONAL CON CAPACIDAD DE 15 CARTUCHOS, KIT DE LIMPIEZA, MANUAL DE USO Y LA LEYENDA "S.D.N. MEXICO, CD. MX.", NO. IDENTIFICACIÓN B-226, PROVEEDOR: SECRETARÍA DE LA DEFENSA NACIONAL, DIRECCIÓN GENERAL DE INDUSTRIA MILITAR D.C.A.M. SDN 150225UM0, FECHA DE ADQUISICION(D/M/A):03/01/2019, OBSERVACIONES SEGÚN FACTURA: ACTA DE ENTREGA 366/2018, FOLIO NO.650/2018, PD 382/2018, SPEI DE FECHA 17-OCT-2018, COTIZACION NO. SIDCAM-GOB-140/2018, OFICIOS DE REFERENCIA: SSP/OLOC/045/2019 DE FECHA 8 DE ENERO DE 2019 Y SSP/OLOC/223/2019 DE FECHA 14 DE FEBRERO DE 2019. | PIETRO BERETTA | 92 FS           | 11,143.44 |

H. AYUNTAMIENTO DE VERACRUZ, VER.  
RELACIÓN DE BIENES MUEBLES QUE COMPONEN EL PATRIMONIO  
CUENTA PÚBLICA 2023

| CÓDIGO | DESCRIPCIÓN DEL BIEN   |  |                | VALOR EN LIBROS |           |
|--------|------------------------|--|----------------|-----------------|-----------|
| 51214  | PISTOLA SEMIAUTOMATICA | CALIBRE 9 MM, AMBIDIESTRA, SIMPLE Y DOBLE ACCION. INCLUYE UN CARGADOR DE SERVICIO Y 1 ADICIONAL CON CAPACIDAD DE 15 CARTUCHOS, KIT DE LIMPIEZA, MANUAL DE USO Y LA LEYENDA "S.D.N. MEXICO, CD. MX.", NO. IDENTIFICACIÓN B-226, PROVEEDOR: SECRETARÍA DE LA DEFENSA NACIONAL, DIRECCIÓN GENERAL DE INDUSTRIA MILITAR D.C.A.M. SDN 150225UM0, FECHA DE ADQUISICION(D/M/A):03/01/2019, OBSERVACIONES SEGÚN FACTURA: ACTA DE ENTREGA 366/2018, FOLIO NO.650/2018, PD 382/2018, SPEI DE FECHA 17-OCT-2018, COTIZACION NO. SIDCAM-GOB-140/2018, OFICIOS DE REFERENCIA: SSP/OLOC/045/2019 DE FECHA 8 DE ENERO DE 2019 Y SSP/OLOC/223/2019 DE FECHA 14 DE FEBRERO DE 2019. | PIETRO BERETTA | 92 FS           | 11,143.44 |
| 51215  | PISTOLA SEMIAUTOMATICA | CALIBRE 9 MM, AMBIDIESTRA, SIMPLE Y DOBLE ACCION. INCLUYE UN CARGADOR DE SERVICIO Y 1 ADICIONAL CON CAPACIDAD DE 15 CARTUCHOS, KIT DE LIMPIEZA, MANUAL DE USO Y LA LEYENDA "S.D.N. MEXICO, CD. MX.", NO. IDENTIFICACIÓN B-226, PROVEEDOR: SECRETARÍA DE LA DEFENSA NACIONAL, DIRECCIÓN GENERAL DE INDUSTRIA MILITAR D.C.A.M. SDN 150225UM0, FECHA DE ADQUISICION(D/M/A):03/01/2019, OBSERVACIONES SEGÚN FACTURA: ACTA DE ENTREGA 366/2018, FOLIO NO.650/2018, PD 382/2018, SPEI DE FECHA 17-OCT-2018, COTIZACION NO. SIDCAM-GOB-140/2018, OFICIOS DE REFERENCIA: SSP/OLOC/045/2019 DE FECHA 8 DE ENERO DE 2019 Y SSP/OLOC/223/2019 DE FECHA 14 DE FEBRERO DE 2019. | PIETRO BERETTA | 92 FS           | 11,143.44 |
| 51216  | PISTOLA SEMIAUTOMATICA | CALIBRE 9 MM, AMBIDIESTRA, SIMPLE Y DOBLE ACCION. INCLUYE UN CARGADOR DE SERVICIO Y 1 ADICIONAL CON CAPACIDAD DE 15 CARTUCHOS, KIT DE LIMPIEZA, MANUAL DE USO Y LA LEYENDA "S.D.N. MEXICO, CD. MX.", NO. IDENTIFICACIÓN B-226, PROVEEDOR: SECRETARÍA DE LA DEFENSA NACIONAL, DIRECCIÓN GENERAL DE INDUSTRIA MILITAR D.C.A.M. SDN 150225UM0, FECHA DE ADQUISICION(D/M/A):03/01/2019, OBSERVACIONES SEGÚN FACTURA: ACTA DE ENTREGA 366/2018, FOLIO NO.650/2018, PD 382/2018, SPEI DE FECHA 17-OCT-2018, COTIZACION NO. SIDCAM-GOB-140/2018, OFICIOS DE REFERENCIA: SSP/OLOC/045/2019 DE FECHA 8 DE ENERO DE 2019 Y SSP/OLOC/223/2019 DE FECHA 14 DE FEBRERO DE 2019. | PIETRO BERETTA | 92 FS           | 11,143.44 |
| 51217  | PISTOLA SEMIAUTOMATICA | CALIBRE 9 MM, AMBIDIESTRA, SIMPLE Y DOBLE ACCION. INCLUYE UN CARGADOR DE SERVICIO Y 1 ADICIONAL CON CAPACIDAD DE 15 CARTUCHOS, KIT DE LIMPIEZA, MANUAL DE USO Y LA LEYENDA "S.D.N. MEXICO, CD. MX.", NO. IDENTIFICACIÓN B-226, PROVEEDOR: SECRETARÍA DE LA DEFENSA NACIONAL, DIRECCIÓN GENERAL DE INDUSTRIA MILITAR D.C.A.M. SDN 150225UM0, FECHA DE ADQUISICION(D/M/A):03/01/2019, OBSERVACIONES SEGÚN FACTURA: ACTA DE ENTREGA 366/2018, FOLIO NO.650/2018, PD 382/2018, SPEI DE FECHA 17-OCT-2018, COTIZACION NO. SIDCAM-GOB-140/2018, OFICIOS DE REFERENCIA: SSP/OLOC/045/2019 DE FECHA 8 DE ENERO DE 2019 Y SSP/OLOC/223/2019 DE FECHA 14 DE FEBRERO DE 2019. | PIETRO BERETTA | 92 FS           | 11,143.44 |
| 51218  | PISTOLA SEMIAUTOMATICA | CALIBRE 9 MM, AMBIDIESTRA, SIMPLE Y DOBLE ACCION. INCLUYE UN CARGADOR DE SERVICIO Y 1 ADICIONAL CON CAPACIDAD DE 15 CARTUCHOS, KIT DE LIMPIEZA, MANUAL DE USO Y LA LEYENDA "S.D.N. MEXICO, CD. MX.", NO. IDENTIFICACIÓN B-226, PROVEEDOR: SECRETARÍA DE LA DEFENSA NACIONAL, DIRECCIÓN GENERAL DE INDUSTRIA MILITAR D.C.A.M. SDN 150225UM0, FECHA DE ADQUISICION(D/M/A):03/01/2019, OBSERVACIONES SEGÚN FACTURA: ACTA DE ENTREGA 366/2018, FOLIO NO.650/2018, PD 382/2018, SPEI DE FECHA 17-OCT-2018, COTIZACION NO. SIDCAM-GOB-140/2018, OFICIOS DE REFERENCIA: SSP/OLOC/045/2019 DE FECHA 8 DE ENERO DE 2019 Y SSP/OLOC/223/2019 DE FECHA 14 DE FEBRERO DE 2019. | PIETRO BERETTA | 92 FS           | 11,143.44 |
| 51219  | PISTOLA SEMIAUTOMATICA | CALIBRE 9 MM, AMBIDIESTRA, SIMPLE Y DOBLE ACCION. INCLUYE UN CARGADOR DE SERVICIO Y 1 ADICIONAL CON CAPACIDAD DE 15 CARTUCHOS, KIT DE LIMPIEZA, MANUAL DE USO Y LA LEYENDA "S.D.N. MEXICO, CD. MX.", NO. IDENTIFICACIÓN B-226, PROVEEDOR: SECRETARÍA DE LA DEFENSA NACIONAL, DIRECCIÓN GENERAL DE INDUSTRIA MILITAR D.C.A.M. SDN 150225UM0, FECHA DE ADQUISICION(D/M/A):03/01/2019, OBSERVACIONES SEGÚN FACTURA: ACTA DE ENTREGA 366/2018, FOLIO NO.650/2018, PD 382/2018, SPEI DE FECHA 17-OCT-2018, COTIZACION NO. SIDCAM-GOB-140/2018, OFICIOS DE REFERENCIA: SSP/OLOC/045/2019 DE FECHA 8 DE ENERO DE 2019 Y SSP/OLOC/223/2019 DE FECHA 14 DE FEBRERO DE 2019. | PIETRO BERETTA | 92 FS           | 11,143.44 |
| 51220  | PISTOLA SEMIAUTOMATICA | CALIBRE 9 MM, AMBIDIESTRA, SIMPLE Y DOBLE ACCION. INCLUYE UN CARGADOR DE SERVICIO Y 1 ADICIONAL CON CAPACIDAD DE 15 CARTUCHOS, KIT DE LIMPIEZA, MANUAL DE USO Y LA LEYENDA "S.D.N. MEXICO, CD. MX.", NO. IDENTIFICACIÓN B-226, PROVEEDOR: SECRETARÍA DE LA DEFENSA NACIONAL, DIRECCIÓN GENERAL DE INDUSTRIA MILITAR D.C.A.M. SDN 150225UM0, FECHA DE ADQUISICION(D/M/A):03/01/2019, OBSERVACIONES SEGÚN FACTURA: ACTA DE ENTREGA 366/2018, FOLIO NO.650/2018, PD 382/2018, SPEI DE FECHA 17-OCT-2018, COTIZACION NO. SIDCAM-GOB-140/2018, OFICIOS DE REFERENCIA: SSP/OLOC/045/2019 DE FECHA 8 DE ENERO DE 2019 Y SSP/OLOC/223/2019 DE FECHA 14 DE FEBRERO DE 2019. | PIETRO BERETTA | 92 FS           | 11,143.44 |

H. AYUNTAMIENTO DE VERACRUZ, VER.  
RELACIÓN DE BIENES MUEBLES QUE COMPONEN EL PATRIMONIO  
CUENTA PÚBLICA 2023

| CÓDIGO | DESCRIPCIÓN DEL BIEN   |  |                | VALOR EN LIBROS |           |
|--------|------------------------|--|----------------|-----------------|-----------|
| 51221  | PISTOLA SEMIAUTOMATICA | CALIBRE 9 MM, AMBIDIESTRA, SIMPLE Y DOBLE ACCION. INCLUYE UN CARGADOR DE SERVICIO Y 1 ADICIONAL CON CAPACIDAD DE 15 CARTUCHOS, KIT DE LIMPIEZA, MANUAL DE USO Y LA LEYENDA "S.D.N. MEXICO, CD. MX.", NO. IDENTIFICACIÓN B-226, PROVEEDOR: SECRETARÍA DE LA DEFENSA NACIONAL, DIRECCIÓN GENERAL DE INDUSTRIA MILITAR D.C.A.M. SDN 150225UM0, FECHA DE ADQUISICION(D/M/A):03/01/2019, OBSERVACIONES SEGÚN FACTURA: ACTA DE ENTREGA 366/2018, FOLIO NO.650/2018, PD 382/2018, SPEI DE FECHA 17-OCT-2018, COTIZACION NO. SIDCAM-GOB-140/2018, OFICIOS DE REFERENCIA: SSP/OLOC/045/2019 DE FECHA 8 DE ENERO DE 2019 Y SSP/OLOC/223/2019 DE FECHA 14 DE FEBRERO DE 2019. | PIETRO BERETTA | 92 FS           | 11,143.44 |
| 51222  | PISTOLA SEMIAUTOMATICA | CALIBRE 9 MM, AMBIDIESTRA, SIMPLE Y DOBLE ACCION. INCLUYE UN CARGADOR DE SERVICIO Y 1 ADICIONAL CON CAPACIDAD DE 15 CARTUCHOS, KIT DE LIMPIEZA, MANUAL DE USO Y LA LEYENDA "S.D.N. MEXICO, CD. MX.", NO. IDENTIFICACIÓN B-226, PROVEEDOR: SECRETARÍA DE LA DEFENSA NACIONAL, DIRECCIÓN GENERAL DE INDUSTRIA MILITAR D.C.A.M. SDN 150225UM0, FECHA DE ADQUISICION(D/M/A):03/01/2019, OBSERVACIONES SEGÚN FACTURA: ACTA DE ENTREGA 366/2018, FOLIO NO.650/2018, PD 382/2018, SPEI DE FECHA 17-OCT-2018, COTIZACION NO. SIDCAM-GOB-140/2018, OFICIOS DE REFERENCIA: SSP/OLOC/045/2019 DE FECHA 8 DE ENERO DE 2019 Y SSP/OLOC/223/2019 DE FECHA 14 DE FEBRERO DE 2019. | PIETRO BERETTA | 92 FS           | 11,143.44 |
| 51223  | PISTOLA SEMIAUTOMATICA | CALIBRE 9 MM, AMBIDIESTRA, SIMPLE Y DOBLE ACCION. INCLUYE UN CARGADOR DE SERVICIO Y 1 ADICIONAL CON CAPACIDAD DE 15 CARTUCHOS, KIT DE LIMPIEZA, MANUAL DE USO Y LA LEYENDA "S.D.N. MEXICO, CD. MX.", NO. IDENTIFICACIÓN B-226, PROVEEDOR: SECRETARÍA DE LA DEFENSA NACIONAL, DIRECCIÓN GENERAL DE INDUSTRIA MILITAR D.C.A.M. SDN 150225UM0, FECHA DE ADQUISICION(D/M/A):03/01/2019, OBSERVACIONES SEGÚN FACTURA: ACTA DE ENTREGA 366/2018, FOLIO NO.650/2018, PD 382/2018, SPEI DE FECHA 17-OCT-2018, COTIZACION NO. SIDCAM-GOB-140/2018, OFICIOS DE REFERENCIA: SSP/OLOC/045/2019 DE FECHA 8 DE ENERO DE 2019 Y SSP/OLOC/223/2019 DE FECHA 14 DE FEBRERO DE 2019. | PIETRO BERETTA | 92 FS           | 11,143.44 |
| 51224  | PISTOLA SEMIAUTOMATICA | CALIBRE 9 MM, AMBIDIESTRA, SIMPLE Y DOBLE ACCION. INCLUYE UN CARGADOR DE SERVICIO Y 1 ADICIONAL CON CAPACIDAD DE 15 CARTUCHOS, KIT DE LIMPIEZA, MANUAL DE USO Y LA LEYENDA "S.D.N. MEXICO, CD. MX.", NO. IDENTIFICACIÓN B-226, PROVEEDOR: SECRETARÍA DE LA DEFENSA NACIONAL, DIRECCIÓN GENERAL DE INDUSTRIA MILITAR D.C.A.M. SDN 150225UM0, FECHA DE ADQUISICION(D/M/A):03/01/2019, OBSERVACIONES SEGÚN FACTURA: ACTA DE ENTREGA 366/2018, FOLIO NO.650/2018, PD 382/2018, SPEI DE FECHA 17-OCT-2018, COTIZACION NO. SIDCAM-GOB-140/2018, OFICIOS DE REFERENCIA: SSP/OLOC/045/2019 DE FECHA 8 DE ENERO DE 2019 Y SSP/OLOC/223/2019 DE FECHA 14 DE FEBRERO DE 2019. | PIETRO BERETTA | 92 FS           | 11,143.44 |
| 51225  | PISTOLA SEMIAUTOMATICA | CALIBRE 9 MM, AMBIDIESTRA, SIMPLE Y DOBLE ACCION. INCLUYE UN CARGADOR DE SERVICIO Y 1 ADICIONAL CON CAPACIDAD DE 15 CARTUCHOS, KIT DE LIMPIEZA, MANUAL DE USO Y LA LEYENDA "S.D.N. MEXICO, CD. MX.", NO. IDENTIFICACIÓN B-226, PROVEEDOR: SECRETARÍA DE LA DEFENSA NACIONAL, DIRECCIÓN GENERAL DE INDUSTRIA MILITAR D.C.A.M. SDN 150225UM0, FECHA DE ADQUISICION(D/M/A):03/01/2019, OBSERVACIONES SEGÚN FACTURA: ACTA DE ENTREGA 366/2018, FOLIO NO.650/2018, PD 382/2018, SPEI DE FECHA 17-OCT-2018, COTIZACION NO. SIDCAM-GOB-140/2018, OFICIOS DE REFERENCIA: SSP/OLOC/045/2019 DE FECHA 8 DE ENERO DE 2019 Y SSP/OLOC/223/2019 DE FECHA 14 DE FEBRERO DE 2019. | PIETRO BERETTA | 92 FS           | 11,143.44 |
| 51226  | PISTOLA SEMIAUTOMATICA | CALIBRE 9 MM, AMBIDIESTRA, SIMPLE Y DOBLE ACCION. INCLUYE UN CARGADOR DE SERVICIO Y 1 ADICIONAL CON CAPACIDAD DE 15 CARTUCHOS, KIT DE LIMPIEZA, MANUAL DE USO Y LA LEYENDA "S.D.N. MEXICO, CD. MX.", NO. IDENTIFICACIÓN B-226, PROVEEDOR: SECRETARÍA DE LA DEFENSA NACIONAL, DIRECCIÓN GENERAL DE INDUSTRIA MILITAR D.C.A.M. SDN 150225UM0, FECHA DE ADQUISICION(D/M/A):03/01/2019, OBSERVACIONES SEGÚN FACTURA: ACTA DE ENTREGA 366/2018, FOLIO NO.650/2018, PD 382/2018, SPEI DE FECHA 17-OCT-2018, COTIZACION NO. SIDCAM-GOB-140/2018, OFICIOS DE REFERENCIA: SSP/OLOC/045/2019 DE FECHA 8 DE ENERO DE 2019 Y SSP/OLOC/223/2019 DE FECHA 14 DE FEBRERO DE 2019. | PIETRO BERETTA | 92 FS           | 11,143.44 |
| 51227  | PISTOLA SEMIAUTOMATICA | CALIBRE 9 MM, AMBIDIESTRA, SIMPLE Y DOBLE ACCION. INCLUYE UN CARGADOR DE SERVICIO Y 1 ADICIONAL CON CAPACIDAD DE 15 CARTUCHOS, KIT DE LIMPIEZA, MANUAL DE USO Y LA LEYENDA "S.D.N. MEXICO, CD. MX.", NO. IDENTIFICACIÓN B-226, PROVEEDOR: SECRETARÍA DE LA DEFENSA NACIONAL, DIRECCIÓN GENERAL DE INDUSTRIA MILITAR D.C.A.M. SDN 150225UM0, FECHA DE ADQUISICION(D/M/A):03/01/2019, OBSERVACIONES SEGÚN FACTURA: ACTA DE ENTREGA 366/2018, FOLIO NO.650/2018, PD 382/2018, SPEI DE FECHA 17-OCT-2018, COTIZACION NO. SIDCAM-GOB-140/2018, OFICIOS DE REFERENCIA: SSP/OLOC/045/2019 DE FECHA 8 DE ENERO DE 2019 Y SSP/OLOC/223/2019 DE FECHA 14 DE FEBRERO DE 2019. | PIETRO BERETTA | 92 FS           | 11,143.44 |

H. AYUNTAMIENTO DE VERACRUZ, VER.  
RELACIÓN DE BIENES MUEBLES QUE COMPONEN EL PATRIMONIO  
CUENTA PÚBLICA 2023

| CÓDIGO | DESCRIPCIÓN DEL BIEN   |  |                | VALOR EN LIBROS |           |
|--------|------------------------|--|----------------|-----------------|-----------|
| 51228  | PISTOLA SEMIAUTOMATICA | CALIBRE 9 MM, AMBIDIESTRA, SIMPLE Y DOBLE ACCION. INCLUYE UN CARGADOR DE SERVICIO Y 1 ADICIONAL CON CAPACIDAD DE 15 CARTUCHOS, KIT DE LIMPIEZA, MANUAL DE USO Y LA LEYENDA "S.D.N. MEXICO, CD. MX.", NO. IDENTIFICACIÓN B-226, PROVEEDOR: SECRETARÍA DE LA DEFENSA NACIONAL, DIRECCIÓN GENERAL DE INDUSTRIA MILITAR D.C.A.M. SDN 150225UM0, FECHA DE ADQUISICION(D/M/A):03/01/2019, OBSERVACIONES SEGÚN FACTURA: ACTA DE ENTREGA 366/2018, FOLIO NO.650/2018, PD 382/2018, SPEI DE FECHA 17-OCT-2018, COTIZACION NO. SIDCAM-GOB-140/2018, OFICIOS DE REFERENCIA: SSP/OLOC/045/2019 DE FECHA 8 DE ENERO DE 2019 Y SSP/OLOC/223/2019 DE FECHA 14 DE FEBRERO DE 2019. | PIETRO BERETTA | 92 FS           | 11,143.44 |
| 51229  | PISTOLA SEMIAUTOMATICA | CALIBRE 9 MM, AMBIDIESTRA, SIMPLE Y DOBLE ACCION. INCLUYE UN CARGADOR DE SERVICIO Y 1 ADICIONAL CON CAPACIDAD DE 15 CARTUCHOS, KIT DE LIMPIEZA, MANUAL DE USO Y LA LEYENDA "S.D.N. MEXICO, CD. MX.", NO. IDENTIFICACIÓN B-226, PROVEEDOR: SECRETARÍA DE LA DEFENSA NACIONAL, DIRECCIÓN GENERAL DE INDUSTRIA MILITAR D.C.A.M. SDN 150225UM0, FECHA DE ADQUISICION(D/M/A):03/01/2019, OBSERVACIONES SEGÚN FACTURA: ACTA DE ENTREGA 366/2018, FOLIO NO.650/2018, PD 382/2018, SPEI DE FECHA 17-OCT-2018, COTIZACION NO. SIDCAM-GOB-140/2018, OFICIOS DE REFERENCIA: SSP/OLOC/045/2019 DE FECHA 8 DE ENERO DE 2019 Y SSP/OLOC/223/2019 DE FECHA 14 DE FEBRERO DE 2019. | PIETRO BERETTA | 92 FS           | 11,143.44 |
| 51230  | PISTOLA SEMIAUTOMATICA | CALIBRE 9 MM, AMBIDIESTRA, SIMPLE Y DOBLE ACCION. INCLUYE UN CARGADOR DE SERVICIO Y 1 ADICIONAL CON CAPACIDAD DE 15 CARTUCHOS, KIT DE LIMPIEZA, MANUAL DE USO Y LA LEYENDA "S.D.N. MEXICO, CD. MX.", NO. IDENTIFICACIÓN B-226, PROVEEDOR: SECRETARÍA DE LA DEFENSA NACIONAL, DIRECCIÓN GENERAL DE INDUSTRIA MILITAR D.C.A.M. SDN 150225UM0, FECHA DE ADQUISICION(D/M/A):03/01/2019, OBSERVACIONES SEGÚN FACTURA: ACTA DE ENTREGA 366/2018, FOLIO NO.650/2018, PD 382/2018, SPEI DE FECHA 17-OCT-2018, COTIZACION NO. SIDCAM-GOB-140/2018, OFICIOS DE REFERENCIA: SSP/OLOC/045/2019 DE FECHA 8 DE ENERO DE 2019 Y SSP/OLOC/223/2019 DE FECHA 14 DE FEBRERO DE 2019. | PIETRO BERETTA | 92 FS           | 11,143.44 |
| 51231  | PISTOLA SEMIAUTOMATICA | CALIBRE 9 MM, AMBIDIESTRA, SIMPLE Y DOBLE ACCION. INCLUYE UN CARGADOR DE SERVICIO Y 1 ADICIONAL CON CAPACIDAD DE 15 CARTUCHOS, KIT DE LIMPIEZA, MANUAL DE USO Y LA LEYENDA "S.D.N. MEXICO, CD. MX.", NO. IDENTIFICACIÓN B-226, PROVEEDOR: SECRETARÍA DE LA DEFENSA NACIONAL, DIRECCIÓN GENERAL DE INDUSTRIA MILITAR D.C.A.M. SDN 150225UM0, FECHA DE ADQUISICION(D/M/A):03/01/2019, OBSERVACIONES SEGÚN FACTURA: ACTA DE ENTREGA 366/2018, FOLIO NO.650/2018, PD 382/2018, SPEI DE FECHA 17-OCT-2018, COTIZACION NO. SIDCAM-GOB-140/2018, OFICIOS DE REFERENCIA: SSP/OLOC/045/2019 DE FECHA 8 DE ENERO DE 2019 Y SSP/OLOC/223/2019 DE FECHA 14 DE FEBRERO DE 2019. | PIETRO BERETTA | 92 FS           | 11,143.44 |
| 51232  | PISTOLA SEMIAUTOMATICA | CALIBRE 9 MM, AMBIDIESTRA, SIMPLE Y DOBLE ACCION. INCLUYE UN CARGADOR DE SERVICIO Y 1 ADICIONAL CON CAPACIDAD DE 15 CARTUCHOS, KIT DE LIMPIEZA, MANUAL DE USO Y LA LEYENDA "S.D.N. MEXICO, CD. MX.", NO. IDENTIFICACIÓN B-226, PROVEEDOR: SECRETARÍA DE LA DEFENSA NACIONAL, DIRECCIÓN GENERAL DE INDUSTRIA MILITAR D.C.A.M. SDN 150225UM0, FECHA DE ADQUISICION(D/M/A):03/01/2019, OBSERVACIONES SEGÚN FACTURA: ACTA DE ENTREGA 366/2018, FOLIO NO.650/2018, PD 382/2018, SPEI DE FECHA 17-OCT-2018, COTIZACION NO. SIDCAM-GOB-140/2018, OFICIOS DE REFERENCIA: SSP/OLOC/045/2019 DE FECHA 8 DE ENERO DE 2019 Y SSP/OLOC/223/2019 DE FECHA 14 DE FEBRERO DE 2019. | PIETRO BERETTA | 92 FS           | 11,143.44 |
| 51233  | PISTOLA SEMIAUTOMATICA | CALIBRE 9 MM, AMBIDIESTRA, SIMPLE Y DOBLE ACCION. INCLUYE UN CARGADOR DE SERVICIO Y 1 ADICIONAL CON CAPACIDAD DE 15 CARTUCHOS, KIT DE LIMPIEZA, MANUAL DE USO Y LA LEYENDA "S.D.N. MEXICO, CD. MX.", NO. IDENTIFICACIÓN B-226, PROVEEDOR: SECRETARÍA DE LA DEFENSA NACIONAL, DIRECCIÓN GENERAL DE INDUSTRIA MILITAR D.C.A.M. SDN 150225UM0, FECHA DE ADQUISICION(D/M/A):03/01/2019, OBSERVACIONES SEGÚN FACTURA: ACTA DE ENTREGA 366/2018, FOLIO NO.650/2018, PD 382/2018, SPEI DE FECHA 17-OCT-2018, COTIZACION NO. SIDCAM-GOB-140/2018, OFICIOS DE REFERENCIA: SSP/OLOC/045/2019 DE FECHA 8 DE ENERO DE 2019 Y SSP/OLOC/223/2019 DE FECHA 14 DE FEBRERO DE 2019. | PIETRO BERETTA | 92 FS           | 11,143.44 |
| 51234  | PISTOLA SEMIAUTOMATICA | CALIBRE 9 MM, AMBIDIESTRA, SIMPLE Y DOBLE ACCION. INCLUYE UN CARGADOR DE SERVICIO Y 1 ADICIONAL CON CAPACIDAD DE 15 CARTUCHOS, KIT DE LIMPIEZA, MANUAL DE USO Y LA LEYENDA "S.D.N. MEXICO, CD. MX.", NO. IDENTIFICACIÓN B-226, PROVEEDOR: SECRETARÍA DE LA DEFENSA NACIONAL, DIRECCIÓN GENERAL DE INDUSTRIA MILITAR D.C.A.M. SDN 150225UM0, FECHA DE ADQUISICION(D/M/A):03/01/2019, OBSERVACIONES SEGÚN FACTURA: ACTA DE ENTREGA 366/2018, FOLIO NO.650/2018, PD 382/2018, SPEI DE FECHA 17-OCT-2018, COTIZACION NO. SIDCAM-GOB-140/2018, OFICIOS DE REFERENCIA: SSP/OLOC/045/2019 DE FECHA 8 DE ENERO DE 2019 Y SSP/OLOC/223/2019 DE FECHA 14 DE FEBRERO DE 2019. | PIETRO BERETTA | 92 FS           | 11,143.44 |

H. AYUNTAMIENTO DE VERACRUZ, VER.  
RELACIÓN DE BIENES MUEBLES QUE COMPONEN EL PATRIMONIO  
CUENTA PÚBLICA 2023

| CÓDIGO | DESCRIPCIÓN DEL BIEN   |  |                | VALOR EN LIBROS |           |
|--------|------------------------|--|----------------|-----------------|-----------|
| 51235  | PISTOLA SEMIAUTOMATICA | CALIBRE 9 MM, AMBIDIESTRA, SIMPLE Y DOBLE ACCION. INCLUYE UN CARGADOR DE SERVICIO Y 1 ADICIONAL CON CAPACIDAD DE 15 CARTUCHOS, KIT DE LIMPIEZA, MANUAL DE USO Y LA LEYENDA "S.D.N. MEXICO, CD. MX.", NO. IDENTIFICACIÓN B-226, PROVEEDOR: SECRETARÍA DE LA DEFENSA NACIONAL, DIRECCIÓN GENERAL DE INDUSTRIA MILITAR D.C.A.M. SDN 150225UM0, FECHA DE ADQUISICION(D/M/A):03/01/2019, OBSERVACIONES SEGÚN FACTURA: ACTA DE ENTREGA 366/2018, FOLIO NO.650/2018, PD 382/2018, SPEI DE FECHA 17-OCT-2018, COTIZACION NO. SIDCAM-GOB-140/2018, OFICIOS DE REFERENCIA: SSP/OLOC/045/2019 DE FECHA 8 DE ENERO DE 2019 Y SSP/OLOC/223/2019 DE FECHA 14 DE FEBRERO DE 2019. | PIETRO BERETTA | 92 FS           | 11,143.44 |
| 51236  | PISTOLA SEMIAUTOMATICA | CALIBRE 9 MM, AMBIDIESTRA, SIMPLE Y DOBLE ACCION. INCLUYE UN CARGADOR DE SERVICIO Y 1 ADICIONAL CON CAPACIDAD DE 15 CARTUCHOS, KIT DE LIMPIEZA, MANUAL DE USO Y LA LEYENDA "S.D.N. MEXICO, CD. MX.", NO. IDENTIFICACIÓN B-226, PROVEEDOR: SECRETARÍA DE LA DEFENSA NACIONAL, DIRECCIÓN GENERAL DE INDUSTRIA MILITAR D.C.A.M. SDN 150225UM0, FECHA DE ADQUISICION(D/M/A):03/01/2019, OBSERVACIONES SEGÚN FACTURA: ACTA DE ENTREGA 366/2018, FOLIO NO.650/2018, PD 382/2018, SPEI DE FECHA 17-OCT-2018, COTIZACION NO. SIDCAM-GOB-140/2018, OFICIOS DE REFERENCIA: SSP/OLOC/045/2019 DE FECHA 8 DE ENERO DE 2019 Y SSP/OLOC/223/2019 DE FECHA 14 DE FEBRERO DE 2019. | PIETRO BERETTA | 92 FS           | 11,143.44 |
| 51237  | PISTOLA SEMIAUTOMATICA | CALIBRE 9 MM, AMBIDIESTRA, SIMPLE Y DOBLE ACCION. INCLUYE UN CARGADOR DE SERVICIO Y 1 ADICIONAL CON CAPACIDAD DE 15 CARTUCHOS, KIT DE LIMPIEZA, MANUAL DE USO Y LA LEYENDA "S.D.N. MEXICO, CD. MX.", NO. IDENTIFICACIÓN B-226, PROVEEDOR: SECRETARÍA DE LA DEFENSA NACIONAL, DIRECCIÓN GENERAL DE INDUSTRIA MILITAR D.C.A.M. SDN 150225UM0, FECHA DE ADQUISICION(D/M/A):03/01/2019, OBSERVACIONES SEGÚN FACTURA: ACTA DE ENTREGA 366/2018, FOLIO NO.650/2018, PD 382/2018, SPEI DE FECHA 17-OCT-2018, COTIZACION NO. SIDCAM-GOB-140/2018, OFICIOS DE REFERENCIA: SSP/OLOC/045/2019 DE FECHA 8 DE ENERO DE 2019 Y SSP/OLOC/223/2019 DE FECHA 14 DE FEBRERO DE 2019. | PIETRO BERETTA | 92 FS           | 11,143.44 |
| 51238  | PISTOLA SEMIAUTOMATICA | CALIBRE 9 MM, AMBIDIESTRA, SIMPLE Y DOBLE ACCION. INCLUYE UN CARGADOR DE SERVICIO Y 1 ADICIONAL CON CAPACIDAD DE 15 CARTUCHOS, KIT DE LIMPIEZA, MANUAL DE USO Y LA LEYENDA "S.D.N. MEXICO, CD. MX.", NO. IDENTIFICACIÓN B-226, PROVEEDOR: SECRETARÍA DE LA DEFENSA NACIONAL, DIRECCIÓN GENERAL DE INDUSTRIA MILITAR D.C.A.M. SDN 150225UM0, FECHA DE ADQUISICION(D/M/A):03/01/2019, OBSERVACIONES SEGÚN FACTURA: ACTA DE ENTREGA 366/2018, FOLIO NO.650/2018, PD 382/2018, SPEI DE FECHA 17-OCT-2018, COTIZACION NO. SIDCAM-GOB-140/2018, OFICIOS DE REFERENCIA: SSP/OLOC/045/2019 DE FECHA 8 DE ENERO DE 2019 Y SSP/OLOC/223/2019 DE FECHA 14 DE FEBRERO DE 2019. | PIETRO BERETTA | 92 FS           | 11,143.44 |
| 51239  | PISTOLA SEMIAUTOMATICA | CALIBRE 9 MM, AMBIDIESTRA, SIMPLE Y DOBLE ACCION. INCLUYE UN CARGADOR DE SERVICIO Y 1 ADICIONAL CON CAPACIDAD DE 15 CARTUCHOS, KIT DE LIMPIEZA, MANUAL DE USO Y LA LEYENDA "S.D.N. MEXICO, CD. MX.", NO. IDENTIFICACIÓN B-226, PROVEEDOR: SECRETARÍA DE LA DEFENSA NACIONAL, DIRECCIÓN GENERAL DE INDUSTRIA MILITAR D.C.A.M. SDN 150225UM0, FECHA DE ADQUISICION(D/M/A):03/01/2019, OBSERVACIONES SEGÚN FACTURA: ACTA DE ENTREGA 366/2018, FOLIO NO.650/2018, PD 382/2018, SPEI DE FECHA 17-OCT-2018, COTIZACION NO. SIDCAM-GOB-140/2018, OFICIOS DE REFERENCIA: SSP/OLOC/045/2019 DE FECHA 8 DE ENERO DE 2019 Y SSP/OLOC/223/2019 DE FECHA 14 DE FEBRERO DE 2019. | PIETRO BERETTA | 92 FS           | 11,143.44 |
| 51240  | PISTOLA SEMIAUTOMATICA | CALIBRE 9 MM, AMBIDIESTRA, SIMPLE Y DOBLE ACCION. INCLUYE UN CARGADOR DE SERVICIO Y 1 ADICIONAL CON CAPACIDAD DE 15 CARTUCHOS, KIT DE LIMPIEZA, MANUAL DE USO Y LA LEYENDA "S.D.N. MEXICO, CD. MX.", NO. IDENTIFICACIÓN B-226, PROVEEDOR: SECRETARÍA DE LA DEFENSA NACIONAL, DIRECCIÓN GENERAL DE INDUSTRIA MILITAR D.C.A.M. SDN 150225UM0, FECHA DE ADQUISICION(D/M/A):03/01/2019, OBSERVACIONES SEGÚN FACTURA: ACTA DE ENTREGA 366/2018, FOLIO NO.650/2018, PD 382/2018, SPEI DE FECHA 17-OCT-2018, COTIZACION NO. SIDCAM-GOB-140/2018, OFICIOS DE REFERENCIA: SSP/OLOC/045/2019 DE FECHA 8 DE ENERO DE 2019 Y SSP/OLOC/223/2019 DE FECHA 14 DE FEBRERO DE 2019. | PIETRO BERETTA | 92 FS           | 11,143.44 |
| 51241  | PISTOLA SEMIAUTOMATICA | CALIBRE 9 MM, AMBIDIESTRA, SIMPLE Y DOBLE ACCION. INCLUYE UN CARGADOR DE SERVICIO Y 1 ADICIONAL CON CAPACIDAD DE 15 CARTUCHOS, KIT DE LIMPIEZA, MANUAL DE USO Y LA LEYENDA "S.D.N. MEXICO, CD. MX.", NO. IDENTIFICACIÓN B-226, PROVEEDOR: SECRETARÍA DE LA DEFENSA NACIONAL, DIRECCIÓN GENERAL DE INDUSTRIA MILITAR D.C.A.M. SDN 150225UM0, FECHA DE ADQUISICION(D/M/A):03/01/2019, OBSERVACIONES SEGÚN FACTURA: ACTA DE ENTREGA 366/2018, FOLIO NO.650/2018, PD 382/2018, SPEI DE FECHA 17-OCT-2018, COTIZACION NO. SIDCAM-GOB-140/2018, OFICIOS DE REFERENCIA: SSP/OLOC/045/2019 DE FECHA 8 DE ENERO DE 2019 Y SSP/OLOC/223/2019 DE FECHA 14 DE FEBRERO DE 2019. | PIETRO BERETTA | 92 FS           | 11,143.44 |

H. AYUNTAMIENTO DE VERACRUZ, VER.  
RELACIÓN DE BIENES MUEBLES QUE COMPONEN EL PATRIMONIO  
CUENTA PÚBLICA 2023

| CÓDIGO | DESCRIPCIÓN DEL BIEN   |  |                | VALOR EN LIBROS |           |
|--------|------------------------|--|----------------|-----------------|-----------|
| 51242  | PISTOLA SEMIAUTOMATICA | CALIBRE 9 MM, AMBIDIESTRA, SIMPLE Y DOBLE ACCION. INCLUYE UN CARGADOR DE SERVICIO Y 1 ADICIONAL CON CAPACIDAD DE 15 CARTUCHOS, KIT DE LIMPIEZA, MANUAL DE USO Y LA LEYENDA "S.D.N. MEXICO, CD. MX.", NO. IDENTIFICACIÓN B-226, PROVEEDOR: SECRETARÍA DE LA DEFENSA NACIONAL, DIRECCIÓN GENERAL DE INDUSTRIA MILITAR D.C.A.M. SDN 150225UM0, FECHA DE ADQUISICION(D/M/A):03/01/2019, OBSERVACIONES SEGÚN FACTURA: ACTA DE ENTREGA 366/2018, FOLIO NO.650/2018, PD 382/2018, SPEI DE FECHA 17-OCT-2018, COTIZACION NO. SIDCAM-GOB-140/2018, OFICIOS DE REFERENCIA: SSP/OLOC/045/2019 DE FECHA 8 DE ENERO DE 2019 Y SSP/OLOC/223/2019 DE FECHA 14 DE FEBRERO DE 2019. | PIETRO BERETTA | 92 FS           | 11,143.44 |
| 51243  | PISTOLA SEMIAUTOMATICA | CALIBRE 9 MM, AMBIDIESTRA, SIMPLE Y DOBLE ACCION. INCLUYE UN CARGADOR DE SERVICIO Y 1 ADICIONAL CON CAPACIDAD DE 15 CARTUCHOS, KIT DE LIMPIEZA, MANUAL DE USO Y LA LEYENDA "S.D.N. MEXICO, CD. MX.", NO. IDENTIFICACIÓN B-226, PROVEEDOR: SECRETARÍA DE LA DEFENSA NACIONAL, DIRECCIÓN GENERAL DE INDUSTRIA MILITAR D.C.A.M. SDN 150225UM0, FECHA DE ADQUISICION(D/M/A):03/01/2019, OBSERVACIONES SEGÚN FACTURA: ACTA DE ENTREGA 366/2018, FOLIO NO.650/2018, PD 382/2018, SPEI DE FECHA 17-OCT-2018, COTIZACION NO. SIDCAM-GOB-140/2018, OFICIOS DE REFERENCIA: SSP/OLOC/045/2019 DE FECHA 8 DE ENERO DE 2019 Y SSP/OLOC/223/2019 DE FECHA 14 DE FEBRERO DE 2019. | PIETRO BERETTA | 92 FS           | 11,143.44 |
| 51244  | PISTOLA SEMIAUTOMATICA | CALIBRE 9 MM, AMBIDIESTRA, SIMPLE Y DOBLE ACCION. INCLUYE UN CARGADOR DE SERVICIO Y 1 ADICIONAL CON CAPACIDAD DE 15 CARTUCHOS, KIT DE LIMPIEZA, MANUAL DE USO Y LA LEYENDA "S.D.N. MEXICO, CD. MX.", NO. IDENTIFICACIÓN B-226, PROVEEDOR: SECRETARÍA DE LA DEFENSA NACIONAL, DIRECCIÓN GENERAL DE INDUSTRIA MILITAR D.C.A.M. SDN 150225UM0, FECHA DE ADQUISICION(D/M/A):03/01/2019, OBSERVACIONES SEGÚN FACTURA: ACTA DE ENTREGA 366/2018, FOLIO NO.650/2018, PD 382/2018, SPEI DE FECHA 17-OCT-2018, COTIZACION NO. SIDCAM-GOB-140/2018, OFICIOS DE REFERENCIA: SSP/OLOC/045/2019 DE FECHA 8 DE ENERO DE 2019 Y SSP/OLOC/223/2019 DE FECHA 14 DE FEBRERO DE 2019. | PIETRO BERETTA | 92 FS           | 11,143.44 |
| 51245  | PISTOLA SEMIAUTOMATICA | CALIBRE 9 MM, AMBIDIESTRA, SIMPLE Y DOBLE ACCION. INCLUYE UN CARGADOR DE SERVICIO Y 1 ADICIONAL CON CAPACIDAD DE 15 CARTUCHOS, KIT DE LIMPIEZA, MANUAL DE USO Y LA LEYENDA "S.D.N. MEXICO, CD. MX.", NO. IDENTIFICACIÓN B-226, PROVEEDOR: SECRETARÍA DE LA DEFENSA NACIONAL, DIRECCIÓN GENERAL DE INDUSTRIA MILITAR D.C.A.M. SDN 150225UM0, FECHA DE ADQUISICION(D/M/A):03/01/2019, OBSERVACIONES SEGÚN FACTURA: ACTA DE ENTREGA 366/2018, FOLIO NO.650/2018, PD 382/2018, SPEI DE FECHA 17-OCT-2018, COTIZACION NO. SIDCAM-GOB-140/2018, OFICIOS DE REFERENCIA: SSP/OLOC/045/2019 DE FECHA 8 DE ENERO DE 2019 Y SSP/OLOC/223/2019 DE FECHA 14 DE FEBRERO DE 2019. | PIETRO BERETTA | 92 FS           | 11,143.44 |
| 51246  | PISTOLA SEMIAUTOMATICA | CALIBRE 9 MM, AMBIDIESTRA, SIMPLE Y DOBLE ACCION. INCLUYE UN CARGADOR DE SERVICIO Y 1 ADICIONAL CON CAPACIDAD DE 15 CARTUCHOS, KIT DE LIMPIEZA, MANUAL DE USO Y LA LEYENDA "S.D.N. MEXICO, CD. MX.", NO. IDENTIFICACIÓN B-226, PROVEEDOR: SECRETARÍA DE LA DEFENSA NACIONAL, DIRECCIÓN GENERAL DE INDUSTRIA MILITAR D.C.A.M. SDN 150225UM0, FECHA DE ADQUISICION(D/M/A):03/01/2019, OBSERVACIONES SEGÚN FACTURA: ACTA DE ENTREGA 366/2018, FOLIO NO.650/2018, PD 382/2018, SPEI DE FECHA 17-OCT-2018, COTIZACION NO. SIDCAM-GOB-140/2018, OFICIOS DE REFERENCIA: SSP/OLOC/045/2019 DE FECHA 8 DE ENERO DE 2019 Y SSP/OLOC/223/2019 DE FECHA 14 DE FEBRERO DE 2019. | PIETRO BERETTA | 92 FS           | 11,143.44 |
| 51247  | PISTOLA SEMIAUTOMATICA | CALIBRE 9 MM, AMBIDIESTRA, SIMPLE Y DOBLE ACCION. INCLUYE UN CARGADOR DE SERVICIO Y 1 ADICIONAL CON CAPACIDAD DE 15 CARTUCHOS, KIT DE LIMPIEZA, MANUAL DE USO Y LA LEYENDA "S.D.N. MEXICO, CD. MX.", NO. IDENTIFICACIÓN B-226, PROVEEDOR: SECRETARÍA DE LA DEFENSA NACIONAL, DIRECCIÓN GENERAL DE INDUSTRIA MILITAR D.C.A.M. SDN 150225UM0, FECHA DE ADQUISICION(D/M/A):03/01/2019, OBSERVACIONES SEGÚN FACTURA: ACTA DE ENTREGA 366/2018, FOLIO NO.650/2018, PD 382/2018, SPEI DE FECHA 17-OCT-2018, COTIZACION NO. SIDCAM-GOB-140/2018, OFICIOS DE REFERENCIA: SSP/OLOC/045/2019 DE FECHA 8 DE ENERO DE 2019 Y SSP/OLOC/223/2019 DE FECHA 14 DE FEBRERO DE 2019. | PIETRO BERETTA | 92 FS           | 11,143.44 |
| 51248  | PISTOLA SEMIAUTOMATICA | CALIBRE 9 MM, AMBIDIESTRA, SIMPLE Y DOBLE ACCION. INCLUYE UN CARGADOR DE SERVICIO Y 1 ADICIONAL CON CAPACIDAD DE 15 CARTUCHOS, KIT DE LIMPIEZA, MANUAL DE USO Y LA LEYENDA "S.D.N. MEXICO, CD. MX.", NO. IDENTIFICACIÓN B-226, PROVEEDOR: SECRETARÍA DE LA DEFENSA NACIONAL, DIRECCIÓN GENERAL DE INDUSTRIA MILITAR D.C.A.M. SDN 150225UM0, FECHA DE ADQUISICION(D/M/A):03/01/2019, OBSERVACIONES SEGÚN FACTURA: ACTA DE ENTREGA 366/2018, FOLIO NO.650/2018, PD 382/2018, SPEI DE FECHA 17-OCT-2018, COTIZACION NO. SIDCAM-GOB-140/2018, OFICIOS DE REFERENCIA: SSP/OLOC/045/2019 DE FECHA 8 DE ENERO DE 2019 Y SSP/OLOC/223/2019 DE FECHA 14 DE FEBRERO DE 2019. | PIETRO BERETTA | 92 FS           | 11,143.44 |

H. AYUNTAMIENTO DE VERACRUZ, VER.  
RELACIÓN DE BIENES MUEBLES QUE COMPONEN EL PATRIMONIO  
CUENTA PÚBLICA 2023

| CÓDIGO | DESCRIPCIÓN DEL BIEN   |  |                | VALOR EN LIBROS |           |
|--------|------------------------|--|----------------|-----------------|-----------|
| 51249  | PISTOLA SEMIAUTOMATICA | CALIBRE 9 MM, AMBIDIESTRA, SIMPLE Y DOBLE ACCION. INCLUYE UN CARGADOR DE SERVICIO Y 1 ADICIONAL CON CAPACIDAD DE 15 CARTUCHOS, KIT DE LIMPIEZA, MANUAL DE USO Y LA LEYENDA "S.D.N. MEXICO, CD. MX.", NO. IDENTIFICACIÓN B-226, PROVEEDOR: SECRETARÍA DE LA DEFENSA NACIONAL, DIRECCIÓN GENERAL DE INDUSTRIA MILITAR D.C.A.M. SDN 150225UM0, FECHA DE ADQUISICION(D/M/A):03/01/2019, OBSERVACIONES SEGÚN FACTURA: ACTA DE ENTREGA 366/2018, FOLIO NO.650/2018, PD 382/2018, SPEI DE FECHA 17-OCT-2018, COTIZACION NO. SIDCAM-GOB-140/2018, OFICIOS DE REFERENCIA: SSP/OLOC/045/2019 DE FECHA 8 DE ENERO DE 2019 Y SSP/OLOC/223/2019 DE FECHA 14 DE FEBRERO DE 2019. | PIETRO BERETTA | 92 FS           | 11,143.44 |
| 51250  | PISTOLA SEMIAUTOMATICA | CALIBRE 9 MM, AMBIDIESTRA, SIMPLE Y DOBLE ACCION. INCLUYE UN CARGADOR DE SERVICIO Y 1 ADICIONAL CON CAPACIDAD DE 15 CARTUCHOS, KIT DE LIMPIEZA, MANUAL DE USO Y LA LEYENDA "S.D.N. MEXICO, CD. MX.", NO. IDENTIFICACIÓN B-226, PROVEEDOR: SECRETARÍA DE LA DEFENSA NACIONAL, DIRECCIÓN GENERAL DE INDUSTRIA MILITAR D.C.A.M. SDN 150225UM0, FECHA DE ADQUISICION(D/M/A):03/01/2019, OBSERVACIONES SEGÚN FACTURA: ACTA DE ENTREGA 366/2018, FOLIO NO.650/2018, PD 382/2018, SPEI DE FECHA 17-OCT-2018, COTIZACION NO. SIDCAM-GOB-140/2018, OFICIOS DE REFERENCIA: SSP/OLOC/045/2019 DE FECHA 8 DE ENERO DE 2019 Y SSP/OLOC/223/2019 DE FECHA 14 DE FEBRERO DE 2019. | PIETRO BERETTA | 92 FS           | 11,143.44 |
| 51251  | PISTOLA SEMIAUTOMATICA | CALIBRE 9 MM, AMBIDIESTRA, SIMPLE Y DOBLE ACCION. INCLUYE UN CARGADOR DE SERVICIO Y 1 ADICIONAL CON CAPACIDAD DE 15 CARTUCHOS, KIT DE LIMPIEZA, MANUAL DE USO Y LA LEYENDA "S.D.N. MEXICO, CD. MX.", NO. IDENTIFICACIÓN B-226, PROVEEDOR: SECRETARÍA DE LA DEFENSA NACIONAL, DIRECCIÓN GENERAL DE INDUSTRIA MILITAR D.C.A.M. SDN 150225UM0, FECHA DE ADQUISICION(D/M/A):03/01/2019, OBSERVACIONES SEGÚN FACTURA: ACTA DE ENTREGA 366/2018, FOLIO NO.650/2018, PD 382/2018, SPEI DE FECHA 17-OCT-2018, COTIZACION NO. SIDCAM-GOB-140/2018, OFICIOS DE REFERENCIA: SSP/OLOC/045/2019 DE FECHA 8 DE ENERO DE 2019 Y SSP/OLOC/223/2019 DE FECHA 14 DE FEBRERO DE 2019. | PIETRO BERETTA | 92 FS           | 11,143.44 |
| 51252  | PISTOLA SEMIAUTOMATICA | CALIBRE 9 MM, AMBIDIESTRA, SIMPLE Y DOBLE ACCION. INCLUYE UN CARGADOR DE SERVICIO Y 1 ADICIONAL CON CAPACIDAD DE 15 CARTUCHOS, KIT DE LIMPIEZA, MANUAL DE USO Y LA LEYENDA "S.D.N. MEXICO, CD. MX.", NO. IDENTIFICACIÓN B-226, PROVEEDOR: SECRETARÍA DE LA DEFENSA NACIONAL, DIRECCIÓN GENERAL DE INDUSTRIA MILITAR D.C.A.M. SDN 150225UM0, FECHA DE ADQUISICION(D/M/A):03/01/2019, OBSERVACIONES SEGÚN FACTURA: ACTA DE ENTREGA 366/2018, FOLIO NO.650/2018, PD 382/2018, SPEI DE FECHA 17-OCT-2018, COTIZACION NO. SIDCAM-GOB-140/2018, OFICIOS DE REFERENCIA: SSP/OLOC/045/2019 DE FECHA 8 DE ENERO DE 2019 Y SSP/OLOC/223/2019 DE FECHA 14 DE FEBRERO DE 2019. | PIETRO BERETTA | 92 FS           | 11,143.44 |
| 51253  | PISTOLA SEMIAUTOMATICA | CALIBRE 9 MM, AMBIDIESTRA, SIMPLE Y DOBLE ACCION. INCLUYE UN CARGADOR DE SERVICIO Y 1 ADICIONAL CON CAPACIDAD DE 15 CARTUCHOS, KIT DE LIMPIEZA, MANUAL DE USO Y LA LEYENDA "S.D.N. MEXICO, CD. MX.", NO. IDENTIFICACIÓN B-226, PROVEEDOR: SECRETARÍA DE LA DEFENSA NACIONAL, DIRECCIÓN GENERAL DE INDUSTRIA MILITAR D.C.A.M. SDN 150225UM0, FECHA DE ADQUISICION(D/M/A):03/01/2019, OBSERVACIONES SEGÚN FACTURA: ACTA DE ENTREGA 366/2018, FOLIO NO.650/2018, PD 382/2018, SPEI DE FECHA 17-OCT-2018, COTIZACION NO. SIDCAM-GOB-140/2018, OFICIOS DE REFERENCIA: SSP/OLOC/045/2019 DE FECHA 8 DE ENERO DE 2019 Y SSP/OLOC/223/2019 DE FECHA 14 DE FEBRERO DE 2019. | PIETRO BERETTA | 92 FS           | 11,143.44 |
| 51254  | PISTOLA SEMIAUTOMATICA | CALIBRE 9 MM, AMBIDIESTRA, SIMPLE Y DOBLE ACCION. INCLUYE UN CARGADOR DE SERVICIO Y 1 ADICIONAL CON CAPACIDAD DE 15 CARTUCHOS, KIT DE LIMPIEZA, MANUAL DE USO Y LA LEYENDA "S.D.N. MEXICO, CD. MX.", NO. IDENTIFICACIÓN B-226, PROVEEDOR: SECRETARÍA DE LA DEFENSA NACIONAL, DIRECCIÓN GENERAL DE INDUSTRIA MILITAR D.C.A.M. SDN 150225UM0, FECHA DE ADQUISICION(D/M/A):03/01/2019, OBSERVACIONES SEGÚN FACTURA: ACTA DE ENTREGA 366/2018, FOLIO NO.650/2018, PD 382/2018, SPEI DE FECHA 17-OCT-2018, COTIZACION NO. SIDCAM-GOB-140/2018, OFICIOS DE REFERENCIA: SSP/OLOC/045/2019 DE FECHA 8 DE ENERO DE 2019 Y SSP/OLOC/223/2019 DE FECHA 14 DE FEBRERO DE 2019. | PIETRO BERETTA | 92 FS           | 11,143.44 |
| 51255  | PISTOLA SEMIAUTOMATICA | CALIBRE 9 MM, AMBIDIESTRA, SIMPLE Y DOBLE ACCION. INCLUYE UN CARGADOR DE SERVICIO Y 1 ADICIONAL CON CAPACIDAD DE 15 CARTUCHOS, KIT DE LIMPIEZA, MANUAL DE USO Y LA LEYENDA "S.D.N. MEXICO, CD. MX.", NO. IDENTIFICACIÓN B-226, PROVEEDOR: SECRETARÍA DE LA DEFENSA NACIONAL, DIRECCIÓN GENERAL DE INDUSTRIA MILITAR D.C.A.M. SDN 150225UM0, FECHA DE ADQUISICION(D/M/A):03/01/2019, OBSERVACIONES SEGÚN FACTURA: ACTA DE ENTREGA 366/2018, FOLIO NO.650/2018, PD 382/2018, SPEI DE FECHA 17-OCT-2018, COTIZACION NO. SIDCAM-GOB-140/2018, OFICIOS DE REFERENCIA: SSP/OLOC/045/2019 DE FECHA 8 DE ENERO DE 2019 Y SSP/OLOC/223/2019 DE FECHA 14 DE FEBRERO DE 2019. | PIETRO BERETTA | 92 FS           | 11,143.44 |



**H. AYUNTAMIENTO DE VERACRUZ, VER.  
RELACIÓN DE BIENES MUEBLES QUE COMPONEN EL PATRIMONIO  
CUENTA PÚBLICA 2023**

| CÓDIGO | DESCRIPCIÓN DEL BIEN   |  |                | VALOR EN LIBROS |           |
|--------|------------------------|--|----------------|-----------------|-----------|
| 51256  | PISTOLA SEMIAUTOMATICA | CALIBRE 9 MM, AMBIDIESTRA, SIMPLE Y DOBLE ACCION. INCLUYE UN CARGADOR DE SERVICIO Y 1 ADICIONAL CON CAPACIDAD DE 15 CARTUCHOS, KIT DE LIMPIEZA, MANUAL DE USO Y LA LEYENDA "S.D.N. MEXICO, CD. MX.", NO. IDENTIFICACIÓN B-226, PROVEEDOR: SECRETARÍA DE LA DEFENSA NACIONAL, DIRECCIÓN GENERAL DE INDUSTRIA MILITAR D.C.A.M. SDN 150225UM0, FECHA DE ADQUISICION(D/M/A):03/01/2019, OBSERVACIONES SEGÚN FACTURA: ACTA DE ENTREGA 366/2018, FOLIO NO.650/2018, PD 382/2018, SPEI DE FECHA 17-OCT-2018, COTIZACION NO. SIDCAM-GOB-140/2018, OFICIOS DE REFERENCIA: SSP/OLOC/045/2019 DE FECHA 8 DE ENERO DE 2019 Y SSP/OLOC/223/2019 DE FECHA 14 DE FEBRERO DE 2019. | PIETRO BERETTA | 92 FS           | 11,143.44 |
| 51257  | PISTOLA SEMIAUTOMATICA | CALIBRE 9 MM, AMBIDIESTRA, SIMPLE Y DOBLE ACCION. INCLUYE UN CARGADOR DE SERVICIO Y 1 ADICIONAL CON CAPACIDAD DE 15 CARTUCHOS, KIT DE LIMPIEZA, MANUAL DE USO Y LA LEYENDA "S.D.N. MEXICO, CD. MX.", NO. IDENTIFICACIÓN B-226, PROVEEDOR: SECRETARÍA DE LA DEFENSA NACIONAL, DIRECCIÓN GENERAL DE INDUSTRIA MILITAR D.C.A.M. SDN 150225UM0, FECHA DE ADQUISICION(D/M/A):03/01/2019, OBSERVACIONES SEGÚN FACTURA: ACTA DE ENTREGA 366/2018, FOLIO NO.650/2018, PD 382/2018, SPEI DE FECHA 17-OCT-2018, COTIZACION NO. SIDCAM-GOB-140/2018, OFICIOS DE REFERENCIA: SSP/OLOC/045/2019 DE FECHA 8 DE ENERO DE 2019 Y SSP/OLOC/223/2019 DE FECHA 14 DE FEBRERO DE 2019. | PIETRO BERETTA | 92 FS           | 11,143.44 |
| 51258  | PISTOLA SEMIAUTOMATICA | CALIBRE 9 MM, AMBIDIESTRA, SIMPLE Y DOBLE ACCION. INCLUYE UN CARGADOR DE SERVICIO Y 1 ADICIONAL CON CAPACIDAD DE 15 CARTUCHOS, KIT DE LIMPIEZA, MANUAL DE USO Y LA LEYENDA "S.D.N. MEXICO, CD. MX.", NO. IDENTIFICACIÓN B-226, PROVEEDOR: SECRETARÍA DE LA DEFENSA NACIONAL, DIRECCIÓN GENERAL DE INDUSTRIA MILITAR D.C.A.M. SDN 150225UM0, FECHA DE ADQUISICION(D/M/A):03/01/2019, OBSERVACIONES SEGÚN FACTURA: ACTA DE ENTREGA 366/2018, FOLIO NO.650/2018, PD 382/2018, SPEI DE FECHA 17-OCT-2018, COTIZACION NO. SIDCAM-GOB-140/2018, OFICIOS DE REFERENCIA: SSP/OLOC/045/2019 DE FECHA 8 DE ENERO DE 2019 Y SSP/OLOC/223/2019 DE FECHA 14 DE FEBRERO DE 2019. | PIETRO BERETTA | 92 FS           | 11,143.44 |
| 51259  | PISTOLA SEMIAUTOMATICA | CALIBRE 9 MM, AMBIDIESTRA, SIMPLE Y DOBLE ACCION. INCLUYE UN CARGADOR DE SERVICIO Y 1 ADICIONAL CON CAPACIDAD DE 15 CARTUCHOS, KIT DE LIMPIEZA, MANUAL DE USO Y LA LEYENDA "S.D.N. MEXICO, CD. MX.", NO. IDENTIFICACIÓN B-226, PROVEEDOR: SECRETARÍA DE LA DEFENSA NACIONAL, DIRECCIÓN GENERAL DE INDUSTRIA MILITAR D.C.A.M. SDN 150225UM0, FECHA DE ADQUISICION(D/M/A):03/01/2019, OBSERVACIONES SEGÚN FACTURA: ACTA DE ENTREGA 366/2018, FOLIO NO.650/2018, PD 382/2018, SPEI DE FECHA 17-OCT-2018, COTIZACION NO. SIDCAM-GOB-140/2018, OFICIOS DE REFERENCIA: SSP/OLOC/045/2019 DE FECHA 8 DE ENERO DE 2019 Y SSP/OLOC/223/2019 DE FECHA 14 DE FEBRERO DE 2019. | PIETRO BERETTA | 92 FS           | 11,143.44 |
| 51260  | PISTOLA SEMIAUTOMATICA | CALIBRE 9 MM, AMBIDIESTRA, SIMPLE Y DOBLE ACCION. INCLUYE UN CARGADOR DE SERVICIO Y 1 ADICIONAL CON CAPACIDAD DE 15 CARTUCHOS, KIT DE LIMPIEZA, MANUAL DE USO Y LA LEYENDA "S.D.N. MEXICO, CD. MX.", NO. IDENTIFICACIÓN B-226, PROVEEDOR: SECRETARÍA DE LA DEFENSA NACIONAL, DIRECCIÓN GENERAL DE INDUSTRIA MILITAR D.C.A.M. SDN 150225UM0, FECHA DE ADQUISICION(D/M/A):03/01/2019, OBSERVACIONES SEGÚN FACTURA: ACTA DE ENTREGA 366/2018, FOLIO NO.650/2018, PD 382/2018, SPEI DE FECHA 17-OCT-2018, COTIZACION NO. SIDCAM-GOB-140/2018, OFICIOS DE REFERENCIA: SSP/OLOC/045/2019 DE FECHA 8 DE ENERO DE 2019 Y SSP/OLOC/223/2019 DE FECHA 14 DE FEBRERO DE 2019. | PIETRO BERETTA | 92 FS           | 11,143.44 |
| 51261  | PISTOLA SEMIAUTOMATICA | CALIBRE 9 MM, AMBIDIESTRA, SIMPLE Y DOBLE ACCION. INCLUYE UN CARGADOR DE SERVICIO Y 1 ADICIONAL CON CAPACIDAD DE 15 CARTUCHOS, KIT DE LIMPIEZA, MANUAL DE USO Y LA LEYENDA "S.D.N. MEXICO, CD. MX.", NO. IDENTIFICACIÓN B-226, PROVEEDOR: SECRETARÍA DE LA DEFENSA NACIONAL, DIRECCIÓN GENERAL DE INDUSTRIA MILITAR D.C.A.M. SDN 150225UM0, FECHA DE ADQUISICION(D/M/A):03/01/2019, OBSERVACIONES SEGÚN FACTURA: ACTA DE ENTREGA 366/2018, FOLIO NO.650/2018, PD 382/2018, SPEI DE FECHA 17-OCT-2018, COTIZACION NO. SIDCAM-GOB-140/2018, OFICIOS DE REFERENCIA: SSP/OLOC/045/2019 DE FECHA 8 DE ENERO DE 2019 Y SSP/OLOC/223/2019 DE FECHA 14 DE FEBRERO DE 2019. | PIETRO BERETTA | 92 FS           | 11,143.44 |
| 51262  | PISTOLA SEMIAUTOMATICA | CALIBRE 9 MM, AMBIDIESTRA, SIMPLE Y DOBLE ACCION. INCLUYE UN CARGADOR DE SERVICIO Y 1 ADICIONAL CON CAPACIDAD DE 15 CARTUCHOS, KIT DE LIMPIEZA, MANUAL DE USO Y LA LEYENDA "S.D.N. MEXICO, CD. MX.", NO. IDENTIFICACIÓN B-226, PROVEEDOR: SECRETARÍA DE LA DEFENSA NACIONAL, DIRECCIÓN GENERAL DE INDUSTRIA MILITAR D.C.A.M. SDN 150225UM0, FECHA DE ADQUISICION(D/M/A):03/01/2019, OBSERVACIONES SEGÚN FACTURA: ACTA DE ENTREGA 366/2018, FOLIO NO.650/2018, PD 382/2018, SPEI DE FECHA 17-OCT-2018, COTIZACION NO. SIDCAM-GOB-140/2018, OFICIOS DE REFERENCIA: SSP/OLOC/045/2019 DE FECHA 8 DE ENERO DE 2019 Y SSP/OLOC/223/2019 DE FECHA 14 DE FEBRERO DE 2019. | PIETRO BERETTA | 92 FS           | 11,143.44 |

H. AYUNTAMIENTO DE VERACRUZ, VER.  
RELACIÓN DE BIENES MUEBLES QUE COMPONEN EL PATRIMONIO  
CUENTA PÚBLICA 2023

| CÓDIGO | DESCRIPCIÓN DEL BIEN   |  |                | VALOR EN LIBROS |           |
|--------|------------------------|--|----------------|-----------------|-----------|
| 51263  | PISTOLA SEMIAUTOMATICA | CALIBRE 9 MM, AMBIDIESTRA, SIMPLE Y DOBLE ACCION. INCLUYE UN CARGADOR DE SERVICIO Y 1 ADICIONAL CON CAPACIDAD DE 15 CARTUCHOS, KIT DE LIMPIEZA, MANUAL DE USO Y LA LEYENDA "S.D.N. MEXICO, CD. MX.", NO. IDENTIFICACIÓN B-226, PROVEEDOR: SECRETARÍA DE LA DEFENSA NACIONAL, DIRECCIÓN GENERAL DE INDUSTRIA MILITAR D.C.A.M. SDN 150225UM0, FECHA DE ADQUISICION(D/M/A):03/01/2019, OBSERVACIONES SEGÚN FACTURA: ACTA DE ENTREGA 366/2018, FOLIO NO.650/2018, PD 382/2018, SPEI DE FECHA 17-OCT-2018, COTIZACION NO. SIDCAM-GOB-140/2018, OFICIOS DE REFERENCIA: SSP/OLOC/045/2019 DE FECHA 8 DE ENERO DE 2019 Y SSP/OLOC/223/2019 DE FECHA 14 DE FEBRERO DE 2019. | PIETRO BERETTA | 92 FS           | 11,143.44 |
| 51264  | PISTOLA SEMIAUTOMATICA | CALIBRE 9 MM, AMBIDIESTRA, SIMPLE Y DOBLE ACCION. INCLUYE UN CARGADOR DE SERVICIO Y 1 ADICIONAL CON CAPACIDAD DE 15 CARTUCHOS, KIT DE LIMPIEZA, MANUAL DE USO Y LA LEYENDA "S.D.N. MEXICO, CD. MX.", NO. IDENTIFICACIÓN B-226, PROVEEDOR: SECRETARÍA DE LA DEFENSA NACIONAL, DIRECCIÓN GENERAL DE INDUSTRIA MILITAR D.C.A.M. SDN 150225UM0, FECHA DE ADQUISICION(D/M/A):03/01/2019, OBSERVACIONES SEGÚN FACTURA: ACTA DE ENTREGA 366/2018, FOLIO NO.650/2018, PD 382/2018, SPEI DE FECHA 17-OCT-2018, COTIZACION NO. SIDCAM-GOB-140/2018, OFICIOS DE REFERENCIA: SSP/OLOC/045/2019 DE FECHA 8 DE ENERO DE 2019 Y SSP/OLOC/223/2019 DE FECHA 14 DE FEBRERO DE 2019. | PIETRO BERETTA | 92 FS           | 11,143.44 |
| 51265  | PISTOLA SEMIAUTOMATICA | CALIBRE 9 MM, AMBIDIESTRA, SIMPLE Y DOBLE ACCION. INCLUYE UN CARGADOR DE SERVICIO Y 1 ADICIONAL CON CAPACIDAD DE 15 CARTUCHOS, KIT DE LIMPIEZA, MANUAL DE USO Y LA LEYENDA "S.D.N. MEXICO, CD. MX.", NO. IDENTIFICACIÓN B-226, PROVEEDOR: SECRETARÍA DE LA DEFENSA NACIONAL, DIRECCIÓN GENERAL DE INDUSTRIA MILITAR D.C.A.M. SDN 150225UM0, FECHA DE ADQUISICION(D/M/A):03/01/2019, OBSERVACIONES SEGÚN FACTURA: ACTA DE ENTREGA 366/2018, FOLIO NO.650/2018, PD 382/2018, SPEI DE FECHA 17-OCT-2018, COTIZACION NO. SIDCAM-GOB-140/2018, OFICIOS DE REFERENCIA: SSP/OLOC/045/2019 DE FECHA 8 DE ENERO DE 2019 Y SSP/OLOC/223/2019 DE FECHA 14 DE FEBRERO DE 2019. | PIETRO BERETTA | 92 FS           | 11,143.44 |
| 51266  | PISTOLA SEMIAUTOMATICA | CALIBRE 9 MM, AMBIDIESTRA, SIMPLE Y DOBLE ACCION. INCLUYE UN CARGADOR DE SERVICIO Y 1 ADICIONAL CON CAPACIDAD DE 15 CARTUCHOS, KIT DE LIMPIEZA, MANUAL DE USO Y LA LEYENDA "S.D.N. MEXICO, CD. MX.", NO. IDENTIFICACIÓN B-226, PROVEEDOR: SECRETARÍA DE LA DEFENSA NACIONAL, DIRECCIÓN GENERAL DE INDUSTRIA MILITAR D.C.A.M. SDN 150225UM0, FECHA DE ADQUISICION(D/M/A):03/01/2019, OBSERVACIONES SEGÚN FACTURA: ACTA DE ENTREGA 366/2018, FOLIO NO.650/2018, PD 382/2018, SPEI DE FECHA 17-OCT-2018, COTIZACION NO. SIDCAM-GOB-140/2018, OFICIOS DE REFERENCIA: SSP/OLOC/045/2019 DE FECHA 8 DE ENERO DE 2019 Y SSP/OLOC/223/2019 DE FECHA 14 DE FEBRERO DE 2019. | PIETRO BERETTA | 92 FS           | 11,143.44 |
| 51267  | PISTOLA SEMIAUTOMATICA | CALIBRE 9 MM, AMBIDIESTRA, SIMPLE Y DOBLE ACCION. INCLUYE UN CARGADOR DE SERVICIO Y 1 ADICIONAL CON CAPACIDAD DE 15 CARTUCHOS, KIT DE LIMPIEZA, MANUAL DE USO Y LA LEYENDA "S.D.N. MEXICO, CD. MX.", NO. IDENTIFICACIÓN B-226, PROVEEDOR: SECRETARÍA DE LA DEFENSA NACIONAL, DIRECCIÓN GENERAL DE INDUSTRIA MILITAR D.C.A.M. SDN 150225UM0, FECHA DE ADQUISICION(D/M/A):03/01/2019, OBSERVACIONES SEGÚN FACTURA: ACTA DE ENTREGA 366/2018, FOLIO NO.650/2018, PD 382/2018, SPEI DE FECHA 17-OCT-2018, COTIZACION NO. SIDCAM-GOB-140/2018, OFICIOS DE REFERENCIA: SSP/OLOC/045/2019 DE FECHA 8 DE ENERO DE 2019 Y SSP/OLOC/223/2019 DE FECHA 14 DE FEBRERO DE 2019. | PIETRO BERETTA | 92 FS           | 11,143.44 |
| 51268  | PISTOLA SEMIAUTOMATICA | CALIBRE 9 MM, AMBIDIESTRA, SIMPLE Y DOBLE ACCION. INCLUYE UN CARGADOR DE SERVICIO Y 1 ADICIONAL CON CAPACIDAD DE 15 CARTUCHOS, KIT DE LIMPIEZA, MANUAL DE USO Y LA LEYENDA "S.D.N. MEXICO, CD. MX.", NO. IDENTIFICACIÓN B-226, PROVEEDOR: SECRETARÍA DE LA DEFENSA NACIONAL, DIRECCIÓN GENERAL DE INDUSTRIA MILITAR D.C.A.M. SDN 150225UM0, FECHA DE ADQUISICION(D/M/A):03/01/2019, OBSERVACIONES SEGÚN FACTURA: ACTA DE ENTREGA 366/2018, FOLIO NO.650/2018, PD 382/2018, SPEI DE FECHA 17-OCT-2018, COTIZACION NO. SIDCAM-GOB-140/2018, OFICIOS DE REFERENCIA: SSP/OLOC/045/2019 DE FECHA 8 DE ENERO DE 2019 Y SSP/OLOC/223/2019 DE FECHA 14 DE FEBRERO DE 2019. | PIETRO BERETTA | 92 FS           | 11,143.44 |
| 51269  | PISTOLA SEMIAUTOMATICA | CALIBRE 9 MM, AMBIDIESTRA, SIMPLE Y DOBLE ACCION. INCLUYE UN CARGADOR DE SERVICIO Y 1 ADICIONAL CON CAPACIDAD DE 15 CARTUCHOS, KIT DE LIMPIEZA, MANUAL DE USO Y LA LEYENDA "S.D.N. MEXICO, CD. MX.", NO. IDENTIFICACIÓN B-226, PROVEEDOR: SECRETARÍA DE LA DEFENSA NACIONAL, DIRECCIÓN GENERAL DE INDUSTRIA MILITAR D.C.A.M. SDN 150225UM0, FECHA DE ADQUISICION(D/M/A):03/01/2019, OBSERVACIONES SEGÚN FACTURA: ACTA DE ENTREGA 366/2018, FOLIO NO.650/2018, PD 382/2018, SPEI DE FECHA 17-OCT-2018, COTIZACION NO. SIDCAM-GOB-140/2018, OFICIOS DE REFERENCIA: SSP/OLOC/045/2019 DE FECHA 8 DE ENERO DE 2019 Y SSP/OLOC/223/2019 DE FECHA 14 DE FEBRERO DE 2019. | PIETRO BERETTA | 92 FS           | 11,143.44 |

H. AYUNTAMIENTO DE VERACRUZ, VER.  
RELACIÓN DE BIENES MUEBLES QUE COMPONEN EL PATRIMONIO  
CUENTA PÚBLICA 2023

| CÓDIGO | DESCRIPCIÓN DEL BIEN   |  |                | VALOR EN LIBROS |           |
|--------|------------------------|--|----------------|-----------------|-----------|
| 51270  | PISTOLA SEMIAUTOMATICA | CALIBRE 9 MM, AMBIDIESTRA, SIMPLE Y DOBLE ACCION. INCLUYE UN CARGADOR DE SERVICIO Y 1 ADICIONAL CON CAPACIDAD DE 15 CARTUCHOS, KIT DE LIMPIEZA, MANUAL DE USO Y LA LEYENDA "S.D.N. MEXICO, CD. MX.", NO. IDENTIFICACIÓN B-226, PROVEEDOR: SECRETARÍA DE LA DEFENSA NACIONAL, DIRECCIÓN GENERAL DE INDUSTRIA MILITAR D.C.A.M. SDN 150225UM0, FECHA DE ADQUISICION(D/M/A):03/01/2019, OBSERVACIONES SEGÚN FACTURA: ACTA DE ENTREGA 366/2018, FOLIO NO.650/2018, PD 382/2018, SPEI DE FECHA 17-OCT-2018, COTIZACION NO. SIDCAM-GOB-140/2018, OFICIOS DE REFERENCIA: SSP/OLOC/045/2019 DE FECHA 8 DE ENERO DE 2019 Y SSP/OLOC/223/2019 DE FECHA 14 DE FEBRERO DE 2019. | PIETRO BERETTA | 92 FS           | 11,143.44 |
| 51271  | PISTOLA SEMIAUTOMATICA | CALIBRE 9 MM, AMBIDIESTRA, SIMPLE Y DOBLE ACCION. INCLUYE UN CARGADOR DE SERVICIO Y 1 ADICIONAL CON CAPACIDAD DE 15 CARTUCHOS, KIT DE LIMPIEZA, MANUAL DE USO Y LA LEYENDA "S.D.N. MEXICO, CD. MX.", NO. IDENTIFICACIÓN B-226, PROVEEDOR: SECRETARÍA DE LA DEFENSA NACIONAL, DIRECCIÓN GENERAL DE INDUSTRIA MILITAR D.C.A.M. SDN 150225UM0, FECHA DE ADQUISICION(D/M/A):03/01/2019, OBSERVACIONES SEGÚN FACTURA: ACTA DE ENTREGA 366/2018, FOLIO NO.650/2018, PD 382/2018, SPEI DE FECHA 17-OCT-2018, COTIZACION NO. SIDCAM-GOB-140/2018, OFICIOS DE REFERENCIA: SSP/OLOC/045/2019 DE FECHA 8 DE ENERO DE 2019 Y SSP/OLOC/223/2019 DE FECHA 14 DE FEBRERO DE 2019. | PIETRO BERETTA | 92 FS           | 11,143.44 |
| 51272  | PISTOLA SEMIAUTOMATICA | CALIBRE 9 MM, AMBIDIESTRA, SIMPLE Y DOBLE ACCION. INCLUYE UN CARGADOR DE SERVICIO Y 1 ADICIONAL CON CAPACIDAD DE 15 CARTUCHOS, KIT DE LIMPIEZA, MANUAL DE USO Y LA LEYENDA "S.D.N. MEXICO, CD. MX.", NO. IDENTIFICACIÓN B-226, PROVEEDOR: SECRETARÍA DE LA DEFENSA NACIONAL, DIRECCIÓN GENERAL DE INDUSTRIA MILITAR D.C.A.M. SDN 150225UM0, FECHA DE ADQUISICION(D/M/A):03/01/2019, OBSERVACIONES SEGÚN FACTURA: ACTA DE ENTREGA 366/2018, FOLIO NO.650/2018, PD 382/2018, SPEI DE FECHA 17-OCT-2018, COTIZACION NO. SIDCAM-GOB-140/2018, OFICIOS DE REFERENCIA: SSP/OLOC/045/2019 DE FECHA 8 DE ENERO DE 2019 Y SSP/OLOC/223/2019 DE FECHA 14 DE FEBRERO DE 2019. | PIETRO BERETTA | 92 FS           | 11,143.44 |
| 51273  | PISTOLA SEMIAUTOMATICA | CALIBRE 9 MM, AMBIDIESTRA, SIMPLE Y DOBLE ACCION. INCLUYE UN CARGADOR DE SERVICIO Y 1 ADICIONAL CON CAPACIDAD DE 15 CARTUCHOS, KIT DE LIMPIEZA, MANUAL DE USO Y LA LEYENDA "S.D.N. MEXICO, CD. MX.", NO. IDENTIFICACIÓN B-226, PROVEEDOR: SECRETARÍA DE LA DEFENSA NACIONAL, DIRECCIÓN GENERAL DE INDUSTRIA MILITAR D.C.A.M. SDN 150225UM0, FECHA DE ADQUISICION(D/M/A):03/01/2019, OBSERVACIONES SEGÚN FACTURA: ACTA DE ENTREGA 366/2018, FOLIO NO.650/2018, PD 382/2018, SPEI DE FECHA 17-OCT-2018, COTIZACION NO. SIDCAM-GOB-140/2018, OFICIOS DE REFERENCIA: SSP/OLOC/045/2019 DE FECHA 8 DE ENERO DE 2019 Y SSP/OLOC/223/2019 DE FECHA 14 DE FEBRERO DE 2019. | PIETRO BERETTA | 92 FS           | 11,143.44 |
| 51274  | PISTOLA SEMIAUTOMATICA | CALIBRE 9 MM, AMBIDIESTRA, SIMPLE Y DOBLE ACCION. INCLUYE UN CARGADOR DE SERVICIO Y 1 ADICIONAL CON CAPACIDAD DE 15 CARTUCHOS, KIT DE LIMPIEZA, MANUAL DE USO Y LA LEYENDA "S.D.N. MEXICO, CD. MX.", NO. IDENTIFICACIÓN B-226, PROVEEDOR: SECRETARÍA DE LA DEFENSA NACIONAL, DIRECCIÓN GENERAL DE INDUSTRIA MILITAR D.C.A.M. SDN 150225UM0, FECHA DE ADQUISICION(D/M/A):03/01/2019, OBSERVACIONES SEGÚN FACTURA: ACTA DE ENTREGA 366/2018, FOLIO NO.650/2018, PD 382/2018, SPEI DE FECHA 17-OCT-2018, COTIZACION NO. SIDCAM-GOB-140/2018, OFICIOS DE REFERENCIA: SSP/OLOC/045/2019 DE FECHA 8 DE ENERO DE 2019 Y SSP/OLOC/223/2019 DE FECHA 14 DE FEBRERO DE 2019. | PIETRO BERETTA | 92 FS           | 11,143.44 |
| 51275  | PISTOLA SEMIAUTOMATICA | CALIBRE 9 MM, AMBIDIESTRA, SIMPLE Y DOBLE ACCION. INCLUYE UN CARGADOR DE SERVICIO Y 1 ADICIONAL CON CAPACIDAD DE 15 CARTUCHOS, KIT DE LIMPIEZA, MANUAL DE USO Y LA LEYENDA "S.D.N. MEXICO, CD. MX.", NO. IDENTIFICACIÓN B-226, PROVEEDOR: SECRETARÍA DE LA DEFENSA NACIONAL, DIRECCIÓN GENERAL DE INDUSTRIA MILITAR D.C.A.M. SDN 150225UM0, FECHA DE ADQUISICION(D/M/A):03/01/2019, OBSERVACIONES SEGÚN FACTURA: ACTA DE ENTREGA 366/2018, FOLIO NO.650/2018, PD 382/2018, SPEI DE FECHA 17-OCT-2018, COTIZACION NO. SIDCAM-GOB-140/2018, OFICIOS DE REFERENCIA: SSP/OLOC/045/2019 DE FECHA 8 DE ENERO DE 2019 Y SSP/OLOC/223/2019 DE FECHA 14 DE FEBRERO DE 2019. | PIETRO BERETTA | 92 FS           | 11,143.44 |
| 51276  | PISTOLA SEMIAUTOMATICA | CALIBRE 9 MM, AMBIDIESTRA, SIMPLE Y DOBLE ACCION. INCLUYE UN CARGADOR DE SERVICIO Y 1 ADICIONAL CON CAPACIDAD DE 15 CARTUCHOS, KIT DE LIMPIEZA, MANUAL DE USO Y LA LEYENDA "S.D.N. MEXICO, CD. MX.", NO. IDENTIFICACIÓN B-226, PROVEEDOR: SECRETARÍA DE LA DEFENSA NACIONAL, DIRECCIÓN GENERAL DE INDUSTRIA MILITAR D.C.A.M. SDN 150225UM0, FECHA DE ADQUISICION(D/M/A):03/01/2019, OBSERVACIONES SEGÚN FACTURA: ACTA DE ENTREGA 366/2018, FOLIO NO.650/2018, PD 382/2018, SPEI DE FECHA 17-OCT-2018, COTIZACION NO. SIDCAM-GOB-140/2018, OFICIOS DE REFERENCIA: SSP/OLOC/045/2019 DE FECHA 8 DE ENERO DE 2019 Y SSP/OLOC/223/2019 DE FECHA 14 DE FEBRERO DE 2019. | PIETRO BERETTA | 92 FS           | 11,143.44 |

H. AYUNTAMIENTO DE VERACRUZ, VER.  
RELACIÓN DE BIENES MUEBLES QUE COMPONEN EL PATRIMONIO  
CUENTA PÚBLICA 2023

| CÓDIGO | DESCRIPCIÓN DEL BIEN   |  |                | VALOR EN LIBROS |           |
|--------|------------------------|--|----------------|-----------------|-----------|
| 51277  | PISTOLA SEMIAUTOMATICA | CALIBRE 9 MM, AMBIDIESTRA, SIMPLE Y DOBLE ACCION. INCLUYE UN CARGADOR DE SERVICIO Y 1 ADICIONAL CON CAPACIDAD DE 15 CARTUCHOS, KIT DE LIMPIEZA, MANUAL DE USO Y LA LEYENDA "S.D.N. MEXICO, CD. MX.", NO. IDENTIFICACIÓN B-226, PROVEEDOR: SECRETARÍA DE LA DEFENSA NACIONAL, DIRECCIÓN GENERAL DE INDUSTRIA MILITAR D.C.A.M. SDN 150225UM0, FECHA DE ADQUISICION(D/M/A):03/01/2019, OBSERVACIONES SEGÚN FACTURA: ACTA DE ENTREGA 366/2018, FOLIO NO.650/2018, PD 382/2018, SPEI DE FECHA 17-OCT-2018, COTIZACION NO. SIDCAM-GOB-140/2018, OFICIOS DE REFERENCIA: SSP/OLOC/045/2019 DE FECHA 8 DE ENERO DE 2019 Y SSP/OLOC/223/2019 DE FECHA 14 DE FEBRERO DE 2019. | PIETRO BERETTA | 92 FS           | 11,143.44 |
| 51278  | PISTOLA SEMIAUTOMATICA | CALIBRE 9 MM, AMBIDIESTRA, SIMPLE Y DOBLE ACCION. INCLUYE UN CARGADOR DE SERVICIO Y 1 ADICIONAL CON CAPACIDAD DE 15 CARTUCHOS, KIT DE LIMPIEZA, MANUAL DE USO Y LA LEYENDA "S.D.N. MEXICO, CD. MX.", NO. IDENTIFICACIÓN B-226, PROVEEDOR: SECRETARÍA DE LA DEFENSA NACIONAL, DIRECCIÓN GENERAL DE INDUSTRIA MILITAR D.C.A.M. SDN 150225UM0, FECHA DE ADQUISICION(D/M/A):03/01/2019, OBSERVACIONES SEGÚN FACTURA: ACTA DE ENTREGA 366/2018, FOLIO NO.650/2018, PD 382/2018, SPEI DE FECHA 17-OCT-2018, COTIZACION NO. SIDCAM-GOB-140/2018, OFICIOS DE REFERENCIA: SSP/OLOC/045/2019 DE FECHA 8 DE ENERO DE 2019 Y SSP/OLOC/223/2019 DE FECHA 14 DE FEBRERO DE 2019. | PIETRO BERETTA | 92 FS           | 11,143.44 |
| 51279  | PISTOLA SEMIAUTOMATICA | CALIBRE 9 MM, AMBIDIESTRA, SIMPLE Y DOBLE ACCION. INCLUYE UN CARGADOR DE SERVICIO Y 1 ADICIONAL CON CAPACIDAD DE 15 CARTUCHOS, KIT DE LIMPIEZA, MANUAL DE USO Y LA LEYENDA "S.D.N. MEXICO, CD. MX.", NO. IDENTIFICACIÓN B-226, PROVEEDOR: SECRETARÍA DE LA DEFENSA NACIONAL, DIRECCIÓN GENERAL DE INDUSTRIA MILITAR D.C.A.M. SDN 150225UM0, FECHA DE ADQUISICION(D/M/A):03/01/2019, OBSERVACIONES SEGÚN FACTURA: ACTA DE ENTREGA 366/2018, FOLIO NO.650/2018, PD 382/2018, SPEI DE FECHA 17-OCT-2018, COTIZACION NO. SIDCAM-GOB-140/2018, OFICIOS DE REFERENCIA: SSP/OLOC/045/2019 DE FECHA 8 DE ENERO DE 2019 Y SSP/OLOC/223/2019 DE FECHA 14 DE FEBRERO DE 2019. | PIETRO BERETTA | 92 FS           | 11,143.44 |
| 51280  | PISTOLA SEMIAUTOMATICA | CALIBRE 9 MM, AMBIDIESTRA, SIMPLE Y DOBLE ACCION. INCLUYE UN CARGADOR DE SERVICIO Y 1 ADICIONAL CON CAPACIDAD DE 15 CARTUCHOS, KIT DE LIMPIEZA, MANUAL DE USO Y LA LEYENDA "S.D.N. MEXICO, CD. MX.", NO. IDENTIFICACIÓN B-226, PROVEEDOR: SECRETARÍA DE LA DEFENSA NACIONAL, DIRECCIÓN GENERAL DE INDUSTRIA MILITAR D.C.A.M. SDN 150225UM0, FECHA DE ADQUISICION(D/M/A):03/01/2019, OBSERVACIONES SEGÚN FACTURA: ACTA DE ENTREGA 366/2018, FOLIO NO.650/2018, PD 382/2018, SPEI DE FECHA 17-OCT-2018, COTIZACION NO. SIDCAM-GOB-140/2018, OFICIOS DE REFERENCIA: SSP/OLOC/045/2019 DE FECHA 8 DE ENERO DE 2019 Y SSP/OLOC/223/2019 DE FECHA 14 DE FEBRERO DE 2019. | PIETRO BERETTA | 92 FS           | 11,143.44 |
| 51281  | PISTOLA SEMIAUTOMATICA | CALIBRE 9 MM, AMBIDIESTRA, SIMPLE Y DOBLE ACCION. INCLUYE UN CARGADOR DE SERVICIO Y 1 ADICIONAL CON CAPACIDAD DE 15 CARTUCHOS, KIT DE LIMPIEZA, MANUAL DE USO Y LA LEYENDA "S.D.N. MEXICO, CD. MX.", NO. IDENTIFICACIÓN B-226, PROVEEDOR: SECRETARÍA DE LA DEFENSA NACIONAL, DIRECCIÓN GENERAL DE INDUSTRIA MILITAR D.C.A.M. SDN 150225UM0, FECHA DE ADQUISICION(D/M/A):03/01/2019, OBSERVACIONES SEGÚN FACTURA: ACTA DE ENTREGA 366/2018, FOLIO NO.650/2018, PD 382/2018, SPEI DE FECHA 17-OCT-2018, COTIZACION NO. SIDCAM-GOB-140/2018, OFICIOS DE REFERENCIA: SSP/OLOC/045/2019 DE FECHA 8 DE ENERO DE 2019 Y SSP/OLOC/223/2019 DE FECHA 14 DE FEBRERO DE 2019. | PIETRO BERETTA | 92 FS           | 11,143.44 |
| 51282  | PISTOLA SEMIAUTOMATICA | CALIBRE 9 MM, AMBIDIESTRA, SIMPLE Y DOBLE ACCION. INCLUYE UN CARGADOR DE SERVICIO Y 1 ADICIONAL CON CAPACIDAD DE 15 CARTUCHOS, KIT DE LIMPIEZA, MANUAL DE USO Y LA LEYENDA "S.D.N. MEXICO, CD. MX.", NO. IDENTIFICACIÓN B-226, PROVEEDOR: SECRETARÍA DE LA DEFENSA NACIONAL, DIRECCIÓN GENERAL DE INDUSTRIA MILITAR D.C.A.M. SDN 150225UM0, FECHA DE ADQUISICION(D/M/A):03/01/2019, OBSERVACIONES SEGÚN FACTURA: ACTA DE ENTREGA 366/2018, FOLIO NO.650/2018, PD 382/2018, SPEI DE FECHA 17-OCT-2018, COTIZACION NO. SIDCAM-GOB-140/2018, OFICIOS DE REFERENCIA: SSP/OLOC/045/2019 DE FECHA 8 DE ENERO DE 2019 Y SSP/OLOC/223/2019 DE FECHA 14 DE FEBRERO DE 2019. | PIETRO BERETTA | 92 FS           | 11,143.44 |
| 51283  | PISTOLA SEMIAUTOMATICA | CALIBRE 9 MM, AMBIDIESTRA, SIMPLE Y DOBLE ACCION. INCLUYE UN CARGADOR DE SERVICIO Y 1 ADICIONAL CON CAPACIDAD DE 15 CARTUCHOS, KIT DE LIMPIEZA, MANUAL DE USO Y LA LEYENDA "S.D.N. MEXICO, CD. MX.", NO. IDENTIFICACIÓN B-226, PROVEEDOR: SECRETARÍA DE LA DEFENSA NACIONAL, DIRECCIÓN GENERAL DE INDUSTRIA MILITAR D.C.A.M. SDN 150225UM0, FECHA DE ADQUISICION(D/M/A):03/01/2019, OBSERVACIONES SEGÚN FACTURA: ACTA DE ENTREGA 366/2018, FOLIO NO.650/2018, PD 382/2018, SPEI DE FECHA 17-OCT-2018, COTIZACION NO. SIDCAM-GOB-140/2018, OFICIOS DE REFERENCIA: SSP/OLOC/045/2019 DE FECHA 8 DE ENERO DE 2019 Y SSP/OLOC/223/2019 DE FECHA 14 DE FEBRERO DE 2019. | PIETRO BERETTA | 92 FS           | 11,143.44 |

H. AYUNTAMIENTO DE VERACRUZ, VER.  
RELACIÓN DE BIENES MUEBLES QUE COMPONEN EL PATRIMONIO  
CUENTA PÚBLICA 2023

| CÓDIGO | DESCRIPCIÓN DEL BIEN   |   |                | VALOR EN LIBROS |           |
|--------|------------------------|---|----------------|-----------------|-----------|
| 51284  | PISTOLA SEMIAUTOMATICA | CALIBRE 9 MM, AMBIDIESTRA, SIMPLE Y DOBLE ACCION. INCLUYE UN CARGADOR DE SERVICIO Y 1 ADICIONAL CON CAPACIDAD DE 15 CARTUCHOS, KIT DE LIMPIEZA, MANUAL DE USO Y LA LEYENDA "S.D.N. MEXICO, CD. MX.", NO. IDENTIFICACIÓN B-226, PROVEEDOR: SECRETARÍA DE LA DEFENSA NACIONAL, DIRECCIÓN GENERAL DE INDUSTRIA MILITAR D.C.A.M. SDN 150225UM0, FECHA DE ADQUISICION(D/M/A):03/01/2019, OBSERVACIONES SEGÚN FACTURA: ACTA DE ENTREGA 366/2018, FOLIO NO.650/2018, PD 382/2018, SPEI DE FECHA 17-OCT-2018, COTIZACION NO. SIDCAM-GOB-140/2018, OFICIOS DE REFERENCIA: SSP/OLOC/045/2019 DE FECHA 8 DE ENERO DE 2019 Y SSP/OLOC/223/2019 DE FECHA 14 DE FEBRERO DE 2019.  | PIETRO BERETTA | 92 FS           | 11,143.44 |
| 51285  | PISTOLA SEMIAUTOMATICA | CALIBRE 9 MM, AMBIDIESTRA, SIMPLE Y DOBLE ACCION. INCLUYE UN CARGADOR DE SERVICIO Y 1 ADICIONAL CON CAPACIDAD DE 15 CARTUCHOS, KIT DE LIMPIEZA, MANUAL DE USO Y LA LEYENDA "S.D.N. MEXICO, CD. MX.", NO. IDENTIFICACIÓN B-226, PROVEEDOR: SECRETARÍA DE LA DEFENSA NACIONAL, DIRECCIÓN GENERAL DE INDUSTRIA MILITAR D.C.A.M. SDN 150225UM0, FECHA DE ADQUISICION(D/M/A):03/01/2019, OBSERVACIONES SEGÚN FACTURA: ACTA DE ENTREGA 366/2018, FOLIO NO.650/2018, PD 382/2018, SPEI DE FECHA 17-OCT-2018, COTIZACION NO. SIDCAM-GOB-140/2018, OFICIOS DE REFERENCIA: SSP/OLOC/045/2019 DE FECHA 8 DE ENERO DE 2019 Y SSP/OLOC/223/2019 DE FECHA 14 DE FEBRERO DE 2019.  | PIETRO BERETTA | 92 FS           | 11,143.44 |
| 51286  | PISTOLA SEMIAUTOMATICA | CALIBRE 9 MM, AMBIDIESTRA, SIMPLE Y DOBLE ACCION. INCLUYE UN CARGADOR DE SERVICIO Y 1 ADICIONAL CON CAPACIDAD DE 15 CARTUCHOS, KIT DE LIMPIEZA, MANUAL DE USO Y LA LEYENDA "S.D.N. MEXICO, CD. MX.", NO. IDENTIFICACIÓN B-226, PROVEEDOR: SECRETARÍA DE LA DEFENSA NACIONAL, DIRECCIÓN GENERAL DE INDUSTRIA MILITAR D.C.A.M. SDN 150225UM0, FECHA DE ADQUISICION(D/M/A):03/01/2019, OBSERVACIONES SEGÚN FACTURA: ACTA DE ENTREGA 366/2018, FOLIO NO.650/2018, PD 382/2018, SPEI DE FECHA 17-OCT-2018, COTIZACION NO. SIDCAM-GOB-140/2018, OFICIOS DE REFERENCIA: SSP/OLOC/045/2019 DE FECHA 8 DE ENERO DE 2019 Y SSP/OLOC/223/2019 DE FECHA 14 DE FEBRERO DE 2019 .RECIBO DE SALIDA DE ARMAS FOLIO:0829/2020 DE FECHA 26 DE NOVIEMBRE DE 2020 | PIETRO BERETTA | 92 FS           | 11,143.44 |
| 51287  | PISTOLA SEMIAUTOMATICA | CALIBRE 9 MM, AMBIDIESTRA, SIMPLE Y DOBLE ACCION. INCLUYE UN CARGADOR DE SERVICIO Y 1 ADICIONAL CON CAPACIDAD DE 15 CARTUCHOS, KIT DE LIMPIEZA, MANUAL DE USO Y LA LEYENDA "S.D.N. MEXICO, CD. MX.", NO. IDENTIFICACIÓN B-226, PROVEEDOR: SECRETARÍA DE LA DEFENSA NACIONAL, DIRECCIÓN GENERAL DE INDUSTRIA MILITAR D.C.A.M. SDN 150225UM0, FECHA DE ADQUISICION(D/M/A):03/01/2019, OBSERVACIONES SEGÚN FACTURA: ACTA DE ENTREGA 366/2018, FOLIO NO.650/2018, PD 382/2018, SPEI DE FECHA 17-OCT-2018, COTIZACION NO. SIDCAM-GOB-140/2018, OFICIOS DE REFERENCIA: SSP/OLOC/045/2019 DE FECHA 8 DE ENERO DE 2019 Y SSP/OLOC/223/2019 DE FECHA 14 DE FEBRERO DE 2019 .RECIBO DE SALIDA DE ARMAS FOLIO:0829/2020 DE FECHA 26 DE NOVIEMBRE DE 2020 | PIETRO BERETTA | 92 FS           | 11,143.44 |
| 51288  | PISTOLA SEMIAUTOMATICA | CALIBRE 9 MM, AMBIDIESTRA, SIMPLE Y DOBLE ACCION. INCLUYE UN CARGADOR DE SERVICIO Y 1 ADICIONAL CON CAPACIDAD DE 15 CARTUCHOS, KIT DE LIMPIEZA, MANUAL DE USO Y LA LEYENDA "S.D.N. MEXICO, CD. MX.", NO. IDENTIFICACIÓN B-226, PROVEEDOR: SECRETARÍA DE LA DEFENSA NACIONAL, DIRECCIÓN GENERAL DE INDUSTRIA MILITAR D.C.A.M. SDN 150225UM0, FECHA DE ADQUISICION(D/M/A):03/01/2019, OBSERVACIONES SEGÚN FACTURA: ACTA DE ENTREGA 366/2018, FOLIO NO.650/2018, PD 382/2018, SPEI DE FECHA 17-OCT-2018, COTIZACION NO. SIDCAM-GOB-140/2018, OFICIOS DE REFERENCIA: SSP/OLOC/045/2019 DE FECHA 8 DE ENERO DE 2019 Y SSP/OLOC/223/2019 DE FECHA 14 DE FEBRERO DE 2019 .RECIBO DE SALIDA DE ARMAS FOLIO:0829/2020 DE FECHA 26 DE NOVIEMBRE DE 2020 | PIETRO BERETTA | 92 FS           | 11,143.44 |
| 51289  | PISTOLA SEMIAUTOMATICA | CALIBRE 9 MM, AMBIDIESTRA, SIMPLE Y DOBLE ACCION. INCLUYE UN CARGADOR DE SERVICIO Y 1 ADICIONAL CON CAPACIDAD DE 15 CARTUCHOS, KIT DE LIMPIEZA, MANUAL DE USO Y LA LEYENDA "S.D.N. MEXICO, CD. MX.", NO. IDENTIFICACIÓN B-226, PROVEEDOR: SECRETARÍA DE LA DEFENSA NACIONAL, DIRECCIÓN GENERAL DE INDUSTRIA MILITAR D.C.A.M. SDN 150225UM0, FECHA DE ADQUISICION(D/M/A):03/01/2019, OBSERVACIONES SEGÚN FACTURA: ACTA DE ENTREGA 366/2018, FOLIO NO.650/2018, PD 382/2018, SPEI DE FECHA 17-OCT-2018, COTIZACION NO. SIDCAM-GOB-140/2018, OFICIOS DE REFERENCIA: SSP/OLOC/045/2019 DE FECHA 8 DE ENERO DE 2019 Y SSP/OLOC/223/2019 DE FECHA 14 DE FEBRERO DE 2019 .RECIBO DE SALIDA DE ARMAS FOLIO:0829/2020 DE FECHA 26 DE NOVIEMBRE DE 2020 | PIETRO BERETTA | 92 FS           | 11,143.44 |

H. AYUNTAMIENTO DE VERACRUZ, VER.  
RELACIÓN DE BIENES MUEBLES QUE COMPONEN EL PATRIMONIO  
CUENTA PÚBLICA 2023

| CÓDIGO | DESCRIPCIÓN DEL BIEN   |   |                | VALOR EN LIBROS |           |
|--------|------------------------|---|----------------|-----------------|-----------|
| 51290  | PISTOLA SEMIAUTOMÁTICA | CALIBRE 9 MM, AMBIDIESTRA, SIMPLE Y DOBLE ACCION. INCLUYE UN CARGADOR DE SERVICIO Y 1 ADICIONAL CON CAPACIDAD DE 15 CARTUCHOS, KIT DE LIMPIEZA, MANUAL DE USO Y LA LEYENDA "S.D.N. MEXICO, CD. MX.", NO. IDENTIFICACIÓN B-226, PROVEEDOR: SECRETARÍA DE LA DEFENSA NACIONAL, DIRECCIÓN GENERAL DE INDUSTRIA MILITAR D.C.A.M. SDN 150225UM0, FECHA DE ADQUISICION(D/M/A):03/01/2019, OBSERVACIONES SEGÚN FACTURA: ACTA DE ENTREGA 366/2018, FOLIO NO.650/2018, PD 382/2018, SPEI DE FECHA 17-OCT-2018, COTIZACION NO. SIDCAM-GOB-140/2018, OFICIOS DE REFERENCIA: SSP/OLOC/045/2019 DE FECHA 8 DE ENERO DE 2019 Y SSP/OLOC/223/2019 DE FECHA 14 DE FEBRERO DE 2019 ,RECIBO DE SALIDA DE ARMAS FOLIO:0829/2020 DE FECHA 26 DE NOVIEMBRE DE 2020 | PIETRO BERETTA | 92 FS           | 11,143.44 |
| 51291  | PISTOLA SEMIAUTOMÁTICA | CALIBRE 9 MM, AMBIDIESTRA, SIMPLE Y DOBLE ACCION. INCLUYE UN CARGADOR DE SERVICIO Y 1 ADICIONAL CON CAPACIDAD DE 15 CARTUCHOS, KIT DE LIMPIEZA, MANUAL DE USO Y LA LEYENDA "S.D.N. MEXICO, CD. MX.", NO. IDENTIFICACIÓN B-226, PROVEEDOR: SECRETARÍA DE LA DEFENSA NACIONAL, DIRECCIÓN GENERAL DE INDUSTRIA MILITAR D.C.A.M. SDN 150225UM0, FECHA DE ADQUISICION(D/M/A):03/01/2019, OBSERVACIONES SEGÚN FACTURA: ACTA DE ENTREGA 366/2018, FOLIO NO.650/2018, PD 382/2018, SPEI DE FECHA 17-OCT-2018, COTIZACION NO. SIDCAM-GOB-140/2018, OFICIOS DE REFERENCIA: SSP/OLOC/045/2019 DE FECHA 8 DE ENERO DE 2019 Y SSP/OLOC/223/2019 DE FECHA 14 DE FEBRERO DE 2019 ,RECIBO DE SALIDA DE ARMAS FOLIO:0829/2020 DE FECHA 26 DE NOVIEMBRE DE 2020 | PIETRO BERETTA | 92 FS           | 11,143.44 |
| 51292  | PISTOLA SEMIAUTOMÁTICA | CALIBRE 9 MM, AMBIDIESTRA, SIMPLE Y DOBLE ACCION. INCLUYE UN CARGADOR DE SERVICIO Y 1 ADICIONAL CON CAPACIDAD DE 15 CARTUCHOS, KIT DE LIMPIEZA, MANUAL DE USO Y LA LEYENDA "S.D.N. MEXICO, CD. MX.", NO. IDENTIFICACIÓN B-226, PROVEEDOR: SECRETARÍA DE LA DEFENSA NACIONAL, DIRECCIÓN GENERAL DE INDUSTRIA MILITAR D.C.A.M. SDN 150225UM0, FECHA DE ADQUISICION(D/M/A):03/01/2019, OBSERVACIONES SEGÚN FACTURA: ACTA DE ENTREGA 366/2018, FOLIO NO.650/2018, PD 382/2018, SPEI DE FECHA 17-OCT-2018, COTIZACION NO. SIDCAM-GOB-140/2018, OFICIOS DE REFERENCIA: SSP/OLOC/045/2019 DE FECHA 8 DE ENERO DE 2019 Y SSP/OLOC/223/2019 DE FECHA 14 DE FEBRERO DE 2019 ,RECIBO DE SALIDA DE ARMAS FOLIO:0829/2020 DE FECHA 26 DE NOVIEMBRE DE 2020 | PIETRO BERETTA | 92 FS           | 11,143.44 |
| 51293  | PISTOLA SEMIAUTOMÁTICA | CALIBRE 9 MM, AMBIDIESTRA, SIMPLE Y DOBLE ACCION. INCLUYE UN CARGADOR DE SERVICIO Y 1 ADICIONAL CON CAPACIDAD DE 15 CARTUCHOS, KIT DE LIMPIEZA, MANUAL DE USO Y LA LEYENDA "S.D.N. MEXICO, CD. MX.", NO. IDENTIFICACIÓN B-226, PROVEEDOR: SECRETARÍA DE LA DEFENSA NACIONAL, DIRECCIÓN GENERAL DE INDUSTRIA MILITAR D.C.A.M. SDN 150225UM0, FECHA DE ADQUISICION(D/M/A):03/01/2019, OBSERVACIONES SEGÚN FACTURA: ACTA DE ENTREGA 366/2018, FOLIO NO.650/2018, PD 382/2018, SPEI DE FECHA 17-OCT-2018, COTIZACION NO. SIDCAM-GOB-140/2018, OFICIOS DE REFERENCIA: SSP/OLOC/045/2019 DE FECHA 8 DE ENERO DE 2019 Y SSP/OLOC/223/2019 DE FECHA 14 DE FEBRERO DE 2019 ,RECIBO DE SALIDA DE ARMAS FOLIO:0829/2020 DE FECHA 26 DE NOVIEMBRE DE 2020 | PIETRO BERETTA | 92 FS           | 11,143.44 |
| 51294  | PISTOLA SEMIAUTOMÁTICA | CALIBRE 9 MM, AMBIDIESTRA, SIMPLE Y DOBLE ACCION. INCLUYE UN CARGADOR DE SERVICIO Y 1 ADICIONAL CON CAPACIDAD DE 15 CARTUCHOS, KIT DE LIMPIEZA, MANUAL DE USO Y LA LEYENDA "S.D.N. MEXICO, CD. MX.", NO. IDENTIFICACIÓN B-226, PROVEEDOR: SECRETARÍA DE LA DEFENSA NACIONAL, DIRECCIÓN GENERAL DE INDUSTRIA MILITAR D.C.A.M. SDN 150225UM0, FECHA DE ADQUISICION(D/M/A):03/01/2019, OBSERVACIONES SEGÚN FACTURA: ACTA DE ENTREGA 366/2018, FOLIO NO.650/2018, PD 382/2018, SPEI DE FECHA 17-OCT-2018, COTIZACION NO. SIDCAM-GOB-140/2018, OFICIOS DE REFERENCIA: SSP/OLOC/045/2019 DE FECHA 8 DE ENERO DE 2019 Y SSP/OLOC/223/2019 DE FECHA 14 DE FEBRERO DE 2019 ,RECIBO DE SALIDA DE ARMAS FOLIO:0829/2020 DE FECHA 26 DE NOVIEMBRE DE 2020 | PIETRO BERETTA | 92 FS           | 11,143.45 |
| 51295  | PISTOLA SEMIAUTOMÁTICA | CALIBRE 9 MM, AMBIDIESTRA, SIMPLE Y DOBLE ACCION. INCLUYE UN CARGADOR DE SERVICIO Y 1 ADICIONAL CON CAPACIDAD DE 15 CARTUCHOS, KIT DE LIMPIEZA, MANUAL DE USO Y LA LEYENDA "S.D.N. MEXICO, CD. MX.", NO. IDENTIFICACIÓN B-226, PROVEEDOR: SECRETARÍA DE LA DEFENSA NACIONAL, DIRECCIÓN GENERAL DE INDUSTRIA MILITAR D.C.A.M. SDN 150225UM0, FECHA DE ADQUISICION(D/M/A):03/01/2019, OBSERVACIONES SEGÚN FACTURA: ACTA DE ENTREGA 366/2018, FOLIO NO.650/2018, PD 382/2018, SPEI DE FECHA 17-OCT-2018, COTIZACION NO. SIDCAM-GOB-140/2018, OFICIOS DE REFERENCIA: SSP/OLOC/045/2019 DE FECHA 8 DE ENERO DE 2019 Y SSP/OLOC/223/2019 DE FECHA 14 DE FEBRERO DE 2019 ,RECIBO DE SALIDA DE ARMAS FOLIO:0829/2020 DE FECHA 26 DE NOVIEMBRE DE 2020 | PIETRO BERETTA | 92 FS           | 11,143.45 |

H. AYUNTAMIENTO DE VERACRUZ, VER.  
RELACIÓN DE BIENES MUEBLES QUE COMPONEN EL PATRIMONIO  
CUENTA PÚBLICA 2023

| CÓDIGO | DESCRIPCIÓN DEL BIEN   |   |                | VALOR EN LIBROS |           |
|--------|------------------------|---|----------------|-----------------|-----------|
| 51296  | PISTOLA SEMIAUTOMÁTICA | CALIBRE 9 MM, AMBIDIESTRA, SIMPLE Y DOBLE ACCION. INCLUYE UN CARGADOR DE SERVICIO Y 1 ADICIONAL CON CAPACIDAD DE 15 CARTUCHOS, KIT DE LIMPIEZA, MANUAL DE USO Y LA LEYENDA "S.D.N. MEXICO, CD. MX.", NO. IDENTIFICACIÓN B-226, PROVEEDOR: SECRETARÍA DE LA DEFENSA NACIONAL, DIRECCIÓN GENERAL DE INDUSTRIA MILITAR D.C.A.M. SDN 150225UM0, FECHA DE ADQUISICION(D/M/A):03/01/2019, OBSERVACIONES SEGÚN FACTURA: ACTA DE ENTREGA 366/2018, FOLIO NO.650/2018, PD 382/2018, SPEI DE FECHA 17-OCT-2018, COTIZACION NO. SIDCAM-GOB-140/2018, OFICIOS DE REFERENCIA: SSP/OLOC/045/2019 DE FECHA 8 DE ENERO DE 2019 Y SSP/OLOC/223/2019 DE FECHA 14 DE FEBRERO DE 2019 ,RECIBO DE SALIDA DE ARMAS FOLIO:0829/2020 DE FECHA 26 DE NOVIEMBRE DE 2020 | PIETRO BERETTA | 92 FS           | 11,143.45 |
| 51297  | PISTOLA SEMIAUTOMÁTICA | CALIBRE 9 MM, AMBIDIESTRA, SIMPLE Y DOBLE ACCION. INCLUYE UN CARGADOR DE SERVICIO Y 1 ADICIONAL CON CAPACIDAD DE 15 CARTUCHOS, KIT DE LIMPIEZA, MANUAL DE USO Y LA LEYENDA "S.D.N. MEXICO, CD. MX.", NO. IDENTIFICACIÓN B-226, PROVEEDOR: SECRETARÍA DE LA DEFENSA NACIONAL, DIRECCIÓN GENERAL DE INDUSTRIA MILITAR D.C.A.M. SDN 150225UM0, FECHA DE ADQUISICION(D/M/A):03/01/2019, OBSERVACIONES SEGÚN FACTURA: ACTA DE ENTREGA 366/2018, FOLIO NO.650/2018, PD 382/2018, SPEI DE FECHA 17-OCT-2018, COTIZACION NO. SIDCAM-GOB-140/2018, OFICIOS DE REFERENCIA: SSP/OLOC/045/2019 DE FECHA 8 DE ENERO DE 2019 Y SSP/OLOC/223/2019 DE FECHA 14 DE FEBRERO DE 2019 ,RECIBO DE SALIDA DE ARMAS FOLIO:0829/2020 DE FECHA 26 DE NOVIEMBRE DE 2020 | PIETRO BERETTA | 92 FS           | 11,143.45 |
| 51298  | PISTOLA SEMIAUTOMÁTICA | CALIBRE 9 MM, AMBIDIESTRA, SIMPLE Y DOBLE ACCION. INCLUYE UN CARGADOR DE SERVICIO Y 1 ADICIONAL CON CAPACIDAD DE 15 CARTUCHOS, KIT DE LIMPIEZA, MANUAL DE USO Y LA LEYENDA "S.D.N. MEXICO, CD. MX.", NO. IDENTIFICACIÓN B-226, PROVEEDOR: SECRETARÍA DE LA DEFENSA NACIONAL, DIRECCIÓN GENERAL DE INDUSTRIA MILITAR D.C.A.M. SDN 150225UM0, FECHA DE ADQUISICION(D/M/A):03/01/2019, OBSERVACIONES SEGÚN FACTURA: ACTA DE ENTREGA 366/2018, FOLIO NO.650/2018, PD 382/2018, SPEI DE FECHA 17-OCT-2018, COTIZACION NO. SIDCAM-GOB-140/2018, OFICIOS DE REFERENCIA: SSP/OLOC/045/2019 DE FECHA 8 DE ENERO DE 2019 Y SSP/OLOC/223/2019 DE FECHA 14 DE FEBRERO DE 2019 ,RECIBO DE SALIDA DE ARMAS FOLIO:0829/2020 DE FECHA 26 DE NOVIEMBRE DE 2020 | PIETRO BERETTA | 92 FS           | 11,143.45 |
| 51299  | PISTOLA SEMIAUTOMÁTICA | CALIBRE 9 MM, AMBIDIESTRA, SIMPLE Y DOBLE ACCION. INCLUYE UN CARGADOR DE SERVICIO Y 1 ADICIONAL CON CAPACIDAD DE 15 CARTUCHOS, KIT DE LIMPIEZA, MANUAL DE USO Y LA LEYENDA "S.D.N. MEXICO, CD. MX.", NO. IDENTIFICACIÓN B-226, PROVEEDOR: SECRETARÍA DE LA DEFENSA NACIONAL, DIRECCIÓN GENERAL DE INDUSTRIA MILITAR D.C.A.M. SDN 150225UM0, FECHA DE ADQUISICION(D/M/A):03/01/2019, OBSERVACIONES SEGÚN FACTURA: ACTA DE ENTREGA 366/2018, FOLIO NO.650/2018, PD 382/2018, SPEI DE FECHA 17-OCT-2018, COTIZACION NO. SIDCAM-GOB-140/2018, OFICIOS DE REFERENCIA: SSP/OLOC/045/2019 DE FECHA 8 DE ENERO DE 2019 Y SSP/OLOC/223/2019 DE FECHA 14 DE FEBRERO DE 2019 ,RECIBO DE SALIDA DE ARMAS FOLIO:0829/2020 DE FECHA 26 DE NOVIEMBRE DE 2020 | PIETRO BERETTA | 92 FS           | 11,143.45 |
| 51300  | PISTOLA SEMIAUTOMÁTICA | CALIBRE 9 MM, AMBIDIESTRA, SIMPLE Y DOBLE ACCION. INCLUYE UN CARGADOR DE SERVICIO Y 1 ADICIONAL CON CAPACIDAD DE 15 CARTUCHOS, KIT DE LIMPIEZA, MANUAL DE USO Y LA LEYENDA "S.D.N. MEXICO, CD. MX.", NO. IDENTIFICACIÓN B-226, PROVEEDOR: SECRETARÍA DE LA DEFENSA NACIONAL, DIRECCIÓN GENERAL DE INDUSTRIA MILITAR D.C.A.M. SDN 150225UM0, FECHA DE ADQUISICION(D/M/A):03/01/2019, OBSERVACIONES SEGÚN FACTURA: ACTA DE ENTREGA 366/2018, FOLIO NO.650/2018, PD 382/2018, SPEI DE FECHA 17-OCT-2018, COTIZACION NO. SIDCAM-GOB-140/2018, OFICIOS DE REFERENCIA: SSP/OLOC/045/2019 DE FECHA 8 DE ENERO DE 2019 Y SSP/OLOC/223/2019 DE FECHA 14 DE FEBRERO DE 2019 ,RECIBO DE SALIDA DE ARMAS FOLIO:0829/2020 DE FECHA 26 DE NOVIEMBRE DE 2020 | PIETRO BERETTA | 92 FS           | 11,143.45 |
| 51301  | PISTOLA SEMIAUTOMÁTICA | CALIBRE 9 MM, AMBIDIESTRA, SIMPLE Y DOBLE ACCION. INCLUYE UN CARGADOR DE SERVICIO Y 1 ADICIONAL CON CAPACIDAD DE 15 CARTUCHOS, KIT DE LIMPIEZA, MANUAL DE USO Y LA LEYENDA "S.D.N. MEXICO, CD. MX.", NO. IDENTIFICACIÓN B-226, PROVEEDOR: SECRETARÍA DE LA DEFENSA NACIONAL, DIRECCIÓN GENERAL DE INDUSTRIA MILITAR D.C.A.M. SDN 150225UM0, FECHA DE ADQUISICION(D/M/A):03/01/2019, OBSERVACIONES SEGÚN FACTURA: ACTA DE ENTREGA 366/2018, FOLIO NO.650/2018, PD 382/2018, SPEI DE FECHA 17-OCT-2018, COTIZACION NO. SIDCAM-GOB-140/2018, OFICIOS DE REFERENCIA: SSP/OLOC/045/2019 DE FECHA 8 DE ENERO DE 2019 Y SSP/OLOC/223/2019 DE FECHA 14 DE FEBRERO DE 2019 ,RECIBO DE SALIDA DE ARMAS FOLIO:0829/2020 DE FECHA 26 DE NOVIEMBRE DE 2020 | PIETRO BERETTA | 92 FS           | 11,143.45 |

H. AYUNTAMIENTO DE VERACRUZ, VER.  
RELACIÓN DE BIENES MUEBLES QUE COMPONEN EL PATRIMONIO  
CUENTA PÚBLICA 2023

| CÓDIGO | DESCRIPCIÓN DEL BIEN   |   |                | VALOR EN LIBROS |           |
|--------|------------------------|---|----------------|-----------------|-----------|
| 51302  | PISTOLA SEMIAUTOMÁTICA | CALIBRE 9 MM, AMBIDIESTRA, SIMPLE Y DOBLE ACCION. INCLUYE UN CARGADOR DE SERVICIO Y 1 ADICIONAL CON CAPACIDAD DE 15 CARTUCHOS, KIT DE LIMPIEZA, MANUAL DE USO Y LA LEYENDA "S.D.N. MEXICO, CD. MX.", NO. IDENTIFICACIÓN B-226, PROVEEDOR: SECRETARÍA DE LA DEFENSA NACIONAL, DIRECCIÓN GENERAL DE INDUSTRIA MILITAR D.C.A.M. SDN 150225UM0, FECHA DE ADQUISICION(D/M/A):03/01/2019, OBSERVACIONES SEGÚN FACTURA: ACTA DE ENTREGA 366/2018, FOLIO NO.650/2018, PD 382/2018, SPEI DE FECHA 17-OCT-2018, COTIZACION NO. SIDCAM-GOB-140/2018, OFICIOS DE REFERENCIA: SSP/OLOC/045/2019 DE FECHA 8 DE ENERO DE 2019 Y SSP/OLOC/223/2019 DE FECHA 14 DE FEBRERO DE 2019 ,RECIBO DE SALIDA DE ARMAS FOLIO:0829/2020 DE FECHA 26 DE NOVIEMBRE DE 2020 | PIETRO BERETTA | 92 FS           | 11,143.45 |
| 51303  | PISTOLA SEMIAUTOMÁTICA | CALIBRE 9 MM, AMBIDIESTRA, SIMPLE Y DOBLE ACCION. INCLUYE UN CARGADOR DE SERVICIO Y 1 ADICIONAL CON CAPACIDAD DE 15 CARTUCHOS, KIT DE LIMPIEZA, MANUAL DE USO Y LA LEYENDA "S.D.N. MEXICO, CD. MX.", NO. IDENTIFICACIÓN B-226, PROVEEDOR: SECRETARÍA DE LA DEFENSA NACIONAL, DIRECCIÓN GENERAL DE INDUSTRIA MILITAR D.C.A.M. SDN 150225UM0, FECHA DE ADQUISICION(D/M/A):03/01/2019, OBSERVACIONES SEGÚN FACTURA: ACTA DE ENTREGA 366/2018, FOLIO NO.650/2018, PD 382/2018, SPEI DE FECHA 17-OCT-2018, COTIZACION NO. SIDCAM-GOB-140/2018, OFICIOS DE REFERENCIA: SSP/OLOC/045/2019 DE FECHA 8 DE ENERO DE 2019 Y SSP/OLOC/223/2019 DE FECHA 14 DE FEBRERO DE 2019 ,RECIBO DE SALIDA DE ARMAS FOLIO:0829/2020 DE FECHA 26 DE NOVIEMBRE DE 2020 | PIETRO BERETTA | 92 FS           | 11,143.45 |
| 51304  | PISTOLA SEMIAUTOMÁTICA | CALIBRE 9 MM, AMBIDIESTRA, SIMPLE Y DOBLE ACCION. INCLUYE UN CARGADOR DE SERVICIO Y 1 ADICIONAL CON CAPACIDAD DE 15 CARTUCHOS, KIT DE LIMPIEZA, MANUAL DE USO Y LA LEYENDA "S.D.N. MEXICO, CD. MX.", NO. IDENTIFICACIÓN B-226, PROVEEDOR: SECRETARÍA DE LA DEFENSA NACIONAL, DIRECCIÓN GENERAL DE INDUSTRIA MILITAR D.C.A.M. SDN 150225UM0, FECHA DE ADQUISICION(D/M/A):03/01/2019, OBSERVACIONES SEGÚN FACTURA: ACTA DE ENTREGA 366/2018, FOLIO NO.650/2018, PD 382/2018, SPEI DE FECHA 17-OCT-2018, COTIZACION NO. SIDCAM-GOB-140/2018, OFICIOS DE REFERENCIA: SSP/OLOC/045/2019 DE FECHA 8 DE ENERO DE 2019 Y SSP/OLOC/223/2019 DE FECHA 14 DE FEBRERO DE 2019 ,RECIBO DE SALIDA DE ARMAS FOLIO:0829/2020 DE FECHA 26 DE NOVIEMBRE DE 2020 | PIETRO BERETTA | 92 FS           | 11,143.45 |
| 51305  | PISTOLA SEMIAUTOMÁTICA | CALIBRE 9 MM, AMBIDIESTRA, SIMPLE Y DOBLE ACCION. INCLUYE UN CARGADOR DE SERVICIO Y 1 ADICIONAL CON CAPACIDAD DE 15 CARTUCHOS, KIT DE LIMPIEZA, MANUAL DE USO Y LA LEYENDA "S.D.N. MEXICO, CD. MX.", NO. IDENTIFICACIÓN B-226, PROVEEDOR: SECRETARÍA DE LA DEFENSA NACIONAL, DIRECCIÓN GENERAL DE INDUSTRIA MILITAR D.C.A.M. SDN 150225UM0, FECHA DE ADQUISICION(D/M/A):03/01/2019, OBSERVACIONES SEGÚN FACTURA: ACTA DE ENTREGA 366/2018, FOLIO NO.650/2018, PD 382/2018, SPEI DE FECHA 17-OCT-2018, COTIZACION NO. SIDCAM-GOB-140/2018, OFICIOS DE REFERENCIA: SSP/OLOC/045/2019 DE FECHA 8 DE ENERO DE 2019 Y SSP/OLOC/223/2019 DE FECHA 14 DE FEBRERO DE 2019 ,RECIBO DE SALIDA DE ARMAS FOLIO:0829/2020 DE FECHA 26 DE NOVIEMBRE DE 2020 | PIETRO BERETTA | 92 FS           | 11,143.45 |
| 51306  | RIFLE SEMIAUTOMÁTICO   | CALIBRE 5.56 X 45 MM NATO CAÑÓN DE 12", CULATA PLEGABLE Y RETRACTIL DE 4 POSICIONES (TELESCOPICA), CON 2 CARGADORES CON CAP. DE 30 CARTUCHOS, 1 CORREA, KIT DE LIMPIEZA, MANUAL DE USO Y LEYENDA "S.D.N. MEXICO CD.MX". , NO. IDENTIFICACIÓN A-399D6, PROVEEDOR: SECRETARÍA DE LA DEFENSA NACIONAL, DIRECCIÓN GENERAL DE INDUSTRIA MILITAR D.C.A.M. SDN 150225UM0, FECHA DE ADQUISICION(D/M/A):03/01/2019, OBSERVACIONES SEGÚN FACTURA: ACTA DE ENTREGA 366/2018, FOLIO NO.650/2018, PD 382/2018, SPEI DE FECHA 17-OCT-2018, COTIZACION NO. SIDCAM-GOB-140/2018, OFICIOS DE REFERENCIA: SSP/OLOC/045/2019 DE FECHA 8 DE ENERO DE 2019 Y SSP/OLOC/223/2019 DE FECHA 14 DE FEBRERO DE 2019.   | BERETTA        | ARX160          | 37,963.58 |
| 51307  | RIFLE SEMIAUTOMÁTICO   | CALIBRE 5.56 X 45 MM NATO CAÑÓN DE 12", CULATA PLEGABLE Y RETRACTIL DE 4 POSICIONES (TELESCOPICA), CON 2 CARGADORES CON CAP. DE 30 CARTUCHOS, 1 CORREA, KIT DE LIMPIEZA, MANUAL DE USO Y LEYENDA "S.D.N. MEXICO CD.MX". , NO. IDENTIFICACIÓN A-399D6, PROVEEDOR: SECRETARÍA DE LA DEFENSA NACIONAL, DIRECCIÓN GENERAL DE INDUSTRIA MILITAR D.C.A.M. SDN 150225UM0, FECHA DE ADQUISICION(D/M/A):03/01/2019, OBSERVACIONES SEGÚN FACTURA: ACTA DE ENTREGA 366/2018, FOLIO NO.650/2018, PD 382/2018, SPEI DE FECHA 17-OCT-2018, COTIZACION NO. SIDCAM-GOB-140/2018, OFICIOS DE REFERENCIA: SSP/OLOC/045/2019 DE FECHA 8 DE ENERO DE 2019 Y SSP/OLOC/223/2019 DE FECHA 14 DE FEBRERO DE 2019.   | BERETTA        | ARX160          | 37,963.58 |
| 51308  | RIFLE SEMIAUTOMÁTICO   | CALIBRE 5.56 X 45 MM NATO CAÑÓN DE 12", CULATA PLEGABLE Y RETRACTIL DE 4 POSICIONES (TELESCOPICA), CON 2 CARGADORES CON CAP. DE 30 CARTUCHOS, 1 CORREA, KIT DE LIMPIEZA, MANUAL DE USO Y LEYENDA "S.D.N. MEXICO CD.MX". , NO. IDENTIFICACIÓN A-399D6, PROVEEDOR: SECRETARÍA DE LA DEFENSA NACIONAL, DIRECCIÓN GENERAL DE INDUSTRIA MILITAR D.C.A.M. SDN 150225UM0, FECHA DE ADQUISICION(D/M/A):03/01/2019, OBSERVACIONES SEGÚN FACTURA: ACTA DE ENTREGA 366/2018, FOLIO NO.650/2018, PD 382/2018, SPEI DE FECHA 17-OCT-2018, COTIZACION NO. SIDCAM-GOB-140/2018, OFICIOS DE REFERENCIA: SSP/OLOC/045/2019 DE FECHA 8 DE ENERO DE 2019 Y SSP/OLOC/223/2019 DE FECHA 14 DE FEBRERO DE 2019.   | BERETTA        | ARX160          | 37,963.58 |



H. AYUNTAMIENTO DE VERACRUZ, VER.  
RELACIÓN DE BIENES MUEBLES QUE COMPONEN EL PATRIMONIO  
CUENTA PÚBLICA 2023

| CÓDIGO | DESCRIPCIÓN DEL BIEN |   |         | VALOR EN LIBROS |           |
|--------|----------------------|---|---------|-----------------|-----------|
| 51309  | RIFLE SEMIAUTOMATICO | CALIBRE 5.56 X 45 MM NATO CAÑÓN DE 12", CULATA PLEGABLE Y RETRACTIL DE 4 POSICIONES (TELESCOPICA), CON 2 CARGADORES CON CAP. DE 30 CARTUCHOS, 1 CORREA, KIT DE LIMPIEZA, MANUAL DE USO Y LEYENDA "S.D.N. MEXICO CD.MX". , NO. IDENTIFICACIÓN A-399D6, PROVEEDOR: SECRETARÍA DE LA DEFENSA NACIONAL, DIRECCIÓN GENERAL DE INDUSTRIA MILITAR D.C.A.M. SDN 150225UM0, FECHA DE ADQUISICION(D/M/A):03/01/2019, OBSERVACIONES SEGÚN FACTURA: ACTA DE ENTREGA 366/2018, FOLIO NO.650/2018, PD 382/2018, SPEI DE FECHA 17-OCT-2018, COTIZACION NO. SIDCAM-GOB-140/2018, OFICIOS DE REFERENCIA: SSP/OLOC/045/2019 DE FECHA 8 DE ENERO DE 2019 Y SSP/OLOC/223/2019 DE FECHA 14 DE FEBRERO DE 2019. | BERETTA | ARX160          | 37,963.58 |
| 51310  | RIFLE SEMIAUTOMATICO | CALIBRE 5.56 X 45 MM NATO CAÑÓN DE 12", CULATA PLEGABLE Y RETRACTIL DE 4 POSICIONES (TELESCOPICA), CON 2 CARGADORES CON CAP. DE 30 CARTUCHOS, 1 CORREA, KIT DE LIMPIEZA, MANUAL DE USO Y LEYENDA "S.D.N. MEXICO CD.MX". , NO. IDENTIFICACIÓN A-399D6, PROVEEDOR: SECRETARÍA DE LA DEFENSA NACIONAL, DIRECCIÓN GENERAL DE INDUSTRIA MILITAR D.C.A.M. SDN 150225UM0, FECHA DE ADQUISICION(D/M/A):03/01/2019, OBSERVACIONES SEGÚN FACTURA: ACTA DE ENTREGA 366/2018, FOLIO NO.650/2018, PD 382/2018, SPEI DE FECHA 17-OCT-2018, COTIZACION NO. SIDCAM-GOB-140/2018, OFICIOS DE REFERENCIA: SSP/OLOC/045/2019 DE FECHA 8 DE ENERO DE 2019 Y SSP/OLOC/223/2019 DE FECHA 14 DE FEBRERO DE 2019. | BERETTA | ARX160          | 37,963.58 |
| 51311  | RIFLE SEMIAUTOMATICO | CALIBRE 5.56 X 45 MM NATO CAÑÓN DE 12", CULATA PLEGABLE Y RETRACTIL DE 4 POSICIONES (TELESCOPICA), CON 2 CARGADORES CON CAP. DE 30 CARTUCHOS, 1 CORREA, KIT DE LIMPIEZA, MANUAL DE USO Y LEYENDA "S.D.N. MEXICO CD.MX". , NO. IDENTIFICACIÓN A-399D6, PROVEEDOR: SECRETARÍA DE LA DEFENSA NACIONAL, DIRECCIÓN GENERAL DE INDUSTRIA MILITAR D.C.A.M. SDN 150225UM0, FECHA DE ADQUISICION(D/M/A):03/01/2019, OBSERVACIONES SEGÚN FACTURA: ACTA DE ENTREGA 366/2018, FOLIO NO.650/2018, PD 382/2018, SPEI DE FECHA 17-OCT-2018, COTIZACION NO. SIDCAM-GOB-140/2018, OFICIOS DE REFERENCIA: SSP/OLOC/045/2019 DE FECHA 8 DE ENERO DE 2019 Y SSP/OLOC/223/2019 DE FECHA 14 DE FEBRERO DE 2019. | BERETTA | ARX160          | 37,963.58 |
| 51312  | RIFLE SEMIAUTOMATICO | CALIBRE 5.56 X 45 MM NATO CAÑÓN DE 12", CULATA PLEGABLE Y RETRACTIL DE 4 POSICIONES (TELESCOPICA), CON 2 CARGADORES CON CAP. DE 30 CARTUCHOS, 1 CORREA, KIT DE LIMPIEZA, MANUAL DE USO Y LEYENDA "S.D.N. MEXICO CD.MX". , NO. IDENTIFICACIÓN A-399D6, PROVEEDOR: SECRETARÍA DE LA DEFENSA NACIONAL, DIRECCIÓN GENERAL DE INDUSTRIA MILITAR D.C.A.M. SDN 150225UM0, FECHA DE ADQUISICION(D/M/A):03/01/2019, OBSERVACIONES SEGÚN FACTURA: ACTA DE ENTREGA 366/2018, FOLIO NO.650/2018, PD 382/2018, SPEI DE FECHA 17-OCT-2018, COTIZACION NO. SIDCAM-GOB-140/2018, OFICIOS DE REFERENCIA: SSP/OLOC/045/2019 DE FECHA 8 DE ENERO DE 2019 Y SSP/OLOC/223/2019 DE FECHA 14 DE FEBRERO DE 2019. | BERETTA | ARX160          | 37,963.58 |
| 51313  | RIFLE SEMIAUTOMATICO | CALIBRE 5.56 X 45 MM NATO CAÑÓN DE 12", CULATA PLEGABLE Y RETRACTIL DE 4 POSICIONES (TELESCOPICA), CON 2 CARGADORES CON CAP. DE 30 CARTUCHOS, 1 CORREA, KIT DE LIMPIEZA, MANUAL DE USO Y LEYENDA "S.D.N. MEXICO CD.MX". , NO. IDENTIFICACIÓN A-399D6, PROVEEDOR: SECRETARÍA DE LA DEFENSA NACIONAL, DIRECCIÓN GENERAL DE INDUSTRIA MILITAR D.C.A.M. SDN 150225UM0, FECHA DE ADQUISICION(D/M/A):03/01/2019, OBSERVACIONES SEGÚN FACTURA: ACTA DE ENTREGA 366/2018, FOLIO NO.650/2018, PD 382/2018, SPEI DE FECHA 17-OCT-2018, COTIZACION NO. SIDCAM-GOB-140/2018, OFICIOS DE REFERENCIA: SSP/OLOC/045/2019 DE FECHA 8 DE ENERO DE 2019 Y SSP/OLOC/223/2019 DE FECHA 14 DE FEBRERO DE 2019. | BERETTA | ARX160          | 37,963.58 |
| 51314  | RIFLE SEMIAUTOMATICO | CALIBRE 5.56 X 45 MM NATO CAÑÓN DE 12", CULATA PLEGABLE Y RETRACTIL DE 4 POSICIONES (TELESCOPICA), CON 2 CARGADORES CON CAP. DE 30 CARTUCHOS, 1 CORREA, KIT DE LIMPIEZA, MANUAL DE USO Y LEYENDA "S.D.N. MEXICO CD.MX". , NO. IDENTIFICACIÓN A-399D6, PROVEEDOR: SECRETARÍA DE LA DEFENSA NACIONAL, DIRECCIÓN GENERAL DE INDUSTRIA MILITAR D.C.A.M. SDN 150225UM0, FECHA DE ADQUISICION(D/M/A):03/01/2019, OBSERVACIONES SEGÚN FACTURA: ACTA DE ENTREGA 366/2018, FOLIO NO.650/2018, PD 382/2018, SPEI DE FECHA 17-OCT-2018, COTIZACION NO. SIDCAM-GOB-140/2018, OFICIOS DE REFERENCIA: SSP/OLOC/045/2019 DE FECHA 8 DE ENERO DE 2019 Y SSP/OLOC/223/2019 DE FECHA 14 DE FEBRERO DE 2019. | BERETTA | ARX160          | 37,963.58 |
| 51315  | RIFLE SEMIAUTOMATICO | CALIBRE 5.56 X 45 MM NATO CAÑÓN DE 12", CULATA PLEGABLE Y RETRACTIL DE 4 POSICIONES (TELESCOPICA), CON 2 CARGADORES CON CAP. DE 30 CARTUCHOS, 1 CORREA, KIT DE LIMPIEZA, MANUAL DE USO Y LEYENDA "S.D.N. MEXICO CD.MX". , NO. IDENTIFICACIÓN A-399D6, PROVEEDOR: SECRETARÍA DE LA DEFENSA NACIONAL, DIRECCIÓN GENERAL DE INDUSTRIA MILITAR D.C.A.M. SDN 150225UM0, FECHA DE ADQUISICION(D/M/A):03/01/2019, OBSERVACIONES SEGÚN FACTURA: ACTA DE ENTREGA 366/2018, FOLIO NO.650/2018, PD 382/2018, SPEI DE FECHA 17-OCT-2018, COTIZACION NO. SIDCAM-GOB-140/2018, OFICIOS DE REFERENCIA: SSP/OLOC/045/2019 DE FECHA 8 DE ENERO DE 2019 Y SSP/OLOC/223/2019 DE FECHA 14 DE FEBRERO DE 2019. | BERETTA | ARX160          | 37,963.58 |

H. AYUNTAMIENTO DE VERACRUZ, VER.  
RELACIÓN DE BIENES MUEBLES QUE COMPONEN EL PATRIMONIO  
CUENTA PÚBLICA 2023

| CÓDIGO | DESCRIPCIÓN DEL BIEN |   |         | VALOR EN LIBROS |           |
|--------|----------------------|---|---------|-----------------|-----------|
| 51316  | RIFLE SEMIAUTOMATICO | CALIBRE 5.56 X 45 MM NATO CAÑÓN DE 12", CULATA PLEGABLE Y RETRACTIL DE 4 POSICIONES (TELESCOPICA), CON 2 CARGADORES CON CAP. DE 30 CARTUCHOS, 1 CORREA, KIT DE LIMPIEZA, MANUAL DE USO Y LEYENDA "S.D.N. MEXICO CD.MX". , NO. IDENTIFICACIÓN A-399D6, PROVEEDOR: SECRETARÍA DE LA DEFENSA NACIONAL, DIRECCIÓN GENERAL DE INDUSTRIA MILITAR D.C.A.M. SDN 150225UM0, FECHA DE ADQUISICION(D/M/A):03/01/2019, OBSERVACIONES SEGÚN FACTURA: ACTA DE ENTREGA 366/2018, FOLIO NO.650/2018, PD 382/2018, SPEI DE FECHA 17-OCT-2018, COTIZACION NO. SIDCAM-GOB-140/2018, OFICIOS DE REFERENCIA: SSP/OLOC/045/2019 DE FECHA 8 DE ENERO DE 2019 Y SSP/OLOC/223/2019 DE FECHA 14 DE FEBRERO DE 2019. | BERETTA | ARX160          | 37,963.58 |
| 51317  | RIFLE SEMIAUTOMATICO | CALIBRE 5.56 X 45 MM NATO CAÑÓN DE 12", CULATA PLEGABLE Y RETRACTIL DE 4 POSICIONES (TELESCOPICA), CON 2 CARGADORES CON CAP. DE 30 CARTUCHOS, 1 CORREA, KIT DE LIMPIEZA, MANUAL DE USO Y LEYENDA "S.D.N. MEXICO CD.MX". , NO. IDENTIFICACIÓN A-399D6, PROVEEDOR: SECRETARÍA DE LA DEFENSA NACIONAL, DIRECCIÓN GENERAL DE INDUSTRIA MILITAR D.C.A.M. SDN 150225UM0, FECHA DE ADQUISICION(D/M/A):03/01/2019, OBSERVACIONES SEGÚN FACTURA: ACTA DE ENTREGA 366/2018, FOLIO NO.650/2018, PD 382/2018, SPEI DE FECHA 17-OCT-2018, COTIZACION NO. SIDCAM-GOB-140/2018, OFICIOS DE REFERENCIA: SSP/OLOC/045/2019 DE FECHA 8 DE ENERO DE 2019 Y SSP/OLOC/223/2019 DE FECHA 14 DE FEBRERO DE 2019. | BERETTA | ARX160          | 37,963.58 |
| 51318  | RIFLE SEMIAUTOMATICO | CALIBRE 5.56 X 45 MM NATO CAÑÓN DE 12", CULATA PLEGABLE Y RETRACTIL DE 4 POSICIONES (TELESCOPICA), CON 2 CARGADORES CON CAP. DE 30 CARTUCHOS, 1 CORREA, KIT DE LIMPIEZA, MANUAL DE USO Y LEYENDA "S.D.N. MEXICO CD.MX". , NO. IDENTIFICACIÓN A-399D6, PROVEEDOR: SECRETARÍA DE LA DEFENSA NACIONAL, DIRECCIÓN GENERAL DE INDUSTRIA MILITAR D.C.A.M. SDN 150225UM0, FECHA DE ADQUISICION(D/M/A):03/01/2019, OBSERVACIONES SEGÚN FACTURA: ACTA DE ENTREGA 366/2018, FOLIO NO.650/2018, PD 382/2018, SPEI DE FECHA 17-OCT-2018, COTIZACION NO. SIDCAM-GOB-140/2018, OFICIOS DE REFERENCIA: SSP/OLOC/045/2019 DE FECHA 8 DE ENERO DE 2019 Y SSP/OLOC/223/2019 DE FECHA 14 DE FEBRERO DE 2019. | BERETTA | ARX160          | 37,963.58 |
| 51319  | RIFLE SEMIAUTOMATICO | CALIBRE 5.56 X 45 MM NATO CAÑÓN DE 12", CULATA PLEGABLE Y RETRACTIL DE 4 POSICIONES (TELESCOPICA), CON 2 CARGADORES CON CAP. DE 30 CARTUCHOS, 1 CORREA, KIT DE LIMPIEZA, MANUAL DE USO Y LEYENDA "S.D.N. MEXICO CD.MX". , NO. IDENTIFICACIÓN A-399D6, PROVEEDOR: SECRETARÍA DE LA DEFENSA NACIONAL, DIRECCIÓN GENERAL DE INDUSTRIA MILITAR D.C.A.M. SDN 150225UM0, FECHA DE ADQUISICION(D/M/A):03/01/2019, OBSERVACIONES SEGÚN FACTURA: ACTA DE ENTREGA 366/2018, FOLIO NO.650/2018, PD 382/2018, SPEI DE FECHA 17-OCT-2018, COTIZACION NO. SIDCAM-GOB-140/2018, OFICIOS DE REFERENCIA: SSP/OLOC/045/2019 DE FECHA 8 DE ENERO DE 2019 Y SSP/OLOC/223/2019 DE FECHA 14 DE FEBRERO DE 2019. | BERETTA | ARX160          | 37,963.58 |
| 51320  | RIFLE SEMIAUTOMATICO | CALIBRE 5.56 X 45 MM NATO CAÑÓN DE 12", CULATA PLEGABLE Y RETRACTIL DE 4 POSICIONES (TELESCOPICA), CON 2 CARGADORES CON CAP. DE 30 CARTUCHOS, 1 CORREA, KIT DE LIMPIEZA, MANUAL DE USO Y LEYENDA "S.D.N. MEXICO CD.MX". , NO. IDENTIFICACIÓN A-399D6, PROVEEDOR: SECRETARÍA DE LA DEFENSA NACIONAL, DIRECCIÓN GENERAL DE INDUSTRIA MILITAR D.C.A.M. SDN 150225UM0, FECHA DE ADQUISICION(D/M/A):03/01/2019, OBSERVACIONES SEGÚN FACTURA: ACTA DE ENTREGA 366/2018, FOLIO NO.650/2018, PD 382/2018, SPEI DE FECHA 17-OCT-2018, COTIZACION NO. SIDCAM-GOB-140/2018, OFICIOS DE REFERENCIA: SSP/OLOC/045/2019 DE FECHA 8 DE ENERO DE 2019 Y SSP/OLOC/223/2019 DE FECHA 14 DE FEBRERO DE 2019. | BERETTA | ARX160          | 37,963.58 |
| 51321  | RIFLE SEMIAUTOMATICO | CALIBRE 5.56 X 45 MM NATO CAÑÓN DE 12", CULATA PLEGABLE Y RETRACTIL DE 4 POSICIONES (TELESCOPICA), CON 2 CARGADORES CON CAP. DE 30 CARTUCHOS, 1 CORREA, KIT DE LIMPIEZA, MANUAL DE USO Y LEYENDA "S.D.N. MEXICO CD.MX". , NO. IDENTIFICACIÓN A-399D6, PROVEEDOR: SECRETARÍA DE LA DEFENSA NACIONAL, DIRECCIÓN GENERAL DE INDUSTRIA MILITAR D.C.A.M. SDN 150225UM0, FECHA DE ADQUISICION(D/M/A):03/01/2019, OBSERVACIONES SEGÚN FACTURA: ACTA DE ENTREGA 366/2018, FOLIO NO.650/2018, PD 382/2018, SPEI DE FECHA 17-OCT-2018, COTIZACION NO. SIDCAM-GOB-140/2018, OFICIOS DE REFERENCIA: SSP/OLOC/045/2019 DE FECHA 8 DE ENERO DE 2019 Y SSP/OLOC/223/2019 DE FECHA 14 DE FEBRERO DE 2019. | BERETTA | ARX160          | 37,963.58 |
| 51322  | RIFLE SEMIAUTOMATICO | CALIBRE 5.56 X 45 MM NATO CAÑÓN DE 12", CULATA PLEGABLE Y RETRACTIL DE 4 POSICIONES (TELESCOPICA), CON 2 CARGADORES CON CAP. DE 30 CARTUCHOS, 1 CORREA, KIT DE LIMPIEZA, MANUAL DE USO Y LEYENDA "S.D.N. MEXICO CD.MX". , NO. IDENTIFICACIÓN A-399D6, PROVEEDOR: SECRETARÍA DE LA DEFENSA NACIONAL, DIRECCIÓN GENERAL DE INDUSTRIA MILITAR D.C.A.M. SDN 150225UM0, FECHA DE ADQUISICION(D/M/A):03/01/2019, OBSERVACIONES SEGÚN FACTURA: ACTA DE ENTREGA 366/2018, FOLIO NO.650/2018, PD 382/2018, SPEI DE FECHA 17-OCT-2018, COTIZACION NO. SIDCAM-GOB-140/2018, OFICIOS DE REFERENCIA: SSP/OLOC/045/2019 DE FECHA 8 DE ENERO DE 2019 Y SSP/OLOC/223/2019 DE FECHA 14 DE FEBRERO DE 2019. | BERETTA | ARX160          | 37,963.58 |

H. AYUNTAMIENTO DE VERACRUZ, VER.  
RELACIÓN DE BIENES MUEBLES QUE COMPONEN EL PATRIMONIO  
CUENTA PÚBLICA 2023

| CÓDIGO | DESCRIPCIÓN DEL BIEN |   |         | VALOR EN LIBROS |           |
|--------|----------------------|---|---------|-----------------|-----------|
| 51323  | RIFLE SEMIAUTOMATICO | CALIBRE 5.56 X 45 MM NATO CAÑÓN DE 12", CULATA PLEGABLE Y RETRACTIL DE 4 POSICIONES (TELESCOPICA), CON 2 CARGADORES CON CAP. DE 30 CARTUCHOS, 1 CORREA, KIT DE LIMPIEZA, MANUAL DE USO Y LEYENDA "S.D.N. MEXICO CD.MX". , NO. IDENTIFICACIÓN A-399D6, PROVEEDOR: SECRETARÍA DE LA DEFENSA NACIONAL, DIRECCIÓN GENERAL DE INDUSTRIA MILITAR D.C.A.M. SDN 150225UM0, FECHA DE ADQUISICION(D/M/A):03/01/2019, OBSERVACIONES SEGÚN FACTURA: ACTA DE ENTREGA 366/2018, FOLIO NO.650/2018, PD 382/2018, SPEI DE FECHA 17-OCT-2018, COTIZACION NO. SIDCAM-GOB-140/2018, OFICIOS DE REFERENCIA: SSP/OLOC/045/2019 DE FECHA 8 DE ENERO DE 2019 Y SSP/OLOC/223/2019 DE FECHA 14 DE FEBRERO DE 2019. | BERETTA | ARX160          | 37,963.58 |
| 51324  | RIFLE SEMIAUTOMATICO | CALIBRE 5.56 X 45 MM NATO CAÑÓN DE 12", CULATA PLEGABLE Y RETRACTIL DE 4 POSICIONES (TELESCOPICA), CON 2 CARGADORES CON CAP. DE 30 CARTUCHOS, 1 CORREA, KIT DE LIMPIEZA, MANUAL DE USO Y LEYENDA "S.D.N. MEXICO CD.MX". , NO. IDENTIFICACIÓN A-399D6, PROVEEDOR: SECRETARÍA DE LA DEFENSA NACIONAL, DIRECCIÓN GENERAL DE INDUSTRIA MILITAR D.C.A.M. SDN 150225UM0, FECHA DE ADQUISICION(D/M/A):03/01/2019, OBSERVACIONES SEGÚN FACTURA: ACTA DE ENTREGA 366/2018, FOLIO NO.650/2018, PD 382/2018, SPEI DE FECHA 17-OCT-2018, COTIZACION NO. SIDCAM-GOB-140/2018, OFICIOS DE REFERENCIA: SSP/OLOC/045/2019 DE FECHA 8 DE ENERO DE 2019 Y SSP/OLOC/223/2019 DE FECHA 14 DE FEBRERO DE 2019. | BERETTA | ARX160          | 37,963.58 |
| 51325  | RIFLE SEMIAUTOMATICO | CALIBRE 5.56 X 45 MM NATO CAÑÓN DE 12", CULATA PLEGABLE Y RETRACTIL DE 4 POSICIONES (TELESCOPICA), CON 2 CARGADORES CON CAP. DE 30 CARTUCHOS, 1 CORREA, KIT DE LIMPIEZA, MANUAL DE USO Y LEYENDA "S.D.N. MEXICO CD.MX". , NO. IDENTIFICACIÓN A-399D6, PROVEEDOR: SECRETARÍA DE LA DEFENSA NACIONAL, DIRECCIÓN GENERAL DE INDUSTRIA MILITAR D.C.A.M. SDN 150225UM0, FECHA DE ADQUISICION(D/M/A):03/01/2019, OBSERVACIONES SEGÚN FACTURA: ACTA DE ENTREGA 366/2018, FOLIO NO.650/2018, PD 382/2018, SPEI DE FECHA 17-OCT-2018, COTIZACION NO. SIDCAM-GOB-140/2018, OFICIOS DE REFERENCIA: SSP/OLOC/045/2019 DE FECHA 8 DE ENERO DE 2019 Y SSP/OLOC/223/2019 DE FECHA 14 DE FEBRERO DE 2019. | BERETTA | ARX160          | 37,963.58 |
| 51326  | RIFLE SEMIAUTOMATICO | CALIBRE 5.56 X 45 MM NATO CAÑÓN DE 12", CULATA PLEGABLE Y RETRACTIL DE 4 POSICIONES (TELESCOPICA), CON 2 CARGADORES CON CAP. DE 30 CARTUCHOS, 1 CORREA, KIT DE LIMPIEZA, MANUAL DE USO Y LEYENDA "S.D.N. MEXICO CD.MX". , NO. IDENTIFICACIÓN A-399D6, PROVEEDOR: SECRETARÍA DE LA DEFENSA NACIONAL, DIRECCIÓN GENERAL DE INDUSTRIA MILITAR D.C.A.M. SDN 150225UM0, FECHA DE ADQUISICION(D/M/A):03/01/2019, OBSERVACIONES SEGÚN FACTURA: ACTA DE ENTREGA 366/2018, FOLIO NO.650/2018, PD 382/2018, SPEI DE FECHA 17-OCT-2018, COTIZACION NO. SIDCAM-GOB-140/2018, OFICIOS DE REFERENCIA: SSP/OLOC/045/2019 DE FECHA 8 DE ENERO DE 2019 Y SSP/OLOC/223/2019 DE FECHA 14 DE FEBRERO DE 2019. | BERETTA | ARX160          | 37,963.58 |
| 51327  | RIFLE SEMIAUTOMATICO | CALIBRE 5.56 X 45 MM NATO CAÑÓN DE 12", CULATA PLEGABLE Y RETRACTIL DE 4 POSICIONES (TELESCOPICA), CON 2 CARGADORES CON CAP. DE 30 CARTUCHOS, 1 CORREA, KIT DE LIMPIEZA, MANUAL DE USO Y LEYENDA "S.D.N. MEXICO CD.MX". , NO. IDENTIFICACIÓN A-399D6, PROVEEDOR: SECRETARÍA DE LA DEFENSA NACIONAL, DIRECCIÓN GENERAL DE INDUSTRIA MILITAR D.C.A.M. SDN 150225UM0, FECHA DE ADQUISICION(D/M/A):03/01/2019, OBSERVACIONES SEGÚN FACTURA: ACTA DE ENTREGA 366/2018, FOLIO NO.650/2018, PD 382/2018, SPEI DE FECHA 17-OCT-2018, COTIZACION NO. SIDCAM-GOB-140/2018, OFICIOS DE REFERENCIA: SSP/OLOC/045/2019 DE FECHA 8 DE ENERO DE 2019 Y SSP/OLOC/223/2019 DE FECHA 14 DE FEBRERO DE 2019. | BERETTA | ARX160          | 37,963.58 |
| 51328  | RIFLE SEMIAUTOMATICO | CALIBRE 5.56 X 45 MM NATO CAÑÓN DE 12", CULATA PLEGABLE Y RETRACTIL DE 4 POSICIONES (TELESCOPICA), CON 2 CARGADORES CON CAP. DE 30 CARTUCHOS, 1 CORREA, KIT DE LIMPIEZA, MANUAL DE USO Y LEYENDA "S.D.N. MEXICO CD.MX". , NO. IDENTIFICACIÓN A-399D6, PROVEEDOR: SECRETARÍA DE LA DEFENSA NACIONAL, DIRECCIÓN GENERAL DE INDUSTRIA MILITAR D.C.A.M. SDN 150225UM0, FECHA DE ADQUISICION(D/M/A):03/01/2019, OBSERVACIONES SEGÚN FACTURA: ACTA DE ENTREGA 366/2018, FOLIO NO.650/2018, PD 382/2018, SPEI DE FECHA 17-OCT-2018, COTIZACION NO. SIDCAM-GOB-140/2018, OFICIOS DE REFERENCIA: SSP/OLOC/045/2019 DE FECHA 8 DE ENERO DE 2019 Y SSP/OLOC/223/2019 DE FECHA 14 DE FEBRERO DE 2019. | BERETTA | ARX160          | 37,963.58 |
| 51329  | RIFLE SEMIAUTOMATICO | CALIBRE 5.56 X 45 MM NATO CAÑÓN DE 12", CULATA PLEGABLE Y RETRACTIL DE 4 POSICIONES (TELESCOPICA), CON 2 CARGADORES CON CAP. DE 30 CARTUCHOS, 1 CORREA, KIT DE LIMPIEZA, MANUAL DE USO Y LEYENDA "S.D.N. MEXICO CD.MX". , NO. IDENTIFICACIÓN A-399D6, PROVEEDOR: SECRETARÍA DE LA DEFENSA NACIONAL, DIRECCIÓN GENERAL DE INDUSTRIA MILITAR D.C.A.M. SDN 150225UM0, FECHA DE ADQUISICION(D/M/A):03/01/2019, OBSERVACIONES SEGÚN FACTURA: ACTA DE ENTREGA 366/2018, FOLIO NO.650/2018, PD 382/2018, SPEI DE FECHA 17-OCT-2018, COTIZACION NO. SIDCAM-GOB-140/2018, OFICIOS DE REFERENCIA: SSP/OLOC/045/2019 DE FECHA 8 DE ENERO DE 2019 Y SSP/OLOC/223/2019 DE FECHA 14 DE FEBRERO DE 2019. | BERETTA | ARX160          | 37,963.58 |

H. AYUNTAMIENTO DE VERACRUZ, VER.  
RELACIÓN DE BIENES MUEBLES QUE COMPONEN EL PATRIMONIO  
CUENTA PÚBLICA 2023

| CÓDIGO | DESCRIPCIÓN DEL BIEN |   |          | VALOR EN LIBROS |           |
|--------|----------------------|---|----------|-----------------|-----------|
| 51330  | RIFLE SEMIAUTOMATICO | CALIBRE 5.56 X 45 MM NATO CAÑÓN DE 12", CULATA PLEGABLE Y RETRACTIL DE 4 POSICIONES (TELESCOPICA), CON 2 CARGADORES CON CAP. DE 30 CARTUCHOS, 1 CORREA, KIT DE LIMPIEZA, MANUAL DE USO Y LEYENDA "S.D.N. MEXICO CD.MX". , NO. IDENTIFICACIÓN A-399D6, PROVEEDOR: SECRETARÍA DE LA DEFENSA NACIONAL, DIRECCIÓN GENERAL DE INDUSTRIA MILITAR D.C.A.M. SDN 150225UM0, FECHA DE ADQUISICION(D/M/A):03/01/2019, OBSERVACIONES SEGÚN FACTURA: ACTA DE ENTREGA 366/2018, FOLIO NO.650/2018, PD 382/2018, SPEI DE FECHA 17-OCT-2018, COTIZACION NO. SIDCAM-GOB-140/2018, OFICIOS DE REFERENCIA: SSP/OLOC/045/2019 DE FECHA 8 DE ENERO DE 2019 Y SSP/OLOC/223/2019 DE FECHA 14 DE FEBRERO DE 2019. | BERETTA  | ARX160          | 37,963.58 |
| 51331  | RIFLE SEMIAUTOMATICO | CALIBRE 5.56 X 45 MM NATO CAÑÓN DE 12", CULATA PLEGABLE Y RETRACTIL DE 4 POSICIONES (TELESCOPICA), CON 2 CARGADORES CON CAP. DE 30 CARTUCHOS, 1 CORREA, KIT DE LIMPIEZA, MANUAL DE USO Y LEYENDA "S.D.N. MEXICO CD.MX". , NO. IDENTIFICACIÓN A-399D6, PROVEEDOR: SECRETARÍA DE LA DEFENSA NACIONAL, DIRECCIÓN GENERAL DE INDUSTRIA MILITAR D.C.A.M. SDN 150225UM0, FECHA DE ADQUISICION(D/M/A):03/01/2019, OBSERVACIONES SEGÚN FACTURA: ACTA DE ENTREGA 366/2018, FOLIO NO.650/2018, PD 382/2018, SPEI DE FECHA 17-OCT-2018, COTIZACION NO. SIDCAM-GOB-140/2018, OFICIOS DE REFERENCIA: SSP/OLOC/045/2019 DE FECHA 8 DE ENERO DE 2019 Y SSP/OLOC/223/2019 DE FECHA 14 DE FEBRERO DE 2019. | BERETTA  | ARX160          | 37,963.58 |
| 51332  | RIFLE SEMIAUTOMATICO | CALIBRE 5.56 X 45 MM NATO CAÑÓN DE 12", CULATA PLEGABLE Y RETRACTIL DE 4 POSICIONES (TELESCOPICA), CON 2 CARGADORES CON CAP. DE 30 CARTUCHOS, 1 CORREA, KIT DE LIMPIEZA, MANUAL DE USO Y LEYENDA "S.D.N. MEXICO CD.MX". , NO. IDENTIFICACIÓN A-399D6, PROVEEDOR: SECRETARÍA DE LA DEFENSA NACIONAL, DIRECCIÓN GENERAL DE INDUSTRIA MILITAR D.C.A.M. SDN 150225UM0, FECHA DE ADQUISICION(D/M/A):03/01/2019, OBSERVACIONES SEGÚN FACTURA: ACTA DE ENTREGA 366/2018, FOLIO NO.650/2018, PD 382/2018, SPEI DE FECHA 17-OCT-2018, COTIZACION NO. SIDCAM-GOB-140/2018, OFICIOS DE REFERENCIA: SSP/OLOC/045/2019 DE FECHA 8 DE ENERO DE 2019 Y SSP/OLOC/223/2019 DE FECHA 14 DE FEBRERO DE 2019. | BERETTA  | ARX160          | 37,963.58 |
| 51333  | RIFLE SEMIAUTOMATICO | CALIBRE 5.56 X 45 MM NATO CAÑÓN DE 12", CULATA PLEGABLE Y RETRACTIL DE 4 POSICIONES (TELESCOPICA), CON 2 CARGADORES CON CAP. DE 30 CARTUCHOS, 1 CORREA, KIT DE LIMPIEZA, MANUAL DE USO Y LEYENDA "S.D.N. MEXICO CD.MX". , NO. IDENTIFICACIÓN A-399D6, PROVEEDOR: SECRETARÍA DE LA DEFENSA NACIONAL, DIRECCIÓN GENERAL DE INDUSTRIA MILITAR D.C.A.M. SDN 150225UM0, FECHA DE ADQUISICION(D/M/A):03/01/2019, OBSERVACIONES SEGÚN FACTURA: ACTA DE ENTREGA 366/2018, FOLIO NO.650/2018, PD 382/2018, SPEI DE FECHA 17-OCT-2018, COTIZACION NO. SIDCAM-GOB-140/2018, OFICIOS DE REFERENCIA: SSP/OLOC/045/2019 DE FECHA 8 DE ENERO DE 2019 Y SSP/OLOC/223/2019 DE FECHA 14 DE FEBRERO DE 2019. | BERETTA  | ARX160          | 37,963.59 |
| 51334  | RIFLE SEMIAUTOMATICO | CALIBRE 5.56 X 45 MM NATO CAÑÓN DE 12", CULATA PLEGABLE Y RETRACTIL DE 4 POSICIONES (TELESCOPICA), CON 2 CARGADORES CON CAP. DE 30 CARTUCHOS, 1 CORREA, KIT DE LIMPIEZA, MANUAL DE USO Y LEYENDA "S.D.N. MEXICO CD.MX". , NO. IDENTIFICACIÓN A-399D6, PROVEEDOR: SECRETARÍA DE LA DEFENSA NACIONAL, DIRECCIÓN GENERAL DE INDUSTRIA MILITAR D.C.A.M. SDN 150225UM0, FECHA DE ADQUISICION(D/M/A):03/01/2019, OBSERVACIONES SEGÚN FACTURA: ACTA DE ENTREGA 366/2018, FOLIO NO.650/2018, PD 382/2018, SPEI DE FECHA 17-OCT-2018, COTIZACION NO. SIDCAM-GOB-140/2018, OFICIOS DE REFERENCIA: SSP/OLOC/045/2019 DE FECHA 8 DE ENERO DE 2019 Y SSP/OLOC/223/2019 DE FECHA 14 DE FEBRERO DE 2019. | BERETTA  | ARX160          | 37,963.59 |
| 51335  | RIFLE SEMIAUTOMATICO | CALIBRE 5.56 X 45 MM NATO CAÑÓN DE 12", CULATA PLEGABLE Y RETRACTIL DE 4 POSICIONES (TELESCOPICA), CON 2 CARGADORES CON CAP. DE 30 CARTUCHOS, 1 CORREA, KIT DE LIMPIEZA, MANUAL DE USO Y LEYENDA "S.D.N. MEXICO CD.MX". , NO. IDENTIFICACIÓN A-399D6, PROVEEDOR: SECRETARÍA DE LA DEFENSA NACIONAL, DIRECCIÓN GENERAL DE INDUSTRIA MILITAR D.C.A.M. SDN 150225UM0, FECHA DE ADQUISICION(D/M/A):03/01/2019, OBSERVACIONES SEGÚN FACTURA: ACTA DE ENTREGA 366/2018, FOLIO NO.650/2018, PD 382/2018, SPEI DE FECHA 17-OCT-2018, COTIZACION NO. SIDCAM-GOB-140/2018, OFICIOS DE REFERENCIA: SSP/OLOC/045/2019 DE FECHA 8 DE ENERO DE 2019 Y SSP/OLOC/223/2019 DE FECHA 14 DE FEBRERO DE 2019. | BERETTA  | ARX160          | 37,963.59 |
| 51336  | BICICLETA            | RANGER R-26, EQUIPADA COMO PATRULLA CON BALIZAMIENTO RELATIVO AL CONTRATO NO. MVER-LS-FORTASEG-003-18-C-M-01, CUADRO DE ACERO INOXIDABLE O CROMOLIO, RINES 26", RAYOS, NEUMÁTICOS, ASIENTO ANATOMICO, PALANCA DE CAMBIOS, FRENS, SISTEMA DE BIELLA, PEDALES, PIÑON, BOMBA DE AIRE, RACK O CANASTILLA TRASERA, JUEGO DE ILUMINACION TACTICA(CODIGOS DE POLICIA) DELANTEROS Y TRASEROS CON BATERIA RECARGABLE, PROVEEDOR: COMERXIA S.A. DE C.V., FECHA DE ADQUISICION(D/M/A):05/10/2018, RECURSO:FORTASEG   | MERCURIO | S/M             | 10,912.00 |

H. AYUNTAMIENTO DE VERACRUZ, VER.  
RELACIÓN DE BIENES MUEBLES QUE COMPONEN EL PATRIMONIO  
CUENTA PÚBLICA 2023

| CÓDIGO | DESCRIPCIÓN DEL BIEN |  |          | VALOR EN LIBROS |           |
|--------|----------------------|--|----------|-----------------|-----------|
| 51337  | BICICLETA            | RANGER R-26, EQUIPADA COMO PATRULLA CON BALIZAMIENTO RELATIVO AL CONTRATO NO. MVER-LS-FORTASEG-003-18-C-M-01,CUADRO DE ACERO INOXIDABLE O CROMOLIO,RINES 26"<br>,RAYOS,NEUMATICOS,ASIEN TO ANATOMICO,PALANCA DE CAMBIOS,FRENOS,SISTEMA DE BIELA,PEDALES,PIÑON,BOMBA DE AIRE,RACK O CANASTILLA TRASERA,JUEGO DE ILUMINACION TACTICA(CODIGOS DE POLICIA) DELANTEROS Y TRASEROS CON BATERIA RECARGABLE,PROVEEDOR:COMERXIA S.A. DE C.V.,FECHA DE ADQUISICION(D/M/A):05/10/2018, RECURSO:FORTASEG | MERCURIO | S/M             | 10,912.00 |
| 51338  | BICICLETA            | RANGER R-26, EQUIPADA COMO PATRULLA CON BALIZAMIENTO RELATIVO AL CONTRATO NO. MVER-LS-FORTASEG-003-18-C-M-01,CUADRO DE ACERO INOXIDABLE O CROMOLIO,RINES 26"<br>,RAYOS,NEUMATICOS,ASIEN TO ANATOMICO,PALANCA DE CAMBIOS,FRENOS,SISTEMA DE BIELA,PEDALES,PIÑON,BOMBA DE AIRE,RACK O CANASTILLA TRASERA,JUEGO DE ILUMINACION TACTICA(CODIGOS DE POLICIA) DELANTEROS Y TRASEROS CON BATERIA RECARGABLE,PROVEEDOR:COMERXIA S.A. DE C.V.,FECHA DE ADQUISICION(D/M/A):05/10/2018, RECURSO:FORTASEG | MERCURIO | S/M             | 10,912.00 |
| 51339  | BICICLETA            | RANGER R-26, EQUIPADA COMO PATRULLA CON BALIZAMIENTO RELATIVO AL CONTRATO NO. MVER-LS-FORTASEG-003-18-C-M-01,CUADRO DE ACERO INOXIDABLE O CROMOLIO,RINES 26"<br>,RAYOS,NEUMATICOS,ASIEN TO ANATOMICO,PALANCA DE CAMBIOS,FRENOS,SISTEMA DE BIELA,PEDALES,PIÑON,BOMBA DE AIRE,RACK O CANASTILLA TRASERA,JUEGO DE ILUMINACION TACTICA(CODIGOS DE POLICIA) DELANTEROS Y TRASEROS CON BATERIA RECARGABLE,PROVEEDOR:COMERXIA S.A. DE C.V.,FECHA DE ADQUISICION(D/M/A):05/10/2018, RECURSO:FORTASEG | MERCURIO | S/M             | 10,912.00 |
| 51340  | BICICLETA            | RANGER R-26, EQUIPADA COMO PATRULLA CON BALIZAMIENTO RELATIVO AL CONTRATO NO. MVER-LS-FORTASEG-003-18-C-M-01,CUADRO DE ACERO INOXIDABLE O CROMOLIO,RINES 26"<br>,RAYOS,NEUMATICOS,ASIEN TO ANATOMICO,PALANCA DE CAMBIOS,FRENOS,SISTEMA DE BIELA,PEDALES,PIÑON,BOMBA DE AIRE,RACK O CANASTILLA TRASERA,JUEGO DE ILUMINACION TACTICA(CODIGOS DE POLICIA) DELANTEROS Y TRASEROS CON BATERIA RECARGABLE,PROVEEDOR:COMERXIA S.A. DE C.V.,FECHA DE ADQUISICION(D/M/A):05/10/2018, RECURSO:FORTASEG | MERCURIO | S/M             | 10,912.00 |
| 51341  | BICICLETA            | RANGER R-26, EQUIPADA COMO PATRULLA CON BALIZAMIENTO RELATIVO AL CONTRATO NO. MVER-LS-FORTASEG-003-18-C-M-01,CUADRO DE ACERO INOXIDABLE O CROMOLIO,RINES 26"<br>,RAYOS,NEUMATICOS,ASIEN TO ANATOMICO,PALANCA DE CAMBIOS,FRENOS,SISTEMA DE BIELA,PEDALES,PIÑON,BOMBA DE AIRE,RACK O CANASTILLA TRASERA,JUEGO DE ILUMINACION TACTICA(CODIGOS DE POLICIA) DELANTEROS Y TRASEROS CON BATERIA RECARGABLE,PROVEEDOR:COMERXIA S.A. DE C.V.,FECHA DE ADQUISICION(D/M/A):05/10/2018, RECURSO:FORTASEG | MERCURIO | S/M             | 10,912.00 |
| 51342  | BICICLETA            | RANGER R-26, EQUIPADA COMO PATRULLA CON BALIZAMIENTO RELATIVO AL CONTRATO NO. MVER-LS-FORTASEG-003-18-C-M-01,CUADRO DE ACERO INOXIDABLE O CROMOLIO,RINES 26"<br>,RAYOS,NEUMATICOS,ASIEN TO ANATOMICO,PALANCA DE CAMBIOS,FRENOS,SISTEMA DE BIELA,PEDALES,PIÑON,BOMBA DE AIRE,RACK O CANASTILLA TRASERA,JUEGO DE ILUMINACION TACTICA(CODIGOS DE POLICIA) DELANTEROS Y TRASEROS CON BATERIA RECARGABLE,PROVEEDOR:COMERXIA S.A. DE C.V.,FECHA DE ADQUISICION(D/M/A):05/10/2018, RECURSO:FORTASEG | MERCURIO | S/M             | 10,912.00 |
| 51343  | BICICLETA            | RANGER R-26, EQUIPADA COMO PATRULLA CON BALIZAMIENTO RELATIVO AL CONTRATO NO. MVER-LS-FORTASEG-003-18-C-M-01,CUADRO DE ACERO INOXIDABLE O CROMOLIO,RINES 26"<br>,RAYOS,NEUMATICOS,ASIEN TO ANATOMICO,PALANCA DE CAMBIOS,FRENOS,SISTEMA DE BIELA,PEDALES,PIÑON,BOMBA DE AIRE,RACK O CANASTILLA TRASERA,JUEGO DE ILUMINACION TACTICA(CODIGOS DE POLICIA) DELANTEROS Y TRASEROS CON BATERIA RECARGABLE,PROVEEDOR:COMERXIA S.A. DE C.V.,FECHA DE ADQUISICION(D/M/A):05/10/2018, RECURSO:FORTASEG | MERCURIO | S/M             | 10,912.00 |

H. AYUNTAMIENTO DE VERACRUZ, VER.  
RELACIÓN DE BIENES MUEBLES QUE COMPONEN EL PATRIMONIO  
CUENTA PÚBLICA 2023

| CÓDIGO | DESCRIPCIÓN DEL BIEN  | VALOR EN LIBROS         |
|--------|---|-------------------------|
| 51344  | BICICLETA<br>RANGER R-26, EQUIPADA COMO PATRULLA CON BALIZAMIENTO RELATIVO AL CONTRATO NO. MVER-LS-FORTASEG-003-18-C-M-01, CUADRO DE ACERO INOXIDABLE O CROMOLIO, RINES 26", RAYOS, NEUMÁTICOS, ASIENTO ANATÓMICO, PALANCA DE CAMBIOS, FRENO, SISTEMA DE BIELLA, PEDALES, PIÑÓN, BOMBA DE AIRE, RACK O CANASTILLA TRASERA, JUEGO DE ILUMINACIÓN TÁCTICA (CÓDIGOS DE POLICÍA) DELANTEROS Y TRASEROS CON BATERÍA RECARGABLE, PROVEEDOR: COMERXIA S.A. DE C.V., FECHA DE ADQUISICIÓN (D/M/A): 05/10/2018, RECURSO: FORTASEG, **NOTA: ESTE BIEN SE ENCUENTRA EN BAJA PROVISIONAL DESDE EL 27 DE SEPTIEMBRE DE 2021, DOCUMENTALES DE REFERENCIA: OFICIO PML/552/2021 DE FECHA 14/09/2021, CONSTANCIA DE HECHOS EXTENDIDA POR EL FISCAL QUINTO DE LA UNIDAD INTEGRAL DE PROCURACIÓN DE JUSTICIA DEL XVII DISTRITO JUDICIAL EN VERACRUZ DE FECHA 09/09/2021, FUNDAMENTO LEGAL: ARTÍCULO 106 DE LA LEY DE ADQUISICIONES, ARRENDAMIENTOS, ADMINISTRACIÓN Y ENAJENACIÓN DE BIENES MUEBLES DEL ESTADO DE VERACRUZ DE IGNACIO DE LA LLAVE** | MERCURIO S/M 10,912.00  |
| 51345  | BICICLETA<br>RANGER R-26, EQUIPADA COMO PATRULLA CON BALIZAMIENTO RELATIVO AL CONTRATO NO. MVER-LS-FORTASEG-003-18-C-M-01, CUADRO DE ACERO INOXIDABLE O CROMOLIO, RINES 26", RAYOS, NEUMÁTICOS, ASIENTO ANATÓMICO, PALANCA DE CAMBIOS, FRENO, SISTEMA DE BIELLA, PEDALES, PIÑÓN, BOMBA DE AIRE, RACK O CANASTILLA TRASERA, JUEGO DE ILUMINACIÓN TÁCTICA (CÓDIGOS DE POLICÍA) DELANTEROS Y TRASEROS CON BATERÍA RECARGABLE, PROVEEDOR: COMERXIA S.A. DE C.V., FECHA DE ADQUISICIÓN (D/M/A): 05/10/2018, RECURSO: FORTASEG  | MERCURIO S/M 10,912.01  |
| 51999  | RADIO MOVIL<br>CON KIT DE INSTALACIÓN DASHBOARD Y ANTENA, INCLUYE FILTRO ESTABILIZADOR, BOCINA EXTERNA, GPS Y ANTENA PMR/GPS. PROVEEDOR: AIRBUS SLC SA DE CV ; FECHA DE ADQUISICIÓN (D/M/A): 11/11/2019   | S/M TPM700 82,047.96    |
| 52000  | RADIO MOVIL<br>CON KIT DE INSTALACIÓN DASHBOARD Y ANTENA, INCLUYE FILTRO ESTABILIZADOR, BOCINA EXTERNA, GPS Y ANTENA PMR/GPS. PROVEEDOR: AIRBUS SLC SA DE CV ; FECHA DE ADQUISICIÓN (D/M/A): 11/11/2019   | S/M TPM700 82,047.96    |
| 52001  | RADIO MOVIL<br>CON KIT DE INSTALACIÓN DASHBOARD Y ANTENA, INCLUYE FILTRO ESTABILIZADOR, BOCINA EXTERNA, GPS Y ANTENA PMR/GPS. PROVEEDOR: AIRBUS SLC SA DE CV ; FECHA DE ADQUISICIÓN (D/M/A): 11/11/2019   | S/M TPM700 82,047.96    |
| 52002  | RADIO MOVIL<br>CON KIT DE INSTALACIÓN DASHBOARD Y ANTENA, INCLUYE FILTRO ESTABILIZADOR, BOCINA EXTERNA, GPS Y ANTENA PMR/GPS. PROVEEDOR: AIRBUS SLC SA DE CV ; FECHA DE ADQUISICIÓN (D/M/A): 11/11/2019   | S/M TPM700 82,047.96    |
| 52011  | SWITCH<br>FAST ETHERNET SF550X-24MP-K9, 24 PUERTOS 10/100MBPS + 2 PUERTOS SFP +, 84.8 GBIT/S, 16.000 ENTRADAS-GESTIONADO SWITCH ADMINISTRABLE CATALYST CISCO WS-C2960+24TC-L, 24, 10/100 BASE-T(X) , PROVEEDOR: OPERADORA EJECUTIVA Y DE NEGOCIOS EMPRESARIALES, S.A. DE C.V., FECHA DE ADQUISICIÓN (D/M/A): 23/10/2019   | CISCO S/M 24,675.00     |
| 52012  | SWITCH<br>FAST ETHERNET SF550X-24MP-K9, 24 PUERTOS 10/100MBPS + 2 PUERTOS SFP +, 84.8 GBIT/S, 16.000 ENTRADAS-GESTIONADO SWITCH ADMINISTRABLE CATALYST CISCO WS-C2960+24TC-L, 24, 10/100 BASE-T(X) , PROVEEDOR: OPERADORA EJECUTIVA Y DE NEGOCIOS EMPRESARIALES, S.A. DE C.V., FECHA DE ADQUISICIÓN (D/M/A): 23/10/2019   | CISCO S/M 24,675.00     |
| 52013  | MULTIFUNCIONAL<br>LASERJET PRO M479FDW, COLOR, LÁSER, PRINT/SCAN/COPY/FAX, PROVEEDOR: OPERADORA EJECUTIVA Y DE NEGOCIOS EMPRESARIALES, S.A. DE C.V., FECHA DE ADQUISICIÓN (D/M/A): 23/10/2019   | HP M479FDW 11,843.99    |
| 52014  | MULTIFUNCIONAL<br>LASERJET PRO M479FDW, COLOR, LÁSER, PRINT/SCAN/COPY/FAX, PROVEEDOR: OPERADORA EJECUTIVA Y DE NEGOCIOS EMPRESARIALES, S.A. DE C.V., FECHA DE ADQUISICIÓN (D/M/A): 23/10/2019   | HP M479FDW 11,843.99    |
| 52015  | NO BREAK<br>1500 VA, 940 W, 4 H, NEGRO, HOGAR Y OFICINA, PROVEEDOR: OPERADORA EJECUTIVA Y DE NEGOCIOS EMPRESARIALES, S.A. DE C.V., FECHA DE ADQUISICIÓN (D/M/A): 23/10/2019   | TRIPP LITE S/M 5,922.00 |
| 52016  | NO BREAK<br>1500 VA, 940 W, 4 H, NEGRO, HOGAR Y OFICINA, PROVEEDOR: OPERADORA EJECUTIVA Y DE NEGOCIOS EMPRESARIALES, S.A. DE C.V., FECHA DE ADQUISICIÓN (D/M/A): 23/10/2019   | TRIPP LITE S/M 5,922.00 |
| 52017  | NO BREAK<br>1500 VA, 940 W, 4 H, NEGRO, HOGAR Y OFICINA, PROVEEDOR: OPERADORA EJECUTIVA Y DE NEGOCIOS EMPRESARIALES, S.A. DE C.V., FECHA DE ADQUISICIÓN (D/M/A): 23/10/2019   | TRIPP LITE S/M 5,922.00 |
| 52018  | NO BREAK<br>1500 VA, 940 W, 4 H, NEGRO, HOGAR Y OFICINA, PROVEEDOR: OPERADORA EJECUTIVA Y DE NEGOCIOS EMPRESARIALES, S.A. DE C.V., FECHA DE ADQUISICIÓN (D/M/A): 23/10/2019   | TRIPP LITE S/M 5,922.00 |
| 52019  | NO BREAK<br>1500 VA, 940 W, 4 H, NEGRO, HOGAR Y OFICINA, PROVEEDOR: OPERADORA EJECUTIVA Y DE NEGOCIOS EMPRESARIALES, S.A. DE C.V., FECHA DE ADQUISICIÓN (D/M/A): 23/10/2019   | TRIPP LITE S/M 5,922.00 |
| 52020  | NO BREAK<br>1500 VA, 940 W, 4 H, NEGRO, HOGAR Y OFICINA, PROVEEDOR: OPERADORA EJECUTIVA Y DE NEGOCIOS EMPRESARIALES, S.A. DE C.V., FECHA DE ADQUISICIÓN (D/M/A): 23/10/2019   | TRIPP LITE S/M 5,922.00 |
| 52021  | NO BREAK<br>1500 VA, 940 W, 4 H, NEGRO, HOGAR Y OFICINA, PROVEEDOR: OPERADORA EJECUTIVA Y DE NEGOCIOS EMPRESARIALES, S.A. DE C.V., FECHA DE ADQUISICIÓN (D/M/A): 23/10/2019   | TRIPP LITE S/M 5,922.00 |
| 52022  | NO BREAK<br>1500 VA, 940 W, 4 H, NEGRO, HOGAR Y OFICINA, PROVEEDOR: OPERADORA EJECUTIVA Y DE NEGOCIOS EMPRESARIALES, S.A. DE C.V., FECHA DE ADQUISICIÓN (D/M/A): 23/10/2019   | TRIPP LITE S/M 5,922.00 |

H. AYUNTAMIENTO DE VERACRUZ, VER.  
RELACIÓN DE BIENES MUEBLES QUE COMPONEN EL PATRIMONIO  
CUENTA PÚBLICA 2023

| CÓDIGO | DESCRIPCIÓN DEL BIEN |  |            | VALOR EN LIBROS |           |
|--------|----------------------|--|------------|-----------------|-----------|
| 52023  | NO BREAK             | 1500 VA, 940 W, 4 H, NEGRO, HOGAR Y OFICINA, PROVEEDOR:OPERADORA EJECUTIVA Y DE NEGOCIOS EMPRESARIALES, S.A. DE C.V.,FECHA DE ADQUISICION(D/M/A):23/10/2019  | TRIPP LITE | S/M             | 5,922.00  |
| 52024  | NO BREAK             | 1500 VA, 940 W, 4 H, NEGRO, HOGAR Y OFICINA, PROVEEDOR:OPERADORA EJECUTIVA Y DE NEGOCIOS EMPRESARIALES, S.A. DE C.V.,FECHA DE ADQUISICION(D/M/A):23/10/2019  | TRIPP LITE | S/M             | 5,922.00  |
| 52025  | ARCHIVERO            | METALICO 4 GAV OFICIO MUNDO IN HIRSH 14119", PROVEEDOR:OPERADORA EJECUTIVA Y DE NEGOCIOS EMPRESARIALES, S.A. DE C.V.,FECHA DE ADQUISICION(D/M/A):23/10/2019  | S/M        | S/M             | 9,870.00  |
| 52026  | ARCHIVERO            | METALICO 4 GAV OFICIO MUNDO IN HIRSH 14119", PROVEEDOR:OPERADORA EJECUTIVA Y DE NEGOCIOS EMPRESARIALES, S.A. DE C.V.,FECHA DE ADQUISICION(D/M/A):23/10/2019  | S/M        | S/M             | 9,870.00  |
| 52027  | ARCHIVERO            | METALICO 4 GAV OFICIO MUNDO IN HIRSH 14119", PROVEEDOR:OPERADORA EJECUTIVA Y DE NEGOCIOS EMPRESARIALES, S.A. DE C.V.,FECHA DE ADQUISICION(D/M/A):23/10/2019  | S/M        | S/M             | 9,870.00  |
| 52028  | ARCHIVERO            | METALICO 4 GAV OFICIO MUNDO IN HIRSH 14119", PROVEEDOR:OPERADORA EJECUTIVA Y DE NEGOCIOS EMPRESARIALES, S.A. DE C.V.,FECHA DE ADQUISICION(D/M/A):23/10/2019  | S/M        | S/M             | 9,870.00  |
| 52029  | ARCHIVERO            | METALICO 4 GAV OFICIO MUNDO IN HIRSH 14119", PROVEEDOR:OPERADORA EJECUTIVA Y DE NEGOCIOS EMPRESARIALES, S.A. DE C.V.,FECHA DE ADQUISICION(D/M/A):23/10/2019  | S/M        | S/M             | 9,870.00  |
| 52030  | ARCHIVERO            | METALICO 4 GAV OFICIO MUNDO IN HIRSH 14119", PROVEEDOR:OPERADORA EJECUTIVA Y DE NEGOCIOS EMPRESARIALES, S.A. DE C.V.,FECHA DE ADQUISICION(D/M/A):23/10/2019  | S/M        | S/M             | 9,870.00  |
| 52031  | ARCHIVERO            | METALICO 4 GAV OFICIO MUNDO IN HIRSH 14119", PROVEEDOR:OPERADORA EJECUTIVA Y DE NEGOCIOS EMPRESARIALES, S.A. DE C.V.,FECHA DE ADQUISICION(D/M/A):23/10/2019  | S/M        | S/M             | 9,870.00  |
| 52032  | ARCHIVERO            | METALICO 4 GAV OFICIO MUNDO IN HIRSH 14119", PROVEEDOR:OPERADORA EJECUTIVA Y DE NEGOCIOS EMPRESARIALES, S.A. DE C.V.,FECHA DE ADQUISICION(D/M/A):23/10/2019  | S/M        | S/M             | 9,870.00  |
| 52033  | ARCHIVERO            | METALICO 4 GAV OFICIO MUNDO IN HIRSH 14119", PROVEEDOR:OPERADORA EJECUTIVA Y DE NEGOCIOS EMPRESARIALES, S.A. DE C.V.,FECHA DE ADQUISICION(D/M/A):23/10/2019  | S/M        | S/M             | 9,870.00  |
| 52034  | ARCHIVERO            | METALICO 4 GAV OFICIO MUNDO IN HIRSH 14119", PROVEEDOR:OPERADORA EJECUTIVA Y DE NEGOCIOS EMPRESARIALES, S.A. DE C.V.,FECHA DE ADQUISICION(D/M/A):23/10/2019  | S/M        | S/M             | 9,870.00  |
| 52035  | COMPUTADORA          | "PC DE ESCRITORIO,CORE I5-8500, 1TB HDD, 4GB RAM, DVDRW, W10PRO64, 1/1/1 WIFI AC + 2TB CLOUD MEMORIA RAM ADATA AD4U2666J4G19-S, 4GB,DDR4,2666 MHZ, 288-PIN DIMM, PC/SERVER (AD4U2666J4G19-S) OFFICE 365 PERSONAL SUSCRIPCION ANUAL MICROSOFT OFFICE 365,1,1 AÑO,WINDOWS 10 MONITOR HP N246V, 23.8 PULGADAS,1920 X 1080 PÍXELES,WIDE SCREEN,100 VESA,VGA/HDMI/DVI", SERIE MONITOR:1CR9280S2F,PROVEEDOR:OPERADORA EJECUTIVA Y DE NEGOCIOS EMPRESARIALES, S.A. DE C.V.,FECHA DE ADQUISICION(D/M/A):23/10/2019 | HP         | HP 280 G3 SFF   | 34,545.00 |
| 52036  | COMPUTADORA          | "PC DE ESCRITORIO,CORE I5-8500, 1TB HDD, 4GB RAM, DVDRW, W10PRO64, 1/1/1 WIFI AC + 2TB CLOUD MEMORIA RAM ADATA AD4U2666J4G19-S, 4GB,DDR4,2666 MHZ, 288-PIN DIMM, PC/SERVER (AD4U2666J4G19-S) OFFICE 365 PERSONAL SUSCRIPCION ANUAL MICROSOFT OFFICE 365,1,1 AÑO,WINDOWS 10 MONITOR HP N246V, 23.8 PULGADAS,1920 X 1080 PÍXELES,WIDE SCREEN,100 VESA,VGA/HDMI/DVI", SERIE MONITOR:1CR9260QXH,PROVEEDOR:OPERADORA EJECUTIVA Y DE NEGOCIOS EMPRESARIALES, S.A. DE C.V.,FECHA DE ADQUISICION(D/M/A):23/10/2019 | HP         | HP 280 G3 SFF   | 34,545.00 |
| 52037  | COMPUTADORA          | "PC DE ESCRITORIO,CORE I5-8500, 1TB HDD, 4GB RAM, DVDRW, W10PRO64, 1/1/1 WIFI AC + 2TB CLOUD MEMORIA RAM ADATA AD4U2666J4G19-S, 4GB,DDR4,2666 MHZ, 288-PIN DIMM, PC/SERVER (AD4U2666J4G19-S) OFFICE 365 PERSONAL SUSCRIPCION ANUAL MICROSOFT OFFICE 365,1,1 AÑO,WINDOWS 10 MONITOR HP N246V, 23.8 PULGADAS,1920 X 1080 PÍXELES,WIDE SCREEN,100 VESA,VGA/HDMI/DVI", SERIE MONITOR:1CR9260R0P,PROVEEDOR:OPERADORA EJECUTIVA Y DE NEGOCIOS EMPRESARIALES, S.A. DE C.V.,FECHA DE ADQUISICION(D/M/A):23/10/2019 | HP         | HP 280 G3 SFF   | 34,545.00 |
| 52038  | COMPUTADORA          | "PC DE ESCRITORIO,CORE I5-8500, 1TB HDD, 4GB RAM, DVDRW, W10PRO64, 1/1/1 WIFI AC + 2TB CLOUD MEMORIA RAM ADATA AD4U2666J4G19-S, 4GB,DDR4,2666 MHZ, 288-PIN DIMM, PC/SERVER (AD4U2666J4G19-S) OFFICE 365 PERSONAL SUSCRIPCION ANUAL MICROSOFT OFFICE 365,1,1 AÑO,WINDOWS 10 MONITOR HP N246V, 23.8 PULGADAS,1920 X 1080 PÍXELES,WIDE SCREEN,100 VESA,VGA/HDMI/DVI", SERIE MONITOR:1CR9260QZD,PROVEEDOR:OPERADORA EJECUTIVA Y DE NEGOCIOS EMPRESARIALES, S.A. DE C.V.,FECHA DE ADQUISICION(D/M/A):23/10/2019 | HP         | HP 280 G3 SFF   | 34,545.00 |
| 52039  | COMPUTADORA          | "PC DE ESCRITORIO,CORE I5-8500, 1TB HDD, 4GB RAM, DVDRW, W10PRO64, 1/1/1 WIFI AC + 2TB CLOUD MEMORIA RAM ADATA AD4U2666J4G19-S, 4GB,DDR4,2666 MHZ, 288-PIN DIMM, PC/SERVER (AD4U2666J4G19-S) OFFICE 365 PERSONAL SUSCRIPCION ANUAL MICROSOFT OFFICE 365,1,1 AÑO,WINDOWS 10 MONITOR HP N246V, 23.8 PULGADAS,1920 X 1080 PÍXELES,WIDE SCREEN,100 VESA,VGA/HDMI/DVI", MONITOR: 1CR9260RWG,PROVEEDOR:OPERADORA EJECUTIVA Y DE NEGOCIOS EMPRESARIALES, S.A. DE C.V.,FECHA DE ADQUISICION(D/M/A):23/10/2019      | HP         | HP 280 G3 SFF   | 34,545.00 |

H. AYUNTAMIENTO DE VERACRUZ, VER.  
RELACIÓN DE BIENES MUEBLES QUE COMPONEN EL PATRIMONIO  
CUENTA PÚBLICA 2023

| CÓDIGO | DESCRIPCIÓN DEL BIEN |  |      | VALOR EN LIBROS |           |
|--------|----------------------|--|------|-----------------|-----------|
| 52040  | COMPUTADORA          | "PC DE ESCRITORIO,CORE I5-8500, 1TB HDD, 4GB RAM, DVDRW, W10PRO64, 1/1/1 WIFI AC + 2TB CLOUD MEMORIA RAM ADATA AD4U2666J4G19-S, 4GB,DDR4,2666 MHZ, 288-PIN DIMM, PC/SERVER (AD4U2666J4G19-S) OFFICE 365 PERSONAL SUSCRIPCION ANUAL MICROSOFT OFFICE 365,1.1 AÑO,WINDOWS 10 MONITOR HP N246V, 23.8 PULGADAS,1920 X 1080 PÍXELES,WIDE SCREEN,100 VESA,VGA/HDMI/DVI", SERIE MONITOR:1CR9260R0F,PROVEEDOR:OPERADORA EJECUTIVA Y DE NEGOCIOS EMPRESARIALES, S.A. DE C.V.,FECHA DE ADQUISICION(D/M/A):23/10/2019 | HP   | HP 280 G3 SFF   | 34,545.00 |
| 52041  | COMPUTADORA          | "PC DE ESCRITORIO,CORE I5-8500, 1TB HDD, 4GB RAM, DVDRW, W10PRO64, 1/1/1 WIFI AC + 2TB CLOUD MEMORIA RAM ADATA AD4U2666J4G19-S, 4GB,DDR4,2666 MHZ, 288-PIN DIMM, PC/SERVER (AD4U2666J4G19-S) OFFICE 365 PERSONAL SUSCRIPCION ANUAL MICROSOFT OFFICE 365,1.1 AÑO,WINDOWS 10 MONITOR HP N246V, 23.8 PULGADAS,1920 X 1080 PÍXELES,WIDE SCREEN,100 VESA,VGA/HDMI/DVI", SERIE MONITOR:1CR9260RVH,PROVEEDOR:OPERADORA EJECUTIVA Y DE NEGOCIOS EMPRESARIALES, S.A. DE C.V.,FECHA DE ADQUISICION(D/M/A):23/10/2019 | HP   | HP 280 G3 SFF   | 34,545.00 |
| 52042  | COMPUTADORA          | "PC DE ESCRITORIO,CORE I5-8500, 1TB HDD, 4GB RAM, DVDRW, W10PRO64, 1/1/1 WIFI AC + 2TB CLOUD MEMORIA RAM ADATA AD4U2666J4G19-S, 4GB,DDR4,2666 MHZ, 288-PIN DIMM, PC/SERVER (AD4U2666J4G19-S) OFFICE 365 PERSONAL SUSCRIPCION ANUAL MICROSOFT OFFICE 365,1.1 AÑO,WINDOWS 10 MONITOR HP N246V, 23.8 PULGADAS,1920 X 1080 PÍXELES,WIDE SCREEN,100 VESA,VGA/HDMI/DVI", SERIE MONITOR:1CR9280TNT,PROVEEDOR:OPERADORA EJECUTIVA Y DE NEGOCIOS EMPRESARIALES, S.A. DE C.V.,FECHA DE ADQUISICION(D/M/A):23/10/2019 | HP   | HP 280 G3 SFF   | 34,545.00 |
| 52043  | COMPUTADORA          | "PC DE ESCRITORIO,CORE I5-8500, 1TB HDD, 4GB RAM, DVDRW, W10PRO64, 1/1/1 WIFI AC + 2TB CLOUD MEMORIA RAM ADATA AD4U2666J4G19-S, 4GB,DDR4,2666 MHZ, 288-PIN DIMM, PC/SERVER (AD4U2666J4G19-S) OFFICE 365 PERSONAL SUSCRIPCION ANUAL MICROSOFT OFFICE 365,1.1 AÑO,WINDOWS 10 MONITOR HP N246V, 23.8 PULGADAS,1920 X 1080 PÍXELES,WIDE SCREEN,100 VESA,VGA/HDMI/DVI", SERIE MONITOR:1CR9260R0Z,PROVEEDOR:OPERADORA EJECUTIVA Y DE NEGOCIOS EMPRESARIALES, S.A. DE C.V.,FECHA DE ADQUISICION(D/M/A):23/10/2019 | HP   | HP 280 G3 SFF   | 34,545.00 |
| 52044  | COMPUTADORA          | "PC DE ESCRITORIO,CORE I5-8500, 1TB HDD, 4GB RAM, DVDRW, W10PRO64, 1/1/1 WIFI AC + 2TB CLOUD MEMORIA RAM ADATA AD4U2666J4G19-S, 4GB,DDR4,2666 MHZ, 288-PIN DIMM, PC/SERVER (AD4U2666J4G19-S) OFFICE 365 PERSONAL SUSCRIPCION ANUAL MICROSOFT OFFICE 365,1.1 AÑO,WINDOWS 10 MONITOR HP N246V, 23.8 PULGADAS,1920 X 1080 PÍXELES,WIDE SCREEN,100 VESA,VGA/HDMI/DVI", SERIE MONITOR:1CR9260R0K,PROVEEDOR:OPERADORA EJECUTIVA Y DE NEGOCIOS EMPRESARIALES, S.A. DE C.V.,FECHA DE ADQUISICION(D/M/A):23/10/2019 | HP   | HP 280 G3 SFF   | 34,545.00 |
| 52045  | LICENCIA             | FORTINET FORTIGATE FG-60D, PROVEEDOR:OPERADORA EJECUTIVA Y DE NEGOCIOS EMPRESARIALES, S.A. DE C.V.,FECHA DE ADQUISICION(D/M/A):23/10/2019  | S/M  | S/M             | 14,805.00 |
| 52091  | SOFTWARE             | 10 ANTIVIRUS ESET NOD32, 1 LICENCIA ,1 AÑO(S), MODELO NOD32  | ESET | NOD32           | 7,895.94  |
| 52264  | CAMARA DE SOLAPA     | DE ALTA DEFINICION(HD),BATERÍA RECARGABLE,MÍNIMO 5 HORAS DE GRABACIÓN CONTINUA,DE USO RUDO,QUE INCLUYA SOFTWARE DE VISUALIZACIÓN Y ADMINISTRACIÓN,ALMACENAMIENTO MÍNIMO.INTERNO O EXTERNO 16 GB,CONTRATO NO.MVER-LS-FORTASEG-003-20-CM-02, PROVEEDOR:SYSTEMTECH SISTEMAS TECNOLOGICOS S.A. DE C.V.,FECHA DE ADQUISICION(D/M/A):14/07/2020  | S/M  | S/M             | 10,000.00 |
| 52265  | CAMARA DE SOLAPA     | DE ALTA DEFINICION(HD),BATERÍA RECARGABLE,MÍNIMO 5 HORAS DE GRABACIÓN CONTINUA,DE USO RUDO,QUE INCLUYA SOFTWARE DE VISUALIZACIÓN Y ADMINISTRACIÓN,ALMACENAMIENTO MÍNIMO.INTERNO O EXTERNO 16 GB,CONTRATO NO.MVER-LS-FORTASEG-003-20-CM-02, PROVEEDOR:SYSTEMTECH SISTEMAS TECNOLOGICOS S.A. DE C.V.,FECHA DE ADQUISICION(D/M/A):14/07/2020  | S/M  | S/M             | 10,000.00 |
| 52266  | CAMARA DE SOLAPA     | DE ALTA DEFINICION(HD),BATERÍA RECARGABLE,MÍNIMO 5 HORAS DE GRABACIÓN CONTINUA,DE USO RUDO,QUE INCLUYA SOFTWARE DE VISUALIZACIÓN Y ADMINISTRACIÓN,ALMACENAMIENTO MÍNIMO.INTERNO O EXTERNO 16 GB,CONTRATO NO.MVER-LS-FORTASEG-003-20-CM-02, PROVEEDOR:SYSTEMTECH SISTEMAS TECNOLOGICOS S.A. DE C.V.,FECHA DE ADQUISICION(D/M/A):14/07/2020  | S/M  | S/M             | 10,000.00 |
| 52267  | CAMARA DE SOLAPA     | DE ALTA DEFINICION(HD),BATERÍA RECARGABLE,MÍNIMO 5 HORAS DE GRABACIÓN CONTINUA,DE USO RUDO,QUE INCLUYA SOFTWARE DE VISUALIZACIÓN Y ADMINISTRACIÓN,ALMACENAMIENTO MÍNIMO.INTERNO O EXTERNO 16 GB,CONTRATO NO.MVER-LS-FORTASEG-003-20-CM-02, PROVEEDOR:SYSTEMTECH SISTEMAS TECNOLOGICOS S.A. DE C.V.,FECHA DE ADQUISICION(D/M/A):14/07/2020  | S/M  | S/M             | 10,000.00 |
| 52268  | CAMARA DE SOLAPA     | DE ALTA DEFINICION(HD),BATERÍA RECARGABLE,MÍNIMO 5 HORAS DE GRABACIÓN CONTINUA,DE USO RUDO,QUE INCLUYA SOFTWARE DE VISUALIZACIÓN Y ADMINISTRACIÓN,ALMACENAMIENTO MÍNIMO.INTERNO O EXTERNO 16 GB,CONTRATO NO.MVER-LS-FORTASEG-003-20-CM-02, PROVEEDOR:SYSTEMTECH SISTEMAS TECNOLOGICOS S.A. DE C.V.,FECHA DE ADQUISICION(D/M/A):14/07/2020  | S/M  | S/M             | 10,000.00 |



H. AYUNTAMIENTO DE VERACRUZ, VER.  
RELACIÓN DE BIENES MUEBLES QUE COMPONEN EL PATRIMONIO  
CUENTA PÚBLICA 2023

| CÓDIGO | DESCRIPCIÓN DEL BIEN |   |     | VALOR EN LIBROS |           |
|--------|----------------------|---|-----|-----------------|-----------|
| 52269  | CAMARA DE SOLAPA     | DE ALTA DEFINICION(HD),BATERÍA RECARGABLE,MÍNIMO 5 HORAS DE GRABACIÓN CONTINUA,DE USO RUDO,QUE INCLUYA SOFTWARE DE VISUALIZACIÓN Y ADMINISTRACIÓN,ALMACENAMIENTO MÍNIMO.INTERNO O EXTERNO 16 GB,CONTRATO NO.MVER-LS-FORTASEG-003-20-CM-02, PROVEEDOR:SYSTEMTECH SISTEMAS TECNOLOGICOS S.A. DE C.V.,FECHA DE ADQUISICION(D/M/A):14/07/2020 | S/M | S/M             | 10,000.00 |
| 52270  | CAMARA DE SOLAPA     | DE ALTA DEFINICION(HD),BATERÍA RECARGABLE,MÍNIMO 5 HORAS DE GRABACIÓN CONTINUA,DE USO RUDO,QUE INCLUYA SOFTWARE DE VISUALIZACIÓN Y ADMINISTRACIÓN,ALMACENAMIENTO MÍNIMO.INTERNO O EXTERNO 16 GB,CONTRATO NO.MVER-LS-FORTASEG-003-20-CM-02, PROVEEDOR:SYSTEMTECH SISTEMAS TECNOLOGICOS S.A. DE C.V.,FECHA DE ADQUISICION(D/M/A):14/07/2020 | S/M | S/M             | 10,000.00 |
| 52271  | CAMARA DE SOLAPA     | DE ALTA DEFINICION(HD),BATERÍA RECARGABLE,MÍNIMO 5 HORAS DE GRABACIÓN CONTINUA,DE USO RUDO,QUE INCLUYA SOFTWARE DE VISUALIZACIÓN Y ADMINISTRACIÓN,ALMACENAMIENTO MÍNIMO.INTERNO O EXTERNO 16 GB,CONTRATO NO.MVER-LS-FORTASEG-003-20-CM-02, PROVEEDOR:SYSTEMTECH SISTEMAS TECNOLOGICOS S.A. DE C.V.,FECHA DE ADQUISICION(D/M/A):14/07/2020 | S/M | S/M             | 10,000.00 |
| 52272  | CAMARA DE SOLAPA     | DE ALTA DEFINICION(HD),BATERÍA RECARGABLE,MÍNIMO 5 HORAS DE GRABACIÓN CONTINUA,DE USO RUDO,QUE INCLUYA SOFTWARE DE VISUALIZACIÓN Y ADMINISTRACIÓN,ALMACENAMIENTO MÍNIMO.INTERNO O EXTERNO 16 GB,CONTRATO NO.MVER-LS-FORTASEG-003-20-CM-02, PROVEEDOR:SYSTEMTECH SISTEMAS TECNOLOGICOS S.A. DE C.V.,FECHA DE ADQUISICION(D/M/A):14/07/2020 | S/M | S/M             | 10,000.00 |
| 52273  | CAMARA DE SOLAPA     | DE ALTA DEFINICION(HD),BATERÍA RECARGABLE,MÍNIMO 5 HORAS DE GRABACIÓN CONTINUA,DE USO RUDO,QUE INCLUYA SOFTWARE DE VISUALIZACIÓN Y ADMINISTRACIÓN,ALMACENAMIENTO MÍNIMO.INTERNO O EXTERNO 16 GB,CONTRATO NO.MVER-LS-FORTASEG-003-20-CM-02, PROVEEDOR:SYSTEMTECH SISTEMAS TECNOLOGICOS S.A. DE C.V.,FECHA DE ADQUISICION(D/M/A):14/07/2020 | S/M | S/M             | 10,000.00 |
| 52274  | CAMARA DE SOLAPA     | DE ALTA DEFINICION(HD),BATERÍA RECARGABLE,MÍNIMO 5 HORAS DE GRABACIÓN CONTINUA,DE USO RUDO,QUE INCLUYA SOFTWARE DE VISUALIZACIÓN Y ADMINISTRACIÓN,ALMACENAMIENTO MÍNIMO.INTERNO O EXTERNO 16 GB,CONTRATO NO.MVER-LS-FORTASEG-003-20-CM-02, PROVEEDOR:SYSTEMTECH SISTEMAS TECNOLOGICOS S.A. DE C.V.,FECHA DE ADQUISICION(D/M/A):14/07/2020 | S/M | S/M             | 10,000.00 |
| 52275  | CAMARA DE SOLAPA     | DE ALTA DEFINICION(HD),BATERÍA RECARGABLE,MÍNIMO 5 HORAS DE GRABACIÓN CONTINUA,DE USO RUDO,QUE INCLUYA SOFTWARE DE VISUALIZACIÓN Y ADMINISTRACIÓN,ALMACENAMIENTO MÍNIMO.INTERNO O EXTERNO 16 GB,CONTRATO NO.MVER-LS-FORTASEG-003-20-CM-02, PROVEEDOR:SYSTEMTECH SISTEMAS TECNOLOGICOS S.A. DE C.V.,FECHA DE ADQUISICION(D/M/A):14/07/2020 | S/M | S/M             | 10,000.00 |
| 52276  | CAMARA DE SOLAPA     | DE ALTA DEFINICION(HD),BATERÍA RECARGABLE,MÍNIMO 5 HORAS DE GRABACIÓN CONTINUA,DE USO RUDO,QUE INCLUYA SOFTWARE DE VISUALIZACIÓN Y ADMINISTRACIÓN,ALMACENAMIENTO MÍNIMO.INTERNO O EXTERNO 16 GB,CONTRATO NO.MVER-LS-FORTASEG-003-20-CM-02, PROVEEDOR:SYSTEMTECH SISTEMAS TECNOLOGICOS S.A. DE C.V.,FECHA DE ADQUISICION(D/M/A):14/07/2020 | S/M | S/M             | 10,000.00 |
| 52277  | CAMARA DE SOLAPA     | DE ALTA DEFINICION(HD),BATERÍA RECARGABLE,MÍNIMO 5 HORAS DE GRABACIÓN CONTINUA,DE USO RUDO,QUE INCLUYA SOFTWARE DE VISUALIZACIÓN Y ADMINISTRACIÓN,ALMACENAMIENTO MÍNIMO.INTERNO O EXTERNO 16 GB,CONTRATO NO.MVER-LS-FORTASEG-003-20-CM-02, PROVEEDOR:SYSTEMTECH SISTEMAS TECNOLOGICOS S.A. DE C.V.,FECHA DE ADQUISICION(D/M/A):14/07/2020 | S/M | S/M             | 10,000.00 |
| 52278  | CAMARA DE SOLAPA     | DE ALTA DEFINICION(HD),BATERÍA RECARGABLE,MÍNIMO 5 HORAS DE GRABACIÓN CONTINUA,DE USO RUDO,QUE INCLUYA SOFTWARE DE VISUALIZACIÓN Y ADMINISTRACIÓN,ALMACENAMIENTO MÍNIMO.INTERNO O EXTERNO 16 GB,CONTRATO NO.MVER-LS-FORTASEG-003-20-CM-02, PROVEEDOR:SYSTEMTECH SISTEMAS TECNOLOGICOS S.A. DE C.V.,FECHA DE ADQUISICION(D/M/A):14/07/2020 | S/M | S/M             | 10,000.00 |
| 52279  | CAMARA DE SOLAPA     | DE ALTA DEFINICION(HD),BATERÍA RECARGABLE,MÍNIMO 5 HORAS DE GRABACIÓN CONTINUA,DE USO RUDO,QUE INCLUYA SOFTWARE DE VISUALIZACIÓN Y ADMINISTRACIÓN,ALMACENAMIENTO MÍNIMO.INTERNO O EXTERNO 16 GB,CONTRATO NO.MVER-LS-FORTASEG-003-20-CM-02, PROVEEDOR:SYSTEMTECH SISTEMAS TECNOLOGICOS S.A. DE C.V.,FECHA DE ADQUISICION(D/M/A):14/07/2020 | S/M | S/M             | 10,000.00 |
| 52280  | CAMARA DE SOLAPA     | DE ALTA DEFINICION(HD),BATERÍA RECARGABLE,MÍNIMO 5 HORAS DE GRABACIÓN CONTINUA,DE USO RUDO,QUE INCLUYA SOFTWARE DE VISUALIZACIÓN Y ADMINISTRACIÓN,ALMACENAMIENTO MÍNIMO.INTERNO O EXTERNO 16 GB,CONTRATO NO.MVER-LS-FORTASEG-003-20-CM-02, PROVEEDOR:SYSTEMTECH SISTEMAS TECNOLOGICOS S.A. DE C.V.,FECHA DE ADQUISICION(D/M/A):14/07/2020 | S/M | S/M             | 10,000.00 |

H. AYUNTAMIENTO DE VERACRUZ, VER.  
RELACIÓN DE BIENES MUEBLES QUE COMPONEN EL PATRIMONIO  
CUENTA PÚBLICA 2023

| CÓDIGO | DESCRIPCIÓN DEL BIEN |   |     | VALOR EN LIBROS |           |
|--------|----------------------|---|-----|-----------------|-----------|
| 52281  | CAMARA DE SOLAPA     | DE ALTA DEFINICION(HD),BATERÍA RECARGABLE,MÍNIMO 5 HORAS DE GRABACIÓN CONTINUA,DE USO RUDO,QUE INCLUYA SOFTWARE DE VISUALIZACIÓN Y ADMINISTRACIÓN,ALMACENAMIENTO MÍNIMO.INTERNO O EXTERNO 16 GB,CONTRATO NO.MVER-LS-FORTASEG-003-20-CM-02, PROVEEDOR:SYSTEMTECH SISTEMAS TECNOLOGICOS S.A. DE C.V.,FECHA DE ADQUISICION(D/M/A):14/07/2020 | S/M | S/M             | 10,000.00 |
| 52282  | CAMARA DE SOLAPA     | DE ALTA DEFINICION(HD),BATERÍA RECARGABLE,MÍNIMO 5 HORAS DE GRABACIÓN CONTINUA,DE USO RUDO,QUE INCLUYA SOFTWARE DE VISUALIZACIÓN Y ADMINISTRACIÓN,ALMACENAMIENTO MÍNIMO.INTERNO O EXTERNO 16 GB,CONTRATO NO.MVER-LS-FORTASEG-003-20-CM-02, PROVEEDOR:SYSTEMTECH SISTEMAS TECNOLOGICOS S.A. DE C.V.,FECHA DE ADQUISICION(D/M/A):14/07/2020 | S/M | S/M             | 10,000.00 |
| 52283  | CAMARA DE SOLAPA     | DE ALTA DEFINICION(HD),BATERÍA RECARGABLE,MÍNIMO 5 HORAS DE GRABACIÓN CONTINUA,DE USO RUDO,QUE INCLUYA SOFTWARE DE VISUALIZACIÓN Y ADMINISTRACIÓN,ALMACENAMIENTO MÍNIMO.INTERNO O EXTERNO 16 GB,CONTRATO NO.MVER-LS-FORTASEG-003-20-CM-02, PROVEEDOR:SYSTEMTECH SISTEMAS TECNOLOGICOS S.A. DE C.V.,FECHA DE ADQUISICION(D/M/A):14/07/2020 | S/M | S/M             | 10,000.00 |
| 52284  | CAMARA DE SOLAPA     | DE ALTA DEFINICION(HD),BATERÍA RECARGABLE,MÍNIMO 5 HORAS DE GRABACIÓN CONTINUA,DE USO RUDO,QUE INCLUYA SOFTWARE DE VISUALIZACIÓN Y ADMINISTRACIÓN,ALMACENAMIENTO MÍNIMO.INTERNO O EXTERNO 16 GB,CONTRATO NO.MVER-LS-FORTASEG-003-20-CM-02, PROVEEDOR:SYSTEMTECH SISTEMAS TECNOLOGICOS S.A. DE C.V.,FECHA DE ADQUISICION(D/M/A):14/07/2020 | S/M | S/M             | 10,000.00 |
| 52285  | CAMARA DE SOLAPA     | DE ALTA DEFINICION(HD),BATERÍA RECARGABLE,MÍNIMO 5 HORAS DE GRABACIÓN CONTINUA,DE USO RUDO,QUE INCLUYA SOFTWARE DE VISUALIZACIÓN Y ADMINISTRACIÓN,ALMACENAMIENTO MÍNIMO.INTERNO O EXTERNO 16 GB,CONTRATO NO.MVER-LS-FORTASEG-003-20-CM-02, PROVEEDOR:SYSTEMTECH SISTEMAS TECNOLOGICOS S.A. DE C.V.,FECHA DE ADQUISICION(D/M/A):14/07/2020 | S/M | S/M             | 10,000.00 |
| 52286  | CAMARA DE SOLAPA     | DE ALTA DEFINICION(HD),BATERÍA RECARGABLE,MÍNIMO 5 HORAS DE GRABACIÓN CONTINUA,DE USO RUDO,QUE INCLUYA SOFTWARE DE VISUALIZACIÓN Y ADMINISTRACIÓN,ALMACENAMIENTO MÍNIMO.INTERNO O EXTERNO 16 GB,CONTRATO NO.MVER-LS-FORTASEG-003-20-CM-02, PROVEEDOR:SYSTEMTECH SISTEMAS TECNOLOGICOS S.A. DE C.V.,FECHA DE ADQUISICION(D/M/A):14/07/2020 | S/M | S/M             | 10,000.00 |
| 52287  | CAMARA DE SOLAPA     | DE ALTA DEFINICION(HD),BATERÍA RECARGABLE,MÍNIMO 5 HORAS DE GRABACIÓN CONTINUA,DE USO RUDO,QUE INCLUYA SOFTWARE DE VISUALIZACIÓN Y ADMINISTRACIÓN,ALMACENAMIENTO MÍNIMO.INTERNO O EXTERNO 16 GB,CONTRATO NO.MVER-LS-FORTASEG-003-20-CM-02, PROVEEDOR:SYSTEMTECH SISTEMAS TECNOLOGICOS S.A. DE C.V.,FECHA DE ADQUISICION(D/M/A):14/07/2020 | S/M | S/M             | 10,000.00 |
| 52288  | CAMARA DE SOLAPA     | DE ALTA DEFINICION(HD),BATERÍA RECARGABLE,MÍNIMO 5 HORAS DE GRABACIÓN CONTINUA,DE USO RUDO,QUE INCLUYA SOFTWARE DE VISUALIZACIÓN Y ADMINISTRACIÓN,ALMACENAMIENTO MÍNIMO.INTERNO O EXTERNO 16 GB,CONTRATO NO.MVER-LS-FORTASEG-003-20-CM-02, PROVEEDOR:SYSTEMTECH SISTEMAS TECNOLOGICOS S.A. DE C.V.,FECHA DE ADQUISICION(D/M/A):14/07/2020 | S/M | S/M             | 10,000.00 |
| 52289  | CAMARA DE SOLAPA     | DE ALTA DEFINICION(HD),BATERÍA RECARGABLE,MÍNIMO 5 HORAS DE GRABACIÓN CONTINUA,DE USO RUDO,QUE INCLUYA SOFTWARE DE VISUALIZACIÓN Y ADMINISTRACIÓN,ALMACENAMIENTO MÍNIMO.INTERNO O EXTERNO 16 GB,CONTRATO NO.MVER-LS-FORTASEG-003-20-CM-02, PROVEEDOR:SYSTEMTECH SISTEMAS TECNOLOGICOS S.A. DE C.V.,FECHA DE ADQUISICION(D/M/A):14/07/2020 | S/M | S/M             | 10,000.00 |
| 52290  | CAMARA DE SOLAPA     | DE ALTA DEFINICION(HD),BATERÍA RECARGABLE,MÍNIMO 5 HORAS DE GRABACIÓN CONTINUA,DE USO RUDO,QUE INCLUYA SOFTWARE DE VISUALIZACIÓN Y ADMINISTRACIÓN,ALMACENAMIENTO MÍNIMO.INTERNO O EXTERNO 16 GB,CONTRATO NO.MVER-LS-FORTASEG-003-20-CM-02, PROVEEDOR:SYSTEMTECH SISTEMAS TECNOLOGICOS S.A. DE C.V.,FECHA DE ADQUISICION(D/M/A):14/07/2020 | S/M | S/M             | 10,000.00 |
| 52291  | CAMARA DE SOLAPA     | DE ALTA DEFINICION(HD),BATERÍA RECARGABLE,MÍNIMO 5 HORAS DE GRABACIÓN CONTINUA,DE USO RUDO,QUE INCLUYA SOFTWARE DE VISUALIZACIÓN Y ADMINISTRACIÓN,ALMACENAMIENTO MÍNIMO.INTERNO O EXTERNO 16 GB,CONTRATO NO.MVER-LS-FORTASEG-003-20-CM-02, PROVEEDOR:SYSTEMTECH SISTEMAS TECNOLOGICOS S.A. DE C.V.,FECHA DE ADQUISICION(D/M/A):14/07/2020 | S/M | S/M             | 10,000.00 |
| 52292  | CAMARA DE SOLAPA     | DE ALTA DEFINICION(HD),BATERÍA RECARGABLE,MÍNIMO 5 HORAS DE GRABACIÓN CONTINUA,DE USO RUDO,QUE INCLUYA SOFTWARE DE VISUALIZACIÓN Y ADMINISTRACIÓN,ALMACENAMIENTO MÍNIMO.INTERNO O EXTERNO 16 GB,CONTRATO NO.MVER-LS-FORTASEG-003-20-CM-02, PROVEEDOR:SYSTEMTECH SISTEMAS TECNOLOGICOS S.A. DE C.V.,FECHA DE ADQUISICION(D/M/A):14/07/2020 | S/M | S/M             | 10,000.00 |

H. AYUNTAMIENTO DE VERACRUZ, VER.  
RELACIÓN DE BIENES MUEBLES QUE COMPONEN EL PATRIMONIO  
CUENTA PÚBLICA 2023

| CÓDIGO | DESCRIPCIÓN DEL BIEN      |  |        | VALOR EN LIBROS |            |
|--------|---------------------------|--|--------|-----------------|------------|
| 52293  | CAMARA DE SOLAPA          | DE ALTA DEFINICION(HD),BATERÍA RECARGABLE,MÍNIMO 5 HORAS DE GRABACIÓN CONTINUA,DE USO RUDO,QUE INCLUYA SOFTWARE DE VISUALIZACIÓN Y ADMINISTRACIÓN,ALMACENAMIENTO MÍNIMO.INTERNO O EXTERNO 16 GB,CONTRATO NO.MVER-LS-FORTASEG-003-20-CM-02, PROVEEDOR:SYSTEMTECH SISTEMAS TECNOLOGICOS S.A. DE C.V.,FECHA DE ADQUISICION(D/M/A):14/07/2020  | S/M    | S/M             | 10,000.00  |
| 52294  | CAMARA DE SOLAPA          | DE ALTA DEFINICION(HD),BATERÍA RECARGABLE,MÍNIMO 5 HORAS DE GRABACIÓN CONTINUA,DE USO RUDO,QUE INCLUYA SOFTWARE DE VISUALIZACIÓN Y ADMINISTRACIÓN,ALMACENAMIENTO MÍNIMO.INTERNO O EXTERNO 16 GB,CONTRATO NO.MVER-LS-FORTASEG-003-20-CM-02, PROVEEDOR:SYSTEMTECH SISTEMAS TECNOLOGICOS S.A. DE C.V.,FECHA DE ADQUISICION(D/M/A):14/07/2020  | S/M    | S/M             | 10,000.00  |
| 52295  | CAMARA DE SOLAPA          | DE ALTA DEFINICION(HD),BATERÍA RECARGABLE,MÍNIMO 5 HORAS DE GRABACIÓN CONTINUA,DE USO RUDO,QUE INCLUYA SOFTWARE DE VISUALIZACIÓN Y ADMINISTRACIÓN,ALMACENAMIENTO MÍNIMO.INTERNO O EXTERNO 16 GB,CONTRATO NO.MVER-LS-FORTASEG-003-20-CM-02, PROVEEDOR:SYSTEMTECH SISTEMAS TECNOLOGICOS S.A. DE C.V.,FECHA DE ADQUISICION(D/M/A):14/07/2020  | S/M    | S/M             | 10,000.00  |
| 52296  | CAMARA DE SOLAPA          | DE ALTA DEFINICION(HD),BATERÍA RECARGABLE,MÍNIMO 5 HORAS DE GRABACIÓN CONTINUA,DE USO RUDO,QUE INCLUYA SOFTWARE DE VISUALIZACIÓN Y ADMINISTRACIÓN,ALMACENAMIENTO MÍNIMO.INTERNO O EXTERNO 16 GB,CONTRATO NO.MVER-LS-FORTASEG-003-20-CM-02, PROVEEDOR:SYSTEMTECH SISTEMAS TECNOLOGICOS S.A. DE C.V.,FECHA DE ADQUISICION(D/M/A):14/07/2020  | S/M    | S/M             | 10,000.00  |
| 52331  | RADIO BASE                | (TM-CU), PROVEEDOR: AIRBUS SLC SA DE CV, FECHA DE ADQUISICION(D/M/A):15/10/2020  | AIRBUS | TPM900          | 109,838.08 |
| 52332  | RADIO MOVIL               | CON KIT DE INSTALACIÓN DASHBOARD Y ANTENA, INCLUYE FILTRO ESTABILIZADOR, BOCINA EXTERNA, GPS Y ANTENA PMR/GPS, PROVEEDOR: AIRBUS SLC SA DE CV, FECHA DE ADQUISICION(D/M/A):15/10/2020  | AIRBUS | TPM700          | 98,457.32  |
| 52333  | RADIO MOVIL               | CON KIT DE INSTALACIÓN DASHBOARD Y ANTENA, INCLUYE FILTRO ESTABILIZADOR, BOCINA EXTERNA, GPS Y ANTENA PMR/GPS, PROVEEDOR: AIRBUS SLC SA DE CV, FECHA DE ADQUISICION(D/M/A):15/10/2020  | AIRBUS | TPM700          | 98,457.32  |
| 52334  | RADIO MOVIL               | CON KIT DE INSTALACIÓN DASHBOARD Y ANTENA, INCLUYE FILTRO ESTABILIZADOR, BOCINA EXTERNA, GPS Y ANTENA PMR/GPS, PROVEEDOR: AIRBUS SLC SA DE CV, FECHA DE ADQUISICION(D/M/A):15/10/2020  | AIRBUS | TPM700          | 98,457.32  |
| 52335  | RADIO MOVIL               | CON KIT DE INSTALACIÓN DASHBOARD Y ANTENA, INCLUYE FILTRO ESTABILIZADOR, BOCINA EXTERNA, GPS Y ANTENA PMR/GPS, PROVEEDOR: AIRBUS SLC SA DE CV, FECHA DE ADQUISICION(D/M/A):15/10/2020  | AIRBUS | TPM700          | 98,457.32  |
| 52336  | PISTOLA CALIBRE 9 X 19 MM | ESTE RESGUARDO CONSTA DE 1 DE 30 ARMAS CORTAS, INFORMACION REMITIDA POR LA DIRECCION DE CONTABILIDAD GUBERNAMENTAL MEDIANTE OFICIO DCG/0140/2020 EGOB-DCG-DC-2020-164 DE FECHA 13/10/2020 EN SU RELACION DE ACTIVO FIJO 2020 ,RECURSOS FEDERALES, DONDE CONSTA ESTE ASIENTO CONTABLE: ( MES:9, CLASIFICACION: BIENES MUEBLES, TIPO:EQUIPO PARA POLICIA Y TRANSITO, CANTIDAD:30, DESCRIPCION: ARMAS CORTAS, ASIGNADO A: POLICIA MUNICIPAL , IMPORTE \$412,510.50, P.EGR O P.D: EGR.178/09, CUENTA CONTABLE: 1245-0001-2301-0001 ,RECURSO FORTASEG ), SEGUN FACTURA GE 7851 :PISTOLA CALIBRE 9 X 19 MM., MARCA GLOCK, MODELO 17, GENERACION 3 SEMIAUTOMATICA, COLOR NEGRO, CON 3 CARGADORES DE 17 CARTUCHOS, CALIBRE 9 X 19 MM Y FACILITADOR DE CARGA, 1 VARILLA DE LIMPIEZA, 1 ESCOBA DE LIMPIEZA, 1 CAJA DE BALISTICA DE TRANSPORTE, 1 MANUAL DE USO EN IDIOMA ESPANOL, GRABADA LA LEYENDA S.D.N. CD. MX., PROVEEDOR:SECRETARIA DE LA DEFENSA NACIONAL, DIRECCION GENERAL DE INDUSTRIA MILITAR, FECHA DE FACTURA(D/M/A):27/06/2022 | GLOCK  | 17              | 13,693.58  |
| 52337  | PISTOLA CALIBRE 9 X 19 MM | ESTE RESGUARDO CONSTA DE 1 DE 30 ARMAS CORTAS, INFORMACION REMITIDA POR LA DIRECCION DE CONTABILIDAD GUBERNAMENTAL MEDIANTE OFICIO DCG/0140/2020 EGOB-DCG-DC-2020-164 DE FECHA 13/10/2020 EN SU RELACION DE ACTIVO FIJO 2020 ,RECURSOS FEDERALES, DONDE CONSTA ESTE ASIENTO CONTABLE: ( MES:9, CLASIFICACION: BIENES MUEBLES, TIPO:EQUIPO PARA POLICIA Y TRANSITO, CANTIDAD:30, DESCRIPCION: ARMAS CORTAS, ASIGNADO A: POLICIA MUNICIPAL , IMPORTE \$412,510.50, P.EGR O P.D: EGR.178/09, CUENTA CONTABLE: 1245-0001-2301-0001 ,RECURSO FORTASEG ), SEGUN FACTURA GE 7851 :PISTOLA CALIBRE 9 X 19 MM., MARCA GLOCK, MODELO 17, GENERACION 3 SEMIAUTOMATICA, COLOR NEGRO, CON 3 CARGADORES DE 17 CARTUCHOS, CALIBRE 9 X 19 MM Y FACILITADOR DE CARGA, 1 VARILLA DE LIMPIEZA, 1 ESCOBA DE LIMPIEZA, 1 CAJA DE BALISTICA DE TRANSPORTE, 1 MANUAL DE USO EN IDIOMA ESPANOL, GRABADA LA LEYENDA S.D.N. CD. MX., PROVEEDOR:SECRETARIA DE LA DEFENSA NACIONAL, DIRECCION GENERAL DE INDUSTRIA MILITAR, FECHA DE FACTURA(D/M/A):27/06/2022 | GLOCK  | 17              | 13,693.58  |

H. AYUNTAMIENTO DE VERACRUZ, VER.  
RELACIÓN DE BIENES MUEBLES QUE COMPONEN EL PATRIMONIO  
CUENTA PÚBLICA 2023

| CÓDIGO | DESCRIPCIÓN DEL BIEN   | VALOR EN LIBROS |
|--------|--|-----------------|
| 52338  | <p>ESTE RESGUARDO CONSTA DE 1 DE 30 ARMAS CORTAS, INFORMACION REMITIDA POR LA DIRECCION DE CONTABILIDAD GUBERNAMENTAL MEDIANTE OFICIO DCG/0140/2020 EGOB-DCG-DC-2020-164 DE FECHA 13/10/2020 EN SU RELACION DE ACTIVO FIJO 2020 ,RECURSOS FEDERALES, DONDE CONSTA ESTE ASIENTO CONTABLE: ( MES:9, CLASIFICACION: BIENES MUEBLES, TIPO:EQUIPO PARA POLICIA Y TRANSITO, CANTIDAD:30, DESCRIPCION: ARMAS CORTAS, ASIGNADO A: POLICIA MUNICIPAL , IMPORTE \$412,510.50, P.EGR O P.D: EGR.178/09, CUENTA CONTABLE: 1245-0001-2301-0001 ,RECURSO FORTASEG ) , SEGUN FACTURA GE 7851 :PISTOLA CALIBRE 9 X 19 MM., MARCA GLOCK, MODELO 17, GENERACION 3 SEMIAUTOMATICA, COLOR NEGRO, CON 3 CARGADORES DE 17 CARTUCHOS, CALIBRE 9 X 19 MM Y FACILITADOR DE CARGA, 1 VARILLA DE LIMPIEZA, 1 ESCOBA DE LIMPIEZA, 1 CAJA DE BALISTICA DE TRANSPORTE, 1 MANUAL DE USO EN IDIOMA ESPANOL, GRABADA LA LEYENDA S.D.N. CD. MX., PROVEEDOR:SECRETARIA DE LA DEFENSA NACIONAL, DIRECCION GENERAL DE INDUSTRIA MILITAR, FECHA DE FACTURA(D/M/A):27/06/2022</p> | 13,693.58       |
| 52339  | <p>ESTE RESGUARDO CONSTA DE 1 DE 30 ARMAS CORTAS, INFORMACION REMITIDA POR LA DIRECCION DE CONTABILIDAD GUBERNAMENTAL MEDIANTE OFICIO DCG/0140/2020 EGOB-DCG-DC-2020-164 DE FECHA 13/10/2020 EN SU RELACION DE ACTIVO FIJO 2020 ,RECURSOS FEDERALES, DONDE CONSTA ESTE ASIENTO CONTABLE: ( MES:9, CLASIFICACION: BIENES MUEBLES, TIPO:EQUIPO PARA POLICIA Y TRANSITO, CANTIDAD:30, DESCRIPCION: ARMAS CORTAS, ASIGNADO A: POLICIA MUNICIPAL , IMPORTE \$412,510.50, P.EGR O P.D: EGR.178/09, CUENTA CONTABLE: 1245-0001-2301-0001 ,RECURSO FORTASEG ) , SEGUN FACTURA GE 7851 :PISTOLA CALIBRE 9 X 19 MM., MARCA GLOCK, MODELO 17, GENERACION 3 SEMIAUTOMATICA, COLOR NEGRO, CON 3 CARGADORES DE 17 CARTUCHOS, CALIBRE 9 X 19 MM Y FACILITADOR DE CARGA, 1 VARILLA DE LIMPIEZA, 1 ESCOBA DE LIMPIEZA, 1 CAJA DE BALISTICA DE TRANSPORTE, 1 MANUAL DE USO EN IDIOMA ESPANOL, GRABADA LA LEYENDA S.D.N. CD. MX., PROVEEDOR:SECRETARIA DE LA DEFENSA NACIONAL, DIRECCION GENERAL DE INDUSTRIA MILITAR, FECHA DE FACTURA(D/M/A):27/06/2022</p> | 13,693.58       |
| 52340  | <p>ESTE RESGUARDO CONSTA DE 1 DE 30 ARMAS CORTAS, INFORMACION REMITIDA POR LA DIRECCION DE CONTABILIDAD GUBERNAMENTAL MEDIANTE OFICIO DCG/0140/2020 EGOB-DCG-DC-2020-164 DE FECHA 13/10/2020 EN SU RELACION DE ACTIVO FIJO 2020 ,RECURSOS FEDERALES, DONDE CONSTA ESTE ASIENTO CONTABLE: ( MES:9, CLASIFICACION: BIENES MUEBLES, TIPO:EQUIPO PARA POLICIA Y TRANSITO, CANTIDAD:30, DESCRIPCION: ARMAS CORTAS, ASIGNADO A: POLICIA MUNICIPAL , IMPORTE \$412,510.50, P.EGR O P.D: EGR.178/09, CUENTA CONTABLE: 1245-0001-2301-0001 ,RECURSO FORTASEG ) , SEGUN FACTURA GE 7851 :PISTOLA CALIBRE 9 X 19 MM., MARCA GLOCK, MODELO 17, GENERACION 3 SEMIAUTOMATICA, COLOR NEGRO, CON 3 CARGADORES DE 17 CARTUCHOS, CALIBRE 9 X 19 MM Y FACILITADOR DE CARGA, 1 VARILLA DE LIMPIEZA, 1 ESCOBA DE LIMPIEZA, 1 CAJA DE BALISTICA DE TRANSPORTE, 1 MANUAL DE USO EN IDIOMA ESPANOL, GRABADA LA LEYENDA S.D.N. CD. MX., PROVEEDOR:SECRETARIA DE LA DEFENSA NACIONAL, DIRECCION GENERAL DE INDUSTRIA MILITAR, FECHA DE FACTURA(D/M/A):27/06/2022</p> | 13,693.58       |
| 52341  | <p>ESTE RESGUARDO CONSTA DE 1 DE 30 ARMAS CORTAS, INFORMACION REMITIDA POR LA DIRECCION DE CONTABILIDAD GUBERNAMENTAL MEDIANTE OFICIO DCG/0140/2020 EGOB-DCG-DC-2020-164 DE FECHA 13/10/2020 EN SU RELACION DE ACTIVO FIJO 2020 ,RECURSOS FEDERALES, DONDE CONSTA ESTE ASIENTO CONTABLE: ( MES:9, CLASIFICACION: BIENES MUEBLES, TIPO:EQUIPO PARA POLICIA Y TRANSITO, CANTIDAD:30, DESCRIPCION: ARMAS CORTAS, ASIGNADO A: POLICIA MUNICIPAL , IMPORTE \$412,510.50, P.EGR O P.D: EGR.178/09, CUENTA CONTABLE: 1245-0001-2301-0001 ,RECURSO FORTASEG ) , SEGUN FACTURA GE 7851 :PISTOLA CALIBRE 9 X 19 MM., MARCA GLOCK, MODELO 17, GENERACION 3 SEMIAUTOMATICA, COLOR NEGRO, CON 3 CARGADORES DE 17 CARTUCHOS, CALIBRE 9 X 19 MM Y FACILITADOR DE CARGA, 1 VARILLA DE LIMPIEZA, 1 ESCOBA DE LIMPIEZA, 1 CAJA DE BALISTICA DE TRANSPORTE, 1 MANUAL DE USO EN IDIOMA ESPANOL, GRABADA LA LEYENDA S.D.N. CD. MX., PROVEEDOR:SECRETARIA DE LA DEFENSA NACIONAL, DIRECCION GENERAL DE INDUSTRIA MILITAR, FECHA DE FACTURA(D/M/A):27/06/2022</p> | 13,693.58       |
| 52342  | <p>ESTE RESGUARDO CONSTA DE 1 DE 30 ARMAS CORTAS, INFORMACION REMITIDA POR LA DIRECCION DE CONTABILIDAD GUBERNAMENTAL MEDIANTE OFICIO DCG/0140/2020 EGOB-DCG-DC-2020-164 DE FECHA 13/10/2020 EN SU RELACION DE ACTIVO FIJO 2020 ,RECURSOS FEDERALES, DONDE CONSTA ESTE ASIENTO CONTABLE: ( MES:9, CLASIFICACION: BIENES MUEBLES, TIPO:EQUIPO PARA POLICIA Y TRANSITO, CANTIDAD:30, DESCRIPCION: ARMAS CORTAS, ASIGNADO A: POLICIA MUNICIPAL , IMPORTE \$412,510.50, P.EGR O P.D: EGR.178/09, CUENTA CONTABLE: 1245-0001-2301-0001 ,RECURSO FORTASEG ) , SEGUN FACTURA GE 7851 :PISTOLA CALIBRE 9 X 19 MM., MARCA GLOCK, MODELO 17, GENERACION 3 SEMIAUTOMATICA, COLOR NEGRO, CON 3 CARGADORES DE 17 CARTUCHOS, CALIBRE 9 X 19 MM Y FACILITADOR DE CARGA, 1 VARILLA DE LIMPIEZA, 1 ESCOBA DE LIMPIEZA, 1 CAJA DE BALISTICA DE TRANSPORTE, 1 MANUAL DE USO EN IDIOMA ESPANOL, GRABADA LA LEYENDA S.D.N. CD. MX., PROVEEDOR:SECRETARIA DE LA DEFENSA NACIONAL, DIRECCION GENERAL DE INDUSTRIA MILITAR, FECHA DE FACTURA(D/M/A):27/06/2022</p> | 13,693.58       |

H. AYUNTAMIENTO DE VERACRUZ, VER.  
RELACIÓN DE BIENES MUEBLES QUE COMPONEN EL PATRIMONIO  
CUENTA PÚBLICA 2023

| CÓDIGO | DESCRIPCIÓN DEL BIEN      |   |       | VALOR EN LIBROS |           |
|--------|---------------------------|---|-------|-----------------|-----------|
| 52343  | PISTOLA CALIBRE 9 X 19 MM | ESTE RESGUARDO CONSTA DE 1 DE 30 ARMAS CORTAS, INFORMACION REMITIDA POR LA DIRECCION DE CONTABILIDAD GUBERNAMENTAL MEDIANTE OFICIO DCG/0140/2020 EGOB-DCG-DC-2020-164 DE FECHA 13/10/2020 EN SU RELACION DE ACTIVO FIJO 2020 ,RECURSOS FEDERALES, DONDE CONSTA ESTE ASIENTO CONTABLE: ( MES:9, CLASIFICACION: BIENES MUEBLES, TIPO:EQUIPO PARA POLICIA Y TRANSITO, CANTIDAD:30, DESCRIPCION: ARMAS CORTAS, ASIGNADO A: POLICIA MUNICIPAL , IMPORTE \$412,510.50, P.EGR O P.D: EGR.178/09, CUENTA CONTABLE: 1245-0001-2301-0001 ,RECURSO FORTASEG ) , SEGUN FACTURA GE 7851 :PISTOLA CALIBRE 9 X 19 MM., MARCA GLOCK, MODELO 17, GENERACION 3 SEMIAUTOMATICA, COLOR NEGRO, CON 3 CARGADORES DE 17 CARTUCHOS, CALIBRE 9 X 19 MM Y FACILITADOR DE CARGA, 1 VARILLA DE LIMPIEZA, 1 ESCOBA DE LIMPIEZA, 1 CAJA DE BALISTICA DE TRANSPORTE, 1 MANUAL DE USO EN IDIOMA ESPANOL, GRABADA LA LEYENDA S.D.N. CD. MX., PROVEEDOR:SECRETARIA DE LA DEFENSA NACIONAL, DIRECCION GENERAL DE INDUSTRIA MILITAR, FECHA DE FACTURA(D/M/A):27/06/2022 | GLOCK | 17              | 13,693.58 |
| 52344  | PISTOLA CALIBRE 9 X 19 MM | ESTE RESGUARDO CONSTA DE 1 DE 30 ARMAS CORTAS, INFORMACION REMITIDA POR LA DIRECCION DE CONTABILIDAD GUBERNAMENTAL MEDIANTE OFICIO DCG/0140/2020 EGOB-DCG-DC-2020-164 DE FECHA 13/10/2020 EN SU RELACION DE ACTIVO FIJO 2020 ,RECURSOS FEDERALES, DONDE CONSTA ESTE ASIENTO CONTABLE: ( MES:9, CLASIFICACION: BIENES MUEBLES, TIPO:EQUIPO PARA POLICIA Y TRANSITO, CANTIDAD:30, DESCRIPCION: ARMAS CORTAS, ASIGNADO A: POLICIA MUNICIPAL , IMPORTE \$412,510.50, P.EGR O P.D: EGR.178/09, CUENTA CONTABLE: 1245-0001-2301-0001 ,RECURSO FORTASEG ) , SEGUN FACTURA GE 7851 :PISTOLA CALIBRE 9 X 19 MM., MARCA GLOCK, MODELO 17, GENERACION 3 SEMIAUTOMATICA, COLOR NEGRO, CON 3 CARGADORES DE 17 CARTUCHOS, CALIBRE 9 X 19 MM Y FACILITADOR DE CARGA, 1 VARILLA DE LIMPIEZA, 1 ESCOBA DE LIMPIEZA, 1 CAJA DE BALISTICA DE TRANSPORTE, 1 MANUAL DE USO EN IDIOMA ESPANOL, GRABADA LA LEYENDA S.D.N. CD. MX., PROVEEDOR:SECRETARIA DE LA DEFENSA NACIONAL, DIRECCION GENERAL DE INDUSTRIA MILITAR, FECHA DE FACTURA(D/M/A):27/06/2022 | GLOCK | 17              | 13,693.58 |
| 52345  | PISTOLA CALIBRE 9 X 19 MM | ESTE RESGUARDO CONSTA DE 1 DE 30 ARMAS CORTAS, INFORMACION REMITIDA POR LA DIRECCION DE CONTABILIDAD GUBERNAMENTAL MEDIANTE OFICIO DCG/0140/2020 EGOB-DCG-DC-2020-164 DE FECHA 13/10/2020 EN SU RELACION DE ACTIVO FIJO 2020 ,RECURSOS FEDERALES, DONDE CONSTA ESTE ASIENTO CONTABLE: ( MES:9, CLASIFICACION: BIENES MUEBLES, TIPO:EQUIPO PARA POLICIA Y TRANSITO, CANTIDAD:30, DESCRIPCION: ARMAS CORTAS, ASIGNADO A: POLICIA MUNICIPAL , IMPORTE \$412,510.50, P.EGR O P.D: EGR.178/09, CUENTA CONTABLE: 1245-0001-2301-0001 ,RECURSO FORTASEG ) , SEGUN FACTURA GE 7851 :PISTOLA CALIBRE 9 X 19 MM., MARCA GLOCK, MODELO 17, GENERACION 3 SEMIAUTOMATICA, COLOR NEGRO, CON 3 CARGADORES DE 17 CARTUCHOS, CALIBRE 9 X 19 MM Y FACILITADOR DE CARGA, 1 VARILLA DE LIMPIEZA, 1 ESCOBA DE LIMPIEZA, 1 CAJA DE BALISTICA DE TRANSPORTE, 1 MANUAL DE USO EN IDIOMA ESPANOL, GRABADA LA LEYENDA S.D.N. CD. MX., PROVEEDOR:SECRETARIA DE LA DEFENSA NACIONAL, DIRECCION GENERAL DE INDUSTRIA MILITAR, FECHA DE FACTURA(D/M/A):27/06/2022 | GLOCK | 17              | 13,693.58 |
| 52346  | PISTOLA CALIBRE 9 X 19 MM | ESTE RESGUARDO CONSTA DE 1 DE 30 ARMAS CORTAS, INFORMACION REMITIDA POR LA DIRECCION DE CONTABILIDAD GUBERNAMENTAL MEDIANTE OFICIO DCG/0140/2020 EGOB-DCG-DC-2020-164 DE FECHA 13/10/2020 EN SU RELACION DE ACTIVO FIJO 2020 ,RECURSOS FEDERALES, DONDE CONSTA ESTE ASIENTO CONTABLE: ( MES:9, CLASIFICACION: BIENES MUEBLES, TIPO:EQUIPO PARA POLICIA Y TRANSITO, CANTIDAD:30, DESCRIPCION: ARMAS CORTAS, ASIGNADO A: POLICIA MUNICIPAL , IMPORTE \$412,510.50, P.EGR O P.D: EGR.178/09, CUENTA CONTABLE: 1245-0001-2301-0001 ,RECURSO FORTASEG ) , SEGUN FACTURA GE 7851 :PISTOLA CALIBRE 9 X 19 MM., MARCA GLOCK, MODELO 17, GENERACION 3 SEMIAUTOMATICA, COLOR NEGRO, CON 3 CARGADORES DE 17 CARTUCHOS, CALIBRE 9 X 19 MM Y FACILITADOR DE CARGA, 1 VARILLA DE LIMPIEZA, 1 ESCOBA DE LIMPIEZA, 1 CAJA DE BALISTICA DE TRANSPORTE, 1 MANUAL DE USO EN IDIOMA ESPANOL, GRABADA LA LEYENDA S.D.N. CD. MX., PROVEEDOR:SECRETARIA DE LA DEFENSA NACIONAL, DIRECCION GENERAL DE INDUSTRIA MILITAR, FECHA DE FACTURA(D/M/A):27/06/2022 | GLOCK | 17              | 13,693.58 |
| 52347  | PISTOLA CALIBRE 9 X 19 MM | ESTE RESGUARDO CONSTA DE 1 DE 30 ARMAS CORTAS, INFORMACION REMITIDA POR LA DIRECCION DE CONTABILIDAD GUBERNAMENTAL MEDIANTE OFICIO DCG/0140/2020 EGOB-DCG-DC-2020-164 DE FECHA 13/10/2020 EN SU RELACION DE ACTIVO FIJO 2020 ,RECURSOS FEDERALES, DONDE CONSTA ESTE ASIENTO CONTABLE: ( MES:9, CLASIFICACION: BIENES MUEBLES, TIPO:EQUIPO PARA POLICIA Y TRANSITO, CANTIDAD:30, DESCRIPCION: ARMAS CORTAS, ASIGNADO A: POLICIA MUNICIPAL , IMPORTE \$412,510.50, P.EGR O P.D: EGR.178/09, CUENTA CONTABLE: 1245-0001-2301-0001 ,RECURSO FORTASEG ) , SEGUN FACTURA GE 7851 :PISTOLA CALIBRE 9 X 19 MM., MARCA GLOCK, MODELO 17, GENERACION 3 SEMIAUTOMATICA, COLOR NEGRO, CON 3 CARGADORES DE 17 CARTUCHOS, CALIBRE 9 X 19 MM Y FACILITADOR DE CARGA, 1 VARILLA DE LIMPIEZA, 1 ESCOBA DE LIMPIEZA, 1 CAJA DE BALISTICA DE TRANSPORTE, 1 MANUAL DE USO EN IDIOMA ESPANOL, GRABADA LA LEYENDA S.D.N. CD. MX., PROVEEDOR:SECRETARIA DE LA DEFENSA NACIONAL, DIRECCION GENERAL DE INDUSTRIA MILITAR, FECHA DE FACTURA(D/M/A):27/06/2022 | GLOCK | 17              | 13,693.58 |

H. AYUNTAMIENTO DE VERACRUZ, VER.  
RELACIÓN DE BIENES MUEBLES QUE COMPONEN EL PATRIMONIO  
CUENTA PÚBLICA 2023

| CÓDIGO | DESCRIPCIÓN DEL BIEN   | VALOR EN LIBROS |
|--------|--|-----------------|
| 52348  | <p>ESTE RESGUARDO CONSTA DE 1 DE 30 ARMAS CORTAS, INFORMACION REMITIDA POR LA DIRECCION DE CONTABILIDAD GUBERNAMENTAL MEDIANTE OFICIO DCG/0140/2020 EGOB-DCG-DC-2020-164 DE FECHA 13/10/2020 EN SU RELACION DE ACTIVO FIJO 2020 ,RECURSOS FEDERALES, DONDE CONSTA ESTE ASIENTO CONTABLE: ( MES:9, CLASIFICACION: BIENES MUEBLES, TIPO:EQUIPO PARA POLICIA Y TRANSITO, CANTIDAD:30, DESCRIPCION: ARMAS CORTAS, ASIGNADO A: POLICIA MUNICIPAL , IMPORTE \$412,510.50, P.EGR O P.D: EGR.178/09, CUENTA CONTABLE: 1245-0001-2301-0001 ,RECURSO FORTASEG ) , SEGUN FACTURA GE 7851 :PISTOLA CALIBRE 9 X 19 MM., MARCA GLOCK, MODELO 17, GENERACION 3 SEMIAUTOMATICA, COLOR NEGRO, CON 3 CARGADORES DE 17 CARTUCHOS, CALIBRE 9 X 19 MM Y FACILITADOR DE CARGA, 1 VARILLA DE LIMPIEZA, 1 ESCOBA DE LIMPIEZA, 1 CAJA DE BALISTICA DE TRANSPORTE, 1 MANUAL DE USO EN IDIOMA ESPANOL, GRABADA LA LEYENDA S.D.N. CD. MX., PROVEEDOR:SECRETARIA DE LA DEFENSA NACIONAL, DIRECCION GENERAL DE INDUSTRIA MILITAR, FECHA DE FACTURA(D/M/A):27/06/2022</p> | 13,693.58       |
| 52349  | <p>ESTE RESGUARDO CONSTA DE 1 DE 30 ARMAS CORTAS, INFORMACION REMITIDA POR LA DIRECCION DE CONTABILIDAD GUBERNAMENTAL MEDIANTE OFICIO DCG/0140/2020 EGOB-DCG-DC-2020-164 DE FECHA 13/10/2020 EN SU RELACION DE ACTIVO FIJO 2020 ,RECURSOS FEDERALES, DONDE CONSTA ESTE ASIENTO CONTABLE: ( MES:9, CLASIFICACION: BIENES MUEBLES, TIPO:EQUIPO PARA POLICIA Y TRANSITO, CANTIDAD:30, DESCRIPCION: ARMAS CORTAS, ASIGNADO A: POLICIA MUNICIPAL , IMPORTE \$412,510.50, P.EGR O P.D: EGR.178/09, CUENTA CONTABLE: 1245-0001-2301-0001 ,RECURSO FORTASEG ) , SEGUN FACTURA GE 7851 :PISTOLA CALIBRE 9 X 19 MM., MARCA GLOCK, MODELO 17, GENERACION 3 SEMIAUTOMATICA, COLOR NEGRO, CON 3 CARGADORES DE 17 CARTUCHOS, CALIBRE 9 X 19 MM Y FACILITADOR DE CARGA, 1 VARILLA DE LIMPIEZA, 1 ESCOBA DE LIMPIEZA, 1 CAJA DE BALISTICA DE TRANSPORTE, 1 MANUAL DE USO EN IDIOMA ESPANOL, GRABADA LA LEYENDA S.D.N. CD. MX., PROVEEDOR:SECRETARIA DE LA DEFENSA NACIONAL, DIRECCION GENERAL DE INDUSTRIA MILITAR, FECHA DE FACTURA(D/M/A):27/06/2022</p> | 13,693.58       |
| 52350  | <p>ESTE RESGUARDO CONSTA DE 1 DE 30 ARMAS CORTAS, INFORMACION REMITIDA POR LA DIRECCION DE CONTABILIDAD GUBERNAMENTAL MEDIANTE OFICIO DCG/0140/2020 EGOB-DCG-DC-2020-164 DE FECHA 13/10/2020 EN SU RELACION DE ACTIVO FIJO 2020 ,RECURSOS FEDERALES, DONDE CONSTA ESTE ASIENTO CONTABLE: ( MES:9, CLASIFICACION: BIENES MUEBLES, TIPO:EQUIPO PARA POLICIA Y TRANSITO, CANTIDAD:30, DESCRIPCION: ARMAS CORTAS, ASIGNADO A: POLICIA MUNICIPAL , IMPORTE \$412,510.50, P.EGR O P.D: EGR.178/09, CUENTA CONTABLE: 1245-0001-2301-0001 ,RECURSO FORTASEG ) , SEGUN FACTURA GE 7851 :PISTOLA CALIBRE 9 X 19 MM., MARCA GLOCK, MODELO 17, GENERACION 3 SEMIAUTOMATICA, COLOR NEGRO, CON 3 CARGADORES DE 17 CARTUCHOS, CALIBRE 9 X 19 MM Y FACILITADOR DE CARGA, 1 VARILLA DE LIMPIEZA, 1 ESCOBA DE LIMPIEZA, 1 CAJA DE BALISTICA DE TRANSPORTE, 1 MANUAL DE USO EN IDIOMA ESPANOL, GRABADA LA LEYENDA S.D.N. CD. MX., PROVEEDOR:SECRETARIA DE LA DEFENSA NACIONAL, DIRECCION GENERAL DE INDUSTRIA MILITAR, FECHA DE FACTURA(D/M/A):27/06/2022</p> | 13,693.58       |
| 52351  | <p>ESTE RESGUARDO CONSTA DE 1 DE 30 ARMAS CORTAS, INFORMACION REMITIDA POR LA DIRECCION DE CONTABILIDAD GUBERNAMENTAL MEDIANTE OFICIO DCG/0140/2020 EGOB-DCG-DC-2020-164 DE FECHA 13/10/2020 EN SU RELACION DE ACTIVO FIJO 2020 ,RECURSOS FEDERALES, DONDE CONSTA ESTE ASIENTO CONTABLE: ( MES:9, CLASIFICACION: BIENES MUEBLES, TIPO:EQUIPO PARA POLICIA Y TRANSITO, CANTIDAD:30, DESCRIPCION: ARMAS CORTAS, ASIGNADO A: POLICIA MUNICIPAL , IMPORTE \$412,510.50, P.EGR O P.D: EGR.178/09, CUENTA CONTABLE: 1245-0001-2301-0001 ,RECURSO FORTASEG ) , SEGUN FACTURA GE 7851 :PISTOLA CALIBRE 9 X 19 MM., MARCA GLOCK, MODELO 17, GENERACION 3 SEMIAUTOMATICA, COLOR NEGRO, CON 3 CARGADORES DE 17 CARTUCHOS, CALIBRE 9 X 19 MM Y FACILITADOR DE CARGA, 1 VARILLA DE LIMPIEZA, 1 ESCOBA DE LIMPIEZA, 1 CAJA DE BALISTICA DE TRANSPORTE, 1 MANUAL DE USO EN IDIOMA ESPANOL, GRABADA LA LEYENDA S.D.N. CD. MX., PROVEEDOR:SECRETARIA DE LA DEFENSA NACIONAL, DIRECCION GENERAL DE INDUSTRIA MILITAR, FECHA DE FACTURA(D/M/A):27/06/2022</p> | 13,693.58       |
| 52352  | <p>ESTE RESGUARDO CONSTA DE 1 DE 30 ARMAS CORTAS, INFORMACION REMITIDA POR LA DIRECCION DE CONTABILIDAD GUBERNAMENTAL MEDIANTE OFICIO DCG/0140/2020 EGOB-DCG-DC-2020-164 DE FECHA 13/10/2020 EN SU RELACION DE ACTIVO FIJO 2020 ,RECURSOS FEDERALES, DONDE CONSTA ESTE ASIENTO CONTABLE: ( MES:9, CLASIFICACION: BIENES MUEBLES, TIPO:EQUIPO PARA POLICIA Y TRANSITO, CANTIDAD:30, DESCRIPCION: ARMAS CORTAS, ASIGNADO A: POLICIA MUNICIPAL , IMPORTE \$412,510.50, P.EGR O P.D: EGR.178/09, CUENTA CONTABLE: 1245-0001-2301-0001 ,RECURSO FORTASEG ) , SEGUN FACTURA GE 7851 :PISTOLA CALIBRE 9 X 19 MM., MARCA GLOCK, MODELO 17, GENERACION 3 SEMIAUTOMATICA, COLOR NEGRO, CON 3 CARGADORES DE 17 CARTUCHOS, CALIBRE 9 X 19 MM Y FACILITADOR DE CARGA, 1 VARILLA DE LIMPIEZA, 1 ESCOBA DE LIMPIEZA, 1 CAJA DE BALISTICA DE TRANSPORTE, 1 MANUAL DE USO EN IDIOMA ESPANOL, GRABADA LA LEYENDA S.D.N. CD. MX., PROVEEDOR:SECRETARIA DE LA DEFENSA NACIONAL, DIRECCION GENERAL DE INDUSTRIA MILITAR, FECHA DE FACTURA(D/M/A):27/06/2022</p> | 13,693.58       |

H. AYUNTAMIENTO DE VERACRUZ, VER.  
RELACIÓN DE BIENES MUEBLES QUE COMPONEN EL PATRIMONIO  
CUENTA PÚBLICA 2023

| CÓDIGO | DESCRIPCIÓN DEL BIEN   | VALOR EN LIBROS |
|--------|--|-----------------|
| 52353  | <p>ESTE RESGUARDO CONSTA DE 1 DE 30 ARMAS CORTAS, INFORMACION REMITIDA POR LA DIRECCION DE CONTABILIDAD GUBERNAMENTAL MEDIANTE OFICIO DCG/0140/2020 EGOB-DCG-DC-2020-164 DE FECHA 13/10/2020 EN SU RELACION DE ACTIVO FIJO 2020 ,RECURSOS FEDERALES, DONDE CONSTA ESTE ASIENTO CONTABLE: ( MES:9, CLASIFICACION: BIENES MUEBLES, TIPO:EQUIPO PARA POLICIA Y TRANSITO, CANTIDAD:30, DESCRIPCION: ARMAS CORTAS, ASIGNADO A: POLICIA MUNICIPAL , IMPORTE \$412,510.50, P.EGR O P.D: EGR.178/09, CUENTA CONTABLE: 1245-0001-2301-0001 ,RECURSO FORTASEG ) , SEGUN FACTURA GE 7851 :PISTOLA CALIBRE 9 X 19 MM., MARCA GLOCK, MODELO 17, GENERACION 3 SEMIAUTOMATICA, COLOR NEGRO, CON 3 CARGADORES DE 17 CARTUCHOS, CALIBRE 9 X 19 MM Y FACILITADOR DE CARGA, 1 VARILLA DE LIMPIEZA, 1 ESCOBA DE LIMPIEZA, 1 CAJA DE BALISTICA DE TRANSPORTE, 1 MANUAL DE USO EN IDIOMA ESPANOL, GRABADA LA LEYENDA S.D.N. CD. MX., PROVEEDOR:SECRETARIA DE LA DEFENSA NACIONAL, DIRECCION GENERAL DE INDUSTRIA MILITAR, FECHA DE FACTURA(D/M/A):27/06/2022</p> | 13,693.58       |
| 52354  | <p>ESTE RESGUARDO CONSTA DE 1 DE 30 ARMAS CORTAS, INFORMACION REMITIDA POR LA DIRECCION DE CONTABILIDAD GUBERNAMENTAL MEDIANTE OFICIO DCG/0140/2020 EGOB-DCG-DC-2020-164 DE FECHA 13/10/2020 EN SU RELACION DE ACTIVO FIJO 2020 ,RECURSOS FEDERALES, DONDE CONSTA ESTE ASIENTO CONTABLE: ( MES:9, CLASIFICACION: BIENES MUEBLES, TIPO:EQUIPO PARA POLICIA Y TRANSITO, CANTIDAD:30, DESCRIPCION: ARMAS CORTAS, ASIGNADO A: POLICIA MUNICIPAL , IMPORTE \$412,510.50, P.EGR O P.D: EGR.178/09, CUENTA CONTABLE: 1245-0001-2301-0001 ,RECURSO FORTASEG ) , SEGUN FACTURA GE 7851 :PISTOLA CALIBRE 9 X 19 MM., MARCA GLOCK, MODELO 17, GENERACION 3 SEMIAUTOMATICA, COLOR NEGRO, CON 3 CARGADORES DE 17 CARTUCHOS, CALIBRE 9 X 19 MM Y FACILITADOR DE CARGA, 1 VARILLA DE LIMPIEZA, 1 ESCOBA DE LIMPIEZA, 1 CAJA DE BALISTICA DE TRANSPORTE, 1 MANUAL DE USO EN IDIOMA ESPANOL, GRABADA LA LEYENDA S.D.N. CD. MX., PROVEEDOR:SECRETARIA DE LA DEFENSA NACIONAL, DIRECCION GENERAL DE INDUSTRIA MILITAR, FECHA DE FACTURA(D/M/A):27/06/2022</p> | 13,693.58       |
| 52355  | <p>ESTE RESGUARDO CONSTA DE 1 DE 30 ARMAS CORTAS, INFORMACION REMITIDA POR LA DIRECCION DE CONTABILIDAD GUBERNAMENTAL MEDIANTE OFICIO DCG/0140/2020 EGOB-DCG-DC-2020-164 DE FECHA 13/10/2020 EN SU RELACION DE ACTIVO FIJO 2020 ,RECURSOS FEDERALES, DONDE CONSTA ESTE ASIENTO CONTABLE: ( MES:9, CLASIFICACION: BIENES MUEBLES, TIPO:EQUIPO PARA POLICIA Y TRANSITO, CANTIDAD:30, DESCRIPCION: ARMAS CORTAS, ASIGNADO A: POLICIA MUNICIPAL , IMPORTE \$412,510.50, P.EGR O P.D: EGR.178/09, CUENTA CONTABLE: 1245-0001-2301-0001 ,RECURSO FORTASEG ) , SEGUN FACTURA GE 7851 :PISTOLA CALIBRE 9 X 19 MM., MARCA GLOCK, MODELO 17, GENERACION 3 SEMIAUTOMATICA, COLOR NEGRO, CON 3 CARGADORES DE 17 CARTUCHOS, CALIBRE 9 X 19 MM Y FACILITADOR DE CARGA, 1 VARILLA DE LIMPIEZA, 1 ESCOBA DE LIMPIEZA, 1 CAJA DE BALISTICA DE TRANSPORTE, 1 MANUAL DE USO EN IDIOMA ESPANOL, GRABADA LA LEYENDA S.D.N. CD. MX., PROVEEDOR:SECRETARIA DE LA DEFENSA NACIONAL, DIRECCION GENERAL DE INDUSTRIA MILITAR, FECHA DE FACTURA(D/M/A):27/06/2022</p> | 13,693.58       |
| 52356  | <p>ESTE RESGUARDO CONSTA DE 1 DE 30 ARMAS CORTAS, INFORMACION REMITIDA POR LA DIRECCION DE CONTABILIDAD GUBERNAMENTAL MEDIANTE OFICIO DCG/0140/2020 EGOB-DCG-DC-2020-164 DE FECHA 13/10/2020 EN SU RELACION DE ACTIVO FIJO 2020 ,RECURSOS FEDERALES, DONDE CONSTA ESTE ASIENTO CONTABLE: ( MES:9, CLASIFICACION: BIENES MUEBLES, TIPO:EQUIPO PARA POLICIA Y TRANSITO, CANTIDAD:30, DESCRIPCION: ARMAS CORTAS, ASIGNADO A: POLICIA MUNICIPAL , IMPORTE \$412,510.50, P.EGR O P.D: EGR.178/09, CUENTA CONTABLE: 1245-0001-2301-0001 ,RECURSO FORTASEG ) , SEGUN FACTURA GE 7851 :PISTOLA CALIBRE 9 X 19 MM., MARCA GLOCK, MODELO 17, GENERACION 3 SEMIAUTOMATICA, COLOR NEGRO, CON 3 CARGADORES DE 17 CARTUCHOS, CALIBRE 9 X 19 MM Y FACILITADOR DE CARGA, 1 VARILLA DE LIMPIEZA, 1 ESCOBA DE LIMPIEZA, 1 CAJA DE BALISTICA DE TRANSPORTE, 1 MANUAL DE USO EN IDIOMA ESPANOL, GRABADA LA LEYENDA S.D.N. CD. MX., PROVEEDOR:SECRETARIA DE LA DEFENSA NACIONAL, DIRECCION GENERAL DE INDUSTRIA MILITAR, FECHA DE FACTURA(D/M/A):27/06/2022</p> | 13,693.58       |
| 52357  | <p>ESTE RESGUARDO CONSTA DE 1 DE 30 ARMAS CORTAS, INFORMACION REMITIDA POR LA DIRECCION DE CONTABILIDAD GUBERNAMENTAL MEDIANTE OFICIO DCG/0140/2020 EGOB-DCG-DC-2020-164 DE FECHA 13/10/2020 EN SU RELACION DE ACTIVO FIJO 2020 ,RECURSOS FEDERALES, DONDE CONSTA ESTE ASIENTO CONTABLE: ( MES:9, CLASIFICACION: BIENES MUEBLES, TIPO:EQUIPO PARA POLICIA Y TRANSITO, CANTIDAD:30, DESCRIPCION: ARMAS CORTAS, ASIGNADO A: POLICIA MUNICIPAL , IMPORTE \$412,510.50, P.EGR O P.D: EGR.178/09, CUENTA CONTABLE: 1245-0001-2301-0001 ,RECURSO FORTASEG ) , SEGUN FACTURA GE 7851 :PISTOLA CALIBRE 9 X 19 MM., MARCA GLOCK, MODELO 17, GENERACION 3 SEMIAUTOMATICA, COLOR NEGRO, CON 3 CARGADORES DE 17 CARTUCHOS, CALIBRE 9 X 19 MM Y FACILITADOR DE CARGA, 1 VARILLA DE LIMPIEZA, 1 ESCOBA DE LIMPIEZA, 1 CAJA DE BALISTICA DE TRANSPORTE, 1 MANUAL DE USO EN IDIOMA ESPANOL, GRABADA LA LEYENDA S.D.N. CD. MX., PROVEEDOR:SECRETARIA DE LA DEFENSA NACIONAL, DIRECCION GENERAL DE INDUSTRIA MILITAR, FECHA DE FACTURA(D/M/A):27/06/2022</p> | 13,693.58       |

H. AYUNTAMIENTO DE VERACRUZ, VER.  
RELACIÓN DE BIENES MUEBLES QUE COMPONEN EL PATRIMONIO  
CUENTA PÚBLICA 2023

| CÓDIGO | DESCRIPCIÓN DEL BIEN   | VALOR EN LIBROS |
|--------|--|-----------------|
| 52358  | <p>ESTE RESGUARDO CONSTA DE 1 DE 30 ARMAS CORTAS, INFORMACION REMITIDA POR LA DIRECCION DE CONTABILIDAD GUBERNAMENTAL MEDIANTE OFICIO DCG/0140/2020 EGOB-DCG-DC-2020-164 DE FECHA 13/10/2020 EN SU RELACION DE ACTIVO FIJO 2020 ,RECURSOS FEDERALES, DONDE CONSTA ESTE ASIENTO CONTABLE: ( MES:9, CLASIFICACION: BIENES MUEBLES, TIPO:EQUIPO PARA POLICIA Y TRANSITO, CANTIDAD:30, DESCRIPCION: ARMAS CORTAS, ASIGNADO A: POLICIA MUNICIPAL , IMPORTE \$412,510.50, P.EGR O P.D: EGR.178/09, CUENTA CONTABLE: 1245-0001-2301-0001 ,RECURSO FORTASEG ) , SEGUN FACTURA GE 7851 :PISTOLA CALIBRE 9 X 19 MM., MARCA GLOCK, MODELO 17, GENERACION 3 SEMIAUTOMATICA, COLOR NEGRO, CON 3 CARGADORES DE 17 CARTUCHOS, CALIBRE 9 X 19 MM Y FACILITADOR DE CARGA, 1 VARILLA DE LIMPIEZA, 1 ESCOBA DE LIMPIEZA, 1 CAJA DE BALISTICA DE TRANSPORTE, 1 MANUAL DE USO EN IDIOMA ESPANOL, GRABADA LA LEYENDA S.D.N. CD. MX., PROVEEDOR:SECRETARIA DE LA DEFENSA NACIONAL, DIRECCION GENERAL DE INDUSTRIA MILITAR, FECHA DE FACTURA(D/M/A):27/06/2022</p> | 13,693.58       |
| 52359  | <p>ESTE RESGUARDO CONSTA DE 1 DE 30 ARMAS CORTAS, INFORMACION REMITIDA POR LA DIRECCION DE CONTABILIDAD GUBERNAMENTAL MEDIANTE OFICIO DCG/0140/2020 EGOB-DCG-DC-2020-164 DE FECHA 13/10/2020 EN SU RELACION DE ACTIVO FIJO 2020 ,RECURSOS FEDERALES, DONDE CONSTA ESTE ASIENTO CONTABLE: ( MES:9, CLASIFICACION: BIENES MUEBLES, TIPO:EQUIPO PARA POLICIA Y TRANSITO, CANTIDAD:30, DESCRIPCION: ARMAS CORTAS, ASIGNADO A: POLICIA MUNICIPAL , IMPORTE \$412,510.50, P.EGR O P.D: EGR.178/09, CUENTA CONTABLE: 1245-0001-2301-0001 ,RECURSO FORTASEG ) , SEGUN FACTURA GE 7851 :PISTOLA CALIBRE 9 X 19 MM., MARCA GLOCK, MODELO 17, GENERACION 3 SEMIAUTOMATICA, COLOR NEGRO, CON 3 CARGADORES DE 17 CARTUCHOS, CALIBRE 9 X 19 MM Y FACILITADOR DE CARGA, 1 VARILLA DE LIMPIEZA, 1 ESCOBA DE LIMPIEZA, 1 CAJA DE BALISTICA DE TRANSPORTE, 1 MANUAL DE USO EN IDIOMA ESPANOL, GRABADA LA LEYENDA S.D.N. CD. MX., PROVEEDOR:SECRETARIA DE LA DEFENSA NACIONAL, DIRECCION GENERAL DE INDUSTRIA MILITAR, FECHA DE FACTURA(D/M/A):27/06/2022</p> | 13,693.58       |
| 52360  | <p>ESTE RESGUARDO CONSTA DE 1 DE 30 ARMAS CORTAS, INFORMACION REMITIDA POR LA DIRECCION DE CONTABILIDAD GUBERNAMENTAL MEDIANTE OFICIO DCG/0140/2020 EGOB-DCG-DC-2020-164 DE FECHA 13/10/2020 EN SU RELACION DE ACTIVO FIJO 2020 ,RECURSOS FEDERALES, DONDE CONSTA ESTE ASIENTO CONTABLE: ( MES:9, CLASIFICACION: BIENES MUEBLES, TIPO:EQUIPO PARA POLICIA Y TRANSITO, CANTIDAD:30, DESCRIPCION: ARMAS CORTAS, ASIGNADO A: POLICIA MUNICIPAL , IMPORTE \$412,510.50, P.EGR O P.D: EGR.178/09, CUENTA CONTABLE: 1245-0001-2301-0001 ,RECURSO FORTASEG ) , SEGUN FACTURA GE 7851 :PISTOLA CALIBRE 9 X 19 MM., MARCA GLOCK, MODELO 17, GENERACION 3 SEMIAUTOMATICA, COLOR NEGRO, CON 3 CARGADORES DE 17 CARTUCHOS, CALIBRE 9 X 19 MM Y FACILITADOR DE CARGA, 1 VARILLA DE LIMPIEZA, 1 ESCOBA DE LIMPIEZA, 1 CAJA DE BALISTICA DE TRANSPORTE, 1 MANUAL DE USO EN IDIOMA ESPANOL, GRABADA LA LEYENDA S.D.N. CD. MX., PROVEEDOR:SECRETARIA DE LA DEFENSA NACIONAL, DIRECCION GENERAL DE INDUSTRIA MILITAR, FECHA DE FACTURA(D/M/A):27/06/2022</p> | 13,693.58       |
| 52361  | <p>ESTE RESGUARDO CONSTA DE 1 DE 30 ARMAS CORTAS, INFORMACION REMITIDA POR LA DIRECCION DE CONTABILIDAD GUBERNAMENTAL MEDIANTE OFICIO DCG/0140/2020 EGOB-DCG-DC-2020-164 DE FECHA 13/10/2020 EN SU RELACION DE ACTIVO FIJO 2020 ,RECURSOS FEDERALES, DONDE CONSTA ESTE ASIENTO CONTABLE: ( MES:9, CLASIFICACION: BIENES MUEBLES, TIPO:EQUIPO PARA POLICIA Y TRANSITO, CANTIDAD:30, DESCRIPCION: ARMAS CORTAS, ASIGNADO A: POLICIA MUNICIPAL , IMPORTE \$412,510.50, P.EGR O P.D: EGR.178/09, CUENTA CONTABLE: 1245-0001-2301-0001 ,RECURSO FORTASEG ) , SEGUN FACTURA GE 7851 :PISTOLA CALIBRE 9 X 19 MM., MARCA GLOCK, MODELO 17, GENERACION 3 SEMIAUTOMATICA, COLOR NEGRO, CON 3 CARGADORES DE 17 CARTUCHOS, CALIBRE 9 X 19 MM Y FACILITADOR DE CARGA, 1 VARILLA DE LIMPIEZA, 1 ESCOBA DE LIMPIEZA, 1 CAJA DE BALISTICA DE TRANSPORTE, 1 MANUAL DE USO EN IDIOMA ESPANOL, GRABADA LA LEYENDA S.D.N. CD. MX., PROVEEDOR:SECRETARIA DE LA DEFENSA NACIONAL, DIRECCION GENERAL DE INDUSTRIA MILITAR, FECHA DE FACTURA(D/M/A):27/06/2022</p> | 13,693.58       |
| 52362  | <p>ESTE RESGUARDO CONSTA DE 1 DE 30 ARMAS CORTAS, INFORMACION REMITIDA POR LA DIRECCION DE CONTABILIDAD GUBERNAMENTAL MEDIANTE OFICIO DCG/0140/2020 EGOB-DCG-DC-2020-164 DE FECHA 13/10/2020 EN SU RELACION DE ACTIVO FIJO 2020 ,RECURSOS FEDERALES, DONDE CONSTA ESTE ASIENTO CONTABLE: ( MES:9, CLASIFICACION: BIENES MUEBLES, TIPO:EQUIPO PARA POLICIA Y TRANSITO, CANTIDAD:30, DESCRIPCION: ARMAS CORTAS, ASIGNADO A: POLICIA MUNICIPAL , IMPORTE \$412,510.50, P.EGR O P.D: EGR.178/09, CUENTA CONTABLE: 1245-0001-2301-0001 ,RECURSO FORTASEG ) , SEGUN FACTURA GE 7851 :PISTOLA CALIBRE 9 X 19 MM., MARCA GLOCK, MODELO 17, GENERACION 3 SEMIAUTOMATICA, COLOR NEGRO, CON 3 CARGADORES DE 17 CARTUCHOS, CALIBRE 9 X 19 MM Y FACILITADOR DE CARGA, 1 VARILLA DE LIMPIEZA, 1 ESCOBA DE LIMPIEZA, 1 CAJA DE BALISTICA DE TRANSPORTE, 1 MANUAL DE USO EN IDIOMA ESPANOL, GRABADA LA LEYENDA S.D.N. CD. MX., PROVEEDOR:SECRETARIA DE LA DEFENSA NACIONAL, DIRECCION GENERAL DE INDUSTRIA MILITAR, FECHA DE FACTURA(D/M/A):27/06/2022</p> | 13,693.58       |



H. AYUNTAMIENTO DE VERACRUZ, VER.  
RELACIÓN DE BIENES MUEBLES QUE COMPONEN EL PATRIMONIO  
CUENTA PÚBLICA 2023

| CÓDIGO | DESCRIPCIÓN DEL BIEN   | VALOR EN LIBROS |
|--------|--|-----------------|
| 52363  | <p>ESTE RESGUARDO CONSTA DE 1 DE 30 ARMAS CORTAS, INFORMACION REMITIDA POR LA DIRECCION DE CONTABILIDAD GUBERNAMENTAL MEDIANTE OFICIO DCG/0140/2020 EGOB-DCG-DC-2020-164 DE FECHA 13/10/2020 EN SU RELACION DE ACTIVO FIJO 2020 ,RECURSOS FEDERALES, DONDE CONSTA ESTE ASIENTO CONTABLE: ( MES:9, CLASIFICACION: BIENES MUEBLES, TIPO:EQUIPO PARA POLICIA Y TRANSITO, CANTIDAD:30, DESCRIPCION: ARMAS CORTAS, ASIGNADO A: POLICIA MUNICIPAL , IMPORTE \$412,510.50, P.EGR O P.D: EGR.178/09, CUENTA CONTABLE: 1245-0001-2301-0001 ,RECURSO FORTASEG ) , SEGUN FACTURA GE 7851 :PISTOLA CALIBRE 9 X 19 MM., MARCA GLOCK, MODELO 17, GENERACION 3 SEMIAUTOMATICA, COLOR NEGRO, CON 3 CARGADORES DE 17 CARTUCHOS, CALIBRE 9 X 19 MM Y FACILITADOR DE CARGA, 1 VARILLA DE LIMPIEZA, 1 ESCOBA DE LIMPIEZA, 1 CAJA DE BALISTICA DE TRANSPORTE, 1 MANUAL DE USO EN IDIOMA ESPANOL, GRABADA LA LEYENDA S.D.N. CD. MX., PROVEEDOR:SECRETARIA DE LA DEFENSA NACIONAL, DIRECCION GENERAL DE INDUSTRIA MILITAR, FECHA DE FACTURA(D/M/A):27/06/2022</p> | 13,693.58       |
| 52364  | <p>ESTE RESGUARDO CONSTA DE 1 DE 30 ARMAS CORTAS, INFORMACION REMITIDA POR LA DIRECCION DE CONTABILIDAD GUBERNAMENTAL MEDIANTE OFICIO DCG/0140/2020 EGOB-DCG-DC-2020-164 DE FECHA 13/10/2020 EN SU RELACION DE ACTIVO FIJO 2020 ,RECURSOS FEDERALES, DONDE CONSTA ESTE ASIENTO CONTABLE: ( MES:9, CLASIFICACION: BIENES MUEBLES, TIPO:EQUIPO PARA POLICIA Y TRANSITO, CANTIDAD:30, DESCRIPCION: ARMAS CORTAS, ASIGNADO A: POLICIA MUNICIPAL , IMPORTE \$412,510.50, P.EGR O P.D: EGR.178/09, CUENTA CONTABLE: 1245-0001-2301-0001 ,RECURSO FORTASEG ) , SEGUN FACTURA GE 7851 :PISTOLA CALIBRE 9 X 19 MM., MARCA GLOCK, MODELO 17, GENERACION 3 SEMIAUTOMATICA, COLOR NEGRO, CON 3 CARGADORES DE 17 CARTUCHOS, CALIBRE 9 X 19 MM Y FACILITADOR DE CARGA, 1 VARILLA DE LIMPIEZA, 1 ESCOBA DE LIMPIEZA, 1 CAJA DE BALISTICA DE TRANSPORTE, 1 MANUAL DE USO EN IDIOMA ESPANOL, GRABADA LA LEYENDA S.D.N. CD. MX., PROVEEDOR:SECRETARIA DE LA DEFENSA NACIONAL, DIRECCION GENERAL DE INDUSTRIA MILITAR, FECHA DE FACTURA(D/M/A):27/06/2022</p> | 13,693.58       |
| 52365  | <p>ESTE RESGUARDO CONSTA DE 1 DE 30 ARMAS CORTAS, INFORMACION REMITIDA POR LA DIRECCION DE CONTABILIDAD GUBERNAMENTAL MEDIANTE OFICIO DCG/0140/2020 EGOB-DCG-DC-2020-164 DE FECHA 13/10/2020 EN SU RELACION DE ACTIVO FIJO 2020 ,RECURSOS FEDERALES, DONDE CONSTA ESTE ASIENTO CONTABLE: ( MES:9, CLASIFICACION: BIENES MUEBLES, TIPO:EQUIPO PARA POLICIA Y TRANSITO, CANTIDAD:30, DESCRIPCION: ARMAS CORTAS, ASIGNADO A: POLICIA MUNICIPAL , IMPORTE \$412,510.50, P.EGR O P.D: EGR.178/09, CUENTA CONTABLE: 1245-0001-2301-0001 ,RECURSO FORTASEG ) , SEGUN FACTURA GE 7851 :PISTOLA CALIBRE 9 X 19 MM., MARCA GLOCK, MODELO 17, GENERACION 3 SEMIAUTOMATICA, COLOR NEGRO, CON 3 CARGADORES DE 17 CARTUCHOS, CALIBRE 9 X 19 MM Y FACILITADOR DE CARGA, 1 VARILLA DE LIMPIEZA, 1 ESCOBA DE LIMPIEZA, 1 CAJA DE BALISTICA DE TRANSPORTE, 1 MANUAL DE USO EN IDIOMA ESPANOL, GRABADA LA LEYENDA S.D.N. CD. MX., PROVEEDOR:SECRETARIA DE LA DEFENSA NACIONAL, DIRECCION GENERAL DE INDUSTRIA MILITAR, FECHA DE FACTURA(D/M/A):27/06/2022</p> | 13,693.58       |
| 52366  | <p>ESTE RESGUARDO CONSTA DE 1 DE 30 ARMAS LARGAS, INFORMACION REMITIDA POR LA DIRECCION DE CONTABILIDAD GUBERNAMENTAL MEDIANTE OFICIO DCG/0140/2020 EGOB-DCG-DC-2020-164 DE FECHA 13/10/2020 EN SU RELACION DE ACTIVO FIJO 2020 ,RECURSOS FEDERALES, DONDE CONSTA ESTE ASIENTO CONTABLE: ( MES:9, CLASIFICACION: BIENES MUEBLES, TIPO:EQUIPO PARA POLICIA Y TRANSITO, CANTIDAD:30, DESCRIPCION: ARMAS LARGAS, ASIGNADO A: POLICIA MUNICIPAL , IMPORTE \$ 1,062,750.00, P.EGR O P.D: EGR.178/09, CUENTA CONTABLE: 1245-0001-2301-0001 ,RECURSO FORTASEG ) , SEGUN FACTURA GE 7851: RIFLE MARCA RUGER, MODELO AR-556 STANDARD CALIBRE 5.56 X 45 MM, ACABADO NEGRO MATE, LONGITUD DEL CANON 10.50, CON 1 UN CARGADOR DE SERVICIO CON CAPACIDAD DE 30 CARTUCHOS, CON LA LEYENDA GRABADA S.D.N. MEXICO CD. MX, INCLUYE ACCESORIOS. SKU 8587, PROVEEDOR:SECRETARIA DE LA DEFENSA NACIONAL, DIRECCION GENERAL DE INDUSTRIA MILITAR, FECHA DE FACTURA(D/M/A):27/06/2022</p>  | 35,278.75       |
| 52367  | <p>ESTE RESGUARDO CONSTA DE 1 DE 30 ARMAS LARGAS, INFORMACION REMITIDA POR LA DIRECCION DE CONTABILIDAD GUBERNAMENTAL MEDIANTE OFICIO DCG/0140/2020 EGOB-DCG-DC-2020-164 DE FECHA 13/10/2020 EN SU RELACION DE ACTIVO FIJO 2020 ,RECURSOS FEDERALES, DONDE CONSTA ESTE ASIENTO CONTABLE: ( MES:9, CLASIFICACION: BIENES MUEBLES, TIPO:EQUIPO PARA POLICIA Y TRANSITO, CANTIDAD:30, DESCRIPCION: ARMAS LARGAS, ASIGNADO A: POLICIA MUNICIPAL , IMPORTE \$ 1,062,750.00, P.EGR O P.D: EGR.178/09, CUENTA CONTABLE: 1245-0001-2301-0001 ,RECURSO FORTASEG ) , SEGUN FACTURA GE 7851: RIFLE MARCA RUGER, MODELO AR-556 STANDARD CALIBRE 5.56 X 45 MM, ACABADO NEGRO MATE, LONGITUD DEL CANON 10.50, CON 1 UN CARGADOR DE SERVICIO CON CAPACIDAD DE 30 CARTUCHOS, CON LA LEYENDA GRABADA S.D.N. MEXICO CD. MX, INCLUYE ACCESORIOS. SKU 8587, PROVEEDOR:SECRETARIA DE LA DEFENSA NACIONAL, DIRECCION GENERAL DE INDUSTRIA MILITAR, FECHA DE FACTURA(D/M/A):27/06/2022</p>  | 35,278.75       |

H. AYUNTAMIENTO DE VERACRUZ, VER.  
RELACIÓN DE BIENES MUEBLES QUE COMPONEN EL PATRIMONIO  
CUENTA PÚBLICA 2023

| CÓDIGO | DESCRIPCIÓN DEL BIEN       |  |       | VALOR EN LIBROS |           |
|--------|----------------------------|--|-------|-----------------|-----------|
| 52368  | RIFLE CALIBRE 5.56 X 45 MM | ESTE RESGUARDO CONSTA DE 1 DE 30 ARMAS LARGAS, INFORMACION REMITIDA POR LA DIRECCION DE CONTABILIDAD GUBERNAMENTAL MEDIANTE OFICIO DCG/0140/2020 EGOB-DCG-DC-2020-164 DE FECHA 13/10/2020 EN SU RELACION DE ACTIVO FIJO 2020 ,RECURSOS FEDERALES, DONDE CONSTA ESTE ASIENTO CONTABLE: ( MES:9, CLASIFICACION: BIENES MUEBLES, TIPO:EQUIPO PARA POLICIA Y TRANSITO, CANTIDAD:30, DESCRIPCION: ARMAS LARGAS, ASIGNADO A: POLICIA MUNICIPAL , IMPORTE \$ 1,062,750.00, P.EGR O P.D: EGR.178/09, CUENTA CONTABLE: 1245-0001-2301-0001 ,RECURSO FORTASEG ) , SEGUN FACTURA GE 7851: RIFLE MARCA RUGER, MODELO AR-556 STANDARD CALIBRE 5.56 X 45 MM, ACABADO NEGRO MATE, LONGITUD DEL CANON 10.50, CON 1 UN CARGADOR DE SERVICIO CON CAPACIDAD DE 30 CARTUCHOS, CON LA LEYENDA GRABADA S.D.N. MEXICO CD. MX, INCLUYE ACCESORIOS. SKU 8587, PROVEEDOR:SECRETARIA DE LA DEFENSA NACIONAL, DIRECCION GENERAL DE INDUSTRIA MILITAR, FECHA DE FACTURA(D/M/A):27/06/2022 | RUGER | AR-556          | 35,278.75 |
| 52369  | RIFLE CALIBRE 5.56 X 45 MM | ESTE RESGUARDO CONSTA DE 1 DE 30 ARMAS LARGAS, INFORMACION REMITIDA POR LA DIRECCION DE CONTABILIDAD GUBERNAMENTAL MEDIANTE OFICIO DCG/0140/2020 EGOB-DCG-DC-2020-164 DE FECHA 13/10/2020 EN SU RELACION DE ACTIVO FIJO 2020 ,RECURSOS FEDERALES, DONDE CONSTA ESTE ASIENTO CONTABLE: ( MES:9, CLASIFICACION: BIENES MUEBLES, TIPO:EQUIPO PARA POLICIA Y TRANSITO, CANTIDAD:30, DESCRIPCION: ARMAS LARGAS, ASIGNADO A: POLICIA MUNICIPAL , IMPORTE \$ 1,062,750.00, P.EGR O P.D: EGR.178/09, CUENTA CONTABLE: 1245-0001-2301-0001 ,RECURSO FORTASEG ) , SEGUN FACTURA GE 7851: RIFLE MARCA RUGER, MODELO AR-556 STANDARD CALIBRE 5.56 X 45 MM, ACABADO NEGRO MATE, LONGITUD DEL CANON 10.50, CON 1 UN CARGADOR DE SERVICIO CON CAPACIDAD DE 30 CARTUCHOS, CON LA LEYENDA GRABADA S.D.N. MEXICO CD. MX, INCLUYE ACCESORIOS. SKU 8587, PROVEEDOR:SECRETARIA DE LA DEFENSA NACIONAL, DIRECCION GENERAL DE INDUSTRIA MILITAR, FECHA DE FACTURA(D/M/A):27/06/2022 | RUGER | AR-556          | 35,278.75 |
| 52370  | RIFLE CALIBRE 5.56 X 45 MM | ESTE RESGUARDO CONSTA DE 1 DE 30 ARMAS LARGAS, INFORMACION REMITIDA POR LA DIRECCION DE CONTABILIDAD GUBERNAMENTAL MEDIANTE OFICIO DCG/0140/2020 EGOB-DCG-DC-2020-164 DE FECHA 13/10/2020 EN SU RELACION DE ACTIVO FIJO 2020 ,RECURSOS FEDERALES, DONDE CONSTA ESTE ASIENTO CONTABLE: ( MES:9, CLASIFICACION: BIENES MUEBLES, TIPO:EQUIPO PARA POLICIA Y TRANSITO, CANTIDAD:30, DESCRIPCION: ARMAS LARGAS, ASIGNADO A: POLICIA MUNICIPAL , IMPORTE \$ 1,062,750.00, P.EGR O P.D: EGR.178/09, CUENTA CONTABLE: 1245-0001-2301-0001 ,RECURSO FORTASEG ) , SEGUN FACTURA GE 7851: RIFLE MARCA RUGER, MODELO AR-556 STANDARD CALIBRE 5.56 X 45 MM, ACABADO NEGRO MATE, LONGITUD DEL CANON 10.50, CON 1 UN CARGADOR DE SERVICIO CON CAPACIDAD DE 30 CARTUCHOS, CON LA LEYENDA GRABADA S.D.N. MEXICO CD. MX, INCLUYE ACCESORIOS. SKU 8587, PROVEEDOR:SECRETARIA DE LA DEFENSA NACIONAL, DIRECCION GENERAL DE INDUSTRIA MILITAR, FECHA DE FACTURA(D/M/A):27/06/2022 | RUGER | AR-556          | 35,278.75 |
| 52371  | RIFLE CALIBRE 5.56 X 45 MM | ESTE RESGUARDO CONSTA DE 1 DE 30 ARMAS LARGAS, INFORMACION REMITIDA POR LA DIRECCION DE CONTABILIDAD GUBERNAMENTAL MEDIANTE OFICIO DCG/0140/2020 EGOB-DCG-DC-2020-164 DE FECHA 13/10/2020 EN SU RELACION DE ACTIVO FIJO 2020 ,RECURSOS FEDERALES, DONDE CONSTA ESTE ASIENTO CONTABLE: ( MES:9, CLASIFICACION: BIENES MUEBLES, TIPO:EQUIPO PARA POLICIA Y TRANSITO, CANTIDAD:30, DESCRIPCION: ARMAS LARGAS, ASIGNADO A: POLICIA MUNICIPAL , IMPORTE \$ 1,062,750.00, P.EGR O P.D: EGR.178/09, CUENTA CONTABLE: 1245-0001-2301-0001 ,RECURSO FORTASEG ) , SEGUN FACTURA GE 7851: RIFLE MARCA RUGER, MODELO AR-556 STANDARD CALIBRE 5.56 X 45 MM, ACABADO NEGRO MATE, LONGITUD DEL CANON 10.50, CON 1 UN CARGADOR DE SERVICIO CON CAPACIDAD DE 30 CARTUCHOS, CON LA LEYENDA GRABADA S.D.N. MEXICO CD. MX, INCLUYE ACCESORIOS. SKU 8587, PROVEEDOR:SECRETARIA DE LA DEFENSA NACIONAL, DIRECCION GENERAL DE INDUSTRIA MILITAR, FECHA DE FACTURA(D/M/A):27/06/2022 | RUGER | AR-556          | 35,278.75 |
| 52372  | RIFLE CALIBRE 5.56 X 45 MM | ESTE RESGUARDO CONSTA DE 1 DE 30 ARMAS LARGAS, INFORMACION REMITIDA POR LA DIRECCION DE CONTABILIDAD GUBERNAMENTAL MEDIANTE OFICIO DCG/0140/2020 EGOB-DCG-DC-2020-164 DE FECHA 13/10/2020 EN SU RELACION DE ACTIVO FIJO 2020 ,RECURSOS FEDERALES, DONDE CONSTA ESTE ASIENTO CONTABLE: ( MES:9, CLASIFICACION: BIENES MUEBLES, TIPO:EQUIPO PARA POLICIA Y TRANSITO, CANTIDAD:30, DESCRIPCION: ARMAS LARGAS, ASIGNADO A: POLICIA MUNICIPAL , IMPORTE \$ 1,062,750.00, P.EGR O P.D: EGR.178/09, CUENTA CONTABLE: 1245-0001-2301-0001 ,RECURSO FORTASEG ) , SEGUN FACTURA GE 7851: RIFLE MARCA RUGER, MODELO AR-556 STANDARD CALIBRE 5.56 X 45 MM, ACABADO NEGRO MATE, LONGITUD DEL CANON 10.50, CON 1 UN CARGADOR DE SERVICIO CON CAPACIDAD DE 30 CARTUCHOS, CON LA LEYENDA GRABADA S.D.N. MEXICO CD. MX, INCLUYE ACCESORIOS. SKU 8587, PROVEEDOR:SECRETARIA DE LA DEFENSA NACIONAL, DIRECCION GENERAL DE INDUSTRIA MILITAR, FECHA DE FACTURA(D/M/A):27/06/2022 | RUGER | AR-556          | 35,278.75 |

H. AYUNTAMIENTO DE VERACRUZ, VER.  
RELACIÓN DE BIENES MUEBLES QUE COMPONEN EL PATRIMONIO  
CUENTA PÚBLICA 2023

| CÓDIGO | DESCRIPCIÓN DEL BIEN   | VALOR EN LIBROS              |
|--------|--|------------------------------|
| 52373  | RIFLE CALIBRE 5.56 X 45 MM<br>ESTE RESGUARDO CONSTA DE 1 DE 30 ARMAS LARGAS, INFORMACION REMITIDA POR LA DIRECCION DE CONTABILIDAD GUBERNAMENTAL MEDIANTE OFICIO DCG/0140/2020 EGOB-DCG-DC-2020-164 DE FECHA 13/10/2020 EN SU RELACION DE ACTIVO FIJO 2020 ,RECURSOS FEDERALES, DONDE CONSTA ESTE ASIENTO CONTABLE: ( MES:9, CLASIFICACION: BIENES MUEBLES, TIPO:EQUIPO PARA POLICIA Y TRANSITO, CANTIDAD:30, DESCRIPCION: ARMAS LARGAS, ASIGNADO A: POLICIA MUNICIPAL , IMPORTE \$ 1,062,750.00, P.EGR O P.D: EGR.178/09, CUENTA CONTABLE: 1245-0001-2301-0001 ,RECURSO FORTASEG ) , SEGUN FACTURA GE 7851: RIFLE MARCA RUGER, MODELO AR-556 STANDARD CALIBRE 5.56 X 45 MM, ACABADO NEGRO MATE, LONGITUD DEL CANON 10.50, CON 1 UN CARGADOR DE SERVICIO CON CAPACIDAD DE 30 CARTUCHOS, CON LA LEYENDA GRABADA S.D.N. MEXICO CD. MX, INCLUYE ACCESORIOS. SKU 8587, PROVEEDOR:SECRETARIA DE LA DEFENSA NACIONAL, DIRECCION GENERAL DE INDUSTRIA MILITAR, FECHA DE FACTURA(D/M/A):27/06/2022 | RUGER<br>AR-556<br>35,278.75 |
| 52374  | RIFLE CALIBRE 5.56 X 45 MM<br>ESTE RESGUARDO CONSTA DE 1 DE 30 ARMAS LARGAS, INFORMACION REMITIDA POR LA DIRECCION DE CONTABILIDAD GUBERNAMENTAL MEDIANTE OFICIO DCG/0140/2020 EGOB-DCG-DC-2020-164 DE FECHA 13/10/2020 EN SU RELACION DE ACTIVO FIJO 2020 ,RECURSOS FEDERALES, DONDE CONSTA ESTE ASIENTO CONTABLE: ( MES:9, CLASIFICACION: BIENES MUEBLES, TIPO:EQUIPO PARA POLICIA Y TRANSITO, CANTIDAD:30, DESCRIPCION: ARMAS LARGAS, ASIGNADO A: POLICIA MUNICIPAL , IMPORTE \$ 1,062,750.00, P.EGR O P.D: EGR.178/09, CUENTA CONTABLE: 1245-0001-2301-0001 ,RECURSO FORTASEG ) , SEGUN FACTURA GE 7851: RIFLE MARCA RUGER, MODELO AR-556 STANDARD CALIBRE 5.56 X 45 MM, ACABADO NEGRO MATE, LONGITUD DEL CANON 10.50, CON 1 UN CARGADOR DE SERVICIO CON CAPACIDAD DE 30 CARTUCHOS, CON LA LEYENDA GRABADA S.D.N. MEXICO CD. MX, INCLUYE ACCESORIOS. SKU 8587, PROVEEDOR:SECRETARIA DE LA DEFENSA NACIONAL, DIRECCION GENERAL DE INDUSTRIA MILITAR, FECHA DE FACTURA(D/M/A):27/06/2022 | RUGER<br>AR-556<br>35,278.75 |
| 52375  | RIFLE CALIBRE 5.56 X 45 MM<br>ESTE RESGUARDO CONSTA DE 1 DE 30 ARMAS LARGAS, INFORMACION REMITIDA POR LA DIRECCION DE CONTABILIDAD GUBERNAMENTAL MEDIANTE OFICIO DCG/0140/2020 EGOB-DCG-DC-2020-164 DE FECHA 13/10/2020 EN SU RELACION DE ACTIVO FIJO 2020 ,RECURSOS FEDERALES, DONDE CONSTA ESTE ASIENTO CONTABLE: ( MES:9, CLASIFICACION: BIENES MUEBLES, TIPO:EQUIPO PARA POLICIA Y TRANSITO, CANTIDAD:30, DESCRIPCION: ARMAS LARGAS, ASIGNADO A: POLICIA MUNICIPAL , IMPORTE \$ 1,062,750.00, P.EGR O P.D: EGR.178/09, CUENTA CONTABLE: 1245-0001-2301-0001 ,RECURSO FORTASEG ) , SEGUN FACTURA GE 7851: RIFLE MARCA RUGER, MODELO AR-556 STANDARD CALIBRE 5.56 X 45 MM, ACABADO NEGRO MATE, LONGITUD DEL CANON 10.50, CON 1 UN CARGADOR DE SERVICIO CON CAPACIDAD DE 30 CARTUCHOS, CON LA LEYENDA GRABADA S.D.N. MEXICO CD. MX, INCLUYE ACCESORIOS. SKU 8587, PROVEEDOR:SECRETARIA DE LA DEFENSA NACIONAL, DIRECCION GENERAL DE INDUSTRIA MILITAR, FECHA DE FACTURA(D/M/A):27/06/2022 | RUGER<br>AR-556<br>35,278.75 |
| 52376  | RIFLE CALIBRE 5.56 X 45 MM<br>ESTE RESGUARDO CONSTA DE 1 DE 30 ARMAS LARGAS, INFORMACION REMITIDA POR LA DIRECCION DE CONTABILIDAD GUBERNAMENTAL MEDIANTE OFICIO DCG/0140/2020 EGOB-DCG-DC-2020-164 DE FECHA 13/10/2020 EN SU RELACION DE ACTIVO FIJO 2020 ,RECURSOS FEDERALES, DONDE CONSTA ESTE ASIENTO CONTABLE: ( MES:9, CLASIFICACION: BIENES MUEBLES, TIPO:EQUIPO PARA POLICIA Y TRANSITO, CANTIDAD:30, DESCRIPCION: ARMAS LARGAS, ASIGNADO A: POLICIA MUNICIPAL , IMPORTE \$ 1,062,750.00, P.EGR O P.D: EGR.178/09, CUENTA CONTABLE: 1245-0001-2301-0001 ,RECURSO FORTASEG ) , SEGUN FACTURA GE 7851: RIFLE MARCA RUGER, MODELO AR-556 STANDARD CALIBRE 5.56 X 45 MM, ACABADO NEGRO MATE, LONGITUD DEL CANON 10.50, CON 1 UN CARGADOR DE SERVICIO CON CAPACIDAD DE 30 CARTUCHOS, CON LA LEYENDA GRABADA S.D.N. MEXICO CD. MX, INCLUYE ACCESORIOS. SKU 8587, PROVEEDOR:SECRETARIA DE LA DEFENSA NACIONAL, DIRECCION GENERAL DE INDUSTRIA MILITAR, FECHA DE FACTURA(D/M/A):27/06/2022 | RUGER<br>AR-556<br>35,278.75 |
| 52377  | RIFLE CALIBRE 5.56 X 45 MM<br>ESTE RESGUARDO CONSTA DE 1 DE 30 ARMAS LARGAS, INFORMACION REMITIDA POR LA DIRECCION DE CONTABILIDAD GUBERNAMENTAL MEDIANTE OFICIO DCG/0140/2020 EGOB-DCG-DC-2020-164 DE FECHA 13/10/2020 EN SU RELACION DE ACTIVO FIJO 2020 ,RECURSOS FEDERALES, DONDE CONSTA ESTE ASIENTO CONTABLE: ( MES:9, CLASIFICACION: BIENES MUEBLES, TIPO:EQUIPO PARA POLICIA Y TRANSITO, CANTIDAD:30, DESCRIPCION: ARMAS LARGAS, ASIGNADO A: POLICIA MUNICIPAL , IMPORTE \$ 1,062,750.00, P.EGR O P.D: EGR.178/09, CUENTA CONTABLE: 1245-0001-2301-0001 ,RECURSO FORTASEG ) , SEGUN FACTURA GE 7851: RIFLE MARCA RUGER, MODELO AR-556 STANDARD CALIBRE 5.56 X 45 MM, ACABADO NEGRO MATE, LONGITUD DEL CANON 10.50, CON 1 UN CARGADOR DE SERVICIO CON CAPACIDAD DE 30 CARTUCHOS, CON LA LEYENDA GRABADA S.D.N. MEXICO CD. MX, INCLUYE ACCESORIOS. SKU 8587, PROVEEDOR:SECRETARIA DE LA DEFENSA NACIONAL, DIRECCION GENERAL DE INDUSTRIA MILITAR, FECHA DE FACTURA(D/M/A):27/06/2022 | RUGER<br>AR-556<br>35,278.75 |

H. AYUNTAMIENTO DE VERACRUZ, VER.  
RELACIÓN DE BIENES MUEBLES QUE COMPONEN EL PATRIMONIO  
CUENTA PÚBLICA 2023

| CÓDIGO | DESCRIPCIÓN DEL BIEN       |  |       | VALOR EN LIBROS |           |
|--------|----------------------------|--|-------|-----------------|-----------|
| 52378  | RIFLE CALIBRE 5.56 X 45 MM | ESTE RESGUARDO CONSTA DE 1 DE 30 ARMAS LARGAS, INFORMACION REMITIDA POR LA DIRECCION DE CONTABILIDAD GUBERNAMENTAL MEDIANTE OFICIO DCG/0140/2020 EGOB-DCG-DC-2020-164 DE FECHA 13/10/2020 EN SU RELACION DE ACTIVO FIJO 2020 ,RECURSOS FEDERALES, DONDE CONSTA ESTE ASIENTO CONTABLE: ( MES:9, CLASIFICACION: BIENES MUEBLES, TIPO:EQUIPO PARA POLICIA Y TRANSITO, CANTIDAD:30, DESCRIPCION: ARMAS LARGAS, ASIGNADO A: POLICIA MUNICIPAL , IMPORTE \$ 1,062,750.00, P.EGR O P.D: EGR.178/09, CUENTA CONTABLE: 1245-0001-2301-0001 ,RECURSO FORTASEG ) , SEGUN FACTURA GE 7851: RIFLE MARCA RUGER, MODELO AR-556 STANDARD CALIBRE 5.56 X 45 MM, ACABADO NEGRO MATE, LONGITUD DEL CANON 10.50, CON 1 UN CARGADOR DE SERVICIO CON CAPACIDAD DE 30 CARTUCHOS, CON LA LEYENDA GRABADA S.D.N. MEXICO CD. MX, INCLUYE ACCESORIOS. SKU 8587, PROVEEDOR:SECRETARIA DE LA DEFENSA NACIONAL, DIRECCION GENERAL DE INDUSTRIA MILITAR, FECHA DE FACTURA(D/M/A):27/06/2022 | RUGER | AR-556          | 35,278.75 |
| 52379  | RIFLE CALIBRE 5.56 X 45 MM | ESTE RESGUARDO CONSTA DE 1 DE 30 ARMAS LARGAS, INFORMACION REMITIDA POR LA DIRECCION DE CONTABILIDAD GUBERNAMENTAL MEDIANTE OFICIO DCG/0140/2020 EGOB-DCG-DC-2020-164 DE FECHA 13/10/2020 EN SU RELACION DE ACTIVO FIJO 2020 ,RECURSOS FEDERALES, DONDE CONSTA ESTE ASIENTO CONTABLE: ( MES:9, CLASIFICACION: BIENES MUEBLES, TIPO:EQUIPO PARA POLICIA Y TRANSITO, CANTIDAD:30, DESCRIPCION: ARMAS LARGAS, ASIGNADO A: POLICIA MUNICIPAL , IMPORTE \$ 1,062,750.00, P.EGR O P.D: EGR.178/09, CUENTA CONTABLE: 1245-0001-2301-0001 ,RECURSO FORTASEG ) , SEGUN FACTURA GE 7851: RIFLE MARCA RUGER, MODELO AR-556 STANDARD CALIBRE 5.56 X 45 MM, ACABADO NEGRO MATE, LONGITUD DEL CANON 10.50, CON 1 UN CARGADOR DE SERVICIO CON CAPACIDAD DE 30 CARTUCHOS, CON LA LEYENDA GRABADA S.D.N. MEXICO CD. MX, INCLUYE ACCESORIOS. SKU 8587, PROVEEDOR:SECRETARIA DE LA DEFENSA NACIONAL, DIRECCION GENERAL DE INDUSTRIA MILITAR, FECHA DE FACTURA(D/M/A):27/06/2022 | RUGER | AR-556          | 35,278.75 |
| 52380  | RIFLE CALIBRE 5.56 X 45 MM | ESTE RESGUARDO CONSTA DE 1 DE 30 ARMAS LARGAS, INFORMACION REMITIDA POR LA DIRECCION DE CONTABILIDAD GUBERNAMENTAL MEDIANTE OFICIO DCG/0140/2020 EGOB-DCG-DC-2020-164 DE FECHA 13/10/2020 EN SU RELACION DE ACTIVO FIJO 2020 ,RECURSOS FEDERALES, DONDE CONSTA ESTE ASIENTO CONTABLE: ( MES:9, CLASIFICACION: BIENES MUEBLES, TIPO:EQUIPO PARA POLICIA Y TRANSITO, CANTIDAD:30, DESCRIPCION: ARMAS LARGAS, ASIGNADO A: POLICIA MUNICIPAL , IMPORTE \$ 1,062,750.00, P.EGR O P.D: EGR.178/09, CUENTA CONTABLE: 1245-0001-2301-0001 ,RECURSO FORTASEG ) , SEGUN FACTURA GE 7851: RIFLE MARCA RUGER, MODELO AR-556 STANDARD CALIBRE 5.56 X 45 MM, ACABADO NEGRO MATE, LONGITUD DEL CANON 10.50, CON 1 UN CARGADOR DE SERVICIO CON CAPACIDAD DE 30 CARTUCHOS, CON LA LEYENDA GRABADA S.D.N. MEXICO CD. MX, INCLUYE ACCESORIOS. SKU 8587, PROVEEDOR:SECRETARIA DE LA DEFENSA NACIONAL, DIRECCION GENERAL DE INDUSTRIA MILITAR, FECHA DE FACTURA(D/M/A):27/06/2022 | RUGER | AR-556          | 35,278.75 |
| 52381  | RIFLE CALIBRE 5.56 X 45 MM | ESTE RESGUARDO CONSTA DE 1 DE 30 ARMAS LARGAS, INFORMACION REMITIDA POR LA DIRECCION DE CONTABILIDAD GUBERNAMENTAL MEDIANTE OFICIO DCG/0140/2020 EGOB-DCG-DC-2020-164 DE FECHA 13/10/2020 EN SU RELACION DE ACTIVO FIJO 2020 ,RECURSOS FEDERALES, DONDE CONSTA ESTE ASIENTO CONTABLE: ( MES:9, CLASIFICACION: BIENES MUEBLES, TIPO:EQUIPO PARA POLICIA Y TRANSITO, CANTIDAD:30, DESCRIPCION: ARMAS LARGAS, ASIGNADO A: POLICIA MUNICIPAL , IMPORTE \$ 1,062,750.00, P.EGR O P.D: EGR.178/09, CUENTA CONTABLE: 1245-0001-2301-0001 ,RECURSO FORTASEG ) , SEGUN FACTURA GE 7851: RIFLE MARCA RUGER, MODELO AR-556 STANDARD CALIBRE 5.56 X 45 MM, ACABADO NEGRO MATE, LONGITUD DEL CANON 10.50, CON 1 UN CARGADOR DE SERVICIO CON CAPACIDAD DE 30 CARTUCHOS, CON LA LEYENDA GRABADA S.D.N. MEXICO CD. MX, INCLUYE ACCESORIOS. SKU 8587, PROVEEDOR:SECRETARIA DE LA DEFENSA NACIONAL, DIRECCION GENERAL DE INDUSTRIA MILITAR, FECHA DE FACTURA(D/M/A):27/06/2022 | RUGER | AR-556          | 35,278.75 |
| 52382  | RIFLE CALIBRE 5.56 X 45 MM | ESTE RESGUARDO CONSTA DE 1 DE 30 ARMAS LARGAS, INFORMACION REMITIDA POR LA DIRECCION DE CONTABILIDAD GUBERNAMENTAL MEDIANTE OFICIO DCG/0140/2020 EGOB-DCG-DC-2020-164 DE FECHA 13/10/2020 EN SU RELACION DE ACTIVO FIJO 2020 ,RECURSOS FEDERALES, DONDE CONSTA ESTE ASIENTO CONTABLE: ( MES:9, CLASIFICACION: BIENES MUEBLES, TIPO:EQUIPO PARA POLICIA Y TRANSITO, CANTIDAD:30, DESCRIPCION: ARMAS LARGAS, ASIGNADO A: POLICIA MUNICIPAL , IMPORTE \$ 1,062,750.00, P.EGR O P.D: EGR.178/09, CUENTA CONTABLE: 1245-0001-2301-0001 ,RECURSO FORTASEG ) , SEGUN FACTURA GE 7851: RIFLE MARCA RUGER, MODELO AR-556 STANDARD CALIBRE 5.56 X 45 MM, ACABADO NEGRO MATE, LONGITUD DEL CANON 10.50, CON 1 UN CARGADOR DE SERVICIO CON CAPACIDAD DE 30 CARTUCHOS, CON LA LEYENDA GRABADA S.D.N. MEXICO CD. MX, INCLUYE ACCESORIOS. SKU 8587, PROVEEDOR:SECRETARIA DE LA DEFENSA NACIONAL, DIRECCION GENERAL DE INDUSTRIA MILITAR, FECHA DE FACTURA(D/M/A):27/06/2022 | RUGER | AR-556          | 35,278.75 |

H. AYUNTAMIENTO DE VERACRUZ, VER.  
RELACIÓN DE BIENES MUEBLES QUE COMPONEN EL PATRIMONIO  
CUENTA PÚBLICA 2023

| CÓDIGO | DESCRIPCIÓN DEL BIEN       |  |       | VALOR EN LIBROS |           |
|--------|----------------------------|--|-------|-----------------|-----------|
| 52383  | RIFLE CALIBRE 5.56 X 45 MM | ESTE RESGUARDO CONSTA DE 1 DE 30 ARMAS LARGAS, INFORMACION REMITIDA POR LA DIRECCION DE CONTABILIDAD GUBERNAMENTAL MEDIANTE OFICIO DCG/0140/2020 EGOB-DCG-DC-2020-164 DE FECHA 13/10/2020 EN SU RELACION DE ACTIVO FIJO 2020 ,RECURSOS FEDERALES, DONDE CONSTA ESTE ASIENTO CONTABLE: ( MES:9, CLASIFICACION: BIENES MUEBLES, TIPO:EQUIPO PARA POLICIA Y TRANSITO, CANTIDAD:30, DESCRIPCION: ARMAS LARGAS, ASIGNADO A: POLICIA MUNICIPAL , IMPORTE \$ 1,062,750.00, P.EGR O P.D: EGR.178/09, CUENTA CONTABLE: 1245-0001-2301-0001 ,RECURSO FORTASEG ) , SEGUN FACTURA GE 7851: RIFLE MARCA RUGER, MODELO AR-556 STANDARD CALIBRE 5.56 X 45 MM, ACABADO NEGRO MATE, LONGITUD DEL CANON 10.50, CON 1 UN CARGADOR DE SERVICIO CON CAPACIDAD DE 30 CARTUCHOS, CON LA LEYENDA GRABADA S.D.N. MEXICO CD. MX, INCLUYE ACCESORIOS. SKU 8587, PROVEEDOR:SECRETARIA DE LA DEFENSA NACIONAL, DIRECCION GENERAL DE INDUSTRIA MILITAR, FECHA DE FACTURA(D/M/A):27/06/2022 | RUGER | AR-556          | 35,278.75 |
| 52384  | RIFLE CALIBRE 5.56 X 45 MM | ESTE RESGUARDO CONSTA DE 1 DE 30 ARMAS LARGAS, INFORMACION REMITIDA POR LA DIRECCION DE CONTABILIDAD GUBERNAMENTAL MEDIANTE OFICIO DCG/0140/2020 EGOB-DCG-DC-2020-164 DE FECHA 13/10/2020 EN SU RELACION DE ACTIVO FIJO 2020 ,RECURSOS FEDERALES, DONDE CONSTA ESTE ASIENTO CONTABLE: ( MES:9, CLASIFICACION: BIENES MUEBLES, TIPO:EQUIPO PARA POLICIA Y TRANSITO, CANTIDAD:30, DESCRIPCION: ARMAS LARGAS, ASIGNADO A: POLICIA MUNICIPAL , IMPORTE \$ 1,062,750.00, P.EGR O P.D: EGR.178/09, CUENTA CONTABLE: 1245-0001-2301-0001 ,RECURSO FORTASEG ) , SEGUN FACTURA GE 7851: RIFLE MARCA RUGER, MODELO AR-556 STANDARD CALIBRE 5.56 X 45 MM, ACABADO NEGRO MATE, LONGITUD DEL CANON 10.50, CON 1 UN CARGADOR DE SERVICIO CON CAPACIDAD DE 30 CARTUCHOS, CON LA LEYENDA GRABADA S.D.N. MEXICO CD. MX, INCLUYE ACCESORIOS. SKU 8587, PROVEEDOR:SECRETARIA DE LA DEFENSA NACIONAL, DIRECCION GENERAL DE INDUSTRIA MILITAR, FECHA DE FACTURA(D/M/A):27/06/2022 | RUGER | AR-556          | 35,278.75 |
| 52385  | RIFLE CALIBRE 5.56 X 45 MM | ESTE RESGUARDO CONSTA DE 1 DE 30 ARMAS LARGAS, INFORMACION REMITIDA POR LA DIRECCION DE CONTABILIDAD GUBERNAMENTAL MEDIANTE OFICIO DCG/0140/2020 EGOB-DCG-DC-2020-164 DE FECHA 13/10/2020 EN SU RELACION DE ACTIVO FIJO 2020 ,RECURSOS FEDERALES, DONDE CONSTA ESTE ASIENTO CONTABLE: ( MES:9, CLASIFICACION: BIENES MUEBLES, TIPO:EQUIPO PARA POLICIA Y TRANSITO, CANTIDAD:30, DESCRIPCION: ARMAS LARGAS, ASIGNADO A: POLICIA MUNICIPAL , IMPORTE \$ 1,062,750.00, P.EGR O P.D: EGR.178/09, CUENTA CONTABLE: 1245-0001-2301-0001 ,RECURSO FORTASEG ) , SEGUN FACTURA GE 7851: RIFLE MARCA RUGER, MODELO AR-556 STANDARD CALIBRE 5.56 X 45 MM, ACABADO NEGRO MATE, LONGITUD DEL CANON 10.50, CON 1 UN CARGADOR DE SERVICIO CON CAPACIDAD DE 30 CARTUCHOS, CON LA LEYENDA GRABADA S.D.N. MEXICO CD. MX, INCLUYE ACCESORIOS. SKU 8587, PROVEEDOR:SECRETARIA DE LA DEFENSA NACIONAL, DIRECCION GENERAL DE INDUSTRIA MILITAR, FECHA DE FACTURA(D/M/A):27/06/2022 | RUGER | AR-556          | 35,278.75 |
| 52386  | RIFLE CALIBRE 5.56 X 45 MM | ESTE RESGUARDO CONSTA DE 1 DE 30 ARMAS LARGAS, INFORMACION REMITIDA POR LA DIRECCION DE CONTABILIDAD GUBERNAMENTAL MEDIANTE OFICIO DCG/0140/2020 EGOB-DCG-DC-2020-164 DE FECHA 13/10/2020 EN SU RELACION DE ACTIVO FIJO 2020 ,RECURSOS FEDERALES, DONDE CONSTA ESTE ASIENTO CONTABLE: ( MES:9, CLASIFICACION: BIENES MUEBLES, TIPO:EQUIPO PARA POLICIA Y TRANSITO, CANTIDAD:30, DESCRIPCION: ARMAS LARGAS, ASIGNADO A: POLICIA MUNICIPAL , IMPORTE \$ 1,062,750.00, P.EGR O P.D: EGR.178/09, CUENTA CONTABLE: 1245-0001-2301-0001 ,RECURSO FORTASEG ) , SEGUN FACTURA GE 7851: RIFLE MARCA RUGER, MODELO AR-556 STANDARD CALIBRE 5.56 X 45 MM, ACABADO NEGRO MATE, LONGITUD DEL CANON 10.50, CON 1 UN CARGADOR DE SERVICIO CON CAPACIDAD DE 30 CARTUCHOS, CON LA LEYENDA GRABADA S.D.N. MEXICO CD. MX, INCLUYE ACCESORIOS. SKU 8587, PROVEEDOR:SECRETARIA DE LA DEFENSA NACIONAL, DIRECCION GENERAL DE INDUSTRIA MILITAR, FECHA DE FACTURA(D/M/A):27/06/2022 | RUGER | AR-556          | 35,278.75 |
| 52387  | RIFLE CALIBRE 5.56 X 45 MM | ESTE RESGUARDO CONSTA DE 1 DE 30 ARMAS LARGAS, INFORMACION REMITIDA POR LA DIRECCION DE CONTABILIDAD GUBERNAMENTAL MEDIANTE OFICIO DCG/0140/2020 EGOB-DCG-DC-2020-164 DE FECHA 13/10/2020 EN SU RELACION DE ACTIVO FIJO 2020 ,RECURSOS FEDERALES, DONDE CONSTA ESTE ASIENTO CONTABLE: ( MES:9, CLASIFICACION: BIENES MUEBLES, TIPO:EQUIPO PARA POLICIA Y TRANSITO, CANTIDAD:30, DESCRIPCION: ARMAS LARGAS, ASIGNADO A: POLICIA MUNICIPAL , IMPORTE \$ 1,062,750.00, P.EGR O P.D: EGR.178/09, CUENTA CONTABLE: 1245-0001-2301-0001 ,RECURSO FORTASEG ) , SEGUN FACTURA GE 7851: RIFLE MARCA RUGER, MODELO AR-556 STANDARD CALIBRE 5.56 X 45 MM, ACABADO NEGRO MATE, LONGITUD DEL CANON 10.50, CON 1 UN CARGADOR DE SERVICIO CON CAPACIDAD DE 30 CARTUCHOS, CON LA LEYENDA GRABADA S.D.N. MEXICO CD. MX, INCLUYE ACCESORIOS. SKU 8587, PROVEEDOR:SECRETARIA DE LA DEFENSA NACIONAL, DIRECCION GENERAL DE INDUSTRIA MILITAR, FECHA DE FACTURA(D/M/A):27/06/2022 | RUGER | AR-556          | 35,278.75 |

H. AYUNTAMIENTO DE VERACRUZ, VER.  
RELACIÓN DE BIENES MUEBLES QUE COMPONEN EL PATRIMONIO  
CUENTA PÚBLICA 2023

| CÓDIGO | DESCRIPCIÓN DEL BIEN       |  |       | VALOR EN LIBROS |           |
|--------|----------------------------|--|-------|-----------------|-----------|
| 52388  | RIFLE CALIBRE 5.56 X 45 MM | ESTE RESGUARDO CONSTA DE 1 DE 30 ARMAS LARGAS, INFORMACION REMITIDA POR LA DIRECCION DE CONTABILIDAD GUBERNAMENTAL MEDIANTE OFICIO DCG/0140/2020 EGOB-DCG-DC-2020-164 DE FECHA 13/10/2020 EN SU RELACION DE ACTIVO FIJO 2020 ,RECURSOS FEDERALES, DONDE CONSTA ESTE ASIENTO CONTABLE: ( MES:9, CLASIFICACION: BIENES MUEBLES, TIPO:EQUIPO PARA POLICIA Y TRANSITO, CANTIDAD:30, DESCRIPCION: ARMAS LARGAS, ASIGNADO A: POLICIA MUNICIPAL , IMPORTE \$ 1,062,750.00, P.EGR O P.D: EGR.178/09, CUENTA CONTABLE: 1245-0001-2301-0001 ,RECURSO FORTASEG ) , SEGUN FACTURA GE 7851: RIFLE MARCA RUGER, MODELO AR-556 STANDARD CALIBRE 5.56 X 45 MM, ACABADO NEGRO MATE, LONGITUD DEL CANON 10.50, CON 1 UN CARGADOR DE SERVICIO CON CAPACIDAD DE 30 CARTUCHOS, CON LA LEYENDA GRABADA S.D.N. MEXICO CD. MX, INCLUYE ACCESORIOS. SKU 8587, PROVEEDOR:SECRETARIA DE LA DEFENSA NACIONAL, DIRECCION GENERAL DE INDUSTRIA MILITAR, FECHA DE FACTURA(D/M/A):27/06/2022 | RUGER | AR-556          | 35,278.75 |
| 52389  | RIFLE CALIBRE 5.56 X 45 MM | ESTE RESGUARDO CONSTA DE 1 DE 30 ARMAS LARGAS, INFORMACION REMITIDA POR LA DIRECCION DE CONTABILIDAD GUBERNAMENTAL MEDIANTE OFICIO DCG/0140/2020 EGOB-DCG-DC-2020-164 DE FECHA 13/10/2020 EN SU RELACION DE ACTIVO FIJO 2020 ,RECURSOS FEDERALES, DONDE CONSTA ESTE ASIENTO CONTABLE: ( MES:9, CLASIFICACION: BIENES MUEBLES, TIPO:EQUIPO PARA POLICIA Y TRANSITO, CANTIDAD:30, DESCRIPCION: ARMAS LARGAS, ASIGNADO A: POLICIA MUNICIPAL , IMPORTE \$ 1,062,750.00, P.EGR O P.D: EGR.178/09, CUENTA CONTABLE: 1245-0001-2301-0001 ,RECURSO FORTASEG ) , SEGUN FACTURA GE 7851: RIFLE MARCA RUGER, MODELO AR-556 STANDARD CALIBRE 5.56 X 45 MM, ACABADO NEGRO MATE, LONGITUD DEL CANON 10.50, CON 1 UN CARGADOR DE SERVICIO CON CAPACIDAD DE 30 CARTUCHOS, CON LA LEYENDA GRABADA S.D.N. MEXICO CD. MX, INCLUYE ACCESORIOS. SKU 8587, PROVEEDOR:SECRETARIA DE LA DEFENSA NACIONAL, DIRECCION GENERAL DE INDUSTRIA MILITAR, FECHA DE FACTURA(D/M/A):27/06/2022 | RUGER | AR-556          | 35,278.76 |
| 52390  | RIFLE CALIBRE 5.56 X 45 MM | ESTE RESGUARDO CONSTA DE 1 DE 30 ARMAS LARGAS, INFORMACION REMITIDA POR LA DIRECCION DE CONTABILIDAD GUBERNAMENTAL MEDIANTE OFICIO DCG/0140/2020 EGOB-DCG-DC-2020-164 DE FECHA 13/10/2020 EN SU RELACION DE ACTIVO FIJO 2020 ,RECURSOS FEDERALES, DONDE CONSTA ESTE ASIENTO CONTABLE: ( MES:9, CLASIFICACION: BIENES MUEBLES, TIPO:EQUIPO PARA POLICIA Y TRANSITO, CANTIDAD:30, DESCRIPCION: ARMAS LARGAS, ASIGNADO A: POLICIA MUNICIPAL , IMPORTE \$ 1,062,750.00, P.EGR O P.D: EGR.178/09, CUENTA CONTABLE: 1245-0001-2301-0001 ,RECURSO FORTASEG ) , SEGUN FACTURA GE 7851: RIFLE MARCA RUGER, MODELO AR-556 STANDARD CALIBRE 5.56 X 45 MM, ACABADO NEGRO MATE, LONGITUD DEL CANON 10.50, CON 1 UN CARGADOR DE SERVICIO CON CAPACIDAD DE 30 CARTUCHOS, CON LA LEYENDA GRABADA S.D.N. MEXICO CD. MX, INCLUYE ACCESORIOS. SKU 8587, PROVEEDOR:SECRETARIA DE LA DEFENSA NACIONAL, DIRECCION GENERAL DE INDUSTRIA MILITAR, FECHA DE FACTURA(D/M/A):27/06/2022 | RUGER | AR-556          | 35,278.76 |
| 52391  | RIFLE CALIBRE 5.56 X 45 MM | ESTE RESGUARDO CONSTA DE 1 DE 30 ARMAS LARGAS, INFORMACION REMITIDA POR LA DIRECCION DE CONTABILIDAD GUBERNAMENTAL MEDIANTE OFICIO DCG/0140/2020 EGOB-DCG-DC-2020-164 DE FECHA 13/10/2020 EN SU RELACION DE ACTIVO FIJO 2020 ,RECURSOS FEDERALES, DONDE CONSTA ESTE ASIENTO CONTABLE: ( MES:9, CLASIFICACION: BIENES MUEBLES, TIPO:EQUIPO PARA POLICIA Y TRANSITO, CANTIDAD:30, DESCRIPCION: ARMAS LARGAS, ASIGNADO A: POLICIA MUNICIPAL , IMPORTE \$ 1,062,750.00, P.EGR O P.D: EGR.178/09, CUENTA CONTABLE: 1245-0001-2301-0001 ,RECURSO FORTASEG ) , SEGUN FACTURA GE 7851: RIFLE MARCA RUGER, MODELO AR-556 STANDARD CALIBRE 5.56 X 45 MM, ACABADO NEGRO MATE, LONGITUD DEL CANON 10.50, CON 1 UN CARGADOR DE SERVICIO CON CAPACIDAD DE 30 CARTUCHOS, CON LA LEYENDA GRABADA S.D.N. MEXICO CD. MX, INCLUYE ACCESORIOS. SKU 8587, PROVEEDOR:SECRETARIA DE LA DEFENSA NACIONAL, DIRECCION GENERAL DE INDUSTRIA MILITAR, FECHA DE FACTURA(D/M/A):27/06/2022 | RUGER | AR-556          | 35,278.76 |
| 52392  | RIFLE CALIBRE 5.56 X 45 MM | ESTE RESGUARDO CONSTA DE 1 DE 30 ARMAS LARGAS, INFORMACION REMITIDA POR LA DIRECCION DE CONTABILIDAD GUBERNAMENTAL MEDIANTE OFICIO DCG/0140/2020 EGOB-DCG-DC-2020-164 DE FECHA 13/10/2020 EN SU RELACION DE ACTIVO FIJO 2020 ,RECURSOS FEDERALES, DONDE CONSTA ESTE ASIENTO CONTABLE: ( MES:9, CLASIFICACION: BIENES MUEBLES, TIPO:EQUIPO PARA POLICIA Y TRANSITO, CANTIDAD:30, DESCRIPCION: ARMAS LARGAS, ASIGNADO A: POLICIA MUNICIPAL , IMPORTE \$ 1,062,750.00, P.EGR O P.D: EGR.178/09, CUENTA CONTABLE: 1245-0001-2301-0001 ,RECURSO FORTASEG ) , SEGUN FACTURA GE 7851: RIFLE MARCA RUGER, MODELO AR-556 STANDARD CALIBRE 5.56 X 45 MM, ACABADO NEGRO MATE, LONGITUD DEL CANON 10.50, CON 1 UN CARGADOR DE SERVICIO CON CAPACIDAD DE 30 CARTUCHOS, CON LA LEYENDA GRABADA S.D.N. MEXICO CD. MX, INCLUYE ACCESORIOS. SKU 8587, PROVEEDOR:SECRETARIA DE LA DEFENSA NACIONAL, DIRECCION GENERAL DE INDUSTRIA MILITAR, FECHA DE FACTURA(D/M/A):27/06/2022 | RUGER | AR-556          | 35,278.76 |

H. AYUNTAMIENTO DE VERACRUZ, VER.  
RELACIÓN DE BIENES MUEBLES QUE COMPONEN EL PATRIMONIO  
CUENTA PÚBLICA 2023

| CÓDIGO | DESCRIPCIÓN DEL BIEN       |  |         | VALOR EN LIBROS   |           |
|--------|----------------------------|--|---------|-------------------|-----------|
| 52393  | RIFLE CALIBRE 5.56 X 45 MM | ESTE RESGUARDO CONSTA DE 1 DE 30 ARMAS LARGAS, INFORMACION REMITIDA POR LA DIRECCION DE CONTABILIDAD GUBERNAMENTAL MEDIANTE OFICIO DCG/0140/2020 EGOB-DCG-DC-2020-164 DE FECHA 13/10/2020 EN SU RELACION DE ACTIVO FIJO 2020 ,RECURSOS FEDERALES, DONDE CONSTA ESTE ASIENTO CONTABLE: ( MES:9, CLASIFICACION: BIENES MUEBLES, TIPO:EQUIPO PARA POLICIA Y TRANSITO, CANTIDAD:30, DESCRIPCION: ARMAS LARGAS, ASIGNADO A: POLICIA MUNICIPAL , IMPORTE \$ 1,062,750.00, P.EGR O P.D: EGR.178/09, CUENTA CONTABLE: 1245-0001-2301-0001 ,RECURSO FORTASEG ) , SEGUN FACTURA GE 7851: RIFLE MARCA RUGER, MODELO AR-556 STANDARD CALIBRE 5.56 X 45 MM, ACABADO NEGRO MATE, LONGITUD DEL CANON 10.50, CON 1 UN CARGADOR DE SERVICIO CON CAPACIDAD DE 30 CARTUCHOS, CON LA LEYENDA GRABADA S.D.N. MEXICO CD. MX, INCLUYE ACCESORIOS. SKU 8587, PROVEEDOR:SECRETARIA DE LA DEFENSA NACIONAL, DIRECCION GENERAL DE INDUSTRIA MILITAR, FECHA DE FACTURA(D/M/A):27/06/2022 | RUGER   | AR-556            | 35,278.76 |
| 52394  | RIFLE CALIBRE 5.56 X 45 MM | ESTE RESGUARDO CONSTA DE 1 DE 30 ARMAS LARGAS, INFORMACION REMITIDA POR LA DIRECCION DE CONTABILIDAD GUBERNAMENTAL MEDIANTE OFICIO DCG/0140/2020 EGOB-DCG-DC-2020-164 DE FECHA 13/10/2020 EN SU RELACION DE ACTIVO FIJO 2020 ,RECURSOS FEDERALES, DONDE CONSTA ESTE ASIENTO CONTABLE: ( MES:9, CLASIFICACION: BIENES MUEBLES, TIPO:EQUIPO PARA POLICIA Y TRANSITO, CANTIDAD:30, DESCRIPCION: ARMAS LARGAS, ASIGNADO A: POLICIA MUNICIPAL , IMPORTE \$ 1,062,750.00, P.EGR O P.D: EGR.178/09, CUENTA CONTABLE: 1245-0001-2301-0001 ,RECURSO FORTASEG ) , SEGUN FACTURA GE 7851: RIFLE MARCA RUGER, MODELO AR-556 STANDARD CALIBRE 5.56 X 45 MM, ACABADO NEGRO MATE, LONGITUD DEL CANON 10.50, CON 1 UN CARGADOR DE SERVICIO CON CAPACIDAD DE 30 CARTUCHOS, CON LA LEYENDA GRABADA S.D.N. MEXICO CD. MX, INCLUYE ACCESORIOS. SKU 8587, PROVEEDOR:SECRETARIA DE LA DEFENSA NACIONAL, DIRECCION GENERAL DE INDUSTRIA MILITAR, FECHA DE FACTURA(D/M/A):27/06/2022 | RUGER   | AR-556            | 35,278.76 |
| 52395  | RIFLE CALIBRE 5.56 X 45 MM | ESTE RESGUARDO CONSTA DE 1 DE 30 ARMAS LARGAS, INFORMACION REMITIDA POR LA DIRECCION DE CONTABILIDAD GUBERNAMENTAL MEDIANTE OFICIO DCG/0140/2020 EGOB-DCG-DC-2020-164 DE FECHA 13/10/2020 EN SU RELACION DE ACTIVO FIJO 2020 ,RECURSOS FEDERALES, DONDE CONSTA ESTE ASIENTO CONTABLE: ( MES:9, CLASIFICACION: BIENES MUEBLES, TIPO:EQUIPO PARA POLICIA Y TRANSITO, CANTIDAD:30, DESCRIPCION: ARMAS LARGAS, ASIGNADO A: POLICIA MUNICIPAL , IMPORTE \$ 1,062,750.00, P.EGR O P.D: EGR.178/09, CUENTA CONTABLE: 1245-0001-2301-0001 ,RECURSO FORTASEG ) , SEGUN FACTURA GE 7851: RIFLE MARCA RUGER, MODELO AR-556 STANDARD CALIBRE 5.56 X 45 MM, ACABADO NEGRO MATE, LONGITUD DEL CANON 10.50, CON 1 UN CARGADOR DE SERVICIO CON CAPACIDAD DE 30 CARTUCHOS, CON LA LEYENDA GRABADA S.D.N. MEXICO CD. MX, INCLUYE ACCESORIOS. SKU 8587, PROVEEDOR:SECRETARIA DE LA DEFENSA NACIONAL, DIRECCION GENERAL DE INDUSTRIA MILITAR, FECHA DE FACTURA(D/M/A):27/06/2022 | RUGER   | AR-556            | 35,278.76 |
| 04282  | MESA                       | OVALADA 240*120*75 28MM  | S/M     | S/M               | 4,952.04  |
| 05146  | ESCRITORIO                 | EJECUTIVO CON 2 CAJONES (ACTUALIZACION 25/08/2017)   | S/M     | S/M               | 4,500.00  |
| 05149  | DESTRUCTORA                | DE PAPEL CORTE CRUZADO (ACTUALIZADO 25/08/2017)  | ORGATEC | 2360              | 17,597.20 |
| 05158  | CREDENZA                   | CON 4 CAJONES Y 2 PUERTAS (ACTUALIZADO 25/08/2017)   | S/M     | S/M               | 4,000.00  |
| 05159  | SILLA                      | FIJA CON BRAZOS (ACTUALIZADO 25/08/2017)   | S/M     | S/M               | 2,622.00  |
| 05160  | SILLA                      | FIJA CON BRAZOS (ACTUALIZADO 25/08/2017)   | S/M     | S/M               | 2,622.00  |
| 05161  | SILLA                      | FIJA CON BRAZOS (ACTUALIZADO 25/08/2017)   | S/M     | S/M               | 2,622.00  |
| 05162  | SILLA                      | FIJA CON BRAZOS, FECHA DE ACTUALIZACION (D/M/A):31/07/17   | S/M     | S/M               | 2,622.00  |
| 05163  | SILLA                      | FIJA CON BRAZOS (ACTUALIZADO 25/08/2017)   | S/M     | S/M               | 2,622.00  |
| 05164  | SILLA                      | FIJA CON BRAZOS (ACTUALIZADO 25/08/2017)   | S/M     | S/M               | 2,622.00  |
| 05208  | C.P.U.                     | ACTUALIZACION 25/08/2017   | HP      | SLIMLINE S 5310LA | 15,500.00 |
| 05419  | C.P.U.                     | ACTUALIZACION 25/08/2017   | HP      | SLIM LINE         | 15,500.00 |
| 05433  | C.P.U.                     |  | HP      | SLIMLINES5310LA   | 15,500.00 |
| 05481  | ARCHIVERO                  | 3 CAJONES CON CERRADURA  | CRISA   | S/M               | 5,342.96  |
| 05516  | ARCHIVERO                  | 3 CAJONES CON CERRADURA  | CRISA   | S/M               | 5,342.96  |
| 05566  | COMPUTADORA                | PORTATIL, LAPTOP   | HP      | 550               | 9,986.55  |
| 05596  | IMPRESORA                  |  | HP      | LASERJET C        | 11,403.40 |
| 05602  | COMPUTADORA                | PORTATIL LAPTOP, DE 15.40  | LENOVO  | G550              | 16,000.00 |
| 39834  | CLIMA                      | MINISPLIT 30,000 BTU 2.5 TONELADAS   | TRANE   | 2MCW0530G1000A    | 15,480.00 |
| 49136  | ENGARGOLADORA              | PARA ARILLO, PROVEEDOR OFIX S.A. DE C.V.   | GBC     | KOMBO 500         | 3,440.88  |
| 49483  | NO BREAK                   | CON REGULADOR 1600VA/900W DISPLAY LCD 8 TOMAS RESP 80 MIN. PROVEEDOR: RG SOLUCIONES CIBERNETICAS, S.A. DE C.V. RECURSO: FORTAMUN OBRA 565. FECHA DE ADQUISICION (D/M/A): 12/10/2015  | VICA    | S/M               | 3,105.01  |

H. AYUNTAMIENTO DE VERACRUZ, VER.  
RELACIÓN DE BIENES MUEBLES QUE COMPONEN EL PATRIMONIO  
CUENTA PÚBLICA 2023

| CÓDIGO | DESCRIPCIÓN DEL BIEN |   |          | VALOR EN LIBROS   |           |
|--------|----------------------|---|----------|-------------------|-----------|
| 51725  | BANCA                | ITALIANA ERGONOMICA 3 PLAZAS, PATA, PROVEEDOR:EQUIPOS DE OFICINA DE VERACRUZ S.A. DE C.V., FECHA DE ADQUISICION(D/M/A):21/05/2019   | S/M      | S/M               | 6,110.88  |
| 52127  | COMPUTADORA          | HP 280 G3 SFF, INTEL CORE I7-8700, 1TB HDD, 8GB RAM, DVDRW, WINDOWS 10 PRO, GARANTÍA 1 AÑO, WIFI AC + ANTIVIRUS 1 AÑO + 2TB CLOUD INCLUYE MONITOR LCD HP N223 54.6CM (21.5") FULL HD WLED-16:9-NEGRO-1920 X 1080 - 16,7 MILLONES DE COLORES-250CD/M2 TÍPICO -5MS GTG-HDMI-VGA. INCLUYE PAQUETE OFFICE 365 PERSONAL LICENCIA DE 1 AÑO, PROVEEDOR:COMERCIALIZADORA CUENCA SAN JUAN S.A. DE C.V.,FECHA DE ADQUISICION(D/M/A):09/12/2019  | HP       | HP 280 G3 SFF     | 25,477.15 |
| 52128  | COMPUTADORA          | HP 280 G3 SFF, INTEL CORE I7-8700, 1TB HDD, 8GB RAM, DVDRW, WINDOWS 10 PRO, GARANTÍA 1 AÑO, WIFI AC + ANTIVIRUS 1 AÑO + 2TB CLOUD INCLUYE MONITOR LCD HP N223 54.6CM (21.5") FULL HD WLED-16:9-NEGRO-1920 X 1080 - 16,7 MILLONES DE COLORES-250CD/M2 TÍPICO -5MS GTG-HDMI-VGA. INCLUYE PAQUETE OFFICE 365 PERSONAL LICENCIA DE 1 AÑO, PROVEEDOR:COMERCIALIZADORA CUENCA SAN JUAN S.A. DE C.V.,FECHA DE ADQUISICION(D/M/A):09/12/2019  | HP       | HP 280 G3 SFF     | 25,477.15 |
| 53230  | C.P.U.               | CPU DESKTOP DELL VOSTRO 3681 SFF INTEL CORE I5-10400, DISCO SERIE DE COMPUTADORA:1YYVQN3,PROVEEDOR:MOONTECH TECNOLOGIA Y SISTEMAS SA DE CV, FECHA DE ADQUISICION(D/M/A):05/09/2022  | DELL     | VOSTRO 3681       | 25,526.80 |
| 53368  | COMPUTADORA          | DE ESCRITORIO DESKTOP DELL VOSTRO 3681 SFF INTEL CORE I5-10400,DISCO DURO 1TB, RAM 8GB, WINDOWS 11 PRO CON MONITOR NO.SERIE 15KX6J3 ,DELL LED E1916HV, HD 18.5", RESOLUCION 1366X768 PANEL TN , PROVEEDOR:MOONTECH TECNOLOGIA Y SISTEMAS SA DE CV, FECHA DE ADQUISICION(D/M/A):15/11/2022   | DELL     | VOSTRO 3681       | 30,543.04 |
| 53635  | PROYECTOR            | PROYECTOR BENQ LW500,RESOLUCION 1280X800,WXGA,2000 LUMENES ANSI.DLP, PROVEEDOR:MOONTECH TECNOLOGIA Y SISTEMAS SA DE CV, FECHA DE ADQUISICION(D/M/A):20/02/2023  | BENQ     | S/M               | 19,347.54 |
| 53764  | DESTRUCTORA          | DESTRUCTORA CORTE CRUZADO MOMENTUM SX15-06 15 HJS,PROVEEDOR: OFIX, FECHA DE ADQUISICION(D/M/A):24/03/23   | MOMENTUM | S/M               | 7,990.00  |
| 53933  | ARCHIVERO            | ARCHIVERO VERTICAL DE 3 GAVETAS, MEDIDAS:47X70X1.02 MTS EN LAMINA CALIBRE 21, TAM.OFICIO/CARTA, COLOR NEGRO, PROVEEDOR:COMERCIALIZADORA DE NEGOCIOS DEL PUERTO, FECHA DE ADQUISICION(D/M/A):17/08/23  | S/M      | S/M               | 8,804.30  |
| 54083  | CLIMA                | CLIMA MINISPLIT DE 24000 BTU 220 V MARCA MIRAGE NO. DE SERIE DE EVAPORADORA:(H87) PIEZA ELF261H44042305144, NO. DE SERIE CONDENSADORA CLF261H44072301576, PROVEEDOR INTELESERVIS DEL GOLFO, FECHA DE ADQUISICION(D/M/A):07/11/23  | MIRAGE   | S/M               | 15,450.01 |
| 05102  | ESCRITORIO           | GCM 1.26 X 75 CM  | S/M      | S/M               | 6,229.20  |
| 05111  | IMPRESORA            | MULTIFUNSIONAL  | HP       | LASER JET         | 17,000.00 |
| 05186  | C.P.U.               | TORRE 40.4 (L), FECHA DE ACTUALIZACION (D/M/A):31/07/17   | HP       | S5310LA           | 15,500.00 |
| 05327  | C.P.U.               |   | HP       | SLIMLINE S 5310LA | 15,500.00 |
| 05395  | C.P.U.               |   | COMPAQ   | PCSG3613LA        | 10,606.81 |
| 05425  | ESCRITORIO           | GCM BASICO CON PEDESTAL, FECHA DE ACTUALIZACION (D/M/A):31/07/17  | S/M      | S/M               | 3,735.20  |
| 05474  | ESCRITORIO           | GCM BASICO CON PEDESTAL   | S/M      | S/M               | 3,735.20  |
| 05484  | TRITURADORA          | DE DOCUMENTOS, FECHA DE ACTUALIZACION (D/M/A):31/07/17  | GBC      | 950S              | 2,639.08  |
| 05629  | C.P.U.               |   | HP       | S/M               | 15,389.87 |
| 06728  | PEDESTAL             | GCM, C/2 CAJONES PARA ESCRITORIO  | S/M      | S/M               | 2,494.00  |
| 48493  | CLIMA                | TIPO MINISPLIT / 24,000 BTUS - 220V / PROVEEDOR: HECTOR RAFAEL LAGUNES SANTISTEBAN  | LG       | SP242CN           | 22,350.88 |
| 48808  | COMPUTADORA          | PC ALL-IN-ONE (OIA) AMD E1-2500 18" 4GB/500 / PROVEEDOR: OPERADORA DE COMPUTO, S.A. DE C.V.   | HP       | 205 G1            | 9,753.28  |
| 51569  | COMPUTADORA          | DESKTOP DELL VOSTRO 3470,PROCESADOR INTEL CORE I3-8100 8A GENERACION (4 NUCLEOS/6MB/4T/3.6GHZ/65W),MEMORIA RAM DE 4GB DDR4 2666MHZ (1X4GB),DISCO DURO DE 1TB (7200RPM) SATA,TARJETA DE VIDEO INTEGRADA INTEL HD, UNIDAD MULTIMEDIA DVD+-RW WINDOWS 10 PRO 64BIT MULTILENGUAJE,WIRELESS 1707+BLUETOOTH 4.0,TECLADO DELL USB KB216,MOUSE ÓPTICO DELL USB MS116,PUERTOS:USB 3.0(2). USB 2.0(4). HDMI(1), VGA(1), RJ-45, 3 STACK AUDIO JACKS QUE SOPORTA 5.1 DE SONIDO ENVOLVENTE,LECTOR DE TARJETAS 5 EN 1(SD,SDHC,SDXC,MMC,MMC+),INCLUYE MONITOR DELL E1916HV DE 18.5" NO.SERIE:JTYHKN2, PROVEEDOR:MCTREPO, S.A. DE C.V.,FECHA DE ADQUISICION(D/M/A):06/06/2019 | DELL     | VOSTRO 3470       | 17,318.08 |
| 05321  | ESCRITORIO           | GCM BASICO GRAPA 1.26 X 75 CMS  | S/M      | S/M               | 6,229.20  |
| 05333  | ARCHIVERO            | 3 CAJONES CON CERRADURA   | S/M      | S/M               | 5,342.96  |
| 05424  | CAMARA               | FOTOGRAFICA DIGITAL   | SONY     | S65               | 2,469.05  |
| 05444  | IMPRESORA            |   | HP       | LASERJETP2        | 12,173.91 |
| 05465  | CAMARA               | FOTOGRAFICA, DIGITAL  | SONY     | P92               | 2,469.05  |
| 05480  | COMPUTADORA          | PORTATIL LAPTOP, DE 15.40   | LENOVO   | G550              | 16,000.00 |
| 05515  | ARCHIVERO            | 3 CAJONES CON CERRADURA   | CRISA    | S/M               | 5,342.96  |
| 05533  | CLIMA                | MINISPLIT 12,000 BTUS, (QUEMADO POR INCENDIO DEL DÍA 09/10/2014)  | MIRAGE   | HI-WALL           | 10,440.00 |
| 05550  | CAMARA               | DIGITAL FOTOGRAFICA   | BENQ     | DC-C1030EC        | 2,499.99  |



H. AYUNTAMIENTO DE VERACRUZ, VER.  
RELACIÓN DE BIENES MUEBLES QUE COMPONEN EL PATRIMONIO  
CUENTA PÚBLICA 2023

| CÓDIGO | DESCRIPCIÓN DEL BIEN |  |         |                 | VALOR EN LIBROS |
|--------|----------------------|--|---------|-----------------|-----------------|
| 05555  | CAMARA               | FOTOGRAFICA, DIGITAL   | SONY    | S500            | 2,469.05        |
| 48805  | COMPUTADORA          | PC ALL-IN-ONE (OIA) AMD E1-2500 18" 4GB/500 / PROVEEDOR: OPERADORA DE COMPUTO, S.A. DE C.V.  | HP      | 205 G1          | 9,753.28        |
| 48809  | COMPUTADORA          | PC ALL-IN-ONE (OIA) AMD E1-2500 18" 4GB/500 / PROVEEDOR: OPERADORA DE COMPUTO, S.A. DE C.V.  | HP      | 205 G1          | 9,753.28        |
| 48810  | COMPUTADORA          | PC ALL-IN-ONE (OIA) AMD E1-2500 18" 4GB/500 / PROVEEDOR: OPERADORA DE COMPUTO, S.A. DE C.V.  | HP      | 205 G1          | 9,753.28        |
| 48811  | COMPUTADORA          | PC ALL-IN-ONE (OIA) AMD E1-2500 18" 4GB/500 / PROVEEDOR: OPERADORA DE COMPUTO, S.A. DE C.V.  | HP      | 205 G1          | 9,753.28        |
| 50951  | COMPUTADORA          | DE ESCRITORIO, INTEL CORE I37100 4GB, 1TB, MONITOR 18.5 ,SERIE:B9R6NG2,WIN 10 HOME, INCLUYE LICENCIA:PROGRAMA OFFICE HOGAR Y EMPRESAS 2016 1PC, PROVEEDOR:OFIX S.A. DE C.V. ,FECHA DE ADQUISICION(D/M/A):01/03/2018  | DELL    | INSPIRON 3268   | 16,939.00       |
| 51565  | COMPUTADORA          | DESKTOP DELL VOSTRO 3470,PROCESADOR INTEL CORE I3-8100 8A GENERACION (4 NUCLEOS/6MB/4T/3.6GHZ/65W),MEMORIA RAM DE 4GB DDR4 2666MHZ (1X4GB),DISCO DURO DE 1TB (7200RPM) SATA,TARJETA DE VIDEO INTEGRADA INTEL HD, UNIDAD MULTIMEDIA DVD+/-RW WINDOWS 10 PRO 64BIT MULTILENGUAJE,WIRELESS 1707+BLUETOOTH 4.0,TECLADO DELL USB KB216,MOUSE ÓPTICO DELL USB MS116.PUERTOS:USB 3.0(2). USB 2.0(4). HDMI(1), VGA(1), RJ-45, 3 STACK AUDIO JACKS QUE SOPORTA 5.1 DE SONIDO ENVOLVENTE,LECTOR DE TARJETAS 5 EN 1(SD,SDHC,SDXC,MMC,MMC+),INCLUYE MONITOR DELL E1916HV DE 18.5" NO.SERIE:3VXHKN2, PROVEEDOR:MCTREPO, S.A. DE C.V.,FECHA DE ADQUISICION(D/M/A):06/06/2019 | DELL    | VOSTRO 3470     | 17,318.08       |
| 51566  | COMPUTADORA          | DESKTOP DELL VOSTRO 3470,PROCESADOR INTEL CORE I3-8100 8A GENERACION (4 NUCLEOS/6MB/4T/3.6GHZ/65W),MEMORIA RAM DE 4GB DDR4 2666MHZ (1X4GB),DISCO DURO DE 1TB (7200RPM) SATA,TARJETA DE VIDEO INTEGRADA INTEL HD, UNIDAD MULTIMEDIA DVD+/-RW WINDOWS 10 PRO 64BIT MULTILENGUAJE,WIRELESS 1707+BLUETOOTH 4.0,TECLADO DELL USB KB216,MOUSE ÓPTICO DELL USB MS116.PUERTOS:USB 3.0(2). USB 2.0(4). HDMI(1), VGA(1), RJ-45, 3 STACK AUDIO JACKS QUE SOPORTA 5.1 DE SONIDO ENVOLVENTE,LECTOR DE TARJETAS 5 EN 1(SD,SDHC,SDXC,MMC,MMC+),INCLUYE MONITOR DELL E1916HV DE 18.5" NO.SERIE:3TYHKN2, PROVEEDOR:MCTREPO, S.A. DE C.V.,FECHA DE ADQUISICION(D/M/A):06/06/2019 | DELL    | VOSTRO 3470     | 17,318.08       |
| 51567  | COMPUTADORA          | DESKTOP DELL VOSTRO 3470,PROCESADOR INTEL CORE I3-8100 8A GENERACION (4 NUCLEOS/6MB/4T/3.6GHZ/65W),MEMORIA RAM DE 4GB DDR4 2666MHZ (1X4GB),DISCO DURO DE 1TB (7200RPM) SATA,TARJETA DE VIDEO INTEGRADA INTEL HD, UNIDAD MULTIMEDIA DVD+/-RW WINDOWS 10 PRO 64BIT MULTILENGUAJE,WIRELESS 1707+BLUETOOTH 4.0,TECLADO DELL USB KB216,MOUSE ÓPTICO DELL USB MS116.PUERTOS:USB 3.0(2). USB 2.0(4). HDMI(1), VGA(1), RJ-45, 3 STACK AUDIO JACKS QUE SOPORTA 5.1 DE SONIDO ENVOLVENTE,LECTOR DE TARJETAS 5 EN 1(SD,SDHC,SDXC,MMC,MMC+),INCLUYE MONITOR DELL E1916HV DE 18.5" NO.SERIE:4PWD4R2, PROVEEDOR:MCTREPO, S.A. DE C.V.,FECHA DE ADQUISICION(D/M/A):06/06/2019 | DELL    | VOSTRO 3470     | 17,318.08       |
| 51926  | CLIMA                | TIPO MINISPLIT , 18,000 BTU 220V, PROVEEDOR:INSUMOS Y SUMINISTROS REUS S.A. DE C.V., FECHA DE ADQUISICION(D/M/A):19/09/2019  | GREE    | GWC18QD-D3NNB4A | 10,012.02       |
| 03588  | CLIMA                | MINI-SPLIT, VALOR ORIGINAL: \$1.00, COMPLEMENTO: \$ 4298.00, VALOR ACTUAL: \$ 4,299.00   | MIRAGE  | S/M             | 4,299.00        |
| 05195  | C.P.U.               |  | DELL    | DIMENSIONC      | 10,369.55       |
| 05314  | C.P.U.               |  | COMPAQ  | PCSG3613A       | 10,606.81       |
| 05318  | ARCHIVERO            | 3 CAJONES CON CERRADURA  | S/M     | S/M             | 5,342.96        |
| 05334  | ARCHIVERO            | 3 CAJONES CON CERRADURA  | S/M     | S/M             | 5,342.96        |
| 05405  | ESCRITORIO           | SECRETARIAL DE 1.26 X 75   | S/M     | S/M             | 6,229.20        |
| 05442  | ESCRITORIO           | SECRETARIAL S/CAJONES  | S/M     | S/M             | 2,890.63        |
| 05586  | CREENZA              | CON 4 CAJONES Y 2 PUERTAS  | S/M     | S/M             | 4,000.00        |
| 48806  | COMPUTADORA          | PC ALL-IN-ONE (OIA) AMD E1-2500 18" 4GB/500 / PROVEEDOR: OPERADORA DE COMPUTO, S.A. DE C.V.  | HP      | 205 G1          | 9,753.28        |
| 48812  | COMPUTADORA          | PC ALL-IN-ONE (OIA) AMD E1-2500 18" 4GB/500 / PROVEEDOR: OPERADORA DE COMPUTO, S.A. DE C.V.  | HP      | 205 G1          | 9,753.28        |
| 48813  | COMPUTADORA          | PC ALL-IN-ONE (OIA) AMD E1-2500 18" 4GB/500 / PROVEEDOR: OPERADORA DE COMPUTO, S.A. DE C.V.  | HP      | 205 G1          | 9,753.28        |
| 48814  | COMPUTADORA          | PC ALL-IN-ONE (OIA) AMD E1-2500 18" 4GB/500 / PROVEEDOR: OPERADORA DE COMPUTO, S.A. DE C.V.  | HP      | 205 G1          | 9,753.28        |
| 51726  | BANCA                | ITALIANA ERGONOMICA 3 PLAZAS, PATA, PROVEEDOR:EQUIPOS DE OFICINA DE VERACRUZ S.A. DE C.V., FECHA DE ADQUISICION(D/M/A):21/05/2019  | S/M     | S/M             | 6,110.88        |
| 53200  | CLIMA                | MINISPLIT DE 24000 BTU A 220 VOLTS MARCA MIDEA, CONDENSADORA SERIE:341F289480222170120362, EVAPORADORA SERIE:341F2894801221170130289, PROVEEDOR: MAKSA INDUSTRIAL, S.A. DE C.V., FECHA DE ADQUISICION(D/M/A):31/08/2022  | MIDEA   | S/M             | 13,131.20       |
| 03935  | CAMARA               | FOTOGRAFICA DIGITAL 16 MP, ZOOM OPTICO:5X, PANTALLA LCD:2.7", MEM.INT.70MB, (REPOSICION DE CAMARA MARCA SONY CYBERSHOT COLOR PLATA EXTRAVIADA DESDE EL AÑO 2011.FUNDAMENTO LEGAL:ARTICULO.93 DE LA LEY DE ADQUISICIONES, ARRENDAMIENTOS, ADMINISTRACIÓN Y ENAJENACIÓN DE BIENES MUEBLES DEL ESTADO DE VERACRUZ DE IGNACIO DE LA LLAVE.)  | SAMSUNG | ST77            | 2,469.05        |
| 05150  | IMPRESORA            |  | DELL    | S/M             | 5,988.05        |
| 05565  | ESCRITORIO           | EJECUTIVO EN ESCUADRA, VALOR ORIGINAL: \$ 1.00, COMPLEMENTO: \$ 2,999.00, VALOR ACTUAL: \$ 3,000.00  | S/M     | S/M             | 3,000.00        |
| 05567  | ARCHIVERO            | 3 CAJONES  | S/M     | S/M             | 2,576.72        |
| 05569  | CLIMA                | MINISPLIT  | MIRAGE  | S/M             | 20,367.75       |

H. AYUNTAMIENTO DE VERACRUZ, VER.  
RELACIÓN DE BIENES MUEBLES QUE COMPONEN EL PATRIMONIO  
CUENTA PÚBLICA 2023

| CÓDIGO | DESCRIPCIÓN DEL BIEN |  |         | VALOR EN LIBROS     |           |
|--------|----------------------|--|---------|---------------------|-----------|
| 05574  | C.P.U.               |  | HP      | SLIMLINE S          | 15,500.00 |
| 05595  | CAMARA               | DE VIDEO   | SONY    | HANDYCAM            | 4,869.56  |
| 05599  | ESCANER              |  | FUJITSU | S/M                 | 19,099.80 |
| 05603  | C.P.U.               |  | HP      | SLIMLINE S          | 15,500.00 |
| 05617  | C.P.U.               |  | HP      | SLIMLINE S          | 15,500.00 |
| 05644  | IMPRESORA            | IMPRESORA,FAX,COPIADORA  | HP      | S/M                 | 17,000.00 |
| 05645  | CLIMA                | MINISPLIT  | TRANE   | S/M                 | 11,515.00 |
| 05649  | ENGARGOLADORA        |  | GBC     | WB-460              | 2,999.99  |
| 05653  | ESCANER              |  | HP      | SCANJET 55          | 6,999.99  |
| 05668  | C.P.U.               |  | HP      | SLIMLINE S          | 15,500.00 |
| 09211  | COMPUTADORA          | PORTATIL, LAPTOP   | HP      | 550                 | 12,999.99 |
| 31847  | CLIMA                | MINISPLIT 24 000 BTU   | TRANE   | 2MCW0524G1000A<br>A | 10,639.99 |
| 49462  | COMPUTADORA          | THINKCENTRE M93P PROC I7-4790 MEM 8GB DD 1TB DVDRW WIN 7/8.1 PRO MONITOR 19.5" 3YW. INCLUYE LICENCIA MICROSOFT OFFICE STD 2016 OLP NL GOV Y KASPERSKY TOTAL SECURITY FOR BUSINESS 3 AÑOS GOBIERNO. PROVEEDOR: RG SOLUCIONES CIBERNETICAS, S.A. DE C.V. RECURSO:FORTAMUN OBRA 565, FECHA DE ADQUISICION (D/M/A):12/10/2015  | LENOVO  | S/M                 | 26,355.01 |
| 51568  | COMPUTADORA          | DESKTOP DELL VOSTRO 3470,PROCESADOR INTEL CORE I3-8100 8A GENERACION (4 NUCLEOS/6MB/4T/3.6GHZ/65W),MEMORIA RAM DE 4GB DDR4 2666MHZ (1X4GB),DISCO DURO DE 1TB (7200RPM) SATA,TARJETA DE VIDEO INTEGRADA INTEL HD, UNIDAD MULTIMEDIA DVD+/-RW WINDOWS 10 PRO 64BIT MULTILENGUAJE,WIRELESS 1707+BLUETOOTH 4.0,TECLADO DELL USB KB216,MOUSE ÓPTICO DELL USB MS116.PUERTOS:USB 3.0(2). USB 2.0(4). HDMI(1), VGA(1), RJ-45, 3 STACK AUDIO JACKS QUE SOPORTA 5.1 DE SONIDO ENVOLVENTE,LECTOR DE TARJETAS 5 EN 1(SD,SDHC,SDXC,MMC,MMC+),INCLUYE MONITOR DELL E1916HV DE 18.5" NO.SERIE:BZF8KN2, PROVEEDOR:MCTREPO, S.A. DE C.V.,FECHA DE ADQUISICION(D/M/A):06/06/2019 | DELL    | VOSTRO 3470         | 17,318.08 |
| 31757  | ESCRITORIO           | 2 CAJONES  | S/M     | S/M                 | 5,097.04  |
| 32399  | IMPRESORA            | MULTIFUNCIONAL   | HP      | M1212NF             | 5,748.78  |
| 32503  | COMPUTADORA          | ALL IN ONE (MONITOR/C.P.U,TECLADO Y MOUSE 32504)   | HP      | PRO 1005            | 17,453.36 |
| 50915  | COMPUTADORA          | DE ESCRITORIO, INTEL CORE I37100 4GB, 1TB, MONITOR 18.5 WIN 10 HOME, INCLUYE LICENCIA:PROGRAMA OFFICE HOGAR Y EMPRESAS 2016 1PC, PROVEEDOR:OFIX S.A. DE C.V. ,FECHA DE ADQUISICION(D/M/A):01/03/2018   | DELL    | INSPIRON 3268       | 16,939.00 |
| 50916  | COMPUTADORA          | DE ESCRITORIO, INTEL CORE I37100 4GB, 1TB, MONITOR 18.5 ,SERIE:BD5DNG2,WIN 10 HOME, INCLUYE LICENCIA:PROGRAMA OFFICE HOGAR Y EMPRESAS 2016 1PC, PROVEEDOR:OFIX S.A. DE C.V. ,FECHA DE ADQUISICION(D/M/A):01/03/2018  | DELL    | INSPIRON 3268       | 16,939.00 |
| 51107  | COMPUTADORA          | ESCRITORIO ASPIRE AXC730MO11 CELERON J3355, 4GB, 500GB, MONITOR DELL SERIE:CN-OHN22V-FCC00-7AV-AK7B-A04 ,18.5 WIN 10, PROVEEDOR:OFIX S.A. DE C.V., FECHA DE ADQUISICION(D/M/A):03/08/2018  | ACER    | S/M                 | 6,990.00  |
| 51140  | COMPUTADORA          | ASPIRE GX-785-ML11 SISTEMA OPERATIVO:WINDOWS 10 HOME 64 BIT PROCESADOR:7MA GENERACION INTEL CORE I5, PROCESADOR 7400 GRAFICOS:NVIDIA GEFORCE GTX X 1050, 2GB MEMORIA RAM:8GB DISCO DURO 1TB, INCLUYE MONITOR 22" MOD.KG221Q, PROVEEDOR:MCTREPO,S.A. DE C.V., FECHA DE ADQUISICION(D/M/A):11/09/2018  | ACER    | ASPIRE GX785        | 20,769.80 |
| 51348  | DISCO                | SSD EXTERNO PORTATIL 1 TB WD USB, PROVEEDOR:OPERADORA DE COMPUTO, S.A. DE C.V., FECHA DE ADQUISICION(D/M/A):06/09/2018   | WD      | S/M                 | 9,594.36  |
| 52178  | COMPUTADORA          | COMPUTADORA DE ESCRITORIO, PROCESADOR INTEL CORE I3-9100,MEMORIA 4GB RAM,DISCO 1TB HDD,SISTEMA OPERATIVO WINDOWS 10 PRO 64-BIT INTEL UHD GRAPHICS 630,LAN INALAMBRICA, BLUETOOTH, MONITOR DELL E1916HV 18.5" SERIE 3LF8RX2, ,PROVEEDOR:XALPUE S.A. DE C.V., FECHA DE ADQUISICION(D/M/A):20/04/2020   | DELL    | VOSTRO 3000 3471    | 17,165.68 |
| 53480  | ARCHIVERO            | VERTICAL DE 3 GAVETAS, MEDIDAS 47X70X1.02MTS EN LAMINA CALIBRE 21, TAM OFICIO/CARTA, COLOR NEGRO, , PROVEEDOR:COMERCIALIZADORA DE NEGOCIOS DEL PUERTO SA DE CV, FECHA DE ADQUISICION(D/M/A):16/11/2022   | S/M     | S/M                 | 8,647.80  |
| 53481  | ESCRITORIO           | ESCRITORIO SECRETARIAL METALICO DE 1.20X.75X.75 MTS CON CAJON PAPELERO Y ARCHIVO , PROVEEDOR:COMERCIALIZADORA DE NEGOCIOS DEL PUERTO SA DE CV, FECHA DE ADQUISICION(D/M/A):16/11/2022  | S/M     | S/M                 | 7,723.28  |
| 53482  | ESCRITORIO           | ESCRITORIO SECRETARIAL METALICO DE 1.20X.75X.75 MTS CON CAJON PAPELERO Y ARCHIVO , PROVEEDOR:COMERCIALIZADORA DE NEGOCIOS DEL PUERTO SA DE CV, FECHA DE ADQUISICION(D/M/A):16/11/2022  | S/M     | S/M                 | 7,723.28  |
| 53558  | ESCRITORIO           | ESCRITORIO SECRETARIAL METALICO DE 1.20X.75X.75MTS CON CAJON PAPELERO Y ARCHIVO, PROVEEDOR: COMERCIALIZADORA DE NEGOCIOS DEL PUERTO S.A DE C.V.,FECHA DE ADQUISICION(D/M/A):26/12/2022   | S/M     | S/M                 | 7,723.28  |

H. AYUNTAMIENTO DE VERACRUZ, VER.  
RELACIÓN DE BIENES MUEBLES QUE COMPONEN EL PATRIMONIO  
CUENTA PÚBLICA 2023

| CÓDIGO | DESCRIPCIÓN DEL BIEN |  |           | VALOR EN LIBROS  |           |
|--------|----------------------|--|-----------|------------------|-----------|
| 53919  | CLIMA                | CLIMA MINISPLIT DE 12000 BTU 220 V MARCA MIRAGE NO. SERIE EVAPORADORA:ELF121T7032301420, NO. DE SERIE CONDENSADORA:CLF121T7032301629, PROVEEDOR:INTELESERVIS DEL GOLFO, FECHA DE ADQUISICION(D/M/A):17/08/2023   | MIRAGE    | S/M              | 7,280.00  |
| 01180  | ESCRITORIO           | SECRETARIAL  | S/M       | S/M              | 2,674.90  |
| 03013  | SILLA                | BASE TRINEO CON BRAZOS   | S/M       | S/M              | 3,732.88  |
| 03765  | CREDENZA             | CON 2 CAJONES Y 4 PUERTAS INCLUYE ARCHIVERO FOLIO (03764)  | S/M       | S/M              | 3,201.00  |
| 04578  | CLIMA                | MINISPLIT 24,000 BTU   | TRANE     | S/M              | 10,639.99 |
| 06616  | ARCHIVERO            | CON 3 GAVETAS, FECHA DE ACTUALIZACION (D/M/A):02/03/17   | PM STEELE | S/M              | 2,688.77  |
| 06634  | C.P.U.               | , FECHA DE ACTUALIZACION (D/M/A):02/03/17  | HP        | S/M              | 9,999.25  |
| 07025  | ESCRITORIO           | SECRETARIAL EN L   | S/M       | S/M              | 7,850.00  |
| 07433  | C.P.U.               |  | HP        | S/M              | 4,500.00  |
| 07498  | C.P.U.               |  | HP        | S/M              | 4,500.00  |
| 39831  | CLIMA                | MINI SPLIT 2 TONS. 24000 BTU   | TRANE     | EV. 2MCW05       | 10,639.99 |
| 48103  | ESCRITORIO           | SECRETARIAL SIN CAJONES, FECHA DE ACTUALIZACION (D/M/A):19/04/17   | S/M       | S/M              | 3,000.00  |
| 48860  | C.P.U.               | PC 6005 MT 2GB/320GB /INCLUYE TECLADO MOD.KB-0316 S/N:BAUDU0JVBYH209,MOUSE S/N:FATSQC0C5BYLQY1 PROVEEDOR: OPERADORA DE COMPUTO, S.A. DE C.V.   | HP        | ATNII X2B24      | 14,619.39 |
| 48865  | MONITOR              | 18.5" LED CON CAMARA / PROVEEDOR: OPERADORA DE COMPUTO S.A. DE C.V.  | HP        | LV1911           | 3,153.45  |
| 49457  | NO BREAK             | CON REGULADOR 1600VA/900W DISPLAY LCD 8 TOMAS RESP 80 MIN. PROVEEDOR: RG SOLUCIONES CIBERNETICAS, S.A. DE C.V. RECURSO: FORTAMUN OBRA 565. FECHA DE ADQUISICION (D/M/A): 12/10/2015  | VICA      | S/M              | 3,105.01  |
| 49466  | COMPUTADORA          | THINKCENTRE M93P PROC I7-4790 MEM 8GB DD 1TB DVDRW WIN 7/8.1 PRO MONITOR 19.5" 3YW. INCLUYE LICENCIA MICROSOFT OFFICE STD 2016 OLP NL GOV Y KASPERSKY TOTAL SECURITY FOR BUSINESS 3 AÑOS GOBIERNO. PROVEEDOR: RG SOLUCIONES CIBERNETICAS, S.A. DE C.V. RECURSO:FORTAMUN OBRA 565, FECHA DE ADQUISICION (D/M/A):12/10/2015  | LENOVO    | S/M              | 26,355.01 |
| 49473  | COMPUTADORA          | THINKCENTRE M93P PROC I7-4790 MEM 8GB DD 1TB DVDRW WIN 7/8.1 PRO MONITOR 19.5" 3YW. INCLUYE LICENCIA MICROSOFT OFFICE STD 2016 OLP NL GOV Y KASPERSKY TOTAL SECURITY FOR BUSINESS 3 AÑOS GOBIERNO. PROVEEDOR: RG SOLUCIONES CIBERNETICAS, S.A. DE C.V. RECURSO:FORTAMUN OBRA 565, FECHA DE ADQUISICION (D/M/A):12/10/2015  | LENOVO    | S/M              | 26,355.01 |
| 49480  | NO BREAK             | CON REGULADOR 1600VA/900W DISPLAY LCD 8 TOMAS RESP 80 MIN. PROVEEDOR: RG SOLUCIONES CIBERNETICAS, S.A. DE C.V. RECURSO: FORTAMUN OBRA 565. FECHA DE ADQUISICION (D/M/A): 12/10/2015  | VICA      | S/M              | 3,105.01  |
| 50335  | CLIMA                | AIRE ACONDICIONADO TIPO MINI-SPLIT,CAPACIDAD DE 12,000 BTUS 220V, SERIE CONDENSADOR:602TAFZCC843, PROVEEDOR:HECTOR RAFAEL LAGUNES SANTISTEBAN, RECURSO:FEDERAL, FECHA DE ADQUISICION(D/M/A):22/08/2016   | LG        | SP122CN          | 7,810.00  |
| 50753  | CLIMA                | TIPO MINI-SPLIT, CAPACIDAD DE 12,000 BTUS, 220V, SERIE DEL CONDENSADOR:602TADRCC810, PROVEEDOR:HECTOR RAFAEL LAGUNES SANTISTEBAN, FECHA DE ADQUISICION(D/M/A):02/05/2017,RECURSO:FEDERAL FORTAMUN  | LG        | SP122CN          | 7,810.00  |
| 50910  | COMPUTADORA          | DE ESCRITORIO, INTEL CORE I37100 4GB, 1TB, MONITOR 18.5, SERIE:2QQ6NG2, WIN 10 HOME, INCLUYE LICENCIA:PROGRAMA OFFICE HOGAR Y EMPRESAS 2016 1PC, PROVEEDOR:OFIX S.A. DE C.V. ,FECHA DE ADQUISICION(D/M/A):01/03/2018   | DELL      | INSPIRON 3268    | 16,939.00 |
| 51637  | CLIMA                | 24,000 BTU 220V, CONDENSADORA:3C4698W004900, MVER-033-19-CM-01, PROVEEDOR:INSUMOS Y SUMINISTROS REUS S.A. DE C.V., FECHA DE ADQUISICION(D/M/A):19/03/2019  | GREE      | S/M              | 12,809.16 |
| 51824  | COMPUTADORA          | DESKTOP DELL VOSTRO 3470,PROCESADOR INTEL CORE I3-8100 8A GENERACION (4 NUCLEOS/6MB/4T/3.6GHZ/65W),MEMORIA RAM DE 4GB DDR4 2666MHZ (1X4GB),DISCO DURO DE 1TB (7200RPM) SATA,TARJETA DE VIDEO INTEGRADA INTEL HD, UNIDAD MULTIMEDIA DVD+-RW WINDOWS 10 PRO 64BIT MULTILENGUAJE,WIRELESS 1707+BLUETOOTH 4.0,TECLADO DELL USB KB216,MOUSE ÓPTICO DELL USB MS116.PUERTOS:USB 3.0(2). USB 2.0(4). HDMI(1), VGA(1), RJ-45, 3-STACK AUDIO JACKS QUE SOPORTA 5.1 DE SONIDO ENVOLVENTE,LECTOR DE TARJETAS 5 EN 1(SD.SDHC.SDXC.MMC.MMC+),INCLUYE MONITOR DELL E1916HV DE 18.5" NO.SERIE: 9YYK8V2, PROVEEDOR:MCTREPO, S.A. DE C.V.,FECHA DE ADQUISICION(D/M/A):22/07/2019 | DELL      | VOSTRO 3470      | 17,318.10 |
| 52182  | COMPUTADORA          | COMPUTADORA DE ESCRITORIO, PROCESADOR INTEL CORE I3-9100,MEMORIA 4GB RAM,DISCO 1TB HDD,SISTEMA OPERATIVO WINDOWS 10 PRO 64-BIT INTEL UHD GRAPHICS 630,LAN INALAMBRICA, BLUETOOTH, MONITOR DELL E1916HV 18.5" SERIE 399NCX2, ,PROVEEDOR:XALPUE S.A. DE C.V., FECHA DE ADQUISICION(D/M/A):20/04/2020   | DELL      | VOSTRO 3000 3471 | 17,165.68 |
| 52183  | COMPUTADORA          | COMPUTADORA DE ESCRITORIO, PROCESADOR INTEL CORE I3-9100,MEMORIA 4GB RAM,DISCO 1TB HDD,SISTEMA OPERATIVO WINDOWS 10 PRO 64-BIT INTEL UHD GRAPHICS 630,LAN INALAMBRICA, BLUETOOTH, MONITOR DELL E1916HV 18.5" SERIE 7B9NCX2, ,PROVEEDOR:XALPUE S.A. DE C.V., FECHA DE ADQUISICION(D/M/A):20/04/2020   | DELL      | VOSTRO 3000 3471 | 17,165.68 |

H. AYUNTAMIENTO DE VERACRUZ, VER.  
RELACION DE BIENES MUEBLES QUE COMPONEN EL PATRIMONIO  
CUENTA PÚBLICA 2023

| CÓDIGO | DESCRIPCIÓN DEL BIEN |   |        |                  | VALOR EN LIBROS |
|--------|----------------------|---|--------|------------------|-----------------|
| 52184  | COMPUTADORA          | COMPUTADORA DE ESCRITORIO, PROCESADOR INTEL CORE I3-9100, MEMORIA 4GB RAM, DISCO 1TB HDD, SISTEMA OPERATIVO WINDOWS 10 PRO 64-BIT INTEL UHD GRAPHICS 630, LAN INALAMBRICA, BLUETOOTH, MONITOR DELL E1916HV 18.5" SERIE 3MFRX2, , PROVEEDOR: XALPUE S.A. DE C.V., FECHA DE ADQUISICION(D/M/A):20/04/2020   | DELL   | VOSTRO 3000 3471 | 17,165.68       |
| 52185  | COMPUTADORA          | COMPUTADORA DE ESCRITORIO, PROCESADOR INTEL CORE I3-9100, MEMORIA 4GB RAM, DISCO 1TB HDD, SISTEMA OPERATIVO WINDOWS 10 PRO 64-BIT INTEL UHD GRAPHICS 630, LAN INALAMBRICA, BLUETOOTH, MONITOR DELL E1916HV 18.5" SERIE 848RX2, , PROVEEDOR: XALPUE S.A. DE C.V., FECHA DE ADQUISICION(D/M/A):20/04/2020   | DELL   | VOSTRO 3000 3471 | 17,165.68       |
| 52565  | CLIMA                | MINISPLIT S/F 12 MIL BTU 1100 R410 S/F CON NO. DE SERIE CONDENSADOR:3C4811W000598, EVAPORADOR:3C4800W007988, PROVEEDOR: INSUMOS Y SUMINISTROS REUS S.A. DE C.V., FECHA DE ADQUISICION(D/M/A):30/07/2021   | GREE   | S/M              | 8,538.75        |
| 52566  | CLIMA                | MINISPLIT S/F 18 MIL BTU 220 R410GWC CON NO. DE SERIE CONDENSADOR:3C4651W003283, EVAPORADOR:3C4641W003114, PROVEEDOR: INSUMOS Y SUMINISTROS REUS S.A. DE C.V., FECHA DE ADQUISICION(D/M/A):30/07/2021   | GREE   | S/M              | 13,540.10       |
| 53371  | COMPUTADORA          | DE ESCRITORIO DESKTOP DELL VOSTRO 3681 SFF INTEL CORE I5-10400, DISCO DURO 1TB, RAM 8GB, WINDOWS 11 PRO CON MONITOR NO. SERIE D8F5MJ3 ,DELL LED E1916HV, HD 18.5", RESOLUCION 1366X768 PANEL TN , PROVEEDOR: MOONTECH TECNOLOGIA Y SISTEMAS SA DE CV, FECHA DE ADQUISICION(D/M/A):15/11/2022              | DELL   | VOSTRO 3681      | 30,543.04       |
| 53372  | COMPUTADORA          | DE ESCRITORIO DESKTOP DELL VOSTRO 3681 SFF INTEL CORE I5-10400, DISCO DURO 1TB, RAM 8GB, WINDOWS 11 PRO CON MONITOR NO. SERIE DJC3MJ3 ,DELL LED E1916HV, HD 18.5", RESOLUCION 1366X768 PANEL TN , PROVEEDOR: MOONTECH TECNOLOGIA Y SISTEMAS SA DE CV, FECHA DE ADQUISICION(D/M/A):15/11/2022              | DELL   | VOSTRO 3681      | 30,543.05       |
| 53828  | COMPUTADORA          | COMPUTADORA DE ESCRITORIO DELL VOSTRO DESKTOP 3710, INTEL CORE, I5-12400, 8GB, 512GB, WINDOWS 10 PRO CON MONITOR DELL 210-AUND, 18.5 PULGADAS, 1366X768 PÍXELES, NUMERO DE SERIE CPU 39C3 ST3, SERIE DEL MONITOR 472F WQ3, PROVEEDOR MOONTECH TECNOLOGIA Y SISTEMAS, FECHA DE ADQUISICION(D/M/A):29/05/23 | DELL   | 3710             | 34,023.04       |
| 53852  | CLIMA                | CLIMA MINISPLIT 12000BTU220V INVERTER MARCA MIRAGE NO. SERIE DE EVAPORADORA EMF121V7042208316, NO. SERIE CONDENSADORA CMF121V7042208582, PROVEEDOR: INTELSERVIS DEL GOLFO, FECHA DE ADQUISICION(D/M/A):26/07/2023   | MIRAGE | S/M              | 12,004.00       |
| 54018  | ARCHIVERO            | ARCHIVERO VERTICAL DE 3 GAVETAS, MEDIDAS: 47X70X1.02 MTS EN LAMINA CALIBRE 21, TAM. OFICIO/CARTA, COLOR NEGRO, PROVEEDOR: COMERCIALIZADORA DE NEGOCIOS DEL PUERTO, FECHA DE ADQUISICION(D/M/A):08/11/2023   | S/M    | S/M              | 8,804.29        |
| 54019  | ARCHIVERO            | ARCHIVERO VERTICAL DE 3 GAVETAS, MEDIDAS: 47X70X1.02 MTS EN LAMINA CALIBRE 21, TAM. OFICIO/CARTA, COLOR NEGRO, PROVEEDOR: COMERCIALIZADORA DE NEGOCIOS DEL PUERTO, FECHA DE ADQUISICION(D/M/A):08/11/2023   | S/M    | S/M              | 8,804.29        |
| 54020  | ARCHIVERO            | ARCHIVERO VERTICAL DE 3 GAVETAS, MEDIDAS: 47X70X1.02 MTS EN LAMINA CALIBRE 21, TAM. OFICIO/CARTA, COLOR NEGRO, PROVEEDOR: COMERCIALIZADORA DE NEGOCIOS DEL PUERTO, FECHA DE ADQUISICION(D/M/A):08/11/2023   | S/M    | S/M              | 8,804.31        |
| 54021  | ARCHIVERO            | ARCHIVERO VERTICAL DE 3 GAVETAS, MEDIDAS: 47X70X1.02 MTS EN LAMINA CALIBRE 21, TAM. OFICIO/CARTA, COLOR NEGRO, PROVEEDOR: COMERCIALIZADORA DE NEGOCIOS DEL PUERTO, FECHA DE ADQUISICION(D/M/A):03/11/2023   | S/M    | S/M              | 8,804.29        |
| 54022  | ARCHIVERO            | ARCHIVERO VERTICAL DE 3 GAVETAS, MEDIDAS: 47X70X1.02 MTS EN LAMINA CALIBRE 21, TAM. OFICIO/CARTA, COLOR NEGRO, PROVEEDOR: COMERCIALIZADORA DE NEGOCIOS DEL PUERTO, FECHA DE ADQUISICION(D/M/A):03/11/2023   | S/M    | S/M              | 8,804.30        |
| 54134  | CLIMA                | MINISPLIT DE 12000 BTU 220 V MARCA MIRAGE NO. DE SERIE DE EVAPORADORA:(H87) PIEZA ELF121T7112208651, NO. DE SERIE CONDENSADORA CLF121T7062300982, PROVEEDOR: INTELESERVIS DEL GOLFO, FECHA DE ADQUISICION(D/M/A):08/12/23   | MIRAGE | S/M              | 7,280.00        |
| 53115  | CLIMA                | MINISPLIT 24,000 BTU 220V MCA. DAIKIN, CONDENSADOR 3C46900011819 , EVAPORADORA 3C97100001685, PROVEEDOR: FERNANDO REQUEJO, S.A. DE C.V., FECHA DE ADQUISICION(D/M/A):29/06/2022   | DAIKIN | S/M              | 13,938.00       |
| 53116  | CLIMA                | MINISPLIT 24,000 BTU 220V MCA. DAIKIN, CONDENSADOR 3C46900004370 , EVAPORADORA 3C97100001581, PROVEEDOR: FERNANDO REQUEJO, S.A. DE C.V., FECHA DE ADQUISICION(D/M/A):29/06/2022   | DAIKIN | S/M              | 13,938.00       |
| 53117  | CLIMA                | MINISPLIT 24,000 BTU 220V MCA. DAIKIN, CONDENSADOR 3C46900004378 , EVAPORADORA 3C97100001697, PROVEEDOR: FERNANDO REQUEJO, S.A. DE C.V., FECHA DE ADQUISICION(D/M/A):29/06/2022   | DAIKIN | S/M              | 13,938.01       |
| 53576  | ARCHIVERO            | VERTICAL DE 3 GAVETAS, MEDIDAS : 47X70X1.02 MTS EN LAMINA CALIBRE 21, TAM. OFICIO/CARTA, COLOR NEGRO, PROVEEDOR: COMERCIALIZADORA DE NEGOCIOS DEL PUERTO S.A. DE C.V., FECHA DE ADQUISICION(D/M/A):26/12/2022   | S/M    | S/M              | 8,647.80        |
| 07019  | C.P.U.               |   | HP     | S/M              | 12,650.00       |

H. AYUNTAMIENTO DE VERACRUZ, VER.  
RELACIÓN DE BIENES MUEBLES QUE COMPONEN EL PATRIMONIO  
CUENTA PÚBLICA 2023

| CÓDIGO | DESCRIPCIÓN DEL BIEN |  |        | VALOR EN LIBROS |           |
|--------|----------------------|--|--------|-----------------|-----------|
| 07660  | LIBRERO              |  | S/M    | S/M             | 4,328.50  |
| 07673  | ESCRITORIO           | CON 3 CAJONES  | S/M    | S/M             | 2,500.00  |
| 07694  | ENGARGOLADORA        |  | GBC    | 222-KMN         | 2,643.62  |
| 07743  | SILLÓN               | RECIBIDOR FIJO S/BRAZOS  | S/M    | S/M             | 6,737.40  |
| 10739  | C.P.U.               |  | HP     | S/M             | 15,389.97 |
| 51096  | CLIMA                | N¿ERO DE SERIE DEL CONDENSADOR:3B94870006871, CAPACIDAD:24,000 BTUS, PROVEEDOR:JOSE CARLOS PINEDA LOPEZ, FECHA DE ADQUISICION(D/M/A):06/08/2018  | GREE   | S/M             | 9,690.00  |
| 51628  | CLIMA                | 12,000 BTU 220V, CONDENSADORA:3C4838W028502, MVER-033-19-CM-01, PROVEEDOR:INSUMOS Y SUMINISTROS REUS S.A. DE C.V., FECHA DE ADQUISICION(D/M/A):19/03/2019  | GREE   | S/M             | 6,912.88  |
| 53721  | ARCHIVERO            | ARCHIVERO VERTICAL DE 3 GAVETAS, MEDIDAS:47X70X1.02 MTS EN LAMINA CALIBRE 21, TAM. OFICIO/CARTA, COLOR NEGRO, PROVEEDOR:COMERCIALIZADORA DE NEGOCIOS DEL PUERTO, FECHA DE ADQUISICION(D/M/A):09/05/23  | S/M    | S/M             | 8,804.29  |
| 53722  | ARCHIVERO            | ARCHIVERO VERTICAL DE 3 GAVETAS, MEDIDAS:47X70X1.02 MTS EN LAMINA CALIBRE 21, TAM. OFICIO/CARTA, COLOR NEGRO, PROVEEDOR:COMERCIALIZADORA DE NEGOCIOS DEL PUERTO, FECHA DE ADQUISICION(D/M/A):09/05/23  | S/M    | S/M             | 8,804.29  |
| 53724  | ARCHIVERO            | ARCHIVERO VERTICAL DE 3 GAVETAS, MEDIDAS:47X70X1.02 MTS EN LAMINA CALIBRE 21, TAM. OFICIO/CARTA, COLOR NEGRO, PROVEEDOR:COMERCIALIZADORA DE NEGOCIOS DEL PUERTO, FECHA DE ADQUISICION(D/M/A):09/05/23  | S/M    | S/M             | 8,804.29  |
| 53725  | ARCHIVERO            | ARCHIVERO VERTICAL DE 3 GAVETAS, MEDIDAS:47X70X1.02 MTS EN LAMINA CALIBRE 21, TAM. OFICIO/CARTA, COLOR NEGRO, PROVEEDOR:COMERCIALIZADORA DE NEGOCIOS DEL PUERTO, FECHA DE ADQUISICION(D/M/A):09/05/23  | S/M    | S/M             | 8,804.31  |
| 06656  | COMPUTADORA          | ALL IN ONE, FECHA DE ACTUALIZACION (D/M/A):02/03/17  | COMPAQ | SQ11310LA       | 11,600.00 |
| 09759  | BOMBA                | TRIFASICA  | WEG    | MSL1J           | 2,645.00  |
| 52299  | CLIMA                | MINISPLIT 12,000 BTU, 3C4820W014983, 3C4839W042515 ,PROVEEDOR:INSUMOS Y SUMINISTROS REUS S.A. DE C.V.,FECHA DE ADQUISICION(D/M/A):31/07/2020   | GREE   | S/M             | 7,540.00  |
| 53562  | ARCHIVERO            | VERTICAL DE 3 GAVETAS, MEDIDAS : 47X70X1.02 MTS EN LAMINA CALIBRE 21, TAM.OFICIO/CARTA, COLOR NEGRO, PROVEEDOR:COMERCIALIZADORA DE NEGOCIOS DEL PUERTO S.A. DE C.V., FECHA DE ADQUISICION(D/M/A):16/11/2022  | S/M    | S/M             | 8,647.80  |
| 14063  | MESA                 | DE TRABAJO, FECHA DE ACTUALIZACION (D/M/A):28/07/17  | S/M    | S/M             | 4,094.00  |
| 13107  | BOMBA                | P/ ABASTECER AGUA DE BANOS, FECHA DE ACTUALIZACION (D/M/A):06/10/16  | S/M    | S/M             | 2,645.00  |
| 52298  | CLIMA                | MINISPLIT 18,000 BTU, 3C4649W005467, 3C4659W003575 ,PROVEEDOR:INSUMOS Y SUMINISTROS REUS S.A. DE C.V.,FECHA DE ADQUISICION(D/M/A):31/07/2020   | GREE   | S/M             | 10,266.00 |
| 02991  | MUEBLE               | MUEBLE DE RECEPCIÓN  | S/M    | S/M             | 3,680.00  |
| 04006  | AMPLIFICADOR         |  | YAMAHA | P7000           | 10,100.00 |
| 07347  | TAMBOR               |  | S/M    | LP2585          | 5,000.00  |
| 07348  | TAMBOR               |  | S/M    | LP2585          | 5,000.00  |
| 07349  | CONGA                | LP 12 PULG.  | S/M    | LP647AW         | 4,065.01  |
| 07350  | CONGA                | LP 12 PLG.   | S/M    | LPA647AW        | 4,061.01  |
| 32749  | COMPUTADORA          | ALL IN ONE CON TECLADO Y MOUSE   | HP     | CQ1-1203LA      | 12,546.56 |
| 49131  | CONSOLA              | MEZCLADORA ANALOGA DE 16 CANALES CON EFECTOS DIGITALES Y CONEXION USB PROVEEDOR: SERVICIOS MUSICALES INTEGRALES YAE, S.A. DE C.V.  | YAMAHA | MGP16X          | 7,192.00  |
| 49502  | BAFLE                | PARA BAJO ELECTRICO RUMBLE FENDER REEMPLAZO DEL MISMO BAFLE POR UNO NUEVO YA QUE NO ES CONSIDERABLE REPARABLE YA LLEGADO A SU MAXIMO TIEMPO DE VIDA UTIL TANTO EN ESTRUCTURA FISICA COMO EN INTEGRADOS. PROVEEDOR:SERVICIOS MUSICALES INTEGRALES YAE, S.A. DE C.V. RECURSO: PROPIO. FECHA DE ADQUISICION(D/M/A):24/06/2015 | YAMAHA | CM-15V          | 11,368.00 |
| 50337  | CLIMA                | AIRE ACONDICIONADO TIPO MINI-SPLIT,CAPACIDAD DE 12,000 BTUS 220V, SERIE CONDENSADOR:602TACXCC779, PROVEEDOR:HECTOR RAFAEL LAGUNES SANTISTEBAN, RECURSO:FEDERAL, FECHA DE ADQUISICION(D/M/A):22/08/2016 , FECHA DE TRANSFERENCIA (D/M/A):23/02/17   | LG     | SP122CN         | 7,810.00  |
| 50949  | COMPUTADORA          | DE ESCRITORIO, INTEL CORE I37100 4GB, 1TB, MONITOR 18.5, SERIE:JFYVVG2, WIN 10 HOME, INCLUYE LICENCIA:PROGRAMA OFFICE HOGAR Y EMPRESAS 2016 1PC, PROVEEDOR:OFIX S.A. DE C.V. ,FECHA DE ADQUISICION(D/M/A):01/03/2018   | DELL   | INSPIRON 3268   | 16,939.00 |
| 50950  | COMPUTADORA          | DE ESCRITORIO, INTEL CORE I37100 4GB, 1TB, MONITOR 18.5, SERIE:DF5DNG2,WIN 10 HOME, INCLUYE LICENCIA:PROGRAMA OFFICE HOGAR Y EMPRESAS 2016 1PC, PROVEEDOR:OFIX S.A. DE C.V. ,FECHA DE ADQUISICION(D/M/A):01/03/2018  | DELL   | INSPIRON 3268   | 16,939.00 |
| 50964  | COMPUTADORA          | DE ESCRITORIO, INTEL CORE I37100 4GB, 1TB, MONITOR 18.5, SERIE:5G5DNG2,WIN 10 HOME, INCLUYE LICENCIA:PROGRAMA OFFICE HOGAR Y EMPRESAS 2016 1PC, PROVEEDOR:OFIX S.A. DE C.V. ,FECHA DE ADQUISICION(D/M/A):01/03/2018  | DELL   | INSPIRON 3268   | 16,939.00 |

H. AYUNTAMIENTO DE VERACRUZ, VER.  
RELACIÓN DE BIENES MUEBLES QUE COMPONEN EL PATRIMONIO  
CUENTA PÚBLICA 2023

| CÓDIGO | DESCRIPCIÓN DEL BIEN         |  |          |              | VALOR EN LIBROS |
|--------|------------------------------|--|----------|--------------|-----------------|
| 50998  | CAMARA                       | TAMAÑO LENTE 55MM, KIT 32GB DE TARJETA SDHC USB LECTOR DE TARJETAS:50 PULGADAS DE TRIPODE, DSLR MOCHILA, VIVITAR DISPARADOR REMOTO, ALMOHADILLAS DE LIMPIEZA,PROTECTOR DE PANTALLA LCD, MEMORIA TARJETA MONEDERO,MINI TRIPODE, PROVEEDOR:VIRGINIA GALINDO DEL PUERTO, FECHA DE ADQUISICION(D/M/A):09/04/2018 | NIKON    | D3400        | 25,520.00       |
| 51756  | BOCINA                       | AMPLIFICADA, PROVEEDOR:LUIS ALFONSO GARCIA VALLADARES, FECHA DE ADQUISICION(D/M/A):26/06/19  | YAMAHA   | S/M          | 16,205.80       |
| 51757  | BOCINA                       | AMPLIFICADA, PROVEEDOR:LUIS ALFONSO GARCIA VALLADARES, FECHA DE ADQUISICION(D/M/A):26/06/19  | YAMAHA   | S/M          | 16,205.80       |
| 51758  | TRIPIE                       | PARA LUCES TIPO PORTERIA, PROVEEDOR:LUIS ALFONSO GARCIA VALLADARES, FECHA DE ADQUISICION(D/M/A):26/06/19   | HERCULES | S/M          | 9,156.07        |
| 51759  | TRIPIE                       | PARA LUCES TIPO PORTERIA, PROVEEDOR:LUIS ALFONSO GARCIA VALLADARES, FECHA DE ADQUISICION(D/M/A):26/06/19   | HERCULES | S/M          | 9,156.07        |
| 51860  | COMPUTADORA                  | LAPTOP HP 240 G7 14 INTEL CORE I58265U, 8GB, 1TB DD, WIN 10 PRO, PROVEEDOR: OFIX S.A. DE C.V., FECHA DE ADQUISICION(D/M/A):20/08/2019  | HP       | 240 G7       | 15,300.01       |
| 52644  | COMPUTADORA                  | DESKTOP DELL VOSTRO 3681 SFF INTEL CORE I5 10400 DISCO DURO 1TB, RAM 8 GB, WINDOWS 11 PRO, INCLUYE MONITOR DELL LED E1916HV HD 18.5" NUM.SERIE:CN0HN22VFCC0019MDWVB, PROVEEDOR:MOONTECH TECNOLOGIA Y SISTEMAS SA DE CV, FECHA DE ADQUISICION(D/M/A):18/02/2022   | DELL     | VOSTRO 3681  | 30,543.04       |
| 52704  | CLIMA                        | MINISPLIT DE 24000 BTU 220V,NO. DE SERIE DEL CONDENSADOR G3L11380796801710611002T, PROVEEDOR:FERNANDO REQUEJO, S.A. DE C.V.;FECHA DE ADQUISICION(D/M/A):22/04/2022   | PRIME    | S/M          | 13,938.00       |
| 52798  | MESA                         | DE JUNTAS OVALADA DE 240 X 120 X 75, PROVEEDOR:EQUIPOS DE OFICINA DE VERACRUZ S.A. DE C.V., FECHA DE ADQUISICION(D/M/A):11/05/2022   | S/M      | S/M          | 8,203.52        |
| 52799  | ARCHIVERO                    | DE 3 GAVETAS CON CHAPA GENERAL, PROVEEDOR:EQUIPOS DE OFICINA DE VERACRUZ S.A. DE C.V., FECHA DE ADQUISICION(D/M/A):11/05/2022  | S/M      | S/M          | 8,391.44        |
| 52800  | ARCHIVERO                    | DE 3 GAVETAS CON CHAPA GENERAL, PROVEEDOR:EQUIPOS DE OFICINA DE VERACRUZ S.A. DE C.V., FECHA DE ADQUISICION(D/M/A):11/05/2022  | S/M      | S/M          | 8,391.44        |
| 52801  | ARCHIVERO                    | DE 3 GAVETAS CON CHAPA GENERAL, PROVEEDOR:EQUIPOS DE OFICINA DE VERACRUZ S.A. DE C.V., FECHA DE ADQUISICION(D/M/A):11/05/2022  | S/M      | S/M          | 8,391.44        |
| 53126  | COMPUTADORA                  | DE ESCRITORIO DESKTOP DELL VOSTRO 3681 SFF INTEL,SERIE DE MONITOR: D5C3MJ3, PROVEEDOR:MOONTECH TECNOLOGIA Y SISTEMAS SA DE CV, FECHA DE ADQUISICION(D/M/A):03/08/2022  | DELL     | VOSTRO 3681  | 30,543.04       |
| 53231  | CONSOLA                      | CONSOLA DE MEZCLAS DE 16 CANALES CON EFECTOS MODELOS MG16XU, PROVEEDOR:MOONTECH TECNOLOGIA Y SISTEMAS SA DE CV, FECHA DE ADQUISICION(D/M/A):13/09/2022   | S/M      | MG16XU       | 29,067.53       |
| 53232  | BAFLE                        | BAFLE DB TECHNOLOGIES 15 ACTIVO CON FILTROS FIRKL-15, PROVEEDOR:MOONTECH TECNOLOGIA Y SISTEMAS SA DE CV, FECHA DE ADQUISICION(D/M/A):13/09/2022  | S/M      | FIRK-15      | 24,980.20       |
| 53233  | BAFLE                        | BAFLE DB TECHNOLOGIES 15 ACTIVO CON FILTROS FIRKL-15, PROVEEDOR:MOONTECH TECNOLOGIA Y SISTEMAS SA DE CV, FECHA DE ADQUISICION(D/M/A):13/09/2022  | S/M      | FIRK-15      | 24,980.20       |
| 53234  | BAFLE                        | BAFLE STAGE PRO 18 SUBWOOFER ACTIVO SP-18, PROVEEDOR:MOONTECH TECNOLOGIA Y SISTEMAS SA DE CV, FECHA DE ADQUISICION(D/M/A):13/09/2022   | S/M      | SP-18        | 14,617.75       |
| 53235  | BAFLE                        | BAFLE STAGE PRO 18 SUBWOOFER ACTIVO SP-18, PROVEEDOR:MOONTECH TECNOLOGIA Y SISTEMAS SA DE CV, FECHA DE ADQUISICION(D/M/A):13/09/2022   | S/M      | SP-18        | 14,617.75       |
| 53236  | SISTEMA INHALAMBRICO DE MANO | SISTEMA INALAMBRICO SHURE DE MANO BLZ24/SM58,PROVEEDOR:MOONTECH TECNOLOGIA Y SISTEMAS SA DE CV, FECHA DE ADQUISICION(D/M/A):13/09/2022   | SHURE    | BLZ24/SM58   | 18,124.75       |
| 53237  | PROYECTOR                    | PROYECTOR LASER LCD NEC NP-P525 WL WXGA 5200 LUMENES, PROVEEDOR:MOONTECH TECNOLOGIA Y SISTEMAS SA DE CV, FECHA DE ADQUISICION (D/M/A):25/08/22   | NEC      | NP-P525WL    | 72,993.61       |
| 53796  | COMPUTADORA                  | COMPUTADORA DE ESCRITORIO DELL VOSTRO DESKTOP 3710, INTEL CORE 5-12400, 8GB, 512GB, WINDOWS 10 PRO CON MONITOR DELL 210-AUND, 18.5 PULGADAS, 1366 X 768 PÍXELES, SERIE CPU: 72S3 ST3,SERIE MONITOR: 475G WQ3 ,PROVEEDOR MOONTECH TECNOLOGIA Y SISTEMAS, FECHA DE ADQUISICION(D/M/A):29/05/23                 | DELL     | DESKTOP 3710 | 34,023.04       |
| 54101  | RADIO                        | RADIO KENWOOD/TK-3000-KV2/16 CANALES-440-480 MHZ, PROVEEDOR:MOONTECH TECNOLOGIA Y SISTEMAS, FECHA DE ADQUISICION(D/M/A):29/11/2023   | KENWOOD  | TK-3000      | 9,498.08        |
| 54102  | RADIO                        | RADIO KENWOOD/TK-3000-KV2/16 CANALES-440-480 MHZ, PROVEEDOR:MOONTECH TECNOLOGIA Y SISTEMAS, FECHA DE ADQUISICION(D/M/A):29/11/2023   | KENWOOD  | TK-3000      | 9,498.08        |
| 54103  | RADIO                        | RADIO KENWOOD/TK-3000-KV2/16 CANALES-440-480 MHZ, PROVEEDOR:MOONTECH TECNOLOGIA Y SISTEMAS, FECHA DE ADQUISICION(D/M/A):29/11/2023   | KENWOOD  | TK-3000      | 9,498.08        |
| 54104  | RADIO                        | RADIO KENWOOD/TK-3000-KV2/16 CANALES-440-480 MHZ, PROVEEDOR:MOONTECH TECNOLOGIA Y SISTEMAS, FECHA DE ADQUISICION(D/M/A):29/11/2023   | KENWOOD  | TK-3000      | 9,498.08        |

H. AYUNTAMIENTO DE VERACRUZ, VER.  
RELACIÓN DE BIENES MUEBLES QUE COMPONEN EL PATRIMONIO  
CUENTA PÚBLICA 2023

| CÓDIGO | DESCRIPCIÓN DEL BIEN |  |           | VALOR EN LIBROS |           |
|--------|----------------------|--|-----------|-----------------|-----------|
| 54144  | ARCHIVERO            | ARCHIVERO VERTICAL DE 3 GAVETAS MEDIDAS 47X70X1.02 MTS EN LAMINA CALIBRE 21, TAM. OFICIO/CARTA, COLOR NEGRO, PROVEEDOR COMERCIALIZADORA DE NEGOCIOS DEL PUERTO, FECHA DE ADQUISICION(D/M/A):22/12/23   | S/M       | S/M             | 8,804.30  |
| 06683  | ESCRITORIO           | EJECUTIVO 4 CAJONES, FECHA DE ACTUALIZACION (D/M/A):26/10/16   | S/M       | S/M             | 2,663.28  |
| 06703  | C.P.U.               | , FECHA DE ACTUALIZACION (D/M/A):26/10/16  | COMPAQ    | S/M             | 4,255.71  |
| 06704  | IMPRESORA            | LÁSER, FECHA DE ACTUALIZACION (D/M/A):26/10/16   | S/M       | S/M             | 3,777.75  |
| 06710  | C.P.U.               | , FECHA DE ACTUALIZACION (D/M/A):26/10/16  | COMPAQ    | S/M             | 4,255.71  |
| 06729  | C.P.U.               | , FECHA DE ACTUALIZACION (D/M/A):26/10/16  | HP        | DC5100MT        | 19,037.10 |
| 31996  | COPIADORA            | MULTIFUNCIONAL , FECHA DE ACTUALIZACION (D/M/A):26/10/16   | S/M       | DESKJET 3050    | 3,351.24  |
| 31997  | PINTARRON            | 180 X 120 , FECHA DE ACTUALIZACION (D/M/A):26/10/16  | S/M       | S/M             | 4,022.88  |
| 31998  | PINTARRON            | 150 X 120, FECHA DE ACTUALIZACION (D/M/A):26/10/16   | S/M       | S/M             | 2,784.00  |
| 51117  | COMPUTADORA          | ESCRITORIO ASPIRE AXC730MO11 CELERON J3355, 4GB, 500GB, MONITOR DELL SERIE:MMT6MAA00280201053E00 , 18.5 WIN 10, PROVEEDOR:OFIX, S.A. DE C.V., FECHA DE ADQUISICION(D/M/A):07/08/2018   | ACER      | S/M             | 6,990.00  |
| 51118  | COMPUTADORA          | ESCRITORIO ASPIRE AXC730MO11 CELERON J3355, 4GB, 500GB, MONITOR DELL SERIE:MMT6MAA00280201FBE3E00 ,18.5 WIN 10, PROVEEDOR:OFIX, S.A. DE C.V., FECHA DE ADQUISICION(D/M/A):07/08/2018   | ACER      | S/M             | 6,990.00  |
| 52258  | COMPUTADORA          | DE ESCRITORIO CON LAS SIGUIENTES CARACTERISTICAS:PROCESADOR INTEL CORE I5-9500T ,WINDOWS 10 PRO, 8GB DE RAM, DISCO DURO DE 500 GB,WIFI INTEL, INALAMBRIACA-AC 9560 ED DOBLE BANDA 2 X 2 802.11 AC CON MU .MIMO+BLUETOOTH 5, PROVEEDOR:XALPUE S.A. DE C.V.,FECHA DE ADQUISICION(D/M/A):06/04/2020                   | DELL      | OPTIPLEX 7070   | 26,542.13 |
| 52720  | COMPUTADORA          | DE ESCRITORIO DESKTOP INTEL,MONITOR DELL LED E1916HV HD 18.5" RESOLUCION 1366X768 PANEL TN CON NO.DE SERIE:CN-OHN22V-FCC00-1AS-AGWB,PROVEEDOR:MOONTECH TECNOLOGIA Y SISTEMAS SA DE CV, FECHA DE ADQUISICION(D/M/A):02/06/2022,,REFERENTE AL CONTRATO: MVER-088-2022-CM-01  | DELL      | VOSTRO 3681     | 30,543.04 |
| 52721  | COMPUTADORA          | DE ESCRITORIO DESKTOP INTEL,MONITOR DELL LED E1916HV HD 18.5" RESOLUCION 1366X768 PANEL TN CON NO.DE SERIE:CN-OHN22V-FCC00-1AS-AGFB,PROVEEDOR:MOONTECH TECNOLOGIA Y SISTEMAS SA DE CV, FECHA DE ADQUISICION(D/M/A):02/06/2022,,REFERENTE AL CONTRATO: MVER-088-2022-CM-01  | DELL      | VOSTRO 3681     | 30,543.05 |
| 53271  | DESTRUCTORA          | CORTE CRUZADO STACK&SHRED 300X, PROVEEDOR:OFIX SA DE CV., FECHA DE ADQUISICION(D/M/A):20/10/2022   | SWINGLINE | S/M             | 27,600.00 |
| 53532  | ESCRITORIO           | ESCRITORIO SECRETARIAL METALICO DE 1.20X.75X.75MTS CON CAJON PAPELERO Y ARCHIVO, PROVEEDOR: COMERCIALIZADORA DE NEGOCIOS DEL PUERTO S.A DE C.V.,FECHA DE ADQUISICION(D/M/A):23/12/2022   | S/M       | S/M             | 7,723.28  |
| 53533  | ESCRITORIO           | ESCRITORIO SECRETARIAL METALICO DE 1.20X.75X.75MTS CON CAJON PAPELERO Y ARCHIVO, PROVEEDOR: COMERCIALIZADORA DE NEGOCIOS DEL PUERTO S.A DE C.V.,FECHA DE ADQUISICION(D/M/A):23/12/2022   | S/M       | S/M             | 7,723.28  |
| 53657  | SILLÓN               | SILLON GERENCIAL CON RESPALDO ALTO, BRAZOS Y BASE CROMADA, MECANISMO RECLINABLE CON BLOQUEO Y TAPIZADO EN CURPIEL COLOR NEGRO, PROVEEDOR:COMERCIALIZADORA DE NEGOCIOS DEL PUERTO, FECHA DE ADQUISICION(D/M/A):09/05/23   | S/M       | S/M             | 8,653.76  |
| 53658  | SILLÓN               | SILLON GERENCIAL CON RESPALDO ALTO, BRAZOS Y BASE CROMADA, MECANISMO RECLINABLE CON BLOQUEO Y TAPIZADO EN CURPIEL COLOR NEGRO, PROVEEDOR:COMERCIALIZADORA DE NEGOCIOS DEL PUERTO, FECHA DE ADQUISICION(D/M/A):09/05/23   | S/M       | S/M             | 8,653.77  |
| 53741  | COMPUTADORA          | COMPUTADORA DE ESCRITORIO DELL VOSTRO DESKTOP 3710, INTEL CORE, 15-12400, 8 GB, 512 GB, WINDOWS 10 PRO CON MONITOR DELL 210-AUND, 18.5 PULGADAS, 1366 X 768 PÍXELES, NUMERO DE SERIE CPU: 37Q0GT3, N?ERO DE SERIE MONITOR: 4DMFWQ3,PROVEEDOR:MOONTECH TECNOLOGIA Y SISTEMAS , FECHA DE ADQUISICION(D/M/A):17/04/23 | DELL      | DESKTOP 3710    | 34,023.04 |
| 53742  | COMPUTADORA          | COMPUTADORA DE ESCRITORIO DELL VOSTRO DESKTOP 3710, INTEL CORE, 15-12400, 8 GB, 512 GB, WINDOWS 10 PRO CON MONITOR DELL 210-AUND, 18.5 PULGADAS, 1366 X 768 PÍXELES, NUMERO DE SERIE CPU:26Q0GT3 , N?ERO DE SERIE MONITOR: 4CFGWQ3,PROVEEDOR:MOONTECH TECNOLOGIA Y SISTEMAS , FECHA DE ADQUISICION(D/M/A):17/04/23 | DELL      | DESKTOP 3710    | 34,023.04 |
| 54006  | COMPUTADORA          | COMPUTADORA DE ESCRITORIO DELL VOSTRO 3020, INTEL CORE I5-13400, 8 GB, DDR4, 512 GB, WINDOWS 11 PRO CON MONITOR DELL E1920H SERIE DZHRYV3, 18.5 PULGADAS 1366 X 768 PÍXELES, PROVEEDOR: MOONTECH TECNOLOGIA Y SISTEMAS, FECHA DE ADQUISICION(D/M/A):07/11/2023   | DELL      | VOSTRO 3020     | 35,457.12 |
| 54041  | ESCRITORIO           | ESCRITORIO SECRETARIAL METALICO DE 1.20 X .75X .75MTS CON CAJON PAPELERO Y ARCHIVO.PROVEEDOR:COMERCIALIZADORA DE NEGOCIOS DEL PUERTO, FECHA DE ADQUISICION(D/M/A):08/11/23   | S/M       | S/M             | 7,806.15  |
| 54042  | ESCRITORIO           | ESCRITORIO SECRETARIAL METALICO DE 1.20 X .75X .75MTS CON CAJON PAPELERO Y ARCHIVO.PROVEEDOR:COMERCIALIZADORA DE NEGOCIOS DEL PUERTO, FECHA DE ADQUISICION(D/M/A):08/11/23   | S/M       | S/M             | 7,806.15  |

H. AYUNTAMIENTO DE VERACRUZ, VER.  
RELACIÓN DE BIENES MUEBLES QUE COMPONEN EL PATRIMONIO  
CUENTA PÚBLICA 2023

| CÓDIGO | DESCRIPCIÓN DEL BIEN |   |            | VALOR EN LIBROS |           |
|--------|----------------------|---|------------|-----------------|-----------|
| 54046  | COMPUTADORA          | COMPUTADORA LAPTOP DELL V3530, 15.6 PULGADAS, INTEL CORE I5-1335U, 16GB, WINDOWS 11 PRO, 512 GB SSD, NO. DE SERIE JVXYJZ3, PROVEEDOR:MOONTECH TECNOLOGIA Y SISTEMAS, FECHA DE ADQUISICION(D/M/A):13/11/2023   | DELL       | V3530           | 35,194.91 |
| 54047  | COMPUTADORA          | COMPUTADORA LAPTOP DELL V3530, 15.6 PULGADAS, INTEL CORE I5-1335U, 16GB, WINDOWS 11 PRO, 512 GB SSD, PROVEEDOR:MOONTECH TECNOLOGIA Y SISTEMAS, NO. DE SERIE BP01QZ3, FECHA DE ADQUISICION(D/M/A):13/11/2023   | DELL       | V3530           | 35,194.91 |
| 54048  | COMPUTADORA          | COMPUTADORA LAPTOP DELL V3530, 15.6 PULGADAS, INTEL CORE I5-1335U, 16GB, WINDOWS 11 PRO, 512 GB SSD, NO. DE SERIE D6LYJZ3, PROVEEDOR:MOONTECH TECNOLOGIA Y SISTEMAS, FECHA DE ADQUISICION(D/M/A):13/11/2023   | DELL       | V3530           | 35,194.91 |
| 54061  | CLIMA                | MINISPLIT DE 18000 BTU 220V MARCA MIRAGE NO. DE SERIE DE EVAPORADORA: ELF181H44042304545, NO. DE SERIE CONDENSADORA: CLF181H44042307288, PROVEEDOR:INTELESERVIS DEL GOLFO, FECHA DE ADQUISICION(D/M/A):07/11/23   | MIRAGE     | S/M             | 11,324.99 |
| 54062  | CLIMA                | MINISPLIT DE 18000 BTU 220V MARCA MIRAGE NO. DE SERIE DE EVAPORADORA: ELF181H44042306961, NO. DE SERIE CONDENSADORA: CLF181H44042304698, PROVEEDOR:INTELESERVIS DEL GOLFO, FECHA DE ADQUISICION(D/M/A):07/11/23   | MIRAGE     | S/M             | 11,325.01 |
| 54063  | CLIMA                | MINISPLIT DE 18000 BTU 220V MARCA MIRAGE NO. DE SERIE DE EVAPORADORA: ELF181H44042306942, NO. DE SERIE CONDENSADORA: CLF181H44042304841, PROVEEDOR:INTELESERVIS DEL GOLFO, FECHA DE ADQUISICION(D/M/A):07/11/23   | MIRAGE     | S/M             | 11,325.00 |
| 54112  | ESCRITORIO           | ESCRITORIO SECRETARIAL METALICO DE 1.20X.75X.75 MTS CON CAJON PAPELERO Y ARCHIVO, PROVEEDOR:COMERCIALIZADORA DE NEGOCIOS DEL PUERTO, FECHA DE ADQUISICION(D/M/A):11/12/23   | S/M        | S/M             | 7,806.15  |
| 54124  | ANAQUEL              | ANAQUEL ESQUELETO CON 5 ENTREPANOS DE 1.30 FRENTE X 30 FONDO X 2.10 ALTO CHAROLAS EN CAL.22 Y POSTES EN CAL.14 PROVEEDOR COMERCIALIZADORA DE NEGOCIOS DEL PUERTO, FECHA DE ADQUISICION(D/M/A):11/12/23  | S/M        | S/M             | 8,025.43  |
| 54125  | ANAQUEL              | ANAQUEL ESQUELETO CON 5 ENTREPANOS DE 1.35 FRENTE X 30 FONDO X 2.10 ALTO CHAROLAS EN CAL.22 Y POSTES EN CAL.14 PROVEEDOR COMERCIALIZADORA DE NEGOCIOS DEL PUERTO, FECHA DE ADQUISICION(D/M/A):11/12/23  | S/M        | S/M             | 8,186.10  |
| 54126  | ANAQUEL              | ANAQUEL ESQUELETO CON 5 ENTREPANOS DE 95 FRENTE X 85 FONDO X 2.10 ALTO CHAROLAS EN CAL.22 Y POSTES EN CAL.14 PROVEEDOR COMERCIALIZADORA DE NEGOCIOS DEL PUERTO, FECHA DE ADQUISICION(D/M/A):11/12/23  | S/M        | S/M             | 10,513.19 |
| 14493  | MAQUINA              | DE ESCRIBIR, MECANICA, FECHA DE ACTUALIZACION (D/M/A):26/10/16  | OLYMPIA    | S/M             | 2,800.00  |
| 14536  | COMPRESOR            | DE 1 CABALLO DE FUERZA, FECHA DE ACTUALIZACION (D/M/A):26/10/16   | EVANS      | WAE100          | 2,863.00  |
| 14538  | COMPRESOR            | CHICA DE MEDIO CABALLO, FECHA DE ACTUALIZACION (D/M/A):26/10/16   | S/M        | S/M             | 8,993.00  |
| 14541  | ESMERIL              | CHICA, FECHA DE ACTUALIZACION (D/M/A):26/10/16  | DEWALT     | DW494           | 3,431.47  |
| 14593  | GARRUCHA             | PARA 3 TONELADAS, FECHA DE ACTUALIZACION (D/M/A):26/10/16   | TRUPER     | S/M             | 6,199.99  |
| 14603  | GARRUCHA             | PARA 10 TONELADAS, FECHA DE ACTUALIZACION (D/M/A):26/10/16  | TRUPER     | S/M             | 6,199.99  |
| 14666  | SIERRA               | CABLE CON ESTUCHE, FECHA DE ACTUALIZACION (D/M/A):26/10/16  | WILLWAUKEE | S/M             | 3,162.50  |
| 32678  | PAQUETE              | TEE LEVANTA CABLES, FECHA DE ACTUALIZACION (D/M/A):26/10/16   | S/M        | S/M             | 3,094.88  |
| 32681  | BOMBA                | BOMBA ELECTRICA PARA TRANSFERIR COMBUSTIBLE., FECHA DE ACTUALIZACION (D/M/A):26/10/16   | S/M        | S/M             | 6,264.00  |
| 01140  | PEDESTAL             | 3 CAJONES   | S/M        | S/M             | 6,281.40  |
| 01977  | ESCRITORIO           | 2 CAJONES   | S/M        | S/M             | 3,796.68  |
| 03608  | C.P.U.               |   | HP         | FH.P.505        | 7,784.00  |
| 03744  | BANCA                | CON 4 ASIENTOS, FECHA DE ACTUALIZACION (D/M/A):24/05/17**ESTE BIEN SE ENCUENTRA EN BAJA PROVISIONAL DESDE EL MES DE JUNIO DE 2018, OFICIOS DE REFERENCIA: DDEP/220/2018 DE FECHA 14/06/2018 Y ACTA ADMINISTRATIVA DE FECHA 06/06/2018, FUNDAMENTO LEGAL: ARTICULO 106 DE LA LEY DE ADQUISICIONES, ARRENDAMIENTOS, ADMINISTRACIÓN Y ENAJENACIÓN DE BIENES MUEBLES DEL ESTADO DE VERACRUZ DE IGNACIO DE LA LLAVE ** | S/M        | S/M             | 3,014.84  |
| 03745  | BANCA                | CON 4 ASIENTOS, FECHA DE ACTUALIZACION (D/M/A):24/05/17   | S/M        | S/M             | 3,014.84  |
| 27954  | MONITOR              | PANTALLA PLANA, FECHA DE ACTUALIZACION (D/M/A):24/05/17   | HP         | S/M             | 11,600.00 |
| 32588  | COMPUTADORA          | ALL IN ONE (MONITOR/C.P.U, TECLADO Y MOUSE 32589)   | HP         | PRO 1005        | 17,453.36 |
| 49127  | CLIMA                | TIPO MINISPLIT CAPACIDAD 18,000 BTU/220V, CONDENSADOR SERIE:501TAACJQ936, INCLUYE INSTALACION, PROVEEDOR:HECTOR RAFAEL LAGUNES SANTISTEBAN. RECURSO:FORTAMUN OBRA 564   | LG         | S/M             | 16,461.18 |
| 49431  | CLIMA                | EQUIPO DE A.A. TIPO MINI-SPLIT CAPACIDAD 24,000 BTUS/220V, SERIE DEL CONDENSADOR:501TAACG0960, INCLUYE INSTALACION, PROVEEDOR:HECTOR RAFAEL LAGUNES SANTISTEBAN, RECURSO:FORTAMUN OBRA 564, FECHA DE ADQUISICION (D/M/A):05/10/2015   | LG         | S/M             | 14,822.08 |
| 49432  | CLIMA                | EQUIPO DE A.A. TIPO MINI-SPLIT CAPACIDAD 24,000 BTUS/220V, SERIE DEL CONDENSADOR:501TAHQG0993, INCLUYE INSTALACION, PROVEEDOR:HECTOR RAFAEL LAGUNES SANTISTEBAN, RECURSO:FORTAMUN OBRA 564, FECHA DE ADQUISICION (D/M/A):05/10/2015   | LG         | S/M             | 14,822.08 |



H. AYUNTAMIENTO DE VERACRUZ, VER.  
RELACIÓN DE BIENES MUEBLES QUE COMPONEN EL PATRIMONIO  
CUENTA PÚBLICA 2023

| CÓDIGO | DESCRIPCIÓN DEL BIEN |  |        |         | VALOR EN LIBROS |
|--------|----------------------|--|--------|---------|-----------------|
| 49474  | COMPUTADORA          | THINKCENTRE M93P PROC I7-4790 MEM 8GB DD 1TB DVDRW WIN 7/8.1 PRO MONITOR 19.5" 3YW. INCLUYE LICENCIA MICROSOFT OFFICE STD 2016 OLP NL GOV Y KASPERSKY TOTAL SECURITY FOR BUSINESS 3 AÑOS GOBIERNO. PROVEEDOR: RG SOLUCIONES CIBERNETICAS, S.A. DE C.V. RECURSO:FORTAMUN OBRA 565, FECHA DE ADQUISICION (D/M/A):12/10/2015, FECHA DE ACTUALIZACION (D/M/A):24/05/17   | LENOVO | S/M     | 26,355.01       |
| 49481  | NO BREAK             | CON REGULADOR 1600VA/900W DISPLAY LCD 8 TOMAS RESP 80 MIN. PROVEEDOR: RG SOLUCIONES CIBERNETICAS, S.A. DE C.V. RECURSO: FORTAMUN OBRA 565. FECHA DE ADQUISICION (D/M/A): 12/10/2015 , FECHA DE ACTUALIZACION (D/M/A):24/05/17  | VICA   | S/M     | 3,105.01        |
| 49717  | CLIMA                | EQUIPO DE A.A. TIPO MINISPLIT CAPACIDAD DE 24,000 BTUS/220V,SERIE DEL CONDENSADOR 501TAEJG0908 , INCLUYE INSTALACION. PROVEEDOR:HECTOR RAFAEL LAGUNES SANTISTEBAN, RECURSO:FORTAMUN OBRA 564, FECHA DE ADQUISICION (D/M/A): 20/10/2015 , FECHA DE ACTUALIZACION (D/M/A):24/05/17**ESTE BIEN SE ENCUENTRA EN BAJA PROVISIONAL DESDE EL MES DE JUNIO DE 2018, OFICIOS DE REFERENCIA: DDEP/220/2018 DE FECHA 14/06/2018 Y ACTA ADMINISTRATIVA DE FECHA 06/06/2018, FUNDAMENTO LEGAL: ARTÍCULO 106 DE LA LEY DE ADQUISICIONES, ARRENDAMIENTOS, ADMINISTRACIÓN Y ENAJENACIÓN DE BIENES MUEBLES DEL ESTADO DE VERACRUZ DE IGNACIO DE LA LLAVE ** | LG     | S/M     | 17,445.03       |
| 50131  | REFRIGERADOR         | VITRINA REFRIGERADA SOBRE MOSTRADOR, PROVEEDOR:MAKSA INDUSTRIAL S.A. DE C.V. ,RECURSO: FEDERAL FORTAMUN OBRA 577, FECHA DE ADQUISICION (D/M/A): 29/02/2016, FECHA DE TRANSFERENCIA (D/M/A):10/02/17  | ASBER  | ACTC-69 | 28,855.00       |
| 50132  | REFRIGERADOR         | VITRINA REFRIGERADA SOBRE MOSTRADOR, PROVEEDOR:MAKSA INDUSTRIAL S.A. DE C.V. ,RECURSO: FEDERAL FORTAMUN OBRA 577, FECHA DE ADQUISICION (D/M/A): 29/02/2016, FECHA DE TRANSFERENCIA (D/M/A):10/02/17  | ASBER  | ACTC-69 | 28,855.00       |
| 50133  | REFRIGERADOR         | VITRINA REFRIGERADA SOBRE MOSTRADOR, PROVEEDOR:MAKSA INDUSTRIAL S.A. DE C.V. ,RECURSO: FEDERAL FORTAMUN OBRA 577, FECHA DE ADQUISICION (D/M/A): 29/02/2016, FECHA DE TRANSFERENCIA (D/M/A):10/02/17  | ASBER  | ACTC-69 | 28,855.00       |
| 50134  | REFRIGERADOR         | VITRINA REFRIGERADA SOBRE MOSTRADOR, PROVEEDOR:MAKSA INDUSTRIAL S.A. DE C.V. ,RECURSO: FEDERAL FORTAMUN OBRA 577, FECHA DE ADQUISICION (D/M/A): 29/02/2016, FECHA DE TRANSFERENCIA (D/M/A):10/02/17  | ASBER  | ACTC-69 | 28,855.00       |
| 50135  | REFRIGERADOR         | VITRINA REFRIGERADA SOBRE MOSTRADOR, PROVEEDOR:MAKSA INDUSTRIAL S.A. DE C.V. ,RECURSO:FEDERAL FORTAMUN OBRA 577, FECHA DE ADQUISICION (D/M/A): 29/02/2016, FECHA DE TRANSFERENCIA (D/M/A):10/02/17   | ASBER  | ACTC-69 | 28,855.00       |
| 50136  | REFRIGERADOR         | VITRINA REFRIGERADA SOBRE MOSTRADOR, PROVEEDOR:MAKSA INDUSTRIAL S.A. DE C.V. ,RECURSO:FEDERAL FORTAMUN OBRA 577, FECHA DE ADQUISICION (D/M/A): 29/02/2016, FECHA DE TRANSFERENCIA (D/M/A):10/02/17   | ASBER  | ACTC-69 | 28,855.00       |
| 50137  | REFRIGERADOR         | VITRINA REFRIGERADA SOBRE MOSTRADOR, PROVEEDOR:MAKSA INDUSTRIAL S.A. DE C.V. ,RECURSO: FEDERAL FORTAMUN OBRA 577, FECHA DE ADQUISICION (D/M/A): 29/02/2016, FECHA DE TRANSFERENCIA (D/M/A):10/02/17  | ASBER  | ACTC-69 | 28,855.00       |
| 50138  | REFRIGERADOR         | VITRINA REFRIGERADA SOBRE MOSTRADOR, PROVEEDOR:MAKSA INDUSTRIAL S.A. DE C.V. ,RECURSO: FEDERAL FORTAMUN OBRA 577, FECHA DE ADQUISICION (D/M/A): 29/02/2016, FECHA DE TRANSFERENCIA (D/M/A):10/02/17  | ASBER  | ACTC-69 | 28,855.00       |
| 50139  | REFRIGERADOR         | VITRINA REFRIGERADA SOBRE MOSTRADOR, PROVEEDOR:MAKSA INDUSTRIAL S.A. DE C.V. ,RECURSO: FEDERAL FORTAMUN OBRA 577, FECHA DE ADQUISICION (D/M/A): 29/02/2016, FECHA DE TRANSFERENCIA (D/M/A):10/02/17  | ASBER  | ACTC-69 | 28,855.00       |
| 50140  | REFRIGERADOR         | VITRINA REFRIGERADA SOBRE MOSTRADOR, PROVEEDOR:MAKSA INDUSTRIAL S.A. DE C.V. ,RECURSO: FEDERAL FORTAMUN OBRA 577, FECHA DE ADQUISICION (D/M/A): 29/02/2016, FECHA DE TRANSFERENCIA (D/M/A):10/02/17  | ASBER  | ACTC-69 | 28,855.00       |
| 50141  | REFRIGERADOR         | VITRINA REFRIGERADA SOBRE MOSTRADOR, PROVEEDOR:MAKSA INDUSTRIAL S.A. DE C.V. ,RECURSO: FEDERAL FORTAMUN OBRA 577, FECHA DE ADQUISICION (D/M/A): 29/02/2016, FECHA DE TRANSFERENCIA (D/M/A):10/02/17  | ASBER  | ACTC-69 | 28,855.00       |
| 50142  | REFRIGERADOR         | VITRINA REFRIGERADA SOBRE MOSTRADOR, PROVEEDOR:MAKSA INDUSTRIAL S.A. DE C.V. ,RECURSO: FEDERAL FORTAMUN OBRA 577, FECHA DE ADQUISICION (D/M/A): 29/02/2016, FECHA DE TRANSFERENCIA (D/M/A):10/02/17  | ASBER  | ACTC-69 | 28,855.00       |
| 50143  | REFRIGERADOR         | VITRINA REFRIGERADA SOBRE MOSTRADOR, PROVEEDOR:MAKSA INDUSTRIAL S.A. DE C.V. ,RECURSO: FEDERAL FORTAMUN OBRA 577, FECHA DE ADQUISICION (D/M/A): 29/02/2016, FECHA DE TRANSFERENCIA (D/M/A):10/02/17  | ASBER  | ACTC-69 | 28,855.00       |
| 50144  | REFRIGERADOR         | VITRINA REFRIGERADA SOBRE MOSTRADOR, PROVEEDOR:MAKSA INDUSTRIAL S.A. DE C.V. ,RECURSO: FEDERAL FORTAMUN OBRA 577, FECHA DE ADQUISICION (D/M/A): 29/02/2016, FECHA DE TRANSFERENCIA (D/M/A):10/02/17  | ASBER  | ACTC-69 | 28,855.00       |



H. AYUNTAMIENTO DE VERACRUZ, VER.  
RELACIÓN DE BIENES MUEBLES QUE COMPONEN EL PATRIMONIO  
CUENTA PÚBLICA 2023

| CÓDIGO | DESCRIPCIÓN DEL BIEN |   |         | VALOR EN LIBROS |           |
|--------|----------------------|---|---------|-----------------|-----------|
| 50165  | REFRIGERADOR         | VITRINA REFRIGERADA SOBRE MOSTRADOR, PROVEEDOR:MAKSA INDUSTRIAL S.A. DE C.V. ,RECURSO: FEDERAL FORTAMUN OBRA 577, FECHA DE ADQUISICION (D/M/A): 29/02/2016, FECHA DE TRANSFERENCIA (D/M/A):10/02/17   | ASBER   | ACTC-69         | 28,855.00 |
| 50166  | REFRIGERADOR         | VITRINA REFRIGERADA SOBRE MOSTRADOR, PROVEEDOR:MAKSA INDUSTRIAL S.A. DE C.V. ,RECURSO: FEDERAL FORTAMUN OBRA 577, FECHA DE ADQUISICION (D/M/A): 29/02/2016, FECHA DE TRANSFERENCIA (D/M/A):10/02/17   | ASBER   | ACTC-69         | 28,855.00 |
| 50167  | REFRIGERADOR         | VITRINA REFRIGERADA SOBRE MOSTRADOR, PROVEEDOR:MAKSA INDUSTRIAL S.A. DE C.V. ,RECURSO: FEDERAL FORTAMUN OBRA 577, FECHA DE ADQUISICION (D/M/A): 29/02/2016, FECHA DE TRANSFERENCIA (D/M/A):10/02/17   | ASBER   | ACTC-69         | 28,855.00 |
| 50168  | REFRIGERADOR         | VITRINA REFRIGERADA SOBRE MOSTRADOR, PROVEEDOR:MAKSA INDUSTRIAL S.A. DE C.V. ,RECURSO: FEDERAL FORTAMUN OBRA 577, FECHA DE ADQUISICION (D/M/A): 29/02/2016, FECHA DE TRANSFERENCIA (D/M/A):10/02/17   | ASBER   | ACTC-69         | 28,855.00 |
| 50941  | COMPUTADORA          | DE ESCRITORIO, INTEL CORE I37100 4GB, 1TB, MONITOR 18.5 , SERIE:JD5DNG2,WIN 10 HOME, INCLUYE LICENCIA:PROGRAMA OFFICE HOGAR Y EMPRESAS 2016 1PC, PROVEEDOR:OFIX S.A. DE C.V. ,FECHA DE ADQUISICION(D/M/A):01/03/2018  | DELL    | INSPIRON 3268   | 16,939.00 |
| 50942  | COMPUTADORA          | DE ESCRITORIO, INTEL CORE I37100 4GB, 1TB, MONITOR 18.5 , SERIE:4FR6NGR, WIN 10 HOME, INCLUYE LICENCIA:PROGRAMA OFFICE HOGAR Y EMPRESAS 2016 1PC, PROVEEDOR:OFIX S.A. DE C.V. ,FECHA DE ADQUISICION(D/M/A):01/03/2018   | DELL    | INSPIRON 3268   | 16,939.00 |
| 51121  | COMPUTADORA          | ESCRITORIO ASPIRE AXC730MO11 CELERON J3355, 4GB, 500GB, MONITOR DELL SERIE:1DCB3E00 18.5 WIN 10, PROVEEDOR:OFIX, S.A. DE C.V., FECHA DE ADQUISICION(D/M/A):07/08/2018   | ACER    | S/M             | 6,990.00  |
| 51452  | COMPUTADORA          | PORTATIL HP 240 G6 PROCESADOR INTEL CELERON N4000 (1,1 GHZ HASTA 2.6 GHZ) MEMORIA RAM 4GB, DISCO DURO DE 500 GB, SIN DVD, WINDOWS 10 HOME, PANTALLA 14 PULGADAS, INCLUYE:LICENCIA OFFICE 365 PERSONAL SUSCRIPCION ANUAL,PROVEEDOR:MC TREPO, S.A. DE C.V.,FECHA DE ADQUISICION(D/M/A):27/12/2018   | HP      | HP 240 G6       | 9,435.80  |
| 51564  | COMPUTADORA          | DESKTOP DELL VOSTRO 3470,PROCESADOR INTEL CORE I3-8100 8A GENERACION (4 NUCLEOS/6MB/4T/3.6GHZ/65W),MEMORIA RAM DE 4GB DDR4 2666MHZ (1X4GB),DISCO DURO DE 1TB (7200RPM) SATA,TARJETA DE VIDEO INTEGRADA INTEL HD, UNIDAD MULTIMEDIA DVD+-RW WINDOWS 10 PRO 64BIT MULTILINGUAJE,WIRELESS 1707+BLUETOOTH 4.0,TECLADO DELL USB KB216,MOUSE ÓPTICO DELL USB MS116.PUERTOS:USB 3.0(2). USB 2.0(4). HDMI(1), VGA(1), RJ-45, 3 STACK AUDIO JACKS QUE SOPORTA 5.1 DE SONIDO ENVOLVENTE,LECTOR DE TARJETAS 5 EN 1(SD,SDHC,SDXC,MMC,MMC+),INCLUYE MONITOR DELL E1916HV DE 18.5" NO.SERIE:JRYHKN2, PROVEEDOR:MCTREPO, S.A. DE C.V.,FECHA DE ADQUISICION(D/M/A):06/06/2019 | DELL    | VOSTRO 3470     | 17,318.08 |
| 51775  | CLIMA                | 12,000 BTU 220V, CONDENSADORA: 3C4839W000349, PROVEEDOR:INSUMOS Y SUMINISTROS REUS S.A. DE C.V., FECHA DE ADQUISICION(D/M/A):31/05/2019   | GREE    | S/M             | 6,912.88  |
| 51776  | CLIMA                | 12,000 BTU 220V, CONDENSADORA: 3C4839W005524, PROVEEDOR:INSUMOS Y SUMINISTROS REUS S.A. DE C.V., FECHA DE ADQUISICION(D/M/A):31/05/2019   | GREE    | S/M             | 6,912.88  |
| 52066  | TABLET               | SAMSUNG TAN SM-T510, 2GB RAM, 32GB ALMACENAMIENTO PANTALLA 10.2 PULGADAS, ANDROID 9, PROVEEDOR:XALPUE S.A. DE C.V., FECHA DE ADQUISICION(D/M/A):20/11/2019  | SAMSUNG | SM-T510         | 5,980.00  |
| 52564  | CLIMA                | MINISPLIT S/F 12 MIL BTU 1100 R410 S/F CON NO. DE SERIE CONDENSADOR:3C4811W000615, EVAPORADOR:3C4800W008007,PROVEEDOR:INSUMOS Y SUMINISTROS REUS S.A. DE C.V.,FECHA DE ADQUISICION(D/M/A):30/07/2021  | GREE    | S/M             | 8,538.75  |
| 52639  | COMPUTADORA          | DESKTOP DELL VOSTRO 3681 SFF INTEL CORE I5 10400 DISCO DURO 1TB, RAM 8 GB, WINDOWS 11 PRO, INCLUYE MONITOR DELL LED E1916HV HD 18.5" NUM.SERIE:4SM87J3, PROVEEDOR:MOONTECH TECNOLOGIA Y SISTEMAS SA DE CV, FECHA DE ADQUISICION(D/M/A):18/02/2022   | DELL    | VOSTRO 3681     | 30,543.04 |
| 52640  | COMPUTADORA          | DESKTOP DELL VOSTRO 3681 SFF INTEL CORE I5 10400 DISCO DURO 1TB, RAM 8 GB, WINDOWS 11 PRO, INCLUYE MONITOR DELL LED E1916HV HD 18.5" NUM.SERIE:4ST87J3, PROVEEDOR:MOONTECH TECNOLOGIA Y SISTEMAS SA DE CV, FECHA DE ADQUISICION(D/M/A):18/02/2022   | DELL    | VOSTRO 3681     | 30,543.04 |
| 52711  | CLIMA                | MINISPLIT DE 24000 BTU 220V, CONDENSADOR G3L113807968017106110032 ,PROVEEDOR:FERNANDO REQUEJO SA DE CV, FECHA DE ADQUISICION(D/M/A):22/04/2022  | PRIME   | S/M             | 13,938.00 |
| 53143  | COMPUTADORA          | COMPUTADORA DE ESCRITORIO DESKTOP DELL VOSTRO 3681 SFF INTEL ,SERIE MONITOR:2P7SLK3 PROVEEDOR:MOONTECH TECNOLOGIA Y SISTEMAS SA DE CV, FECHA DE ADQUISICION(D/M/A):03/08/2022   | DELL    | VOSTRO 3681     | 30,543.04 |
| 53263  | PANTALLA             | 55" MARCA TCL 4K ROKU USB HDMI HIGH DYNAMIC RANGE (DHR 10) MEDIDAS 1.24 X .72.PROVEEDOR:DISTRIBUIDORA COMERCIAL RIVIERA, S.A. DE C.V., FECHA DE ADQUISICION(D/M/A):19/10/2022   | TCL     | S/M             | 11,049.31 |
| 53264  | PANTALLA             | 55" MARCA TCL 4K ROKU USB HDMI HIGH DYNAMIC RANGE (DHR 10) MEDIDAS 1.24 X .72.PROVEEDOR:DISTRIBUIDORA COMERCIAL RIVIERA, S.A. DE C.V., FECHA DE ADQUISICION(D/M/A):19/10/2022   | TCL     | S/M             | 11,049.32 |

H. AYUNTAMIENTO DE VERACRUZ, VER.  
RELACIÓN DE BIENES MUEBLES QUE COMPONEN EL PATRIMONIO  
CUENTA PÚBLICA 2023

| CÓDIGO | DESCRIPCIÓN DEL BIEN |  |          |   | VALOR EN LIBROS |
|--------|----------------------|--|----------|---|-----------------|
| 53342  | COMPUTADORA          | LAPTOP DELL VOSTRO 3400, 14 PULGADAS, INTEL CORE I3, I3-1005 G1, 256GB SSD, WINDOWS 10 PRO, PROVEEDOR:MOONTECH TECNOLOGIA Y SISTEMAS SA DE CV, FECHA DE ADQUISICION(D/M/A):08/11/2022  | DELL     | VOSTRO 3400   | 21,260.68       |
| 53484  | ARCHIVERO            | VERTICAL DE 3 GAVETAS MEDIDAS 47 X 70 X 1.02 MTS EN LAMINA CALIBRE 21, TAM.OFICIO/CARTA, COLOR NEGRO ,PROVEEDOR:COMERCIALIZADORA DE NEGOCIOS DEL PUERTO, S.A. DE C.V., FECHA DE ADQUISICION(D/M/A):16/11/2022  | S/M      | S/M   | 8,647.80        |
| 53629  | ACCESS POINT         | ACCESS POINT UBIQUITI UAP IW HD CON INYECTOR POE (U POE AF 48 VOLTS, 0.32 AMP), PROVEEDOR:MOONTECH TECNOLOGIA Y SISTEMAS SA DE CV, FECHA DE ADQUISICION(26/01/23)  | UBIQUITI | S/M   | 14,949.78       |
| 53698  | COMPUTADORA          | COMPUTADORA DE ESCRITORIO DELL VOSTRO DESKTOP 3710, INTEL CORE, 15-12400, 8 GB, 512GB, WINDOWS 10 PRO CON MONITOR SERIE 477F WQ3, DELL 210-AUND, 18.5 PULGADAS, 1366 X 768 PÍXELES, PROVEEDOR:MOONTECH TECNOLOGIA Y SISTEMAS, FECHA DE ADQUISICION(D/M/A):29/05/23   | DELL     | DESKTOP 3710  | 34,023.04       |
| 53759  | COMPUTADORA          | COMPUTADORA DE ESCRITORIO DELL VOSTRO DESKTOP 3710, INTEL CORE, I5-12400, 8 GB, 512 GB, WINDOWS 10 PRO CON MONITOR DELL 210-AUND,18.5 PULGADAS, 1366 X 768 PÍXELES, NUMERO DE SERIE CPU: 8WWL7V3 ,NUMERO DE SERIE MONITOR: 47VFWQ3 ,PROVEEDOR:MOONTECH TECNOLOGIA Y SISTEMAS , FECHA DE ADQUISICION(D/M/A):17/04/23  | DELL     | DESKTOP 3710  | 34,023.04       |
| 53771  | COMPUTADORA          | COMPUTADORA DE ESCRITORIO DELL VOSTRO DESKTOP 3710, INTEL CORE, I5-12400, 8GB, 512GB, WINDOWS 10 PRO, NUMERO DE SERIE CPU: JRWL7V3 CON MONITOR NUMERO DE SERIE: 47VFWQ3, DELL 210-AUND, 18.5 PULGADAS, 1366 X 768 PÍXELES ,PROVEEDOR: MOONTECH TECNOLOGIA Y SISTEMAS , FECHA DE ADQUISICION(D/M/A):17/04/23  | DELL     | S/M   | 34,023.04       |
| 53783  | COMPUTADORA          | LAPTOP DELL 5430, 14 PULGADAS, INTEL CORE 15-1235U, 8 GB, WINDOWS 11 PRO, 256 GB , PROVEEDOR MOONTECH TECNOLOGIA Y SISTEMAS, FECHA DE ADQUISICION(D/M/A):29/05/23  | DELL     | DELL 5430   | 39,834.75       |
| 53784  | COMPUTADORA          | LAPTOP DELL 5430, 14 PULGADAS, INTEL CORE 15-1235U, 8 GB, WINDOWS 11 PRO, 256 GB , PROVEEDOR MOONTECH TECNOLOGIA Y SISTEMAS, FECHA DE ADQUISICION(D/M/A):29/05/23  | DELL     | DELL 5430   | 39,834.75       |
| 53785  | COMPUTADORA          | LAPTOP DELL 5430, 14 PULGADAS, INTEL CORE 15-1235U, 8 GB, WINDOWS 11 PRO, 256 GB , PROVEEDOR MOONTECH TECNOLOGIA Y SISTEMAS, FECHA DE ADQUISICION(D/M/A):29/05/23  | DELL     | DELL 5430   | 39,834.75       |
| 53786  | COMPUTADORA          | COMPUTADORA DE ESCRITORIO DELL VOSTRO DESKTOP 3710, INTEL CORE, 15-12400, 8 GB, 512GB, WINDOWS 10 PRO CON MONITOR DELL 210-AUND, 18.5 PULGADAS, 1366 X 768 PÍXELES,NUMERO DE SERIE DEL MONITOR 470D WQ3, PROVEEDOR MOONTECH TECNOLOGIA Y SISTEMAS, FECHA DE ADQUISICION(D/M/A):29/05/23  | DELL     | DESKTOP 3710  | 34,023.07       |
| 53920  | ACCESS POINT         | ACCESS POIN-UNIFI WIFI 6 PRO-CON INYECTOR POE (U-POE-AT 48 VOLTS, 0.65 AMP), PROVEEDOR:MOONTECH TECNOLOGIA Y SISTEMAS,FECHA DE ADQUISICION(D/M/A):07/07/2023   | S/M      | S/M   | 7,565.40        |
| 54039  | ARCHIVERO            | ARCHIVERO VERTICAL DE 3 GAVETAS, MEDIDAS:47X70X1.02 MTS EN LAMINA CALIBRE 21, TAM. OFICIO/CARTA, COLOR NEGRO. PROVEEDOR:COMERCIALIZADORA DE NEGOCIOS DEL PUERTO, FECHA DE ADQUISICION(D/M/A):03/11/23  | S/M      | S/M   | 8,804.30        |
| 54043  | COMPUTADORA          | COMPUTADORA DE ESCRITORIO DELL VOSTRO 3020, INTEL CORE I5-13400, 8 GB, DDR4, 512GB,WINDOWS 11 PRO CON MONITOR DELL E1920H, 18.5 PULGADAS 1366 X 768 PÍXELES, PROVEEDOR:MOONTECH TECNOLOGIA Y SISTEMAS, FECHA DE ADQUISICION(D/M/A):07/11/2023  | DELL     | 3020  | 35,457.11       |
| 54044  | COMPUTADORA          | COMPUTADORA DE ESCRITORIO DELL VOSTRO 3020, INTEL CORE I5-13400, 8 GB, DDR4, 512GB,WINDOWS 11 PRO CON MONITOR DELL E1920H, 18.5 PULGADAS 1366 X 768 PÍXELES, PROVEEDOR:MOONTECH TECNOLOGIA Y SISTEMAS, FECHA DE ADQUISICION(D/M/A):07/11/2023  | DELL     | 3020  | 35,457.11       |
| 54045  | COMPUTADORA          | COMPUTADORA DE ESCRITORIO DELL VOSTRO 3020, INTEL CORE I5-13400, 8 GB, DDR4, 512GB,WINDOWS 11 PRO CON MONITOR DELL E1920H, 18.5 PULGADAS 1366 X 768 PÍXELES, PROVEEDOR:MOONTECH TECNOLOGIA Y SISTEMAS, FECHA DE ADQUISICION(D/M/A):07/11/2023  | DELL     | 3020  | 35,457.13       |
| 48025  | ESCRITORIO           | CENTRO DE TRABAJO 1PED. DER. 2 CAJONES / VERACRUZ S.A. DE C.V.   | S/M      | PROVEEDOR: EQUIPOS DE OFICINA DE CLAVE: 16CT120-3D  | 3,946.32        |
| 48034  | ESCRITORIO           | 1 PEDESTAL; 2 CAJONES / VERACRUZ S.A. DE C.V.  | S/M      | PROVEEDOR: EQUIPOS DE OFICINA DE CLAVE: 16E120      | 2,633.20        |
| 48038  | ESCRITORIO           | 1PEDESTAL; 2 CAJONES / VERACRUZ, S.A. DE C.V.  | S/M      | PROVEEDOR: EQUIPOS DE OFICINA DE CLAVE FACT. 16E120 | 2,633.20        |
| 51570  | COMPUTADORA          | DESKTOP DELL VOSTRO 3470,PROCESADOR INTEL CORE I3-8100 8A GENERACION (4 NUCLEOS/6MB/4T/3.6GHZ/65W),MEMORIA RAM DE 4GB DDR4 2666MHZ (1X4GB),DISCO DURO DE 1TB (7200RPM) SATA,TARJETA DE VIDEO INTEGRADA INTEL HD, UNIDAD MULTIMEDIA DVD+-RW WINDOWS 10 PRO 64BIT MULTILENGUAJE,WIRELESS 1707+BLUETOOTH 4.0,TECLADO DELL USB KB216,MOUSE ÓPTICO DELL USB MS116.PUERTOS:USB 3.0(2), USB 2.0(4). HDM(1), VGA(1), RJ-45, 3 STACK AUDIO JACKS QUE SOPORTA 5.1 DE SONIDO ENVOLVENTE,LECTOR DE TARJETAS 5 EN 1(SD,SDHC,SDXC,MMC,MMC+),INCLUYE MONITOR DELL E1916HV DE 18.5" NO.SERIE:947LCN2, PROVEEDOR:MCTREPO, S.A. DE C.V.,FECHA DE ADQUISICION(D/M/A):06/06/2019 | DELL     | VOSTRO 3470   | 17,318.08       |

H. AYUNTAMIENTO DE VERACRUZ, VER.  
RELACIÓN DE BIENES MUEBLES QUE COMPONEN EL PATRIMONIO  
CUENTA PÚBLICA 2023

| CÓDIGO | DESCRIPCIÓN DEL BIEN |   |                | VALOR EN LIBROS  |           |
|--------|----------------------|---|----------------|------------------|-----------|
| 51818  | COMPUTADORA          | DESKTOP DELL VOSTRO 3470, PROCESADOR INTEL CORE I3-8100 8A GENERACION (4 NUCLEOS/6MB/4T/3.6GHZ/65W), MEMORIA RAM DE 4GB DDR4 2666MHZ (1X4GB), DISCO DURO DE 1TB (7200RPM) SATA, TARJETA DE VIDEO INTEGRADA INTEL HD, UNIDAD MULTIMEDIA DVD+-RW WINDOWS 10 PRO 64BIT MULTILENGUAJE, WIRELESS 1707+BLUETOOTH 4.0, TECLADO DELL USB KB216, MOUSE ÓPTICO DELL USB MS116. PUERTOS: USB 3.0(2). USB 2.0(4). HDMI(1). VGA(1). RJ-45. 3-STACK AUDIO JACKS QUE SOPORTA 5.1 DE SONIDO ENVOLVENTE, LECTOR DE TARJETAS 5 EN 1(SD, SDHC, SDXC, MMC, MMC+), INCLUYE MONITOR DELL E1916HV DE 18.5" NO.SERIE:5YYK8V2, PROVEEDOR:MCTREPO, S.A. DE C.V., FECHA DE ADQUISICION(D/M/A):22/07/2019 | DELL           | VOSTRO 3470      | 17,318.08 |
| 52177  | COMPUTADORA          | COMPUTADORA DE ESCRITORIO, PROCESADOR INTEL CORE I3-9100, MEMORIA 4GB RAM, DISCO 1TB HDD, SISTEMA OPERATIVO WINDOWS 10 PRO 64-BIT INTEL UHD GRAPHICS 630, LAN INALAMBRICA, BLUETOOTH, MONITOR DELL E1916HV 18.5" SERIE FLF8RX2, .PROVEEDOR:XALPUE S.A. DE C.V., FECHA DE ADQUISICION(D/M/A):20/04/2020  | DELL           | VOSTRO 3000 3471 | 17,165.68 |
| 52714  | CLIMA                | MINISPLIT DE 36000 BTU 220V MCA.PRIME, CONDENSADOR: A2289B331705W00032, PROVEEDOR:FERNANDO REQUEJO SA DE CV; FECHA DE ADQUISICION(D/M/A):22/04/2022   | PRIME          | S/M              | 25,447.20 |
| 53492  | COMPUTADORA          | DESKTOP DELL VOSTRO 3681 SFF INTEL CORE I5 10400 DISCO DURO 1TB, RAM 8 GB, WINDOWS 11 PRO, INCLUYE MONITOR DELL LED E1916HV HD 18.5" ,RESOLUCION 1366 X 768 PANEL TN, NUM.SERIE:DSR3MJ3, PROVEEDOR:MOONTECH TECNOLOGIA Y SISTEMAS SA DE CV, FECHA DE ADQUISICION(D/MM/A):15/11/2022   | DELL           | VOSTRO 3681      | 30,543.04 |
| 53493  | COMPUTADORA          | DESKTOP DELL VOSTRO 3681 SFF INTEL CORE I5 10400 DISCO DURO 1TB, RAM 8 GB, WINDOWS 11 PRO, INCLUYE MONITOR DELL LED E1916HV HD 18.5" ,RESOLUCION 1366 X 768 PANEL TN, NUM.SERIE:D5N3MJ3, PROVEEDOR:MOONTECH TECNOLOGIA Y SISTEMAS SA DE CV, FECHA DE ADQUISICION(D/MM/A):15/11/2022   | DELL           | VOSTRO 3681      | 30,543.05 |
| 53835  | COMPUTADORA          | COMPUTADORA DE ESCRITORIO DELL VOSTRO DESKTOP 3710, INTEL CORE, I5-12400, 8GB, 512GB, WINDOWS 10 PRO CON MONITOR DELL 210-AUND, 18.5 PULGADAS, 1366X768 PÍXELES, NUMERO DE SERIE CPU G8C3 ST3, NUMERO DE SERIE MONITOR 47BF WQ3, PROVEEDOR MOONTECH TECNOLOGIA Y SISTEMAS, FECHA DE ADQUISICION(D/M/A):29/05/23   | DELL           | 3710             | 34,023.04 |
| 01041  | ESCRITORIO           | EN FORMA DE L CON 2 CAJONES, FECHA DE ACTUALIZACION (D/M/A):03/03/17  | S/M            | S/M              | 8,337.50  |
| 01242  | ARCHIVERO            | 4 CAJONES, FECHA DE ACTUALIZACION (D/M/A):03/03/17  | PM LA PIEDAD   | S/M              | 3,210.88  |
| 11110  | CREDENZA             | CON 4 PUERTAS, FECHA DE ACTUALIZACION (D/M/A):03/03/17  | S/M            | S/M              | 3,910.82  |
| 11111  | ESCRITORIO           | PENINSULAR EN L CON 3 CAJÓN, FECHA DE ACTUALIZACION (D/M/A):03/03/17  | S/M            | S/M              | 8,667.32  |
| 11143  | ARCHIVERO            | HORIZONTAL CON 2 GAVETAS, FECHA DE ACTUALIZACION (D/M/A):03/03/17   | S/M            | S/M              | 3,373.99  |
| 11144  | GABINETE             | 2- DE 3 ENTREPANOS CON 2 PUERTAS  | S/M            | S/M              | 4,436.42  |
| 11156  | MUEBLE               | PENINSULAR, FECHA DE ACTUALIZACION (D/M/A):03/03/17   | S/M            | S/M              | 4,542.74  |
| 11193  | SIRENA               |   | FEDERAL SIGNAL | JET STREAM       | 10,393.00 |
| 11203  | TORRETA              | INSTALADA EN CAMIONETA UNIDAD 354   | FEDERAL SIGNAL | JET STREAM       | 17,240.00 |
| 11206  | RADIO                | PORTÁTIL VHF  | ICOM           | IC-F50/61        | 10,966.07 |
| 11227  | RADIO                | PORTÁTIL VHF  | ICOM           | IC-F50/61        | 10,966.07 |
| 32283  | MOTOSIERRA           | , FECHA DE ACTUALIZACION (D/M/A):03/03/17   | STIHL          | MS 381           | 8,780.00  |
| 32284  | MOTOSIERRA           | , FECHA DE ACTUALIZACION (D/M/A):03/03/17   | STIHL          | MS 381           | 8,780.00  |
| 32300  | RADIO                | BANDA VHF   | SOLARA UNIDEN  | S/M              | 3,364.00  |
| 32301  | RADIO                | WALKIE TALKIE MARINO VHF 5W   | ICOM           | IC-M24           | 4,639.52  |
| 32643  | CLIMA                | MINI SPLIT DE 24 000 BTUS, FECHA DE TRANSFERENCIA (D/M/A):07/02/17  | PRIME          | ZH/JT-03         | 11,764.00 |
| 36358  | RADIO                | CON MICROFONO SPM-101, FECHA DE ACTUALIZACION (D/M/A):03/03/17  | KENWOOD        | TK-2302          | 4,515.88  |
| 36360  | RADIO                | CON MICROFONO SPM-101, FECHA DE ACTUALIZACION (D/M/A):03/03/17  | KENWOOD        | TK-2302          | 4,515.88  |
| 36361  | RADIO                | CON MICROFONO SPM-101, FECHA DE ACTUALIZACION (D/M/A):03/03/17  | KENWOOD        | TK-2302          | 4,515.88  |
| 36362  | RADIO                | CON MICROFONO SPM-101, FECHA DE ACTUALIZACION (D/M/A):03/03/17  | KENWOOD        | TK-2302          | 4,515.88  |
| 36363  | RADIO                | CON MICROFONO SPM-101, FECHA DE ACTUALIZACION (D/M/A):03/03/17  | KENWOOD        | TK-2302          | 4,515.88  |
| 36365  | RADIO                | CON MICROFONO SPM-101, FECHA DE ACTUALIZACION (D/M/A):03/03/17  | KENWOOD        | TK-2302          | 4,515.88  |
| 39754  | TORRETA              | INSTALADA EN CAMIONETA UNIDAD 214   | FEDERAL SIGNAL | JET STREAM       | 17,240.00 |
| 48466  | GATO                 | PÁTIN HIDRAULICO, FECHA DE ACTUALIZACION (D/M/A):03/03/17   | TAITEC         | JQK0301          | 3,538.00  |
| 48468  | GATO                 | PATIN HIDRAULICO, FECHA DE ACTUALIZACION (D/M/A):03/03/17   | TAITEC         | JQK0301          | 3,538.00  |
| 48469  | GATO                 | PATIN HIDRAULICO, FECHA DE ACTUALIZACION (D/M/A):03/03/17   | TAITEC         | JQK0301          | 3,538.00  |
| 48500  | ASPIRSOR             | MOCHILA/ ASPERSORA DE LONA COLAPSABLE EST.1888 PROVEEDOR ANGELA BARRADAS FLORES , FECHA DE ACTUALIZACION (D/M/A):03/03/17   | INDIAN         | 500FSV           | 4,930.00  |
| 49450  | NO BREAK             | CON REGULADOR 1600VA/900W DISPLAY LCD 8 TOMAS RESP 80 MIN. PROVEEDOR: RG SOLUCIONES CIBERNETICAS, S.A. DE C.V. RECURSO: FORTAMUN OBRA 565. FECHA DE ADQUISICION (D/M/A): 12/10/2015   | VICA           | S/M              | 3,105.01  |
| 49455  | NO BREAK             | CON REGULADOR 1600VA/900W DISPLAY LCD 8 TOMAS RESP 80 MIN. PROVEEDOR: RG SOLUCIONES CIBERNETICAS, S.A. DE C.V. RECURSO: FORTAMUN OBRA 565. FECHA DE ADQUISICION (D/M/A): 12/10/2015   | VICA           | S/M              | 3,105.01  |

H. AYUNTAMIENTO DE VERACRUZ, VER.  
RELACIÓN DE BIENES MUEBLES QUE COMPONEN EL PATRIMONIO  
CUENTA PÚBLICA 2023

| CÓDIGO | DESCRIPCIÓN DEL BIEN |   |        | VALOR EN LIBROS |           |
|--------|----------------------|---|--------|-----------------|-----------|
| 49458  | NO BREAK             | CON REGULADOR 1600VA/900W DISPLAY LCD 8 TOMAS RESP 80 MIN. PROVEEDOR: RG SOLUCIONES CIBERNETICAS, S.A. DE C.V. RECURSO: FORTAMUN OBRA 565. FECHA DE ADQUISICION (D/M/A): 12/10/2015   | VICA   | S/M             | 3,105.01  |
| 49459  | NO BREAK             | CON REGULADOR 1600VA/900W DISPLAY LCD 8 TOMAS RESP 80 MIN. PROVEEDOR: RG SOLUCIONES CIBERNETICAS, S.A. DE C.V. RECURSO: FORTAMUN OBRA 565. FECHA DE ADQUISICION (D/M/A): 12/10/2015   | VICA   | S/M             | 3,105.01  |
| 49461  | COMPUTADORA          | THINKCENTRE M93P PROC I7-4790 MEM 8GB DD 1TB DVDRW WIN 7/8.1 PRO MONITOR 19.5" 3YW. INCLUYE LICENCIA MICROSOFT OFFICE STD 2016 OLP NL GOV Y KASPERSKY TOTAL SECURITY FOR BUSINESS 3 AÑOS GOBIERNO. PROVEEDOR: RG SOLUCIONES CIBERNETICAS, S.A. DE C.V. RECURSO:FORTAMUN OBRA 565, FECHA DE ADQUISICION (D/M/A):12/10/2015 | LENOVO | S/M             | 26,355.01 |
| 49467  | COMPUTADORA          | THINKCENTRE M93P PROC I7-4790 MEM 8GB DD 1TB DVDRW WIN 7/8.1 PRO MONITOR 19.5" 3YW. INCLUYE LICENCIA MICROSOFT OFFICE STD 2016 OLP NL GOV Y KASPERSKY TOTAL SECURITY FOR BUSINESS 3 AÑOS GOBIERNO. PROVEEDOR: RG SOLUCIONES CIBERNETICAS, S.A. DE C.V. RECURSO:FORTAMUN OBRA 565, FECHA DE ADQUISICION (D/M/A):12/10/2015 | LENOVO | S/M             | 26,355.01 |
| 49469  | COMPUTADORA          | THINKCENTRE M93P PROC I7-4790 MEM 8GB DD 1TB DVDRW WIN 7/8.1 PRO MONITOR 19.5" 3YW. INCLUYE LICENCIA MICROSOFT OFFICE STD 2016 OLP NL GOV Y KASPERSKY TOTAL SECURITY FOR BUSINESS 3 AÑOS GOBIERNO. PROVEEDOR: RG SOLUCIONES CIBERNETICAS, S.A. DE C.V. RECURSO:FORTAMUN OBRA 565, FECHA DE ADQUISICION (D/M/A):12/10/2015 | LENOVO | S/M             | 26,355.01 |
| 49476  | COMPUTADORA          | THINKCENTRE M93P PROC I7-4790 MEM 8GB DD 1TB DVDRW WIN 7/8.1 PRO MONITOR 19.5" 3YW. INCLUYE LICENCIA MICROSOFT OFFICE STD 2016 OLP NL GOV Y KASPERSKY TOTAL SECURITY FOR BUSINESS 3 AÑOS GOBIERNO. PROVEEDOR: RG SOLUCIONES CIBERNETICAS, S.A. DE C.V. RECURSO:FORTAMUN OBRA 565, FECHA DE ADQUISICION (D/M/A):12/10/2015 | LENOVO | S/M             | 26,355.01 |
| 50282  | CLIMA                | AIRE ACONDICIONADO TIPO MINI-SPLIT, CAPACIDAD DE 18,000 BTUS 220V, SERIE DEL CONDENSADOR:512TATGCCQ705, RECURSO:FEDERAL, PROVEEDOR:HECTOR RAFAEL LAGUNES SANTISTEBAN, FECHA DE ADQUISICION (D/M/A):21/07/2016   | LG     | SP182CN         | 9,930.00  |
| 50990  | CLIMA                | INCLUYE CONDENSADOR NO. DE SERIE:3B94870007200, CAPACIDAD 24,000 BTUS, PROVEEDOR:JOSE CARLOS PINEDA LOPEZ, FECHA DE ADQUISICION(D/M/A):05/03/2018, RECURSO:FISCAL   | GREE   | GW24QE-D1NNB4A  | 9,048.00  |
| 51097  | CLIMA                | NÚMERO DE SERIE DEL CONDENSADOR:3B94870005279, CAPACIDAD:24,000 BTUS, PROVEEDOR:JOSE CARLOS PINEDA LOPEZ, FECHA DE ADQUISICION(D/M/A):06/08/2018  | GREE   | S/M             | 9,690.00  |
| 52700  | CLIMA                | MINISPLIT DE 24000 BTU 220V, NO. DE SERIE DEL CONDENSADOR:G3L11380796801710611008W, PROVEEDOR:FERNANDO REQUEJO, S.A. DE C.V.;FECHA DE ADQUISICION(D/M/A):22/04/2022   | PRIME  | S/M             | 13,938.00 |
| 52702  | CLIMA                | MINISPLIT DE 24000 BTU 220V, NO. DE SERIE DEL CONDENSADOR:G3L113807968017106110038, PROVEEDOR:FERNANDO REQUEJO, S.A. DE C.V.;FECHA DE ADQUISICION(D/M/A):22/04/2022   | PRIME  | S/M             | 13,938.00 |
| 52703  | CLIMA                | MINISPLIT DE 24000 BTU 220V, NO. DE SERIE DEL CONDENSADOR:G3L11380796801710611002H, PROVEEDOR:FERNANDO REQUEJO, S.A. DE C.V.;FECHA DE ADQUISICION(D/M/A):22/04/2022   | PRIME  | S/M             | 13,938.01 |
| 53355  | COMPUTADORA          | DE ESCRITORIO DESKTOP DELL VOSTRO 3681 SFF INTEL CORE I5-10400,DISCO DURO 1TB, RAM 8GB, WINDOWS 11 PRO CON MONITOR NO.SERIE D8F4MJ3,DELL LED E1916HV, HD 18.5", RESOLUCION 1366X768 PANEL TN , PROVEEDOR:MOONTECH TECNOLOGIA Y SISTEMAS SA DE CV, FECHA DE ADQUISICION(D/M/A):15/11/2022                                  | DELL   | VOSTRO 3681     | 30,543.04 |
| 53356  | COMPUTADORA          | DE ESCRITORIO DESKTOP DELL VOSTRO 3681 SFF INTEL CORE I5-10400,DISCO DURO 1TB, RAM 8GB, WINDOWS 11 PRO CON MONITOR NO.SERIE DP74MJ3,DELL LED E1916HV, HD 18.5", RESOLUCION 1366X768 PANEL TN , PROVEEDOR:MOONTECH TECNOLOGIA Y SISTEMAS SA DE CV, FECHA DE ADQUISICION(D/M/A):15/11/2022                                  | DELL   | VOSTRO 3681     | 30,543.05 |
| 53359  | ARCHIVERO            | VERTICAL DE 3 GAVETAS, MEDIDAS: 47X70X1.02MTS EN LAMINA CALIBRE 21, TAMA? OFICIO/CARTA, COLOR NEGRO, PROVEEDOR: COMERCIALIZADORA DE NEGOCIOS DEL PUERTO S.A. DE C.V., FECHA DE ADQUISICION(D/M/A):16/11/2022  | S/M    | S/M             | 8,647.80  |
| 53360  | ARCHIVERO            | VERTICAL DE 3 GAVETAS, MEDIDAS: 47X70X1.02MTS EN LAMINA CALIBRE 21, TAMA? OFICIO/CARTA, COLOR NEGRO, PROVEEDOR: COMERCIALIZADORA DE NEGOCIOS DEL PUERTO S.A. DE C.V., FECHA DE ADQUISICION(D/M/A):16/11/2022  | S/M    | S/M             | 8,647.80  |
| 53616  | DEFIBRILADOR         | DEFIBRILADOR AED7000 CON GABINETE/ACCESORIOS, PROVEEDOR:SOCIEDAD ESPANOLA DE BENEFICENCIA, FECHA DE ADQUISICION(D/M/A):13/04/2023   | S/M    | AED7000         | 25,000.00 |
| 53715  | ARCHIVERO            | ARCHIVERO VERTICAL DE 3 GAVETAS, MEDIDAS:47X70X1.02 MTS EN LAMINA CALIBRE 21, TAM. OFICIO/CARTA, COLOR NEGRO, PROVEEDOR:COMERCIALIZADORA DE NEGOCIOS DEL PUERTO, FECHA DE ADQUISICION(D/M/A):09/05/23   | S/M    | S/M             | 8,804.29  |
| 53716  | ARCHIVERO            | ARCHIVERO VERTICAL DE 3 GAVETAS, MEDIDAS:47X70X1.02 MTS EN LAMINA CALIBRE 21, TAM. OFICIO/CARTA, COLOR NEGRO, PROVEEDOR:COMERCIALIZADORA DE NEGOCIOS DEL PUERTO, FECHA DE ADQUISICION(D/M/A):09/05/23   | S/M    | S/M             | 8,804.29  |
| 53717  | ARCHIVERO            | ARCHIVERO VERTICAL DE 3 GAVETAS, MEDIDAS:47X70X1.02 MTS EN LAMINA CALIBRE 21, TAM. OFICIO/CARTA, COLOR NEGRO, PROVEEDOR:COMERCIALIZADORA DE NEGOCIOS DEL PUERTO, FECHA DE ADQUISICION(D/M/A):09/05/23   | S/M    | S/M             | 8,804.29  |

H. AYUNTAMIENTO DE VERACRUZ, VER.  
RELACIÓN DE BIENES MUEBLES QUE COMPONEN EL PATRIMONIO  
CUENTA PÚBLICA 2023

| CÓDIGO | DESCRIPCIÓN DEL BIEN |   |            |                | VALOR EN LIBROS |
|--------|----------------------|---|------------|----------------|-----------------|
| 53740  | LITERA               | LITERA INDIVIDUAL DE METAL REFORZADO CON COLCHONES, PROVEEDOR:MERCADO LAS LOMAS, FECHA DE ADQUISICION(D/M/A):10/05/23   | S/M        | S/M            | 10,680.12       |
| 54116  | ARCHIVERO            | ARCHIVERO VERTICAL DE 4 GAVETAS, MEDIDAS:47X70X1.32MTS EN LAMINA CALIBRE 21, TAM.OFICIO/CARTA, COLOR NEGRO,PROVEEDOR:COMERCIALIZADORA DE NEGOCIOS DEL PUERTO, FECHA DE ADQUISICION(D/M/A):11/12/23  | S/M        | S/M            | 9,904.71        |
| 54139  | BOMBA                | BOMBA CENTRIFUGA BARNES DE ALTA PRESION, 2"SUCCION, 11/2" DESCARGA ACOPLADA DIRECTAMENTE A UN MOTOR DE COMBUSTION INTERNA A GASOLINA MARCA KHOLER CON POTENCIA DE 18HP, 3450 RPM, PROVEEDOR:ESCALERA CONTRATISTAS, FECHA DE ADQUISICION(D/M/A):12/12/23 | S/M        | S/M            | 104,245.59      |
| 54140  | BOMBA                | BOMBA CENTRIFUGA BARNES DE ALTA PRESION, 2"SUCCION, 11/2" DESCARGA ACOPLADA DIRECTAMENTE A UN MOTOR DE COMBUSTION INTERNA A GASOLINA MARCA KHOLER CON POTENCIA DE 18HP, 3450 RPM, PROVEEDOR:ESCALERA CONTRATISTAS, FECHA DE ADQUISICION(D/M/A):12/12/23 | S/M        | S/M            | 104,245.59      |
| S/F    | CAJA                 | 4 PIEZAS, EL VALOR TOTAL,INCLUYE EL SERVICIO DEL SUMINISTRO DE LA INSTALACION POR UN VALOR DE \$16,400.00.INSTALADAS A LAS CAMIONETAS DODGE RAM 1500, MODELO 2008, NUMEROS ECONOMICOS 213,214,218 Y 219., FECHA DE ACTUALIZACION (D/M/A):03/03/17       | S/M        | S/M            | 31,000.00       |
| 11215  | RADIO                | PORTÁTIL VHF CON BATERÍA Y CARGADOR   | ICOM       | IC-F50/61      | 10,966.07       |
| 11303  | RADIO                | MÓVIL 128 CANALES VHF (136 -174 MHZ) LCD  | KENWOOD    | TK-77170 H     | 8,010.00        |
| 11332  | MOTOSIERRA           |   | STIHL      | MS360          | 4,621.47        |
| 11337  | MOTOSIERRA           |   | STIHL      | MS250          | 4,621.47        |
| 11338  | MOTOSIERRA           |   | STIHL      | MS250          | 4,621.47        |
| 11343  | RADIO                | BASE  | MOTOROLA   | SM50           | 3,715.00        |
| 11345  | TUBO                 |   | S/M        | QUICK ATAC     | 13,362.50       |
| 11346  | TUBO                 |   | S/M        | QUICK ATAC     | 13,362.50       |
| 11347  | TUBO                 |   | S/M        | QUICK ATAC     | 13,362.50       |
| 11348  | TUBO                 |   | S/M        | QUICK ATAC     | 13,362.50       |
| 11349  | PLANTA               |   | S/M        | 30241          | 11,500.00       |
| 11350  | UNIDAD               | MACH III MINI SIMO  | S/M        | ARP.059.991.4H | 363,176.32      |
| 11351  | EXPANSOR             | UNIDAD DE PODER   | S/M        | S49XL          | 97,729.87       |
| 11352  | CORTADORA            | UNIDAD DE PODER   | S/M        | C-165          | 86,862.27       |
| 11354  | RAM TELESCOPIO       |   | S/M        | 2345           | 62,022.37       |
| 11355  | EQUIPO               | MIXTO SEPARADOR Y CORTADOR  | HURST      | S/M            | 25,000.00       |
| 11366  | FRIGO-BAR            |   | KELVINATOR | S/M            | 3,400.00        |
| 11378  | CAJA                 |   | S/M        | S/M            | 2,500.00        |
| 11383  | VENTILADOR           | PARA EXTRACCIÓN DE HUMO   | RAMFAN     | S/M            | 33,465.00       |
| 11419  | REFRIGERADOR         | 1 PUERTA  | MABE       | S/M            | 3,600.00        |
| 11440  | MANGUERA             | PARA UNIDAD DE PODER  | S/M        | S/M            | 234,422.75      |
| 11445  | BOMBA                | DE ACHIQUE  | KOHLER     | MAGNUM 12      | 10,773.00       |
| 11446  | BOMBA                | DE ACHIQUE  | KOHLER     | MAGNUM 12      | 10,773.00       |
| 11448  | BOMBA                | DE ACHIQUE  | KOHLER     | MAGNUM 12      | 10,773.00       |
| 11451  | MOTOSIERRA           | DE DISCO  | S/M        | S/M            | 5,600.00        |
| 11457  | RADIO                | BASE  | MOTOROLA   | M43            | 3,715.00        |
| 11458  | RADIO                | BASE  | MOTOROLA   | M1225          | 3,715.00        |
| 11459  | RADIO                | BASE  | MOTOROLA   | M43            | 3,715.00        |
| 11460  | RADIO                | BASE  | MOTOROLA   | EM400          | 4,611.04        |
| 11461  | RADIO                | BASE  | MOTOROLA   | EM400          | 4,611.04        |
| 11462  | RADIO                | BASE  | MOTOROLA   | M43            | 3,715.00        |
| 11463  | RADIO                | BASE  | MOTOROLA   | M43            | 3,715.00        |
| 11465  | RADIO                | BASE  | MOTOROLA   | M1225          | 3,715.00        |
| 36337  | RADIO                | CON MICROFONO SPM-101   | KENWOOD    | TK-2302        | 4,515.88        |
| 36343  | RADIO                | CON MICROFONO SPM-101   | KENWOOD    | TK-2302        | 4,515.88        |
| 48506  | ASPERSOR             | MOCHILA/ ASPERSORA DE LONA COLAPSABLE EST.1888 PROVEEDOR ANGELA BARRADAS FLORES , FECHA DE ACTUALIZACION (D/M/A):03/03/17   | INDIAN     | 500FSV         | 4,930.00        |
| 49409  | EQUIPO               | DE RESPIRACION AUTONOMO, PROVEEDOR: MC ARTHUR COMPANY S.A. DE C.V. RECURSO: FORTAMUN OBRA 520   | PHANTOM    | S/M            | 44,915.20       |
| 49410  | EQUIPO               | DE RESPIRACION AUTONOMO, PROVEEDOR: MC ARTHUR COMPANY S.A. DE C.V. RECURSO: FORTAMUN OBRA 520   | PHANTOM    | S/M            | 44,915.20       |
| 49411  | EQUIPO               | DE RESPIRACION AUTONOMO, PROVEEDOR: MC ARTHUR COMPANY S.A. DE C.V. RECURSO: FORTAMUN OBRA 520   | PHANTOM    | S/M            | 44,915.20       |

H. AYUNTAMIENTO DE VERACRUZ, VER.  
RELACIÓN DE BIENES MUEBLES QUE COMPONEN EL PATRIMONIO  
CUENTA PÚBLICA 2023

| CÓDIGO | DESCRIPCIÓN DEL BIEN |   |           | VALOR EN LIBROS |           |
|--------|----------------------|---|-----------|-----------------|-----------|
| 49412  | EQUIPO               | DE RESPIRACION AUTONOMO, PROVEEDOR: MC ARTHUR COMPANY S.A. DE C.V. RECURSO: FORTAMUN OBRA 520   | PHANTOM   | S/M             | 44,915.20 |
| 49413  | EQUIPO               | DE RESPIRACION AUTONOMO, PROVEEDOR: MC ARTHUR COMPANY S.A. DE C.V. RECURSO: FORTAMUN OBRA 520   | PHANTOM   | S/M             | 44,915.20 |
| 49414  | EQUIPO               | DE RESPIRACION AUTONOMO, PROVEEDOR: MC ARTHUR COMPANY S.A. DE C.V. RECURSO: FORTAMUN OBRA 520   | PHANTOM   | S/M             | 44,915.20 |
| 49415  | EQUIPO               | DE RESPIRACION AUTONOMO, PROVEEDOR: MC ARTHUR COMPANY S.A. DE C.V. RECURSO: FORTAMUN OBRA 520   | PHANTOM   | S/M             | 44,915.20 |
| 49416  | EQUIPO               | DE RESPIRACION AUTONOMO, PROVEEDOR: MC ARTHUR COMPANY S.A. DE C.V. RECURSO: FORTAMUN OBRA 520   | PHANTOM   | S/M             | 44,915.20 |
| 49417  | EQUIPO               | DE RESPIRACION AUTONOMO, PROVEEDOR: MC ARTHUR COMPANY S.A. DE C.V. RECURSO: FORTAMUN OBRA 520   | PHANTOM   | S/M             | 44,915.20 |
| 51486  | MOTOBOMBA            | ALTA PRESION 1A1-1/2-CH18 ACOPLADA A MOTOR GAS 18HP, PROVEEDOR:MAQUINARIA LA COMERCIAL DE VERACRUZ S.A DE C.V.,FECHA DE ADQUISICION(D/M/A): 30/01/19  | KOHLER    | S/M             | 81,780.00 |
| 51487  | MOTOBOMBA            | ALTA PRESION 1A1-1/2-CH18 ACOPLADA A MOTOR GAS 18HP, PROVEEDOR:MAQUINARIA LA COMERCIAL DE VERACRUZ S.A DE C.V.,FECHA DE ADQUISICION(D/M/A): 30/01/19  | KOHLER    | S/M             | 81,780.00 |
| 52701  | CLIMA                | MINISPLIT DE 24000 BTU 220V, NO. DE SERIE DEL CONDENSADOR:G3L1138079680171061100B5, PROVEEDOR:FERNANDO REQUEJO, S.A. DE C.V.;FECHA DE ADQUISICION(D/M/A):22/04/2022   | PRIME     | S/M             | 13,938.00 |
| 53361  | ARCHIVERO            | VERTICAL DE 3 GAVETAS, MEDIDAS: 47X70X1.02MTS EN LAMINA CALIBRE 21, TAMA? OFICIO/CARTA, COLOR NEGRO, PROVEEDOR: COMERCIALIZADORA DE NEGOCIOS DEL PUERTO S.A. DE C.V., FECHA DE ADQUISICION(D/M/A):16/11/2022  | S/M       | S/M             | 8,647.80  |
| 53500  | HIDROLAVADORA        | HIDROLAVADORA K4 MX.1800PSI 127/60 (V) 1,8 (KW), PROVEEDOR: INSUMOS COMERCIALES DEL GOLFO SA DE CV, FECHA DE ADQUISICION(D/M/A):15/12/2022  | S/M       | S/M             | 11,484.00 |
| 53615  | DESFIBRILADOR        | DESFIBRILADOR AED7000 CON GABINETE/ACCESORIOS, PROVEEDOR:SOCIEDAD ESPANOLA DE BENEFICENCIA, FECHA DE ADQUISICION(D/M/A):13/04/2023  | S/M       | AED7000         | 25,000.00 |
| 53718  | ARCHIVERO            | ARCHIVERO VERTICAL DE 3 GAVETAS, MEDIDAS:47X70X1.02 MTS EN LAMINA CALIBRE 21, TAM. OFICIO/CARTA, COLOR NEGRO, PROVEEDOR:COMERCIALIZADORA DE NEGOCIOS DEL PUERTO, FECHA DE ADQUISICION(D/M/A):09/05/23   | S/M       | S/M             | 8,804.29  |
| 53719  | ARCHIVERO            | ARCHIVERO VERTICAL DE 3 GAVETAS, MEDIDAS:47X70X1.02 MTS EN LAMINA CALIBRE 21, TAM. OFICIO/CARTA, COLOR NEGRO, PROVEEDOR:COMERCIALIZADORA DE NEGOCIOS DEL PUERTO, FECHA DE ADQUISICION(D/M/A):09/05/23   | S/M       | S/M             | 8,804.29  |
| 28010  | RADIO                |   | MOTOROLA  | SM50            | 4,050.00  |
| 53575  | ARCHIVERO            | VERTICAL DE 3 GAVETAS, MEDIDAS : 47X70X1.02 MTS EN LAMINA CALIBRE 21, TAM.OFICIO/CARTA, COLOR NEGRO, PROVEEDOR:COMERCIALIZADORA DE NEGOCIOS DEL PUERTO S.A. DE C.V., FECHA DE ADQUISICION(D/M/A):26/12/2022   | S/M       | S/M             | 8,647.80  |
| 11182  | KIT                  | DE BUCEO PROFUNDO   | SEA QUEST | WAVE            | 20,089.95 |
| 11183  | KIT                  | DE BUCEO PROFUNDO   | MARES     | VECTOR ORIGIN   | 20,089.95 |
| 51649  | REMOLQUE             | CONTRATO N¿ERO MVER-043-19-CM-01, REMOLQUE GALVANIZADO ,A¿ 2019, PROVEEDOR:TU MOTO S.A. DE C.V., FECHA DE ADQUISICION(D/M/A):02/04/2019   | S/M       | S/M             | 46,010.00 |
| 51650  | TRINEO INFLABLE      | CONTRATO N¿ERO MVER-043-19-CM-01, TRINEO INFLABLE DE RESCATE DIMENSION 67X39 5X4, PROVEEDOR:TU MOTO S.A. DE C.V., FECHA DE ADQUISICION(D/M/A):02/04/2019  | TWC       | S/M             | 46,370.00 |
| 53617  | DESFIBRILADOR        | DESFIBRILADOR AED7000 CON GABINETE/ACCESORIOS, PROVEEDOR:SOCIEDAD ESPANOLA DE BENEFICENCIA, FECHA DE ADQUISICION(D/M/A):13/04/2023  | S/M       | AED7000         | 25,000.00 |
| 53720  | ARCHIVERO            | ARCHIVERO VERTICAL DE 3 GAVETAS, MEDIDAS:47X70X1.02 MTS EN LAMINA CALIBRE 21, TAM. OFICIO/CARTA, COLOR NEGRO, PROVEEDOR:COMERCIALIZADORA DE NEGOCIOS DEL PUERTO, FECHA DE ADQUISICION(D/M/A):09/05/23   | S/M       | S/M             | 8,804.32  |
| 20054  | COMPUTADORA          | PORTÁTIL, LAPTOP **ESTE BIEN SE ENCUENTRA EN BAJA PROVISIONAL DESDE EL MES DE SEPTIEMBRE DE 2019, DOCUMENTALES DE REFERENCIA: ACTA ADMINISTRATIVA DE FECHA 14/06/19, OFICIO DMU/0204/2019 DE FECHA 17/06/19, FUNDAMENTO LEGAL: ARTÍCULO 106 DE LA LEY DE ADQUISICIONES, ARRENDAMIENTOS, ADMINISTRACIÓN Y ENAJENACIÓN DE BIENES MUEBLES DEL ESTADO DE VERACRUZ DE IGNACIO DE LA LLAVE ** | ACER      | ICL50           | 6,855.00  |
| 20055  | FAX                  | **ESTE BIEN SE ENCUENTRA EN BAJA PROVISIONAL DESDE EL MES DE SEPTIEMBRE DE 2019, DOCUMENTALES DE REFERENCIA: ACTA ADMINISTRATIVA DE FECHA 14/06/19, OFICIO DMU/0204/2019 DE FECHA 17/06/19, FUNDAMENTO LEGAL: ARTÍCULO 106 DE LA LEY DE ADQUISICIONES, ARRENDAMIENTOS, ADMINISTRACIÓN Y ENAJENACIÓN DE BIENES MUEBLES DEL ESTADO DE VERACRUZ DE IGNACIO DE LA LLAVE **                  | CANON     | B95C            | 3,220.00  |



H. AYUNTAMIENTO DE VERACRUZ, VER.  
RELACIÓN DE BIENES MUEBLES QUE COMPONEN EL PATRIMONIO  
CUENTA PÚBLICA 2023

| CÓDIGO | DESCRIPCIÓN DEL BIEN |  |              | VALOR EN LIBROS |           |
|--------|----------------------|--|--------------|-----------------|-----------|
| 32375  | IMPRESORA            | LASER JET PRO **ESTE BIEN SE ENCUENTRA EN BAJA PROVISIONAL DESDE EL MES DE SEPTIEMBRE DE 2019, DOCUMENTALES DE REFERENCIA: ACTA ADMINISTRATIVA DE FECHA 14/06/19, OFICIO DMU/0204/2019 DE FECHA 17/06/19, FUNDAMENTO LEGAL: ARTÍCULO 106 DE LA LEY DE ADQUISICIONES, ARRENDAMIENTOS, ADMINISTRACIÓN Y ENAJENACIÓN DE BIENES MUEBLES DEL ESTADO DE VERACRUZ DE IGNACIO DE LA LLAVE ** | HP           | P1606 DN        | 5,452.00  |
| 48165  | VIDEO                | **ESTE BIEN SE ENCUENTRA EN BAJA PROVISIONAL DESDE EL MES DE SEPTIEMBRE DE 2019, DOCUMENTALES DE REFERENCIA: ACTA ADMINISTRATIVA DE FECHA 14/06/19, OFICIO DMU/0204/2019 DE FECHA 17/06/19, FUNDAMENTO LEGAL: ARTÍCULO 106 DE LA LEY DE ADQUISICIONES, ARRENDAMIENTOS, ADMINISTRACIÓN Y ENAJENACIÓN DE BIENES MUEBLES DEL ESTADO DE VERACRUZ DE IGNACIO DE LA LLAVE **               | S/M          | ÓPTOMA          | 9,448.40  |
| 48732  | HIDROLAVADORA        | MOTOR A GASOLINA MCA. HONDA GC 190 DE 5.5HP / PROVEEDOR: URBAN LIFE S.A. DE C.V.   | KARCHER      | G 3050 OH       | 14,292.86 |
| 48798  | DADOS                | UN JUEGO CON MANERAL 1 1/2 / PROVEEDOR: CLEMENTE XOLOTL ISIDORO  | S/M          | S/M             | 2,627.40  |
| 48799  | DADOS                | UN JUEGO CON MANERAL 1 1/2 / PROVEEDOR: CLEMENTE XOLOTL ISIDORO  | S/M          | S/M             | 2,627.40  |
| 48800  | ROTO MARTILLO        | INDUSTRIAL DEMOLEDOR / PROVEEDOR: CLEMENTE XOLOTL ISIDORO  | BOSCH        | S/M             | 37,913.44 |
| 48801  | TALADRO              | INDUSTRIAL / PROVEEDOR: CLEMENTE XOLOTL ISIDORO  | BOSH         | GSB-20-2        | 8,096.80  |
| 48802  | TALADRO              | INDUSTRIAL / PROVEEDOR: CLEMENTE XOLOTL ISIDORO  | BOSCH        | GSB 20-2        | 8,096.80  |
| 48803  | MATRACA              | PARA DADOS DE 1 1/2 / PROVEEDOR: CLEMENTE XOLOTL ISIDORO   | S/M          | S/M             | 3,422.00  |
| 50967  | COMPUTADORA          | DE ESCRITORIO, INTEL CORE I37100 4GB, 1TB, MONITOR 18.5 ,WIN 10 HOME, INCLUYE LICENCIA:PROGRAMA OFFICE HOGAR Y EMPRESAS 2016 1PC, PROVEEDOR:OFIX S.A. DE C.V. ,FECHA DE ADQUISICION(D/M/A):01/03/2018  | DELL         | INSPIRON 3268   | 16,939.00 |
| 50996  | PLOTTER              | DE CORTE STM ROBOTIC,ESTRUCTURA DE ALUMINIO, 61CM DE ANCHO DE CORTE, VEL.MAXIMA:800 MM/S, FUERZA DE CORTE:10G-500G, MEMORIA:4MB,CONEXION USB Y SERIAL,MOTOR MICRO PASOS, VOLTAJE:110V, 50/60 HZ, 45W, PROVEEDOR:JOSEFA TORRES CRUZ, FECHA DE ADQUISICION(D/M/A):23/03/2018   | STM ROBOTICS | CUSTOM          | 29,000.00 |
| 51505  | MAQUINA PINTARRAYAS  | PARA CALLE, CESPED Y ESTACIONAMIENTOS DE GASOLINA CON LA SIGUIENTE DESCRIPCIÓN:PESA SOLO 67 LIBRAS, EL 550 TIENE UN MOTOR DE 4 TIEMPOS Y VIENE CON UNA PISTOLA LX-40 PUNTA 1908 Y MANGUERA DE 50 TAMAÑO MAXIMO DE LA BOQUILLA .019 GALONES POR MINUTO .33 PSI 3300 LONGITUD MAXIMA DE LA MANGUERA 50 ,PROVEEDOR:JOSEFA TORRES CRUZ, FECHA DE ADQUISICION(D/M/A):08/01/2019           | TITAN        | TITAN 550       | 95,000.00 |
| 51548  | ESMERILADORA         | ANGULAR DE 2200 WATTS, FECHA DE ADQUISICION(D/M/A):15/02/2019  | BOSCH        | GWS-22-180      | 7,754.60  |
| 51549  | ESMERILADORA         | ANGULAR DE 2200 WATTS, FECHA DE ADQUISICION(D/M/A):15/02/2019  | BOSCH        | GWS-22-180      | 7,754.60  |
| 51634  | CLIMA                | 18,000 BTU 220V, CONDENSADORA:3C4658W001969, MVER-033-19-CM-01, PROVEEDOR:INSUMOS Y SUMINISTROS REUS S.A. DE C.V., FECHA DE ADQUISICION(D/M/A):19/03/2019  | GREE         | S/M             | 10,012.02 |
| 04073  | ESCRITORIO           | CON 2 CAJONES  | S/M          | S/M             | 2,842.00  |
| 04077  | FRIGO-BAR            | FRIGO BAR  | MABE         | S/M             | 2,649.00  |
| 06440  | SILLÓN               | EJECUTIVO/CON BRAZOS   | S/M          | S/M             | 2,879.00  |
| 06459  | MESA                 | MESA DE JUNTAS   | S/M          | S/M             | 7,951.79  |
| 06464  | C.P.U.               | ENSAMBLADO   | S/M          | S/M             | 6,814.03  |
| 06483  | MONITOR              | VALOR ORIGINAL: \$1.00, COMPLEMENTO: \$4999.00, VALOR ACTUAL: \$ 5,000.00  | HP           | L1710           | 5,000.00  |
| 06486  | ARCHIVERO            | CON 3 CAJONES  | S/M          | S/M             | 2,991.14  |
| 06487  | ESCRITORIO           | SECRETARIAL CON 2 CAJONES  | S/M          | S/M             | 3,143.70  |
| 10791  | C.P.U.               | ,FECHA DE TRANSFERENCIA (D/M/A):10/01/18   | HP           | S/M             | 13,743.65 |
| 25923  | ESCRITORIO           | CON DOS CAJONES  | S/M          | S/M             | 2,842.00  |
| 32365  | COMPUTADORA          | ALL IN ONE (MONITOR/C.P.U,TECLADO Y MOUSE 32366)   | HP           | PRO-1005        | 17,453.36 |
| 48373  | TRITURADORA          | DE PAPEL / PROVEEDOR: SKALER COMPANY S.A. DE C.V   | SWINGLINE    | EX10-08         | 4,139.58  |
| 50342  | CLIMA                | AIRE ACONDICIONADO TIPO MINI-SPLIT,CAPACIDAD DE 24,000 BTUS 220V, SERIE CONDENSADOR:602TAHQ2337, PROVEEDOR:HECTOR RAFAEL LAGUNES SANTISTEBAN, RECURSO:FEDERAL, FECHA DE ADQUISICION(D/M/A):22/08/2016, FECHA DE ACTUALIZACION(D/M/A)03/10/16   | LG           | SP242CN         | 12,090.00 |
| 50973  | COMPUTADORA          | DE ESCRITORIO, INTEL CORE I37100 4GB, 1TB, MONITOR 18.5 ,SERIE:CN-0HN22V-FCC00-7AV-ALTB-A04,WIN 10 HOME, INCLUYE LICENCIA:PROGRAMA OFFICE HOGAR Y EMPRESAS 2016 1PC, PROVEEDOR:OFIX S.A. DE C.V. ,FECHA DE ADQUISICION(D/M/A):01/03/2018   | DELL         | INSPIRON 3268   | 16,939.00 |
| 50974  | COMPUTADORA          | DE ESCRITORIO, INTEL CORE I37100 4GB, 1TB, MONITOR 18.5 ,SERIE:CN-0HN22V-FCC00-7AM-A57B-A04,WIN 10 HOME, INCLUYE LICENCIA:PROGRAMA OFFICE HOGAR Y EMPRESAS 2016 1PC, PROVEEDOR:OFIX S.A. DE C.V. ,FECHA DE ADQUISICION(D/M/A):01/03/2018   | DELL         | INSPIRON 3268   | 16,939.00 |
| 52669  | COMPUTADORA          | LAPTOP HP 240 G8, 14 PULGADAS, INTEL CORE I5-10210U, 8GB, SSD 512 GB, WINDOWS 10 PRO, PROVEEDOR: MOONTECH TECNOLOGIA Y SISTEMAS SA DE CV; FECHA DE ADQUISICION(D/M/A):03/03/2022   | HP           | 240 G8          | 23,328.76 |

H. AYUNTAMIENTO DE VERACRUZ, VER.  
RELACIÓN DE BIENES MUEBLES QUE COMPONEN EL PATRIMONIO  
CUENTA PÚBLICA 2023

| CÓDIGO | DESCRIPCIÓN DEL BIEN |   |        | VALOR EN LIBROS |           |
|--------|----------------------|---|--------|-----------------|-----------|
| 53160  | CLIMA                | MINISPLIT 24000 BTU 220 VOLTS MARCA MIDEA CONDENSADORA SERIE 341F289480222170120348, EVAPORADORA SERIE 341F289480122170130279, PROVEEDOR: MAKSA INDUSTRIAL, S.A. DE C.V., FECHA DE ADQUISICION(D/M/A):31/08/2022  | MIDEA  | S/M             | 13,131.20 |
| 53225  | COMPUTADORA          | DE ESCRITORIO DESKTOP DELL VOSTRO 3681 SFF INTEL,SERIE COMPUTADORA:BXYVQN3,SERIE DEL MONITOR:7XWG6K3, PROVEEDOR:MOONTECH TECNOLOGIA Y SISTEMAS SA DE CV, FECHA DE ADQUISICION(D/M/A):05/09/2022   | DELL   | VOSTRO 3681     | 30,543.05 |
| 53656  | SILLÓN               | SILLON GERENCIAL CON RESPALDO ALTO, BRAZOS Y BASE CROMADA, MECANISMO RECLINABLE CON BLOQUEO Y TAPIZADO EN CURPIEL COLOR NEGRO, PROVEEDOR:COMERCIALIZADORA DE NEGOCIOS DEL PUERTO, FECHA DE ADQUISICION(D/M/A):09/05/23  | S/M    | S/M             | 8,653.76  |
| 00676  | C.P.U.               | , FECHA DE TRANSFERENCIA (D/M/A):17/02/17   | ACTECK | GAB LANSIN      | 4,381.23  |
| 06579  | C.P.U.               | , FECHA DE ACTUALIZACION (D/M/A):02/03/17   | HP     | S/M             | 9,999.25  |
| 06615  | ARCHIVERO            | DE 4 GAVETAS, FECHA DE ACTUALIZACION (D/M/A):02/03/17   | S/M    | S/M             | 4,368.87  |
| 32367  | COMPUTADORA          | ALL IN ONE (MONITOR/C.P.U,TECLADO Y MOUSE 32368), FECHA DE ACTUALIZACION (D/M/A):02/03/17   | HP     | PRO1005         | 17,453.36 |
| 32369  | COMPUTADORA          | ALL IN ONE (MONITOR/C.P.U,TECLADO Y MOUSE 32370), FECHA DE ACTUALIZACION (D/M/A):02/03/17   | HP     | PRO1005         | 17,453.36 |
| 33528  | ENGARGOLADORA        | PARA ARRILLO METALICO, FECHA DE ACTUALIZACION (D/M/A):02/03/17  | GBC    | MINI WIRE 130   | 2,999.00  |
| 34910  | DISCO                | DURO EXTERNO DE 1 TB 305° USB 3.0, FECHA DE ACTUALIZACION (D/M/A):02/03/17  | ADATA  | S/M             | 3,445.20  |
| 50339  | CLIMA                | AIRE ACONDICIONADO TIPO MINI-SPLIT,CAPACIDAD DE 18,000 BTUS 220V, SERIE CONDENSADOR:602TADRD4274, PROVEEDOR:HECTOR RAFAEL LAGUNES SANTISTEBAN, RECURSO:FEDERAL, FECHA DE ADQUISICION(D/M/A):22/08/2016  | LG     | SP182CN         | 9,930.00  |
| 50344  | CLIMA                | AIRE ACONDICIONADO TIPO MINI-SPLIT,CAPACIDAD DE 18,000 BTUS 220V, SERIE CONDENSADOR:512TAXTCR226, PROVEEDOR:HECTOR RAFAEL LAGUNES SANTISTEBAN, RECURSO:FEDERAL, FECHA DE ADQUISICION(D/M/A):22/08/2016  | LG     | SP182CN         | 9,929.98  |
| 50970  | COMPUTADORA          | DE ESCRITORIO, INTEL CORE I37100 4GB, 1TB, MONITOR 18.5 ,SERIE:CN-0HN22V-FCC00-7AV-AN3BA04,WIN 10 HOME, INCLUYE LICENCIA:PROGRAMA OFFICE HOGAR Y EMPRESAS 2016 1PC, PROVEEDOR:OFIX S.A. DE C.V.,FECHA DE ADQUISICION(D/M/A):01/03/2018  | DELL   | INSPIRON 3268   | 16,939.00 |
| 51528  | COMPUTADORA          | DESKTOP DELL VOSTRO 3470,PROCESADOR INTEL CORE I3-8100 8A GENERACION (4 NUCLEOS/6MB/4T/3.6GHZ/65W),MEMORIA RAM DE 4GB DDR4 2666MHZ (1X4GB),DISCO DURO DE 1TB (7200RPM) SATA,TARJETA DE VIDEO INTEGRADA INTEL HD, UNIDAD MULTIMEDIA DVD+-RW WINDOWS 10 PRO 64BIT MULTILENGUAJE,WIRELESS 1707+BLUETOOTH 4.0,TECLADO DELL USB KB216,MOUSE ÓPTICO DELL USB MS116.PUERTOS:USB 3.0(2). USB 2.0(4). HDM(1), VGA(1), RJ-45, 3 STACK AUDIO JACKS QUE SOPORTA 5.1 DE SONIDO ENVOLVENTE,LECTOR DE TARJETAS 5 EN 1(SD,SDHC,SDXC,MMC,MMC+),INCLUYE MONITOR DELL E1916HV DE 18.5" NO.SERIE:6XXHK2, PROVEEDOR:MCTREPO, S.A. DE C.V.,FECHA DE ADQUISICION(D/M/A):06/06/2019   | DELL   | VOSTRO 3470     | 17,318.08 |
| 51733  | ARCHIVERO            | 3 GAVETAS C/CAJA FUERTE Y CAJA INTE, PROVEEDOR:EQUIPOS DE OFICINA DE VERACRUZ, S.A. DE C.V., FECHA DE ADQUISICION(D/M/A):21/05/2019   | S/M    | S/M             | 11,472.40 |
| 51735  | ESCÁNER              | TECNOLOGÍA DE DIGITALIZACIÓN CCD DUAL; PROFUNDIDAD DE SALIDA EN (H87)PIEZA DE ESCALA DE GRISES DE 256 NIVELES(8 BITS);PROFUNDIDAD DE CAPTURA A COLOR DE 48 BITS(16X3);PROFUNDIDAD DE SALIDA A COLOR DE 24 BITS (8X3) RESOLUCIÓN ÓPTICA 600 DPI,RESOLUCIÓN DE 100/150/200/240/250/300/400/500/600/1200DPI ILUMINACIÓN LED DOBLE PANEL DE CONTROL DEL OPERADOR PANTALLA GRÁFICA LCD(ADMITE EL MODO DE DIGITALIZACIÓN CONTÍNUO)LOS DOCUMENTOS PUEDEN SALIR A LA BANDEJA DE SALIDA FRONTAL O POSTERIOR DEL ESCÁNER,SENSOR DE DOCUMENTOS,DETECCIÓN DE ALIMENTACIÓN MÚLTIPLE ULTRASÓNICA,PROTECCIÓN INTELIGENT,PROVEEDOR:OPERADORA EJECUTIVA Y DE NEGOCIOS EMPRESARIALES, S.A. DE C.V.,FECHA DE ADQUISICION(D/M/A):14/05/19 | KODAK  | I3300           | 92,659.64 |
| 51736  | ESCÁNER              | TECNOLOGÍA DE DIGITALIZACIÓN CCD DUAL; PROFUNDIDAD DE SALIDA EN (H87)PIEZA DE ESCALA DE GRISES DE 256 NIVELES(8 BITS);PROFUNDIDAD DE CAPTURA A COLOR DE 48 BITS(16X3);PROFUNDIDAD DE SALIDA A COLOR DE 24 BITS (8X3) RESOLUCIÓN ÓPTICA 600 DPI,RESOLUCIÓN DE 100/150/200/240/250/300/400/500/600/1200DPI ILUMINACIÓN LED DOBLE PANEL DE CONTROL DEL OPERADOR PANTALLA GRÁFICA LCD(ADMITE EL MODO DE DIGITALIZACIÓN CONTÍNUO)LOS DOCUMENTOS PUEDEN SALIR A LA BANDEJA DE SALIDA FRONTAL O POSTERIOR DEL ESCÁNER,SENSOR DE DOCUMENTOS,DETECCIÓN DE ALIMENTACIÓN MÚLTIPLE ULTRASÓNICA,PROTECCIÓN INTELIGENT,PROVEEDOR:OPERADORA EJECUTIVA Y DE NEGOCIOS EMPRESARIALES, S.A. DE C.V.,FECHA DE ADQUISICION(D/M/A):14/05/19 | KODAK  | I3300           | 92,659.64 |
| 51748  | COMPUTADORA          | HP INC HP PRODESK 400 G4 SFF, CORE I5-7500, 8GB RAM, 1TB HDD, WINDOWS 10 PROFESIONAL 64 BITS, DVDWR, GARANTÍA 3 AÑOS EN SITIO.MONITOR HP DE 18.5" RESOLUCIÓN HD 1366 X 768, CONTRASTE ESTÁTICO 600:1; DINÁMICO 6000000,ANTIRREFLEJO, SELECCIÓN DE IDIOMA, RETROILUMINACIÓN LED, CONTROLES EN PANTALLA, PLUG AND PLY,1 VGA, PROVEEDOR:MCTREPO, S.A. DE C.V.,FECHA DE ADQUISICION(D/M/A):06/06/2019   | HP     | S/M             | 21,587.24 |

H. AYUNTAMIENTO DE VERACRUZ, VER.  
RELACIÓN DE BIENES MUEBLES QUE COMPONEN EL PATRIMONIO  
CUENTA PÚBLICA 2023

| CÓDIGO | DESCRIPCIÓN DEL BIEN |  |         | VALOR EN LIBROS  |           |
|--------|----------------------|--|---------|------------------|-----------|
| 51749  | COMPUTADORA          | HP INC HP PRODESK 400 G4 SFF, CORE I5-7500, 8GB RAM, 1TB HDD, WINDOWS 10 PROFESIONAL 64 BITS, DVDWR, GARANTÍA 3 AÑOS EN SITIO.MONITOR HP DE 18.5" RESOLUCIÓN HD 1366 X 768, CONTRASTE ESTÁTICO 600:1; DINÁMICO 6000000,ANTIREFLEJO, SELECCIÓN DE IDIOMA, RETROILUMINACIÓN LED, CONTROLES EN PANTALLA, PLUG AND PALY,1 VGA, PROVEEDOR:MCTREPO, S.A. DE C.V.,FECHA DE ADQUISICION(D/M/A):06/06/2019  | HP      | S/M              | 21,587.24 |
| 52162  | COMPUTADORA          | COMPUTADORA DE ESCRITORIO, PROCESADOR INTEL CORE I3-9100,MEMORIA 4GB RAM,DISCO 1TB HDD,SISTEMA OPERATIVO WINDOWS 10 PRO 64-BIT INTEL UHD GRAPHICS 630,LAN INALAMBRICA, BLUETOOTH, MONITOR DELL E1916HV 18.5" SERIE FB9NCX2, ,PROVEEDOR:XALPUE S.A. DE C.V., FECHA DE ADQUISICION(D/M/A):20/04/2020   | DELL    | VOSTRO 3000 3471 | 17,165.68 |
| 52180  | COMPUTADORA          | DESCRIPCION ANTERIOR:COMPUTADORA DE ESCRITORIO, MARCA DELL, MODELO VOSTRO 3000 3471, SERIE 8C4DJ13, PROCESADOR INTEL CORE I3-9100, MEMORIA 4GB RAM, DISCO 1TB HDD, SISTEMA OPERATIVO WINDOWS 10 PRO 64-BIT INTEL UHD GRAPHICS 630, LAN INALAMBRICA, BLUETOOTH, MONITOR DELL E1916HV 18.5" SERIE 299NCX2, ,PROVEEDOR:XALPUE S.A. DE C.V., FECHA DE ADQUISICION(D/M/A):20/04/2020 , NOTA: ESTE BIEN FUE RECOGIDO POR EL PROVEEDOR PARA VALIDACIÓN DE GARANTÍA Y DIAGNÓSTICO SEGUN CONSTA EN OFICIO DE FECHA 08/03/2021 Y DEJA EL PRESENTE EQUIPO EN SUSTITUCION, OFICIO DE REFERENCIA:DA/SADQ/988-A/2021 DE FECHA 01/03/2021** | VORAGO  | SLIM BAY 4       | 17,165.68 |
| 52463  | COMPUTADORA          | DE ESCRITORIO, PROCESADOR INTEL CORE TM I3-10100, MEMORIA 4GB RAM, DISCO 1TB HDD, SISTEMA OPERATIVO WINDOWS 10-LAN INALÁMBRICA-BLUETOOTH, MONITOR NÚMERO DE SERIE:37YQP63 ,DELL E1916HV 18.5" ASPECTO 16:9, RESOLUCIÓN:1366X768, CONTRASTE 600:1, LED, VGA CABLE VGA, PROVEEDOR: XALPUE S.A. DE C.V., FECHA DE ADQUISICION(D/M/A):09/12/2020   | DELL    | VOSTRO 3000 3681 | 17,165.68 |
| 52603  | DESTRUCTORA          | PROVEEDOR:DOS VERUCHI S.A. DE C.V., FECHA DE ADQUISICION(D/M/A):06/09/2021   | SWINGLE | DS2213           | 19,952.00 |
| 52605  | COMPRESOR            | DE AIRE DE 3 H.P. 50 LTS, PROVEEDOR:MAQUINARIA LA COMERCIAL DE VERACRUZ S.A. DE C.V., FECHA DE ADQUISICION(D/M/A):23/08/2021   | S/M     | LA-2050 3HP      | 6,797.60  |
| 52642  | COMPUTADORA          | DESKTOP DELL VOSTRO 3681 SFF INTEL CORE I5 10400 DISCO DURO 1TB, RAM 8 GB, WINDOWS 11 PRO, INCLUYE MONITOR DELL LED E1916HV HD 18.5" NUM.SERIE:CN0HN22V-FCC0019MDUDB, PROVEEDOR:MOONTECH TECNOLOGIA Y SISTEMAS SA DE CV, FECHA DE ADQUISICION(D/MM/A):18/02/2022   | DELL    | VOSTRO 3681      | 30,543.04 |
| 52723  | COMPUTADORA          | COMPUTADORA DE ESCRITORIO DESKTOP SFF INTEL, MONITOR DELL LED E1916HV HD 18.5" RESOLUCION 1366X768 PANEL TN CON NO.DE SERIE:CN-0HN22V-FCC00-1AS-AF2B, PROVEEDOR:MOONTECH TECNOLOGIA Y SISTEMAS SA DE CV, FECHA DE ADQUISICION(D/M/A):02/06/2022  | DELL    | VOSTRO 3681      | 30,543.04 |
| 52724  | COMPUTADORA          | COMPUTADORA DE ESCRITORIO DESKTOP SFF INTEL, MONITOR DELL LED E1916HV HD 18.5" RESOLUCION 1366X768 PANEL TN CON NO.DE SERIE:CN-0HN22V-FCC00-1AS-DJPB, PROVEEDOR:MOONTECH TECNOLOGIA Y SISTEMAS SA DE CV, FECHA DE ADQUISICION(D/M/A):02/06/2022  | DELL    | VOSTRO 3681      | 30,543.04 |
| 52725  | COMPUTADORA          | COMPUTADORA DE ESCRITORIO DESKTOP SFF INTEL, MONITOR DELL LED E1916HV HD 18.5" RESOLUCION 1366X768 PANEL TN CON NO.DE SERIE:CN-0HN22V-FCC00-1AS-AGVB, PROVEEDOR:MOONTECH TECNOLOGIA Y SISTEMAS SA DE CV, FECHA DE ADQUISICION(D/M/A):02/06/2022  | DELL    | VOSTRO 3681      | 30,543.04 |
| 52726  | COMPUTADORA          | COMPUTADORA DE ESCRITORIO DESKTOP SFF INTEL, MONITOR DELL LED E1916HV HD 18.5" RESOLUCION 1366X768 PANEL TN CON NO.DE SERIE:CN-0HN22V-FCC00-1AS-DJTB, PROVEEDOR:MOONTECH TECNOLOGIA Y SISTEMAS SA DE CV, FECHA DE ADQUISICION(D/M/A):02/06/2022  | DELL    | VOSTRO 3681      | 30,543.04 |
| 52727  | COMPUTADORA          | COMPUTADORA DE ESCRITORIO DESKTOP SFF INTEL, MONITOR DELL LED E1916HV HD 18.5" RESOLUCION 1366X768 PANEL TN CON NO.DE SERIE:CN-0HN22V-FCC00-1AS-AFMB, PROVEEDOR:MOONTECH TECNOLOGIA Y SISTEMAS SA DE CV, FECHA DE ADQUISICION(D/M/A):02/06/2022  | DELL    | VOSTRO 3681      | 30,543.04 |
| 52728  | COMPUTADORA          | COMPUTADORA DE ESCRITORIO DESKTOP SFF INTEL, MONITOR DELL LED E1916HV HD 18.5" RESOLUCION 1366X768 PANEL TN CON NO.DE SERIE:CN-0HN22V-FCC00-1AS-DV1B, PROVEEDOR:MOONTECH TECNOLOGIA Y SISTEMAS SA DE CV, FECHA DE ADQUISICION(D/M/A):02/06/2022  | DELL    | VOSTRO 3681      | 30,543.04 |
| 52729  | COMPUTADORA          | COMPUTADORA DE ESCRITORIO DESKTOP SFF INTEL, MONITOR DELL LED E1916HV HD 18.5" RESOLUCION 1366X768 PANEL TN CON NO.DE SERIE:CN-0HN22V-FCC00-1AS-AF3B, PROVEEDOR:MOONTECH TECNOLOGIA Y SISTEMAS SA DE CV, FECHA DE ADQUISICION(D/M/A):02/06/2022  | DELL    | VOSTRO 3681      | 30,543.04 |
| 52730  | COMPUTADORA          | COMPUTADORA DE ESCRITORIO DESKTOP SFF INTEL, MONITOR DELL LED E1916HV HD 18.5" RESOLUCION 1366X768 PANEL TN CON NO.DE SERIE:CN-0HN22V-FCC00-1AS-AGRB, PROVEEDOR:MOONTECH TECNOLOGIA Y SISTEMAS SA DE CV, FECHA DE ADQUISICION(D/M/A):02/06/2022  | DELL    | VOSTRO 3681      | 30,543.07 |

H. AYUNTAMIENTO DE VERACRUZ, VER.  
RELACIÓN DE BIENES MUEBLES QUE COMPONEN EL PATRIMONIO  
CUENTA PÚBLICA 2023

| CÓDIGO | DESCRIPCIÓN DEL BIEN |  |        |                 | VALOR EN LIBROS |
|--------|----------------------|--|--------|-----------------|-----------------|
| 53148  | COMPUTADORA          | COMPUTADORA DE ESCRITORIO DESKTOP DELL VOSTRO 3681 SFF INTEL , SERIE MONITOR: CK8S5K3, PROVEEDOR:MOONTECH TECNOLOGIA Y SISTEMAS SA DE CV, FECHA DE ADQUISICION(D/M/A):22/07/2022   | DELL   | VOSTRO 3681     | 30,543.04       |
| 53149  | COMPUTADORA          | COMPUTADORA DE ESCRITORIO DESKTOP DELL VOSTRO 3681 SFF INTEL , SERIE DEL MONITOR C45T5K3, PROVEEDOR:MOONTECH TECNOLOGIA Y SISTEMAS SA DE CV, FECHA DE ADQUISICION(D/M/A):22/07/2022  | DELL   | VOSTRO 3681     | 30,543.04       |
| 53150  | COMPUTADORA          | COMPUTADORA DE ESCRITORIO DESKTOP DELL VOSTRO 3681 SFF INTEL , SERIE DEL MONITOR CDNR5K3, PROVEEDOR:MOONTECH TECNOLOGIA Y SISTEMAS SA DE CV, FECHA DE ADQUISICION(D/M/A):22/07/2022  | DELL   | VOSTRO 3681     | 30,543.04       |
| 53151  | COMPUTADORA          | COMPUTADORA DE ESCRITORIO DESKTOP DELL VOSTRO 3681 SFF INTEL , SERIE DEL MONITOR C05V5K3, PROVEEDOR:MOONTECH TECNOLOGIA Y SISTEMAS SA DE CV, FECHA DE ADQUISICION(D/M/A):22/07/2022  | DELL   | VOSTRO 3681     | 30,543.04       |
| 53152  | COMPUTADORA          | COMPUTADORA DE ESCRITORIO DESKTOP DELL VOSTRO 3681 SFF INTEL , SERIE DEL MONITOR C4NS5K3, PROVEEDOR:MOONTECH TECNOLOGIA Y SISTEMAS SA DE CV, FECHA DE ADQUISICION(D/M/A):22/07/2022  | DELL   | VOSTRO 3681     | 30,543.04       |
| 53153  | COMPUTADORA          | COMPUTADORA DE ESCRITORIO DESKTOP DELL VOSTRO 3681 SFF INTEL , SERIE DEL MONITOR C01V5K3, PROVEEDOR:MOONTECH TECNOLOGIA Y SISTEMAS SA DE CV, FECHA DE ADQUISICION(D/M/A):22/07/2022  | DELL   | VOSTRO 3681     | 30,543.04       |
| 53154  | COMPUTADORA          | COMPUTADORA DE ESCRITORIO DESKTOP DELL VOSTRO 3681 SFF INTEL , SERIE DEL MONITOR: CJTV5K3,PROVEEDOR:MOONTECH TECNOLOGIA Y SISTEMAS SA DE CV, FECHA DE ADQUISICION(D/M/A):22/07/2022  | DELL   | VOSTRO 3681 SFF | 30,543.04       |
| 53155  | COMPUTADORA          | COMPUTADORA DE ESCRITORIO DESKTOP DELL VOSTRO 3681 SFF INTEL , SERIE DEL MONITOR:C0NT5K3, PROVEEDOR:MOONTECH TECNOLOGIA Y SISTEMAS SA DE CV, FECHA DE ADQUISICION(D/M/A):22/07/2022  | DELL   | VOSTRO 3681     | 30,543.07       |
| 53169  | ARCHIVERO            | VERTICAL, DE 3 GAVETAS, MEDIDAS: 47X70X1.02MTS EN LAMINA CALIBRE 21, TAMA? OFICIO/CARTA, COLOR NEGRO, PROVEEDOR: COMERCIALIZADORA DE NEGOCIOS DEL PUERTO, S.A. DE C.V., FECHA DE ADQUISICION(D/M/A):25/08/2022   | S/M    | S/M             | 8,647.80        |
| 53170  | MODULO               | RECTO PARA 4 PERSONAS CON CAJON PAPELERO Y ARCHIVO (ISLA), PROVEEDOR: COMERCIALIZADORA DE NEGOCIOS DEL PUERTO, S.A. DE C.V., FECHA DE ADQUISICION(D/M/A):25/08/2022  | S/M    | S/M             | 32,009.73       |
| 53171  | MODULO               | RECTO PARA 4 PERSONAS CON CAJON PAPELERO Y ARCHIVO (ISLA), PROVEEDOR: COMERCIALIZADORA DE NEGOCIOS DEL PUERTO, S.A. DE C.V., FECHA DE ADQUISICION(D/M/A):25/08/2022  | S/M    | S/M             | 32,009.74       |
| 53216  | COMPUTADORA          | DE ESCRITORIO DESKTOP DELL VOSTRO 3681 SFF INTEL, SERIE DE LA COMPUTADORA:4RVJWM3, SERIE DEL MONITOR:8FSD6K3, PROVEEDOR:MOONTECH TECNOLOGIA Y SISTEMAS SA DE CV, FECHA DE ADQUISICION(D/M/A):29/08/2022  | DELL   | VOSTRO 3681     | 30,543.04       |
| 53217  | COMPUTADORA          | DE ESCRITORIO DESKTOP DELL VOSTRO 3681 SFF INTEL, SERIE DE LA COMPUTADORA:8YVVQN3, SERIE DEL MONITOR:D465MJ3, PROVEEDOR:MOONTECH TECNOLOGIA Y SISTEMAS SA DE CV, FECHA DE ADQUISICION(D/M/A):29/08/2022  | DELL   | VOSTRO 3681     | 30,543.04       |
| 53218  | COMPUTADORA          | DE ESCRITORIO DESKTOP DELL VOSTRO 3681 SFF INTEL, SERIE DE LA COMPUTADORA:5SVVQN3, SERIE DEL MONITOR:8BHD6K3, PROVEEDOR:MOONTECH TECNOLOGIA Y SISTEMAS SA DE CV, FECHA DE ADQUISICION(D/M/A):29/08/2022  | DELL   | VOSTRO 3681     | 30,543.05       |
| 53343  | COMPUTADORA          | DE ESCRITORIO DESKTOP DELL VOSTRO 3681 SFF INTEL CORE I5-10400,DISCO DURO 1TB, RAM 8GB, WINDOWS 11 PRO CON MONITOR NO. SERIE 33ZRLK3,DELL LED E1916HV, HD 18.5", RESOLUCION 1366X768 PANEL TN , PROVEEDOR:MOONTECH TECNOLOGIA Y SISTEMAS SA DE CV, FECHA DE ADQUISICION(D/M/A):08/11/2022          | DELL   | VOSTRO 3681     | 30,543.04       |
| 53376  | NO BREAK             | 1500 VA /1000 WATTS APC-SMT1500RM2UC, PROVEEDOR:MOONTECH TECNOLOGIA Y SISTEMAS SA DE CV, FECHA DE ADQUISICION(D/M/A):15/11/2022  | APC    | S/M             | 46,483.20       |
| 53782  | SILLÓN               | SILLON GERENCIAL CON RESPALDO ALTO,BRAZOS Y BASE CROMADA,MECANISMO RECLINABLE CON BLOQUEO Y TAPIZADO EN CURPIEL COLOR NEGRO,PROVEEDOR:COMERCIALIZADORA DE NEGOCIOS DEL PUERTO, FECHA DE ADQUISICION(D/M/A):09/05/23  | S/M    | S/M             | 8,653.76        |
| 53792  | COMPUTADORA          | COMPUTADORA DE ESCRITORIO DELL VOSTRO DESKTOP 3710, INTEL CORE, I7-12700,16GB, DDR4, 512GB, WINDOWS 10 PRO CON MONITOR DELL E2222H, 21.5 PULGADAS, 1920 X 1080 PIXELES ,SERIE CPU: BX02 8V3,SERIE MONITOR: JCB6 SS3,PROVEEDOR MOONTECH TECNOLOGIA Y SISTEMAS, FECHA DE ADQUISICION(D/M/A):29/05/23 | DELL   | DESKTOP 3710    | 44,829.24       |
| 53793  | COMPUTADORA          | LAPTOP DELL 3D3H0, 15.6 PULGADAS, INTEL CORE I3-1115G4, 8GB, WINDOWS 11 HOME, 256 GB, PROVEEDOR MOONTECH TECNOLOGIA Y SISTEMAS, FECHA DE ADQUISICION(D/M/A):29/05/23   | DELL   | 3D3H0           | 20,796.68       |
| 53863  | CLIMA                | CLIMA MINISPLIT 36000 BTU 220V INVERTER MARCA MIRAGE NO.SERIE DE EVAPORADORA EMC361P70522004890, NO.SERIE CONDENSADORA CMC361P7012200580, PROVEEDOR:INTELSERVIS DEL GOLFO, FECHA DE ADQUISICION(D/M/A):17/08/2023  | MIRAGE | S/M             | 27,300.00       |

H. AYUNTAMIENTO DE VERACRUZ, VER.  
RELACIÓN DE BIENES MUEBLES QUE COMPONEN EL PATRIMONIO  
CUENTA PÚBLICA 2023

| CÓDIGO | DESCRIPCIÓN DEL BIEN |  |                 | VALOR EN LIBROS |           |
|--------|----------------------|--|-----------------|-----------------|-----------|
| 54117  | CLIMA                | CLIMA MINISPLIT DE 18000 BTU 220V MARCA MIRAGE NO. DE SERIE DE EVAPORADORA ELF181H44012301111, NO. DE SERIE DE CONDENSADORA CLF181H44012300921, PROVEEDOR:INTELESERVIS DEL GOLFO, FECHA DE ADQUISICION(D/M/A):08/12/23   | MIRAGE          | S/M             | 11,325.00 |
| 54141  | MULTIFUNCIONAL       | MULTIFUNCIONAL BROTHER MFCT4500DW-TINTA CONTINUA 35 PPM NEGRO/27 PPM COLOR, PROVEEDOR:MOONTECH TECNOLOGIA Y SISTEMAS, FECHA DE ADQUISICION(D/M/A):18/12/23   | S/M             | S/M             | 19,993.17 |
| 50972  | COMPUTADORA          | DE ESCRITORIO, INTEL CORE I37100 4GB, 1TB, MONITOR 18.5 ,SERIE:CN-0HN22V-FCC00-7AA-CGEB-A01.WIN 10 HOME, INCLUYE LICENCIA:PROGRAMA OFFICE HOGAR Y EMPRESAS 2016 1PC, PROVEEDOR:OFIX S.A. DE C.V., FECHA DE ADQUISICION(D/M/A):01/03/2018   | DELL            | INSPIRON 3268   | 16,939.00 |
| 51449  | COMPUTADORA          | DESKTOP CI3-8100 4G 1T W10HOME 1WTY PROCESADOR INTEL CORE I3 8100 (3.60 GHZ),MEMORIA DE 4GB DDR4, DISCO DURO DE 1TB,VIDEO HD GRAPHICS 630,UNIDAD ÓPTICA DVD+R/RW, S.O. WINDOWS 10 HOME (64 BITS),MONITOR DELL E1916HV DE 18.5" .ASPECTO 16:9.RESOLUCIÓN 1366X768 A 60HZ.RELACIÓN DE CONTRASTE 600:1(TÍPICA).BRILLO 200 CD/M2(TÍPICO).TIEMPO DE RESPUESTA 5MS TÍPICO (NEGRO A BLANCO).ÁNGULO DE VISUALIZACIÓN:65°VERTICAL/90°HORIZONTAL.16.7 MILLONES DE COLORES.TECNOLOGÍA DE RETROILUMINACIÓN LED.CONECTIVIDAD:VGA INCLUYE:LICENCIA OFFICE 365 PERSONAL SUSCRIPCIÓN ANUAL,PROVEEDOR:MC TREPO, S.A. DE C.V.,FECHA DE ADQUISICION(D/M/A):27/12/18 | DELL            | INSPIRON 3470   | 17,112.78 |
| 51479  | COMPUTADORA          | DESKTOP SFF, PROCESADOR INTEL CORE I7 8700 (3.2GHZ), MEMORIA RAM 16 GB, DISCO DURO 2 TB, UNIDAD DE DVD, SISTEMA OPERATIVO WINDOWS 10PRO, TECLADO Y MOUSE, MONITOR V214A 20.7",INCLUYE: LICENCIA OFFICE 365 PERSONAL SUSCRIPCIÓN ANUAL ,PROVEEDOR:MC TREPO, S.A. DE C.V., FECHA DE ADQUISICION(D/M/A):27/12/18  | HP              | 800 G4          | 39,930.34 |
| 51779  | CLIMA                | MINI SPLIT 24.000 BTU 220V, CONDENSADORA:3C4698W005765, PROVEEDOR:INSUMOS Y SUMINISTROS REUS, S.A. DE C.V., FECHA DE ADQUISICION(D/M/A):13/05/2019   | GREE            | S/M             | 12,809.16 |
| 05998  | C.P.U.               | , FECHA DE ACTUALIZACION (D/M/A):23/11/16  | S/M             | S/M             | 12,650.00 |
| 09101  | ARCHIVERO            | 4 GAVETAS, FECHA DE ACTUALIZACION (D/M/A):23/11/16   | HIRSH           | S/M             | 2,999.00  |
| 09102  | ARCHIVERO            | 4 GAVETAS, FECHA DE ACTUALIZACION (D/M/A):23/11/16   | HIRSH           | S/M             | 2,999.00  |
| 09103  | ARCHIVERO            | 4 GAVETAS, FECHA DE ACTUALIZACION (D/M/A):23/11/16   | HIRSH           | S/M             | 2,999.00  |
| 09104  | ARCHIVERO            | 4 GAVETAS, FECHA DE ACTUALIZACION (D/M/A):23/11/16   | HIRSH           | S/M             | 2,999.00  |
| 09105  | ARCHIVERO            | 4 GAVETAS, FECHA DE ACTUALIZACION (D/M/A):23/11/16   | HIRSH           | S/M             | 2,999.00  |
| 09106  | ARCHIVERO            | 4 GAVETAS, FECHA DE ACTUALIZACION (D/M/A):23/11/16   | HIRSH           | S/M             | 2,999.00  |
| 09107  | ARCHIVERO            | 4 GAVETAS, FECHA DE ACTUALIZACION (D/M/A):23/11/16   | HIRSH           | S/M             | 2,999.00  |
| 09109  | ARCHIVERO            | 4 GAVETAS, FECHA DE ACTUALIZACION (D/M/A):23/11/16   | HIRSH           | S/M             | 2,999.00  |
| 09137  | ARCHIVERO            | 4 CAJONES, FECHA DE ACTUALIZACION (D/M/A):10/11/16   | S/M             | S/M             | 8,734.72  |
| 09176  | C.P.U.               | , FECHA DE ACTUALIZACION (D/M/A):23/11/16  | ACER            | SC4500D         | 6,631.00  |
| 09206  | CAMARA               | WEB, FECHA DE ACTUALIZACION (D/M/A):23/11/16   | LOGITECH DELUXE | PRO-4000        | 3,565.45  |
| 25933  | CLIMA                | MINISPLIT 3 TONELADAS 36 000 BTU, FECHA DE ACTUALIZACION (D/M/A):23/11/16  | TRANE           | MCX536G         | 25,959.99 |
| 31848  | CLIMA                | COND. MINISPLIT 2 TONS, 24000 BTU, FECHA DE ACTUALIZACION (D/M/A):10/11/16   | TRANE           | 2TTB0024A1      | 11,876.08 |
| 48908  | COMPUTADORA          | PC ALL-IN-ONE (OIA) AMD E1-2500 18" 4GB/500 / PROVEEDOR: OPERADORA DE COMPUTO, S.A. DE C.V., FECHA DE ACTUALIZACION (D/M/A):23/11/16   | HP              | 205 G1          | 9,753.28  |
| 48916  | COMPUTADORA          | PC ALL-IN-ONE (OIA) AMD E1-2500 18" 4GB/500 / PROVEEDOR: OPERADORA DE COMPUTO, S.A. DE C.V., FECHA DE ACTUALIZACION (D/M/A):23/11/16   | HP              | 205 G1          | 9,753.28  |
| 48917  | COMPUTADORA          | PC ALL-IN-ONE (OIA) AMD E1-2500 18" 4GB/500 / PROVEEDOR: OPERADORA DE COMPUTO, S.A. DE C.V., FECHA DE ACTUALIZACION (D/M/A):10/11/16   | HP              | 205 G1          | 9,753.28  |
| 49503  | LICENCIA             | ASPEL NOI7.0 (2 USUARIOS ADICIONALES), PROVEEDOR:SISTEMAS AVANZADOS Y ADMINISTRACION DE SERVICIOS DEL GOLFO, S.A. DE C.V. RECURSO:FORTAMUN-DF FECHA DE ADQUISICION (D/M/A):12/08/2015  | S/M             | S/M             | 3,223.15  |
| 49504  | LICENCIA             | ASPEL NOI7.0 (2 USUARIOS ADICIONALES), PROVEEDOR:SISTEMAS AVANZADOS Y ADMINISTRACION DE SERVICIOS DEL GOLFO, S.A. DE C.V. RECURSO:FORTAMUN-DF FECHA DE ADQUISICION (D/M/A):12/08/2015  | S/M             | S/M             | 3,223.15  |
| 49506  | LICENCIA             | ASPEL NOI7.0 PAQUE INICIAL (1 USUARIO), PROVEEDOR:SISTEMAS AVANZADOS Y ADMINISTRACION DE SERVICIOS DEL GOLFO, S.A. DE C.V. RECURSO:FORTAMUN-DF FECHA DE ADQUISICION (D/M/A):12/08/2015   | S/M             | S/M             | 6,041.18  |
| 49715  | CLIMA                | EQUIPO DE A.A. TIPO MINISPLIT CAPACIDAD DE 24,000 BTUS/220V,SERIE DEL CONDENSADOR 503TADRKU938, INCLUYE INSTALACION. PROVEEDOR:HECTOR RAFAEL LAGUNES SANTISTEBAN, RECURSO:FORTAMUN OBRA 564, FECHA DE ADQUISICION (D/M/A): 20/10/2015 , FECHA DE ACTUALIZACION (D/M/A):23/11/16  | LG              | S/M             | 17,445.03 |
| 50242  | C.P.U.               | PROCESADOR INTEL I3-6100 MEM 4GB DD 500GB DVDRW WIN7P/WIN8.1P, INCLUYE TECLADO Y MOUSE. PROVEEDOR: RG SOLUCIONES CIBERNETICAS, S.A. DE C.V. RECURSO: FEDERAL, FECHA DE ADQUISICION (D/M/A): 30/05/2016,FECHA DE TRANSFERENCIA (D/M/A):28/07/16, FECHA DE ACTUALIZACION (D/M/A):23/11/16  | DELL            | VOSTRO 3250     | 9,250.00  |

H. AYUNTAMIENTO DE VERACRUZ, VER.  
RELACIÓN DE BIENES MUEBLES QUE COMPONEN EL PATRIMONIO  
CUENTA PÚBLICA 2023

| CÓDIGO | DESCRIPCIÓN DEL BIEN |  |        | VALOR EN LIBROS  |           |
|--------|----------------------|--|--------|------------------|-----------|
| 50261  | LICENCIA             | OPEN OFFICE PRO PLUS 2016 OLP NL GOV, PROVEEDOR: RG SOLUCIONES CIBERNETICAS, S.A. DE C.V. RECURSO: FEDERAL, FECHA DE ADQUISICION (D/M/A): 26/05/2016, FECHA DE TRANSFERENCIA (D/M/A):28/07/16, FECHA DE ACTUALIZACION (D/M/A):23/11/16   | S/M    | S/M              | 7,895.00  |
| 50797  | COMPUTADORA          | PROC 17-6700 ME 8GB DD 1TB DVDRW W10P64 MONITOR LENOVO 19.5" LED 3YW, INCLUYE:REGULADOR SOLA ELEC MICROVOLT 1200VA SERIE:E17C17125, LICENCIA KASPERSKY INTERNET SECURITY 2017, LICENCIA OFFICE 365 PRO PLUS OPEN, PROVEEDOR:RG SOLUCIONES CIBERNETICAS S.A. DE C.V. ,RECURSO:FEDERAL FORTAMUN, FECHA DE ADQUISICION(D/M/A):09/06/2017  | LENOVO | THINKCENTRE M900 | 26,899.00 |
| 50905  | SOFTWARE             | ACTUALIZACION ASPEL NOI8.0,1 US.,99EMP. Y ASPEL NOI8.0,2 US ADICIONAL, INCLUYE SERVICIO IMPLEMENTACION COMPLETA Y SERVICIO CONVERSIÓN DE BASES DE DATOS DE VERSION ANTERIOR 7.0 A VERSION 8.0. PROVEEDOR: MIGUEL ANGEL CAMALICH ROSAS, FECHA DE ADQUISICION(D/M/A):26/09/17, RECURSO:FEDERAL FORTAMUN  | S/M    | S/M              | 19,681.72 |
| 50999  | COMPUTADORA          | LAPTOP 245 G5 14 AMD A87410 APU, 8GB, 1TB DD, WIN 10 HOME, PROVEEDOR:OFIX S.A. DE C.V. ,FECHA DE ADQUISICION(D/M/A):24/01/2018   | HP     | S/M              | 8,990.00  |
| 51347  | IMPRESORA            | DUAL, PROVEEDOR:INSUMOS Y SUMINISTROS REUS S.A. DE C.V. ,FECHA DE ADQUISICION(D/M/A):15/10/2018  | FARGO  | DTC 1250         | 50,236.41 |
| 51465  | COMPUTADORA          | NOTEBOOK SERIE7000,WINDOWS 10 HOME 64BIT,PROC.INTEL® CORETM I5-8250U.8A.GEN.(6MB CACHE,HASTA 3.4GHZ),MEM.8GB DDR4 2400MHZ,GRÁF.VID.NVIDIA®GEFORCE®MX150 MEM.GRÁF.2GB GDDR5,DISC.DURO UNID.EST.SOLID.128GB+1TB 5400RPM HDD,BLUETOOTH® 4.1.CÁM.WEB HD720P C/MICROF.DIG.TARJ.INALÁMB.DELL(802.11AC DOB.BAND.WI-FI+BLUETOOTH 4.1)PANT.14"FH(1920 X 1080)LED IPS C/TRUELIFE TECL.RETROILUM.MOUSEPAD,BATER.3 CELD.42WHR,ALTAVOC.PTOS.1HDMITM 1.4B,2 USB 3.1,1 C/POWERSHARE,1USB 2.0,ENT.AURIC./MICRÓF.LEC.TARJ.(SD,SDHC,SDXC)RAN.DE BLOQ.OFFICE 365 PERSONAL.PROVEEDOR:MCTREPO,S.A. DE C.V.,FECHA DE ADQUISICION(D/M/A):27/12/18                                   | DELL   | INSPIRON 14 7472 | 26,944.94 |
| 51537  | COMPUTADORA          | DESKTOP DELL VOSTRO 3470,PROCESADOR INTEL CORE I3-8100 8A GENERACION (4 NUCLEOS/6MB/4T/3.6GHZ/65W),MEMORIA RAM DE 4GB DDR4 2666MHZ (1X4GB),DISCO DURO DE 1TB (7200RPM) SATA,TARJETA DE VIDEO INTEGRADA INTEL HD, UNIDAD MULTIMEDIA DVD+-RW WINDOWS 10 PRO 64BIT MULTILENGUAJE,WIRELESS 1707+BLUETOOTH 4.0,TECLADO DELL USB KB216,MOUSE ÓPTICO DELL USB MS116.PUERTOS:USB 3.0(2). USB 2.0(4). HDMI(1). VGA(1). RJ-45. 3 STACK AUDIO JACKS QUE SOPORTA 5.1 DE SONIDO ENVOLVENTE,LECTOR DE TARJETAS 5 EN 1(SD,SDHC,SDXC,MMC,MMC+),INCLUYE MONITOR DELL E1916HV DE 18.5" NO.SERIE:5YXHK2, PROVEEDOR:MCTREPO, S.A. DE C.V.,FECHA DE ADQUISICION(D/M/A):06/06/2019 | DELL   | VOSTRO 3470      | 17,318.08 |
| 51594  | VITRINA              | CARTELERIA PARA NOTAS, PROVEEDOR:BARBARA ROCIO RAMOS BARBA, FECHA DE ADQUISICION(D/M/A):04/04/2019   | S/M    | S/M              | 6,670.00  |
| 51923  | CLIMA                | MINISPLIT 18,000 BTU 220V, PROVEEDOR:INSUMOS Y SUMINISTROS REUS S.A. DE C.V.,FECHA DE ADQUISICION(D/M/A):19/09/2019  | GREE   | S/M              | 10,012.02 |
| 52186  | COMPUTADORA          | COMPUTADORA DE ESCRITORIO, PROCESADOR INTEL CORE I3-9100,MEMORIA 4GB RAM,DISCO 1TB HDD,SISTEMA OPERATIVO WINDOWS 10 PRO 64-BIT INTEL UHD GRAPHICS 630,LAN INALAMBRIKA, BLUETOOTH, MONITOR DELL E1916HV 18.5" SERIE 8MF8RX2, ,PROVEEDOR:XALPUE S.A. DE C.V., FECHA DE ADQUISICION(D/M/A):20/04/2020   | DELL   | VOSTRO 3000 3471 | 17,165.68 |
| 52187  | COMPUTADORA          | COMPUTADORA DE ESCRITORIO, PROCESADOR INTEL CORE I3-9100,MEMORIA 4GB RAM,DISCO 1TB HDD,SISTEMA OPERATIVO WINDOWS 10 PRO 64-BIT INTEL UHD GRAPHICS 630,LAN INALAMBRIKA, BLUETOOTH, MONITOR DELL E1916HV 18.5" SERIE 1MF8RX2, ,PROVEEDOR:XALPUE S.A. DE C.V., FECHA DE ADQUISICION(D/M/A):20/04/2020   | DELL   | VOSTRO 3000 3471 | 17,165.68 |
| 52188  | COMPUTADORA          | COMPUTADORA DE ESCRITORIO, PROCESADOR INTEL CORE I3-9100,MEMORIA 4GB RAM,DISCO 1TB HDD,SISTEMA OPERATIVO WINDOWS 10 PRO 64-BIT INTEL UHD GRAPHICS 630,LAN INALAMBRIKA, BLUETOOTH, MONITOR DELL E1916HV 18.5" SERIE JLF8RX2, ,PROVEEDOR:XALPUE S.A. DE C.V., FECHA DE ADQUISICION(D/M/A):20/04/2020   | DELL   | VOSTRO 3000 3471 | 17,165.68 |
| 52189  | COMPUTADORA          | COMPUTADORA DE ESCRITORIO, PROCESADOR INTEL CORE I3-9100,MEMORIA 4GB RAM,DISCO 1TB HDD,SISTEMA OPERATIVO WINDOWS 10 PRO 64-BIT INTEL UHD GRAPHICS 630,LAN INALAMBRIKA, BLUETOOTH, MONITOR DELL E1916HV 18.5" SERIE GLF8RX2, ,PROVEEDOR:XALPUE S.A. DE C.V., FECHA DE ADQUISICION(D/M/A):20/04/2020   | DELL   | VOSTRO 3000 3471 | 17,165.68 |
| 52190  | COMPUTADORA          | COMPUTADORA DE ESCRITORIO, PROCESADOR INTEL CORE I3-9100,MEMORIA 4GB RAM,DISCO 1TB HDD,SISTEMA OPERATIVO WINDOWS 10 PRO 64-BIT INTEL UHD GRAPHICS 630,LAN INALAMBRIKA, BLUETOOTH, MONITOR DELL E1916HV 18.5" SERIE C99NCX2, ,PROVEEDOR:XALPUE S.A. DE C.V., FECHA DE ADQUISICION(D/M/A):20/04/2020   | DELL   | VOSTRO 3000 3471 | 17,165.68 |
| 52191  | COMPUTADORA          | COMPUTADORA DE ESCRITORIO, PROCESADOR INTEL CORE I3-9100,MEMORIA 4GB RAM,DISCO 1TB HDD,SISTEMA OPERATIVO WINDOWS 10 PRO 64-BIT INTEL UHD GRAPHICS 630,LAN INALAMBRIKA, BLUETOOTH, MONITOR DELL E1916HV 18.5" SERIE 199NCX2, ,PROVEEDOR:XALPUE S.A. DE C.V., FECHA DE ADQUISICION(D/M/A):20/04/2020   | DELL   | VOSTRO 3000 3471 | 17,165.67 |

H. AYUNTAMIENTO DE VERACRUZ, VER.  
RELACIÓN DE BIENES MUEBLES QUE COMPONEN EL PATRIMONIO  
CUENTA PÚBLICA 2023

| CÓDIGO | DESCRIPCIÓN DEL BIEN |   |           |             | VALOR EN LIBROS |
|--------|----------------------|---|-----------|-------------|-----------------|
| 52614  | ARCHIVERO            | 4 GAVETAS TAMAÑO CARTA, PROVEEDOR:DOS VERUCHI S.A. DE C.V.,FECHA DE ADQUISICION(D/M/A):11/10/2021   | S/M       | S/M         | 6,380.00        |
| 52615  | ARCHIVERO            | 4 GAVETAS TAMAÑO CARTA, PROVEEDOR:DOS VERUCHI S.A. DE C.V.,FECHA DE ADQUISICION(D/M/A):11/10/2021   | S/M       | S/M         | 6,380.00        |
| 52616  | ARCHIVERO            | 4 GAVETAS TAMAÑO CARTA, PROVEEDOR:DOS VERUCHI S.A. DE C.V.,FECHA DE ADQUISICION(D/M/A):11/10/2021   | S/M       | S/M         | 6,380.00        |
| 52617  | ARCHIVERO            | 4 GAVETAS TAMAÑO CARTA, PROVEEDOR:DOS VERUCHI S.A. DE C.V.,FECHA DE ADQUISICION(D/M/A):11/10/2021   | S/M       | S/M         | 6,380.00        |
| 52618  | ARCHIVERO            | 4 GAVETAS TAMAÑO CARTA, PROVEEDOR:DOS VERUCHI S.A. DE C.V.,FECHA DE ADQUISICION(D/M/A):11/10/2021   | S/M       | S/M         | 6,380.00        |
| 52619  | ARCHIVERO            | 4 GAVETAS TAMAÑO CARTA, PROVEEDOR:DOS VERUCHI S.A. DE C.V.,FECHA DE ADQUISICION(D/M/A):11/10/2021   | S/M       | S/M         | 6,380.00        |
| 52620  | ARCHIVERO            | 4 GAVETAS TAMAÑO CARTA, PROVEEDOR:DOS VERUCHI S.A. DE C.V.,FECHA DE ADQUISICION(D/M/A):11/10/2021   | S/M       | S/M         | 6,380.00        |
| 52621  | ARCHIVERO            | 4 GAVETAS TAMAÑO CARTA, PROVEEDOR:DOS VERUCHI S.A. DE C.V.,FECHA DE ADQUISICION(D/M/A):11/10/2021   | S/M       | S/M         | 6,380.00        |
| 52622  | ARCHIVERO            | 4 GAVETAS TAMAÑO CARTA, PROVEEDOR:DOS VERUCHI S.A. DE C.V.,FECHA DE ADQUISICION(D/M/A):11/10/2021   | S/M       | S/M         | 6,380.00        |
| 52623  | ARCHIVERO            | 4 GAVETAS TAMAÑO CARTA, PROVEEDOR:DOS VERUCHI S.A. DE C.V.,FECHA DE ADQUISICION(D/M/A):11/10/2021   | S/M       | S/M         | 6,380.00        |
| 52668  | COMPUTADORA          | LAPTOP HP 250 G8, 15.6 PULGADAS, INTEL CORE I3-1005G1, 8GB, WINDOWS 10 PRO, 1TB PROVEEDOR: MOONTECH TECNOLOGIA Y SISTEMAS SA DE CV, FECHA DE ADQUISICION(D/M/A):03/03/2022                            | HP        | 250 G8      | 23,154.76       |
| 53222  | COMPUTADORA          | DE ESCRITORIO DESKTOP DELL VOSTRO 3681 SFF INTEL,SERIE DE LA COMPUTADORA:CSVVQN3, SERIE DE MONITOR:82RF6K3, PROVEEDOR:MOONTECH TECNOLOGIA Y SISTEMAS SA DE CV, FECHA DE ADQUISICION(D/M/A):29/08/2022 | DELL      | VOSTRO 3681 | 30,543.04       |
| 53224  | COMPUTADORA          | DE ESCRITORIO DESKTOP DELL VOSTRO 3681 SFF INTEL,SERIE DE LA COMPUTADORA 50ZVQN3, SERIE DE MONITOR:879G6K3,PROVEEDOR:MOONTECH TECNOLOGIA Y SISTEMAS SA DE CV, FECHA DE ADQUISICION(D/M/A):05/09/2022  | DELL      | VOSTRO 3681 | 30,543.04       |
| 53731  | CLIMA                | MINISPLIT 12000BTU 220V INV ALBUS TERSUS, EVAPORADORA G3011609056516920520003R , CONDENSADORA G361160904651682052100HT , PROVEEDOR:FERNANDO REQUEJO, FECHA DE ADQUISICION(D/M/A):25/04/23             | S/M       | S/M         | 10,118.68       |
| 53732  | CLIMA                | MINISPLIT 12000BTU 220V INV ALBUS TERSUS, EVAPORADORA G3011609056516920520000B , CONDENSADORA G361160904651682052100GQ , PROVEEDOR:FERNANDO REQUEJO, FECHA DE ADQUISICION(D/M/A):25/04/23             | S/M       | S/M         | 10,118.68       |
| 53772  | ARCHIVERO            | ARCHIVERO 4 GAVETAS DE 47 FRENTE X 70 FONDO X 1.32 ALTO FABRICADO EN LAMINA CAL.24,PROVEEDOR: COMERCIALIZADORA DE NEGOCIOS DEL PUERTO, FECHA DE ADQUISICION(D/M/A):09/05/23                           | S/M       | S/M         | 9,016.25        |
| 53773  | ARCHIVERO            | ARCHIVERO VERTICAL DE 3 GAVETAS, MEDIDAS:47X70X1.02 MTS EN LAMINA CALIBRE 21,TAMA? OFICIO/CARTA, COLOR NEGRO,PROVEEDOR: COMERCIALIZADORA DE NEGOCIOS DEL PUERTO, FECHA DE ADQUISICION(D/M/A):09/05/23 | S/M       | S/M         | 8,804.29        |
| 53774  | ARCHIVERO            | ARCHIVERO VERTICAL DE 3 GAVETAS, MEDIDAS:47X70X1.02 MTS EN LAMINA CALIBRE 21,TAMA? OFICIO/CARTA, COLOR NEGRO,PROVEEDOR: COMERCIALIZADORA DE NEGOCIOS DEL PUERTO, FECHA DE ADQUISICION(D/M/A):09/05/23 | S/M       | S/M         | 8,804.30        |
| 00956  | C.P.U.               |   | HP        | DC5800      | 15,389.87       |
| 01306  | SILLÓN               | EJECUTIVO   | S/M       | S/M         | 4,839.60        |
| 01308  | SILLA                | DE VISITA   | S/M       | S/M         | 5,670.10        |
| 01311  | SILLA                | DE VISITA   | S/M       | S/M         | 5,670.10        |
| 01471  | C.P.U.               | (01467)TECLADO  | HP        | P6580LA     | 21,930.74       |
| 02335  | C.P.U.               | PROCESADOR INTEL CELERON 450  | ACER      | SC4500D     | 6,631.31        |
| 03483  | ARCHIVERO            | CON 4 CAJONES   | S/M       | S/M         | 3,824.67        |
| 04280  | SILLÓN               | TUBULAR   | S/M       | S/M         | 3,732.88        |
| 04290  | SOFA                 | DE TRES PLAZAS CON BRAZOS   | S/M       | S/M         | 13,965.24       |
| 04413  | SILLÓN               | EJECUTIVO   | S/M       | S/M         | 4,839.52        |
| 04415  | SILLÓN               | DE VISITA TUBULAR   | S/M       | S/M         | 3,807.12        |
| 04417  | SILLÓN               | SEMIEJECUTIVO   | S/M       | S/M         | 3,908.04        |
| 04618  | MONITOR              | LCD 21.5" CON BOCINAS   | VIEWSONIC | VS13384     | 2,570.79        |
| 06739  | C.P.U.               | , FECHA DE ACTUALIZACION (D/M/A):26/10/16   | COMPAQ    | S/M         | 4,255.71        |
| 06746  | COMPUTADORA          | PORTÁTIL, LAPTOP, FECHA DE ACTUALIZACIÓN (D/M/A):26/10/16   | S/M       | S/M         | 10,265.71       |
| 07844  | ESCRITORIO           | SECRETARIAL CON 2 CAJONES TIPO ESCUADRA   | S/M       | S/M         | 4,628.75        |
| 21409  | CREDENZA             | , FECHA DE TRANSFERENCIA (D/M/A):16/11/16   | S/M       | S/M         | 3,745.18        |

H. AYUNTAMIENTO DE VERACRUZ, VER.  
RELACIÓN DE BIENES MUEBLES QUE COMPONEN EL PATRIMONIO  
CUENTA PÚBLICA 2023

| CÓDIGO | DESCRIPCIÓN DEL BIEN       |  |  | VALOR EN LIBROS |
|--------|----------------------------|--|--|-----------------|
| 32323  | COMPUTADORA                | ALL IN ONE (MONITOR/C.P.U,TECLADO Y MOUSE 32324)   |  | 17,453.36       |
| 32392  | IMPRESORA                  | LASER JET  |  | 10,367.99       |
| 48869  | IMPRESORA                  | MULTI SAMSUNG LASER MONO / PROVEEDOR: OPERADORA DE COMPUTO, S.A. DE C.V.**PROVIENE DE LA SINDICATURA   |  | 34,800.00       |
| 50822  | COMPUTADORA                | PC-CPU Y PANTALLA (DONACION), **LA PANTALLA DE ESTE EQUIPO FUÉ ENTREGADA A LA BODEGA DE PATRIMONIO EL DÍA 27/05/19,CON SOPORTE EN EL OFICIO NÚMERO CCSI/0082/2019 DE FECHA 24/05/19 Y EN EL DICTAMEN REALIZADO POR LA DIRECCION DE MODERNIZACIÓN,INNOVACIÓN Y GOBIERNO ABIERTO DE FECHA 15/05/19   |  | 4,000.00        |
| 50992  | CLIMA                      | INCLUYE CONDENSADOR NO. DE SERIE:3894870007740, CAPACIDAD 24,000 BTUS, PROVEEDOR:JOSE CARLOS PINEDA LOPEZ, FECHA DE ADQUISICION(D/M/A):05/03/2018, RECURSO:FISCAL  |  | 9,048.00        |
| 51539  | COMPUTADORA                | DESKTOP DELL VOSTRO 3470,PROCESADOR INTEL CORE I3-8100 8A GENERACION (4 NUCLEOS/6MB/4T/3.6GHZ/65W),MEMORIA RAM DE 4GB DDR4 2666MHZ (1X4GB),DISCO DURO DE 1TB (7200RPM) SATA,TARJETA DE VIDEO INTEGRADA INTEL HD, UNIDAD MULTIMEDIA DVD+/-RW WINDOWS 10 PRO 64BIT MULTILENGUAJE,WIRELESS 1707+BLUETOOTH 4.0,TECLADO DELL USB KB216,MOUSE ÓPTICO DELL USB MS116.PUERTOS:USB 3.0(2). USB 2.0(4). HDMI(1), VGA(1), RJ-45, 3 STACK AUDIO JACKS QUE SOPORTA 5.1 DE SONIDO ENVOLVENTE,LECTOR DE TARJETAS 5 EN 1(SD,SDHC,SDXC,MMC,MMC+),INCLUYE MONITOR DELL E1916HV DE 18.5" NO.SERIE:DTYHKN2, PROVEEDOR:MCTREPO, S.A. DE C.V.,FECHA DE ADQUISICION(D/M/A):06/06/2019 |  | 17,318.08       |
| 51806  | COMPUTADORA                | DESKTOP DELL VOSTRO 3470,PROCESADOR INTEL CORE I3-8100 8A GENERACION (4 NUCLEOS/6MB/4T/3.6GHZ/65W),MEMORIA RAM DE 4GB DDR4 2666MHZ (1X4GB),DISCO DURO DE 1TB (7200RPM) SATA,TARJETA DE VIDEO INTEGRADA INTEL HD, UNIDAD MULTIMEDIA DVD+/-RW WINDOWS 10 PRO 64BIT MULTILENGUAJE,WIRELESS 1707+BLUETOOTH 4.0,TECLADO DELL USB KB216,MOUSE ÓPTICO DELL USB MS116.PUERTOS:USB 3.0(2). USB 2.0(4). HDMI(1), VGA(1), RJ-45, 3-STACK AUDIO JACKS QUE SOPORTA 5.1 DE SONIDO ENVOLVENTE,LECTOR DE TARJETAS 5 EN 1(SD,SDHC,SDXC,MMC,MMC+),INCLUYE MONITOR DELL E1916HV DE 18.5" NO.SERIE:CYYK8V2, PROVEEDOR:MCTREPO, S.A. DE C.V.,FECHA DE ADQUISICION(D/M/A):22/07/2019 |  | 17,318.08       |
| 52179  | COMPUTADORA                | COMPUTADORA DE ESCRITORIO, PROCESADOR INTEL CORE I3-9100,MEMORIA 4GB RAM,DISCO 1TB HDD,SISTEMA OPERATIVO WINDOWS 10 PRO 64-BIT INTEL UHD GRAPHICS 630,LAN INALAMBICA, BLUETOOTH, MONITOR DELL E1916HV 18.5" SERIE 899NCX2, .PROVEEDOR:XALPUE S.A. DE C.V., FECHA DE ADQUISICION(D/M/A):20/04/2020  |  | 17,165.68       |
| 52472  | COMPUTADORA                | DE ESCRITORIO, PROCESADOR INTEL CORE TM I3-10100, MEMORIA 4GB RAM, DISCO 1TB HDD, SISTEMA OPERATIVO WINDOWS 10-LAN INALÁMBRICA-BLUETOOTH, MONITOR NÚMERO DE SERIE:5QNF63, DELL E1916HV 18.5" ASPECTO 16:9. RESOLUCIÓN:1366X768, CONTRASTE 600:1, LED, VGA CABLE VGA, PROVEEDOR: XALPUE S.A. DE C.V., FECHA DE ADQUISICION(D/M/A):09/12/2020  |  | 17,165.68       |
| 52506  | CLIMA                      | DE 18 MIL BTUS, COMPRESOR:3C4651W004146, EVAPORADOR:3C4641W001991 PROVEEDOR:INSUMOS Y SUMINISTROS REUS S.A. DE C.V.,FECHA DE ADQUISICION(D/M/A):27/05/2021   |  | 13,540.10       |
| 52686  | IMPRESORA DE ETIQUETAS     | THERMAL LABEL PRINTER, SHAPIRE 500, PROVEEDOR:MOONTECH TECNOLOGIA Y SISTEMAS SA DE CV; FECHA DE ADQUISICION(D/M/A):28/03/2022  |  | 9,325.40        |
| 52687  | LECTOR DE CODIGO DE BARRAS | INCLUYE BASE MODELO NO.CRD-3201, SERIE NO. C20C50116, PROVEEDOR:MOONTECH TECNOLOGIA Y SISTEMAS SA DE CV; FECHA DE ADQUISICION(D/M/A):28/03/2022  |  | 10,508.78       |
| 53146  | COMPUTADORA                | COMPUTADORA DE ESCRITORIO HP 400 SFF G7, INTEL CORE I5, I5-1 , SERIE MONITOR: 3CQ2090ZV0, SERIE UNIDAD OPTICA: CNH134J699,PROVEEDOR:MOONTECH TECNOLOGIA Y SISTEMAS SA DE CV, FECHA DE ADQUISICION(D/M/A):15/08/2022  |  | 34,832.03       |
| 53825  | COMPUTADORA                | COMPUTADORA DE ESCRITORIO DELL VOSTRO DESKTOP 3710, INTEL CORE, I7-12700, 16GB, DDR4, 512GB, WINDOWS 10 PRO CON MONITOR DELL E2222H, 21.5 PULGADAS, 1920 X 1080 PÍXELES NUMERO DE SERIE CPU:BS03 1V3, NUMERO DE SERIE MONITOR:JC95 SS3,PROVEEDOR MOONTECH TECNOLOGIA Y SISTEMAS, FECHA DE ADQUISICION(D/M/A):29/05/23  |  | 44,829.24       |
| 53843  | COMPUTADORA                | COMPUTADORA DELL VOSTRO DESKTOP 3020, INTEL CORE, I7-13700. 16GB, DDR4, 512GB, WINDOWS 10 PRO CON MONITOR DELL E2222H,21.5 PULGADAS PULGADAS, 1920 X 1080 PÍXELES, NUMERO DE SERIE CPU 38FZCX3, NUMERO DE SERIE MONITOR 20FGZR3, PROVEEDOR MOONTECH TECNOLOGIA Y SISTEMAS, FECHA DE ADQUISICION(D/M/A):24/08/23  |  | 46,127.86       |
| 53844  | COMPUTADORA                | COMPUTADORA DELL VOSTRO DESKTOP 3020, INTEL CORE, I7-13700. 16GB, DDR4, 512GB, WINDOWS 10 PRO CON MONITOR DELL E2222H,21.5 PULGADAS PULGADAS, 1920 X 1080 PÍXELES, NUMERO DE SERIE CPU DHF5CW3, NUMERO DE SERIE MONITOR GDW4SS3, PROVEEDOR MOONTECH TECNOLOGIA Y SISTEMAS, FECHA DE ADQUISICION(D/M/A):24/08/23  |  | 46,127.87       |
| 01300  | LIBRERO                    | 4 ENTREPAÑOS 3 CAJONES   |  | 6,674.10        |
| 01302  | CREDENZA                   | 3 CAJONES  |  | 6,568.70        |
| 01305  | ESCRITORIO                 | SECRETARIAL 5 CAJONES  |  | 9,446.10        |
| 03944  | C.P.U.                     | , FECHA DE ACTUALIZACION (D/M/A):03/03/17  |  | 17,724.95       |
| 11181  | MOTOR                      | 25 HP DE 2 TIEMPOS, ARRANQUE MANUAL  |  | 33,150.00       |



H. AYUNTAMIENTO DE VERACRUZ, VER.  
RELACIÓN DE BIENES MUEBLES QUE COMPONEN EL PATRIMONIO  
CUENTA PÚBLICA 2023

| CÓDIGO | DESCRIPCIÓN DEL BIEN |  |  |          | VALOR EN LIBROS |           |
|--------|----------------------|--|--|----------|-----------------|-----------|
| 14678  | PRESA                | VALOR ORIGINAL: \$ 1.00, COMPLEMENTO: \$ 4,999.00, VALOR ACTUAL: \$ 5,000.00   |  | ERCKO    | PH21T           | 5,000.00  |
| 14680  | GATO                 | INDUSTRIAL, 5 TONELADAS  |  | S/M      | S/M             | 6,177.05  |
| 14681  | COMPRESOR            | INDUSTRIAL, VALOR ORIGINAL: \$ 1.00, COMPLEMENTO: \$ 7,999.00, VALOR ACTUAL: \$ 8,000.00   |  | CBS      | S/M             | 8,000.00  |
| 14682  | COMPRESOR            | INDUSTRIAL, VALOR ORIGINAL: \$ 1.00, COMPLEMENTO: \$ 7,999.00, VALOR ACTUAL: \$ 8,000.00   |  | CBS      | S/M             | 8,000.00  |
| 14699  | RAMPA                | HIDRONEUMÁTICA   |  | S/M      | S/M             | 16,000.00 |
| 14748  | ESCRITORIO           | 6 CAJONES, VALOR ORIGINAL: \$ 1.00, COMPLEMENTO: \$ 2,999.00, VALOR ACTUAL: \$ 3,000.00  |  | S/M      | S/M             | 3,000.00  |
| 14788  | CAMA                 | PARA MECANICO CON RUEDAS   |  | S/M      | S/M             | 2,666.10  |
| 14789  | CAMA                 | PARA MECANICO CON RUEDAS   |  | S/M      | S/M             | 2,666.10  |
| 14858  | CLIMA                |  |  | CARRIER  | S/M             | 3,986.50  |
| 32381  | IMPRESORA            | MULTIFUNCIONAL/COLOR LASER JET   |  | HP       | CM1415FN        | 11,110.01 |
| 32625  | LLAVE                | JUEGO DE LLAVES ESTANDAR MIXTA   |  | URREA    | S/M             | 2,642.47  |
| 32626  | JUEGO                | DE DADOS ESTANDAR ENTRADA MEDIA  |  | S/M      | S/M             | 3,488.50  |
| 32627  | JUEGO                | JUEGO DE DADOS MILIMETRICOS ENTRADA MEDIA  |  | URREA    | S/M             | 3,534.50  |
| 36154  | MOTOR                |  |  | HONDA    | 20HP            | 50,692.00 |
| 48522  | BANCO                | TRABAJO GIRATORIO P/ MOTOR 1.0 TONELADAS / PROVEEDOR: MYRNA ARLETTE CAMACHO FRIAS  |  | DURAC    | S/M             | 5,629.48  |
| 48523  | ESCANNER             | PROGRAMADOR FULL PACK / PROVEEDOR: MR TRADE LEASING AND SERVICES S.A. DE C.V.  |  | AUTÉL    | MAXIDAS DS-708  | 43,758.68 |
| 48524  | ESCANNER             | MULTIMARCAS DIAGNOSTICO DIRECTO / PROVEEDOR: MYRNA ARLETTE CAMACHO FRIAS   |  | AUTÉL    | MS-509          | 4,788.02  |
| 48721  | MODULO               | DE RECEPCION / PROVEEDOR: OFIX, S.A. DE C.V.   |  | CRISA    | M140            | 6,577.44  |
| 48767  | EQUIPO               | SISTEMA DE CODIFICACIÓN Y PROGRAMADOR / PROVEEDOR: MYRNA ARLETTE CAMACHO FRIAS   |  | SBB      | S/M             | 3,770.00  |
| 48768  | EQUIPO               | PROGRAMADOR MVP+T300 / PROVEEDOR: MYRNA ARLETTE CAMACHO FRIAS  |  | MVP      | MVP             | 6,347.52  |
| 48769  | EQUIPO               | ESTACION DE SOLDAR PROFESIONAL 110V / PROVEEDOR: MYRNA ARLETTE CAMACHO FRIAS   |  | BACU     | BK601D          | 2,801.40  |
| 48770  | EQUIPO               | PLUMA HIDRÁULICA LEVANTE P/MOTOR 2.0 TONELADAS / PROVEEDOR: MYRNA ARLETTE CAMACHO FRIAS  |  | DURALAST | S/M             | 9,972.52  |
| 48771  | EQUIPO               | OPRESOR DE RESORTES SERVICIO PESADO P/ PARED / PROVEEDOR: MYRNA ARLETTE CAMACHO FRIAS  |  | S/M      | S/M             | 9,126.88  |
| 48776  | MAQUINA              | DE SOLDAR C/ CARETA NEGRA-AMARILLA MARCA PRETOL DE METAL / PROVEEDOR: SOLUCIONES INTEGRALES PONCE S.A. DE C.V.   |  | TRUPER   | 300/200         | 16,640.20 |
| 48785  | AUTOCLE              | JUEGO DE HERRAMIENTAS MECANICA ENT. 3/4 HEXAGONAL / PROVEEDOR: SOLUCIONES INTEGRALES PONCE S.A. DE C.V.  |  | KNOVA    | KM1800 12H      | 5,476.36  |
| 48793  | GATO                 | DE PATIN HIDRAULICO DE LEVANTE 3 TON. / PROVEEDOR: SOLUCIONES INTEGRALES PONCE, S.A. DE C.V.   |  | WINTEK   | JKP03           | 3,364.00  |
| 48807  | COMPUTADORA          | PC ALL-IN-ONE (OIA) AMD E1-2500 18" 4GB/500 / PROVEEDOR: OPERADORA DE COMPUTO, S.A. DE C.V. TRANSFERENCIA DESDE EL 20 DE JUNIO 2017  |  | HP       | 205 G1          | 9,753.28  |
| 48921  | COMPUTADORA          | PC ALL-IN-ONE (OIA) AMD E1-2500 18" 4GB/500 / PROVEEDOR: OPERADORA DE COMPUTO, S.A. DE C.V., FECHA DE ACTUALIZACION (D/M/A):03/08/17   |  | HP       | 205 G1          | 9,753.28  |
| 48922  | COMPUTADORA          | PC ALL-IN-ONE (OIA) AMD E1-2500 18" 4GB/500 / PROVEEDOR: OPERADORA DE COMPUTO, S.A. DE C.V.  |  | HP       | 205 G1          | 9,753.28  |
| 49022  | LAVADORA             | DE PARTES, PROVEEDOR: SOLUCIONES INTEGRALES PONCE S.A. DE C.V.   |  | S/M      | S/M             | 4,872.00  |
| 50937  | COMPUTADORA          | DE ESCRITORIO, INTEL CORE I37100 4GB, 1TB, MONITOR 18.5, SERIE:1F5DNG2, WIN 10 HOME, INCLUYE LICENCIA:PROGRAMA OFFICE HOGAR Y EMPRESAS 2016 1PC, PROVEEDOR:OFIX S.A. DE C.V., FECHA DE ADQUISICION(D/M/A):01/03/2018   |  | DELL     | INSPIRON 3268   | 16,939.00 |
| 50993  | CLIMA                | INCLUYE CONDENSADORA NO. DE SERIE:S16K010600008B, CAPACIDAD 18,000 BTU, PROVEEDOR:JOSE CARLOS PINEDA LOPEZ, FECHA DE ADQUISICION(D/M/A):03/04/2018   |  | GALANZ   | S/M             | 6,100.00  |
| 51545  | COMPUTADORA          | DESKTOP DELL VOSTRO 3470, PROCESADOR INTEL CORE I3-8100 8A GENERACION (4 NUCLEOS/6MB/4T/3.6GHZ/65W), MEMORIA RAM DE 4GB DDR4 2666MHZ (1X4GB), DISCO DURO DE 1TB (7200RPM) SATA, TARJETA DE VIDEO INTEGRADA INTEL HD, UNIDAD MULTIMEDIA DVD+-RW WINDOWS 10 PRO 64BIT MULTILENGUAJE, WIRELESS 1707+BLUETOOTH 4.0, TECLADO DELL USB KB216, MOUSE ÓPTICO DELL USB MS116, PUERTOS: USB 3.0(2), USB 2.0(4), HDMI(1), VGA(1), RJ-45, 3 STACK AUDIO JACKS QUE SOPORTA 5.1 DE SONIDO ENVOLVENTE, LECTOR DE TARJETAS 5 EN 1(SD, SDHC, SDXC, MMC, MMC+), INCLUYE MONITOR DELL E1916HV DE 18.5" NO. SERIE: GTYHKN2, PROVEEDOR: MCTREPO, S.A. DE C.V., FECHA DE ADQUISICION(D/M/A):06/06/2019 |  | DELL     | VOSTRO 3470     | 17,318.08 |
| 51546  | COMPUTADORA          | DESKTOP DELL VOSTRO 3470, PROCESADOR INTEL CORE I3-8100 8A GENERACION (4 NUCLEOS/6MB/4T/3.6GHZ/65W), MEMORIA RAM DE 4GB DDR4 2666MHZ (1X4GB), DISCO DURO DE 1TB (7200RPM) SATA, TARJETA DE VIDEO INTEGRADA INTEL HD, UNIDAD MULTIMEDIA DVD+-RW WINDOWS 10 PRO 64BIT MULTILENGUAJE, WIRELESS 1707+BLUETOOTH 4.0, TECLADO DELL USB KB216, MOUSE ÓPTICO DELL USB MS116, PUERTOS: USB 3.0(2), USB 2.0(4), HDMI(1), VGA(1), RJ-45, 3 STACK AUDIO JACKS QUE SOPORTA 5.1 DE SONIDO ENVOLVENTE, LECTOR DE TARJETAS 5 EN 1(SD, SDHC, SDXC, MMC, MMC+), INCLUYE MONITOR DELL E1916HV DE 18.5" NO. SERIE: FSYHKN2, PROVEEDOR: MCTREPO, S.A. DE C.V., FECHA DE ADQUISICION(D/M/A):06/06/2019 |  | DELL     | VOSTRO 3470     | 17,318.08 |

H. AYUNTAMIENTO DE VERACRUZ, VER.  
RELACIÓN DE BIENES MUEBLES QUE COMPONEN EL PATRIMONIO  
CUENTA PÚBLICA 2023

| CÓDIGO | DESCRIPCIÓN DEL BIEN |  |             | VALOR EN LIBROS      |           |
|--------|----------------------|--|-------------|----------------------|-----------|
| 51547  | COMPUTADORA          | DESKTOP DELL VOSTRO 3470, PROCESADOR INTEL CORE I3-8100 8A GENERACION (4 NUCLEOS/6MB/4T/3.6GHZ/65W), MEMORIA RAM DE 4GB DDR4 2666MHZ (1X4GB), DISCO DURO DE 1TB (7200RPM) SATA, TARJETA DE VIDEO INTEGRADA INTEL HD, UNIDAD MULTIMEDIA DVD+-RW WINDOWS 10 PRO 64BIT MULTILENGUAJE, WIRELESS 1707+BLUETOOTH 4.0, TECLADO DELL USB KB216, MOUSE ÓPTICO DELL USB MS116. PUERTOS: USB 3.0(2). USB 2.0(4). HDMI(1). VGA(1). RJ-45, 3 STACK AUDIO JACKS QUE SOPORTA 5.1 DE SONIDO ENVOLVENTE, LECTOR DE TARJETAS 5 EN 1(SD, SDHC, SDXC, MMC, MMC+), INCLUYE MONITOR DELL E1916HV DE 18.5" NO. SERIE: GWXHK2, PROVEEDOR: MCTREPO, S.A. DE C.V., FECHA DE ADQUISICION(D/M/A): 06/06/2019 | DELL        | VOSTRO 3470          | 17,318.08 |
| 51935  | SIERRA               | CALADORA PROFESIONAL CON ACCESORIOS, PROVEEDOR: ALBERTO TRIANA HERNANDEZ, FECHA DE ADQUISICION(D/M/A): 25/09/2019  | BOSCH       | S/M                  | 7,481.99  |
| 51936  | KIT                  | DE SOLDADURA Y CORTE, PROVEEDOR: ALBERTO TRIANA HERNANDEZ, FECHA DE ADQUISICION(D/M/A): 25/09/2019   | SILVER STAR | S/M                  | 22,610.72 |
| 52301  | HIDROLAVADORA        | G4-10M DE GASOLINA, FECHA DE ADQUISICION(D/M/A): 16/01/2020, PROVEEDOR: EDUARDO RAFAEL ELOY ARROYO OLIVARES  | KARCHER     | S/M                  | 11,352.00 |
| 52712  | CLIMA                | MINISPLIT 24000 BTU 220V MCA.PRIME, CONDENSADOR: G3L11380796801710611001K, PROVEEDOR: FERNANDO REQUEJO SA DE CV; FECHA DE ADQUISICION(D/M/A): 22/04/2022   | PRIME       | S/M                  | 13,938.00 |
| 53173  | CLIMA                | MINISPLIT DE 12000 BTU A 220 VOLTS MARCA MIDEA CONDENSADORA SERIE: 341F736960123220350213, EVAPORADORA SERIE: 34122000A2Z23290320298, PROVEEDOR: MAKSA INDUSTRIAL, S.A. DE C.V., FECHA DE ADQUISICION(D/M/A): 06/09/2022   | MIDEA       | S/M                  | 6,960.00  |
| 53744  | COMPUTADORA          | COMPUTADORA DE ESCRITORIO DELL VOSTRO DESKTOP 3710, INTEL CORE, I5-12400, 8 GB, 512 GB, WINDOWS 10 PRO CON MONITOR DELL 210-AUND, 18.5 PULGADAS, 1366 X 768 PÍXELES, NUMERO DE SERIE CPU: 9GDJ7V3, N°ERO DE SERIE MONITOR: 49PCWQ3, PROVEEDOR: MOONTECH TECNOLOGIA Y SISTEMAS, FECHA DE ADQUISICION(D/M/A): 21/04/23   | DELL        | VOSTRO DESKTOP 3710  | 34,023.04 |
| 53745  | COMPUTADORA          | COMPUTADORA DE ESCRITORIO DELL VOSTRO DESKTOP 3710, INTEL CORE, I5-12400, 8 GB, 512 GB, WINDOWS 10 PRO CON MONITOR DELL 210-AUND, 18.5 PULGADAS, 1366 X 768 PÍXELES, NUMERO DE SERIE CPU: 7SLI7V3, N°ERO DE SERIE MONITOR: 4HKFWQ3, PROVEEDOR: MOONTECH TECNOLOGIA Y SISTEMAS, FECHA DE ADQUISICION(D/M/A): 21/04/23   | DELL        | DESKTOP 3710         | 34,023.04 |
| 00892  | C.P.U.               | , FECHA DE ACTUALIZACION (D/M/A): 01/02/17   | HP          | DX2200               | 11,780.60 |
| 01127  | CLIMA                | MINISPLIT  | MIRAGE      | EFF121G              | 10,440.00 |
| 01904  | ANAQUEL              | 18 ENTREPANOS  | S/M         | S/M                  | 6,660.72  |
| 01905  | ANAQUEL              | 18 ENTREPANOS  | S/M         | S/M                  | 6,660.72  |
| 02027  | FRIGO-BAR            |  | MABE        | S/M                  | 3,050.00  |
| 03549  | ARCHIVERO            | CON 4 GAVETAS, VALOR ORIGINAL: \$1.00, COMPLEMENTO: \$3,098.00, VALOR ACTUAL: \$ 3,099.00  | S/M         | S/M                  | 3,099.00  |
| 03633  | ARCHIVERO            | CON 4 GAVETAS, VALOR ORIGINAL: \$1.00, COMPLEMENTO: \$ 3,298.00, VALOR ACTUAL: \$ 3,299.00   | S/M         | S/M                  | 3,299.00  |
| 04123  | RADIO                | 16 CANALES 4 WATTS   | S/M         | TK-3302              | 5,208.40  |
| 04124  | RADIO                | 16 CANALES 4 WATTS   | S/M         | TK-3302              | 5,208.40  |
| 04125  | RADIO                | 16 CANALES 4 WATTS   | S/M         | TK-3302              | 5,208.40  |
| 04126  | RADIO                | 16 CANALES 4 WATTS   | S/M         | TK-3302              | 5,208.40  |
| 04127  | RADIO                | 16 CANALES 4 WATTS   | S/M         | TK-3302              | 5,208.40  |
| 04128  | RADIO                | 16 CANALES 4 WATTS   | S/M         | TK-3302              | 5,208.40  |
| 04862  | CLIMA                | MINISPLIT 2 TONELADAS, 24000 BTU   | TRANE       | EV. 2MCW0524G1000A A | 14,119.99 |
| 05758  | COMPUTADORA          | LAP TOP  | TOSHIBA     | SATELITE             | 14,476.49 |
| 08084  | PULIDORA             | ABRILLANTADORA, FECHA DE ACTUALIZACION (D/M/A): 03/03/17   | KOBLENZ     | B-1500-DC1.5         | 10,925.00 |
| 09545  | CLIMA                | MINI SPLIT DE 12,000 BTUS, FECHA DE ACTUALIZACION(D/M/A)03/10/16   | MIRAGE      | HI-WALL              | 10,150.00 |
| 09818  | CLIMA                |  | CARRIER     | S/M                  | 5,200.00  |
| 11562  | CLIMA                | MINISPLIT  | LG          | S/M                  | 13,100.00 |
| 12963  | FRIGO-BAR            |  | LG          | S/M                  | 3,200.00  |
| 14130  | REFRIGERADOR         | CON 4 PUERTAS  | S/M         | S/M                  | 2,500.00  |
| 14744  | CLIMA                | DE VENTANA   | CARRIER     | S/M                  | 3,396.50  |
| 16114  | CLIMA                | MINI SPLIT 48,000 PTU  | TRANE       | 228                  | 38,000.00 |
| 16207  | CLIMA                | MINI SPLIT CON CONTROL REMOTO  | LG          | S/M                  | 9,396.65  |
| 17963  | CLIMA                | MINI SPLIT   | TRANE       | S/M                  | 13,338.85 |
| 21380  | ESCRITORIO           | SECRETARIAL 3 CAJONES  | S/M         | S/M                  | 2,880.95  |
| 26949  | CLIMA                | MINI SPLIT   | TRANE       | EVMCX536G            | 29,033.99 |
| 26950  | CLIMA                | MINI SPLIT   | TRANE       | S/M                  | 29,033.99 |
| 27772  | ESCRITORIO           | CON PEDESTAL ARCHIVERO Y PAPELERO  | S/M         | S/M                  | 3,341.96  |
| 27778  | MUEBLE               | CENTRO DE TRABAJO PAPELERO Y ARCHIVERO   | S/M         | S/M                  | 3,796.68  |
| 27831  | CLIMA                | MINISPLIT 1 TON. EN REF.N 12000 BTU, FECHA DE ACTUALIZACION (D/M/A): 05/04/17  | TRANE       | EV. 2MCW05           | 7,540.00  |

H. AYUNTAMIENTO DE VERACRUZ, VER.  
RELACIÓN DE BIENES MUEBLES QUE COMPONEN EL PATRIMONIO  
CUENTA PÚBLICA 2023

| CÓDIGO | DESCRIPCIÓN DEL BIEN |   |  |         | VALOR EN LIBROS     |           |
|--------|----------------------|---|--|---------|---------------------|-----------|
| 27961  | C.P.U.               |   |  | HP      | S/M                 | 11,598.00 |
| 31001  | CLIMA                | MINI SPLIT  |  | TRANE   | 2MCW0524E1000A<br>A | 13,713.99 |
| 31002  | CLIMA                | MINI SPLIT  |  | TRANE   | 2MCW0524E1000A<br>A | 13,713.99 |
| 31020  | CLIMA                | MINISPLIT   |  | TRANE   | MCX524              | 24,833.99 |
| 31756  | CLIMA                | 18,000 BTU  |  | TRANE   | 2MCW0518G100AA      | 12,714.00 |
| 31802  | BOMBA                | 100WC2.2-4P, FECHA DE ACTUALIZACION (D/M/A):03/03/17  |  | S/M     | S/M                 | 13,613.70 |
| 32371  | COMPUTADORA          | ALL IN ONE (MONITOR/C.P.U,TECLADO Y MOUSE 32372), FECHA DE ACTUALIZACION (D/M/A):02/03/17   |  | HP      | PRO1005             | 17,453.36 |
| 32499  | PROYECTOR            |   |  | OPTOMA  | DS326               | 10,440.00 |
| 32572  | ARCHIVERO            | 3 GAVETAS   |  | S/M     | S/M                 | 8,957.52  |
| 32704  | CLIMA                | MINI SPLIT DE 12 000 BTUS , FECHA DE ACTUALIZACION (D/M/A):11/10/16   |  | MIRAGE  | ABSOLUT V           | 6,380.00  |
| 34721  | SILLÓN               | EJECUTIVO, GIRATORIO  |  | S/M     | S/M                 | 20,826.64 |
| 36006  | CLIMA                | TIPO MINISPLIT DE 26000 BTUS  |  | JAPANDO | ESF261N             | 8,062.00  |
| 36007  | CLIMA                | TIPO MISPLIT DE 26000 BTUS  |  | JAPANDO | ESF261N             | 8,062.00  |
| 36008  | CLIMA                | TIPO MINISPLIT DE 26000 BTUS  |  | JAPANDO | ESF261N             | 8,062.00  |
| 36009  | CLIMA                | TIPO MINISPLIT DE 26000 BTUS  |  | JAPANDO | ESF261N             | 8,062.00  |
| 36010  | CLIMA                | TIPO MISPLIT DE 18.000 BTUS   |  | JAPANDO | ESF181N             | 7,250.00  |
| 36307  | CLIMA                | MINISPLIT DE 18.000. BTU  |  | PRIME   | EMPRC182E           | 12,684.52 |
| 39494  | CLIMA                | MINISPLIT   |  | MIRAGE  | S/M                 | 6,720.00  |
| 39828  | CLIMA                | MINISPLIT 1 TON. REF.,12000 BTU   |  | TRANE   | EV. 2MCW05          | 10,614.00 |
| 48340  | CLIMA                | TIPO MINI-SPLIT / 60,000 BTUS - 220V / PROVEEDOR: HECTOR RAFAEL LAGUNES SANTISTEBAN, FECHA DE ACTUALIZACION (D/M/A):11/10/16  |  | MIDEA   | MCFT-60CR           | 28,328.36 |
| 48345  | CLIMA                | TIPO MINI-SPLIT / 60,000 BTUS - 220V / PROVEEDOR: HECTOR RAFAEL LAGUNES SANTISTEBAN, FECHA DE ACTUALIZACION (D/M/A):11/10/16  |  | MIDEA   | MCFT-60CR           | 28,328.36 |
| 48352  | CLIMA                | TIPO MINI-SPLIT / 60,000 BTUS - 220V / PROVEEDOR: HECTOR RAFAEL LAGUNES SANTISTEBAN   |  | MIDEA   | MCFT-60CR           | 28,328.36 |
| 48353  | CLIMA                | TIPO MINI-SPLIT / 60,000 BTUS - 220V / PROVEEDOR: HECTOR RAFAEL LAGUNES SANTISTEBAN   |  | MIDEA   | MCFT-60CR           | 28,328.36 |
| 48370  | CLIMA                | TIPO MINI-SPLIT / 36,000 BTUS / PROVEEDOR: HECTOR RAFAEL LAGUNES SANTISTEBAN, FECHA DE ACTUALIZACION (D/M/A):05/04/17   |  | MIDEA   | S/M                 | 34,059.92 |
| 48397  | CLIMA                | TIPO MINI-SPLIT 18,000 BTU / PROVEEDOR: MARISELA GALLEGOS LARA  |  | PRIME   | EMPRC182-T          | 6,612.00  |
| 48416  | CLIMA                | EQUIPO DE AIRE ACONDICIONADO (PROVEEDOR D & L)  |  | DAIKIN  | DCCOLOXXX           | 40,015.31 |
| 48419  | CLIMA                | EQUIPO DE AIRE ACONDICIONADO (PROVEEDOR D & L)  |  | DAIKIN  | GPC1360H41DA        | 40,015.32 |
| 48441  | CLIMA                | TIPO MINI-SPLIT 12,000 BTU / LARA PROVEEDOR: MARISELA GALLEGOS  |  | PRIME   | EMPRC122-T          | 4,176.00  |
| 48454  | RADIO                | PORTATIL DIGITAL CON AUDIFONOS CON TUBO ACUSTICO Y MICROFONO DE SOLAPA, BATERIA Y CARGADOR  |  | KENWOOD | NX340               | 7,880.38  |
| 48456  | RADIO                | PORTATIL DIGITAL CON AUDIFONOS CON TUBO ACUSTICO Y MICROFONO DE SOLAPA, BATERIA Y CARGADOR  |  | KENWOOD | NX340               | 7,880.37  |
| 48457  | RADIO                | PORTAIL DIGITAL CON AUDIFONOS CON TUBO ACUSTICO Y MICROFONO DE SOLAPA, BATERIA Y CARGADOR   |  | KENWOOD | NX340               | 7,880.37  |
| 48519  | ESCALERA             | TJERA-EXTENSION / PROVEEDOR: COMERCIALIZADORA DE ARTICULOS FERRETEROS E INDUSTRIALES, S.A. DE C.V., FECHA DE ACTUALIZACION (D/M/A):03/03/17   |  | AKRON   | S/M                 | 2,888.40  |
| 48521  | ESCALERA             | DE TJERA PLEG. REFORZADA 30 ESC. 4.88 MT / PROVEEDORES: COMERCIALIZADORA DE ARTICULOS FERRETEROS E INDUSTRIALES, S.A. DE C.V., FECHA DE ACTUALIZACION (D/M/A):03/03/17  |  | AKRON   | S/M                 | 8,932.00  |
| 49094  | CLIMA                | TIPO MINISPLIT CAPACIDAD 12,000 BTU/220V, CONDENSADOR SERIE:501TAVYHG863, INCLUYE INSTALACION, PROVEEDOR:HECTOR RAFAEL LAGUNES SANTISTEBAN. RECURSO:FORTAMUN OBRA 564   |  | LG      | S/M                 | 12,434.09 |
| 49122  | CLIMA                | TIPO MINISPLIT, CAPACIDAD 24,000 BTUS CON CONDENSADOR SERIE:401TAEJ02108, INCLUYE INSTALACION . PROVEEDOR: HECTOR RAFAEL LAGUNES SANTIESTEBAN   |  | LG      | S/M                 | 16,378.99 |
| 49128  | CLIMA                | TIPO MINISPLIT CAPACIDAD 18,000 BTU/220V, CONDENSADOR SERIE:501TADBJR034, INCLUYE INSTALACION, PROVEEDOR:HECTOR RAFAEL LAGUNES SANTISTEBAN. RECURSO:FORTAMUN OBRA 564   |  | LG      | S/M                 | 16,461.18 |
| 49418  | BOMBA                | (ELECTROBOMBA) 2 HP 1 1/2X1 1/4 MON. CENTRIFUGA 4H 1.5" X 1.25" MONOFASICA 110/220 VOLTS, PROVEEDOR: IGNACIO LOPEZ RIVADENEYRA. RECURSO: FORTAMUN OBRA 526  |  | EVANS   | S/M                 | 3,815.00  |
| 49710  | CLIMA                | EQUIPO DE A.A. TIPO MINISPLIT CAPACIDAD DE 12,000 BTUS/220V,SERIE DEL CONDENSADOR 502TAJDCW932, INCLUYE INSTALACION. PROVEEDOR:HECTOR RAFAEL LAGUNES SANTISTEBAN, RECURSO:FORTAMUN OBRA 564, FECHA DE ADQUISICION (D/M/A): 20/10/2015 |  | LG      | S/M                 | 10,421.59 |

H. AYUNTAMIENTO DE VERACRUZ, VER.  
RELACIÓN DE BIENES MUEBLES QUE COMPONEN EL PATRIMONIO  
CUENTA PÚBLICA 2023

| CÓDIGO | DESCRIPCIÓN DEL BIEN  |   |        | VALOR EN LIBROS |           |
|--------|-----------------------|---|--------|-----------------|-----------|
| 49712  | CLIMA                 | EQUIPO DE A.A. TIPO MINISPLIT CAPACIDAD DE 12,000 BTUS/220V,SERIE DEL CONDENSADOR 502TAACX032, INCLUYE INSTALACION. PROVEEDOR:HECTOR RAFAEL LAGUNES SANTISTEBAN, RECURSO:FORTAMUN OBRA 564, FECHA DE ADQUISICION (D/M/A): 20/10/2015  | LG     | S/M             | 10,421.59 |
| 50170  | BOMBA                 | DE VACIO 1/3 HP V-I140 4.0 CFM, INCLUYE: MANIFOLD RECTO,MANGUERA AMARILLA AVALY 60", MANGUERA AVALY 60" AZUL, MANGUERA LARGA 60" ROJA. PROVEEDOR: REFACCIONES Y REFRIGERACION S.A. DE C.V. , RECURSO: FISCAL , FECHA DE ADQUISICION (D/M/A): 31/03/2016   | VALUE  | S/M             | 5,819.80  |
| 50280  | CLIMA                 | AIRE ACONDICIONADO TIPO MINI-SPLIT, CAPACIDAD DE 18,000 BTUS 220V, SERIE DEL CONDENSADOR:512TAZFCR213, RECURSO:FEDERAL, PROVEEDOR:HECTOR RAFAEL LAGUNES SANTISTEBAN, FECHA DE ADQUISICION (D/M/A):21/07/2016  | LG     | SP182CN         | 9,929.99  |
| 50336  | CLIMA                 | AIRE ACONDICIONADO TIPO MINI-SPLIT,CAPACIDAD DE 12,000 BTUS 220V, SERIE CONDENSADOR:602TAHCB967, PROVEEDOR:HECTOR RAFAEL LAGUNES SANTISTEBAN, RECURSO:FEDERAL, FECHA DE ADQUISICION(D/M/A):22/08/2016   | LG     | SP122CN         | 7,810.00  |
| 50390  | CLIMA                 | AIRE ACONDICIONADO TIPO MINI-SPLIT CAPACIDAD DE 12,000 BTUS 220V SERIE DEL CONDENSADOR:602TAT6CB969, PROVEEDOR:HECTOR RAFAEL LAGUNES SANTISTEBAN, RECURSO:FEDERAL, FECHA DE ADQUISICION(D/M/A):26/09/16   | LG     | SP122CN         | 7,810.00  |
| 50412  | CLIMA                 | AIRE ACONDICIONADO TIPO MINI-SPLIT, CAPACIDAD DE 24,000 BTUS 220V, SERIE DEL CONDENSADOR 603TAULBY502, PROVEEDOR:HECTOR RAFAEL LAGUNES SANTISTEBAN, RECURSO: FEDERAL, FECHA DE ADQUISICION (D/M/A): 28/10/16  | LG     | SP242CN         | 12,089.99 |
| 50413  | CLIMA                 | AIRE ACONDICIONADO TIPO MINI-SPLIT, CAPACIDAD DE 24,000 BTUS 220V, SERIE DEL CONDENSADOR 603TAKKBY501, PROVEEDOR:HECTOR RAFAEL LAGUNES SANTISTEBAN, RECURSO: FEDERAL, FECHA DE ADQUISICION (D/M/A): 28/10/16  | LG     | SP242CN         | 12,089.99 |
| 50757  | CLIMA                 | TIPO MINI-SPLIT, CAPACIDAD DE 24,000 BTUS, 220V, SERIE DEL CONDENSADOR:602TAFZC2091, PROVEEDOR:HECTOR RAFAEL LAGUNES SANTISTEBAN, FECHA DE ADQUISICION(D/M/A):02/05/2017,RECURSO: FEDERAL FORTAMUN  | LG     | SP242CN         | 12,090.00 |
| 50818  | CLIMA                 | MINISPLIT   | PRIME  | S/M             | 4,000.00  |
| 50876  | CLIMA                 | MINI SPLIT PRIME 12000 BTU 1 TONELADA (DONACION)  | MIRAGE | S/M             | 5,910.00  |
| 50879  | CLIMA                 | MINI SPLIT PRIME 36000 BTU 3 TONELADA (DONACION)  | PRIME  | S/M             | 17,990.00 |
| 50939  | COMPUTADORA           | DE ESCRITORIO, INTEL CORE I37100 4GB, 1TB, MONITOR 18.5, 6D5DNG2, WIN 10 HOME, INCLUYE LICENCIA:PROGRAMA OFFICE HOGAR Y EMPRESAS 2016 1PC, PROVEEDOR:OFIX S.A. DE C.V. ,FECHA DE ADQUISICION(D/M/A):01/03/2018  | DELL   | INSPIRON 3268   | 16,939.00 |
| 51108  | COMPUTADORA           | ESCRITORIO ASPIRE AXC730M011 CELERON J3355, 4GB, 500GB, MONITOR DELL SERIE:MMT6MAA002802021073E00 , 18.5 WIN 10, PROVEEDOR:OFIX S.A. DE C.V., FECHA DE ADQUISICION(D/M/A):03/08/2018  | ACER   | S/M             | 6,990.00  |
| 51109  | COMPUTADORA           | ESCRITORIO ASPIRE AXC730M011 CELERON J3355, 4GB, 500GB, MONITOR DELL SERIE:MMT6MAA00280201FC93E00 18.5 WIN 10, PROVEEDOR:OFIX, S.A. DE C.V., FECHA DE ADQUISICION(D/M/A):07/08/2018   | ACER   | S/M             | 6,990.00  |
| 51197  | CLIMA                 | DESCRIPCION ANTERIOR : CLIMA MINISPLIT, 24,000 BTU, MARCA GREE, SERIE:3B94870010164, CONDENSADOR:3C2327 0004659, PROVEEDOR:JOSE CARLOS PINEDA LOPEZ, FECHA DE ADQUISICION(D/M/A):03/09/2018, ***OFICIO DE RESOLUCION DE GARANTÍA DE FECHA:13/08/2020 DESCRIPCION ACTUAL CLIMA MINISPLIT, 24,000 BTU, EVAPORERA:MODELO:4MCW1524A1000AA,CONDENSADORA:MODELO 4TTK1524A1L00AA SERIE X2047TQ242OC0222  | TRANE  | S/M             | 9,690.00  |
| 51198  | CONJUNTO              | SECRETARIAL TIPO PENINSULA, PROVEEDOR:EQUIPOS DE OFICINA DE VERACRUZ S.A. DE C.V., FECHA DE ADQUISICION(D/M/A):22/06/2018   | S/M    | S/M             | 5,742.00  |
| 51485  | EQUIPO HIDRONEUMATICO | DE 11/2HP DE 150LTS, PROVEEDOR:MAQUINARIA LA COMERCIAL DE VERACRUZ S.A. DE C.V., FECHA DE ADQUISICION(D/M/A):08/02/2019   | TRUPER | S/M             | 16,825.80 |
| 51492  | COMPUTADORA           | LAP TOP, MOD CORE I5 8GB RAM 256 RAM (MVER-026-19-CM-01 CORRESPONDIENTE AL MES DE ENERO) , PROVEEDOR:INSUMOS Y SUMINISTROS REUS S.A. DE C.V.,FECHA DE ADQUISICION(D/M/A):30/01/2019   | HP     | S/M             | 25,616.25 |
| 51823  | COMPUTADORA           | DESKTOP DELL VOSTRO 3470,PROCESADOR INTEL CORE I3-8100 8A GENERACION (4 NUCLEOS/6MB/4T/3.6GHZ/65W),MEMORIA RAM DE 4GB DDR4 2666MHZ (1X4GB),DISCO DURO DE 1TB (7200RPM) SATA,TARJETA DE VIDEO INTEGRADA INTEL HD, UNIDAD MULTIMEDIA DVD+-RW WINDOWS 10 PRO 64BIT MULTILENGUAJE,WIRELESS 1707+BLUETOOTH 4.0,TECLADO DELL USB KB216,MOUSE ÓPTICO DELL USB MS116.PUERTOS:USB 3.0(2), USB 2.0(4). HDM(1), VGA(1), RJ-45, 3-STACK AUDIO JACKS QUE SOPORTA 5.1 DE SONIDO ENVOLVENTE,LECTOR DE TARJETAS 5 EN 1(SD,SDHC,SDXC,MMC,MMC+),INCLUYE MONITOR DELL E1916HV DE 18.5" NO.SERIE: 8YYK8V2, PROVEEDOR:MCTREPO, S.A. DE C.V.,FECHA DE ADQUISICION(D/M/A):22/07/2019 | DELL   | VOSTRO 3470     | 17,318.08 |
| 53705  | ESCALERA              | ESCALERA FIBRA DE VIDRIO 7 PELDANOS, PARA MANTENIMIENTO, PROVEEDOR:INDUSTRIAS COOLER, FECHA DE ADQUISICION(D/M/A):22/05/23  | S/M    | S/M             | 9,265.57  |

H. AYUNTAMIENTO DE VERACRUZ, VER.  
RELACIÓN DE BIENES MUEBLES QUE COMPONEN EL PATRIMONIO  
CUENTA PÚBLICA 2023

| CÓDIGO | DESCRIPCIÓN DEL BIEN |   |                 |                 | VALOR EN LIBROS |
|--------|----------------------|---|-----------------|-----------------|-----------------|
| 53706  | SOLDADORA            | SOLDADORA INVERSORA 250 A 220V, PROVEEDOR:MAXIMA COMERCIALIZADORA FC, SA DE CV., FECHA DE ADQUISICION(D/M/A):01/03/23   | TRUPER          | S/M             | 13,666.66       |
| 54110  | MAQUINA              | MAQUINA TITAN IMPACT 410 120 V CON NUMERO DE SERIE 2259304749, PROVEEDOR:ESCALERA CONTRATISTAS, FECHA DE ADQUISICION(D/M/A):11/12/23  | S/M             | S/M             | 34,371.81       |
| S/F    | LLAVE                | STILSON DE 24" (DOS PIEZAS), FECHA DE ACTUALIZACION (D/M/A):03/03/17  | S/M             | S/S             | 3,201.60        |
| 52604  | DESMALZADORA         | MOTOR 2 TIEMPOS, POTENCIA 2.14 HP / 1.6 KW ,CILINDRADA 40.2 CM ,PESO (SIN HERRAMIENTA) 6.3 KG, HERRAMIENTA DE CORTE AUTOCUT C 26-2, DIÁMETRO DEL HILO 2.4 MM, CUCHILLA DE CORTE (OPCIONAL), MATORRALES 250-3, CAPACIDAD DEL DEPÓSITO DEL COMBUSTIBLE .064 L | STIHL           | FS-250          | 21,576.00       |
| 53922  | HIDROLAVADORA        | HIDROLAVADORA DE GASOLINA MARCA GENERAC MOD G008899 CON NO. DE SERIE 3012785458, PROVEEDOR:ESCALERA CONTRATISTAS,FECHA DE ADQUISICION(D/M/A):28/08/2023   | S/M             | G008899         | 16,198.65       |
| 02964  | REGULADOR            | DE VOLTAJE, FECHA DE ACTUALIZACION (D/M/A):08/03/16   | COMPLET         | PC 600          | 6,198.00        |
| 05710  | LIBRERO              | DE 5 ENTREPANOS C/PUERTAS INTERIORES  | S/M             | S/M             | 4,571.08        |
| 05716  | ESCRITORIO           | CON 2 CAJONES   | S/M             | S/M             | 3,949.04        |
| 05717  | TELÉFONO             |   | PANASONIC       | KX-T7730        | 3,191.25        |
| 05731  | ESCRITORIO           | SECRETARIAL CON 2 CAJONES   | S/M             | S/M             | 3,949.04        |
| 05737  | ESCRITORIO           | SECRETARIAL CON UNA CAJONERA CHICA  | S/M             | S/M             | 3,949.04        |
| 05774  | MONITOR              | LCD DE 17"  | LENOVO          | S/M             | 3,148.24        |
| 05786  | C.P.U.               | SERVIDOR  | IBM             | AS400C          | 309,026.85      |
| 05788  | MONITOR              | CON MONITOR   | IBM             | S/M             | 10,447.75       |
| 05797  | C.P.U.               | INCLUYE (5) SERVIDORES BLADE, (1) ENCLOSURE, (1) S  | HP              | C700            | 5,059,440.85    |
| 05799  | C.P.U.               | SERVIDOR  | DELL            | POWER EDGE 2850 | 332,707.15      |
| 05813  | BATERÍA              | UPS   | APC             | 2200            | 10,741.00       |
| 08109  | C.P.U.               |   | GATEWAY         | DX4840-01M      | 10,393.60       |
| 09095  | C.P.U.               |   | ACER            | SC4500D         | 6,631.00        |
| 09333  | SILLÓN               | EJECUTIVO   | S/M             | S/M             | 2,498.38        |
| 09336  | C.P.U.               |   | HP              | D530            | 18,848.50       |
| 27897  | C.P.U.               | , FECHA DE TRANSFERENCIA (D/M/A):23/02/17   | THINKCENTER     | S/M             | 11,600.00       |
| 27900  | C.P.U.               | , FECHA DE TRANSFERENCIA (D/M/A):23/02/17   | THINKCENTER     | S/M             | 11,600.00       |
| 32814  | COMPUTADORA          | MONITOR SERIE:CNC234NTTP MODELO: LV-2011 CON FOLIO:32815, TECLADO CON MOUSE SERIE: BBWYR0CCP2Q0PR MODELO SK-2023 CON FOLIO: 3232813   | HP              | P6-2135LA       | 17,168.00       |
| 32977  | COMPUTADORA          | ALL IN ONE CON TECLADO SERIE BAUVTOBHH150G5 MODELO PR11101U MOUSE SERIE FBNWLOD9W1V04P, , FECHA DE TRANSFERENCIA (D/M/A):01/02/17   | HP              | PRO 1005        | 17,572.84       |
| 34895  | MICRO                | DE PRUEBA   | HARRIS          | TS30            | 4,370.00        |
| 34896  | MICRO                | DE PRUEBA   | HARRIS          | TS30            | 4,370.00        |
| 48411  | MULTIMETRO           | DIGITAL (PROVEEDOR CENTRO PAPELERO VERACRUZ S.A. DE C.V.)   | FLUKE           | 77-IV           | 15,078.84       |
| 48412  | MULTIMETRO           | DIGITAL (PROVEEDOR CENTRO PAPELERO VERACRUZ S.A. DE C.V.)   | FLUKE           | 77-IV           | 15,078.84       |
| 48413  | ROTO MARTILLO        | 800W,1/2", 13MM (PROVEEDOR CENTRO PAPELERO VERACRUZ S.A. DE C.V.)   | MILWAUKEE       | 5375-20         | 4,888.76        |
| 48414  | PROBADOR             | DE CABLE (PROVEEDOR CENTRO PAPELERO VERACRUZ S.A. DE C.V.)  | FLUKE NETWORKS  | MT-8200-60 A    | 6,356.80        |
| 48415  | PROBADOR             | DE CABLE (PROVEEDOR CENTRO PAPELERO VERACRUZ S.A. DE C.V.)  | FLUKE NETWORKS  | MT-8200-60 A    | 6,356.80        |
| 48471  | NO BREAK             | APC SMARTTUPS 2200VA USB SERIAL 120V  | UPS             | SMRT UPS2200    | 12,104.60       |
| 48472  | NO BREAK             | APC SMARTTUPS 2200VA USB SERIA120V  | UPS             | SMRT-UPS2200    | 12,104.60       |
| 48488  | CLIMA                | TIPO MINI-SPLIT / 24,000 BTUS - 220V / PROVEEDOR: HECTOR RAFAEL LAGUNES SANTISTEBAN   | HISENSE         | AS2CR5FFJVQ     | 11,047.84       |
| 48871  | IMPRESORA            | IMP MULTI LASER COLOR / PROVEEDOR: OPERADORA DE COMPUTO, S.A. DE C.V.   | SAMSUNG         | CLX-6260ND      | 16,162.28       |
| 48909  | COMPUTADORA          | PC ALL-IN-ONE (OIA) AMD E1-2500 18" 4GB/500 / PROVEEDOR: OPERADORA DE COMPUTO, S.A. DE C.V.INCLUYE TECLADO SERIE BCYST0AHHSU042, FECHA DE TRANSFERENCIA (D/M/A):23/02/17  | HP              | 205 G1          | 9,753.28        |
| 48913  | COMPUTADORA          | PC ALL-IN-ONE (OIA) AMD E1-2500 18" 4GB/500 / PROVEEDOR: OPERADORA DE COMPUTO, S.A. DE C.V.INCLUYE TECLADO SERIE BCYST0AHHSU076, FECHA DE TRANSFERENCIA (D/M/A):23/02/17  | HP              | 205 G1          | 9,753.28        |
| 48929  | COMPUTADORA          | ELITE ONE 800 AIO TOUCH 23" PROVEEDOR: OPERADORA DE COMPUTO SA DE CV  | HP              | S/M             | 27,572.30       |
| 48939  | COMPUTADORA          | ELITE ONE 800 AIO TOUCH 23" PROVEEDOR: OPERADORA DE COMPUTO SA DE CV  | HP              | S/M             | 27,572.31       |
| 48946  | COMPUTADORA          | ELITE ONE 800 AIO TOUCH 23" PROVEEDOR: OPERADORA DE COMPUTO SA DE CV  | HP              | S/M             | 27,572.31       |
| 48949  | COMPUTADORA          | ELITE ONE 800 AIO TOUCH 23" PROVEEDOR: OPERADORA DE COMPUTO SA DE CV  | HP              | S/M             | 27,572.31       |
| 48957  | COMPUTADORA          | ELITE ONE 800 AIO TOUCH 23" PROVEEDOR: OPERADORA DE COMPUTO SA DE CV, FECHA DE TRANSFERENCIA (D/M/A):09/09/16   | HP              | S/M             | 27,572.31       |
| 48961  | COMPUTADORA          | PC DESKTOP XPS 8700 PROVEEDOR: OPERADORA DE COMPUTO SA DE CV  | DELL            | XPS8700         | 31,266.46       |
| 48963  | MONITOR              | DELL E2014H 20" LED HD PROVEEDOR: OPERADORA DE COMPUTO SA DE CV   | DELL            | S/M             | 2,908.92        |
| 48965  | COMPUTADORA          | LAPTOP NB LATITUDE E7240 PROVEEDOR: OPERADORA DE COMPUTO SA DE CV   | S/M             | S/M             | 36,388.30       |
| 49038  | PAQUETE              | 1 KX-TE824 + 1 KX-TE82494 + 2 KX-T7730 + 3 KX-T7703. PROVEEDOR:YOTTABYTE, S.A. DE C.V.  | PANASONIC       | S/M             | 9,284.64        |
| 49129  | DISCO                | RECURSO:FORTAMUN OBRA 559<br>DURO EXTERNO DE 2 TB, PROVEEDOR: CENTRO PAPELERO VERACRUZ, S.A. DE C.V.  | WESTERN DIGITAL | S/M             | 4,636.87        |

H. AYUNTAMIENTO DE VERACRUZ, VER.  
RELACIÓN DE BIENES MUEBLES QUE COMPONEN EL PATRIMONIO  
CUENTA PÚBLICA 2023

| CÓDIGO | DESCRIPCIÓN DEL BIEN |   |  |                         | VALOR EN LIBROS |
|--------|----------------------|---|--|-------------------------|-----------------|
| 49130  | DISCO                | DURO EXTERNO DE 2TB, PROVEEDOR: CENTRO PAPELERO VERACRUZ, S.A. DE C.V.  |  | WESTERN DIGITAL S/M     | 4,636.87        |
| 49405  | ROUTER               | INALAMBRICO. PROVEEDOR: MULTISERVICIOS INTEGRALES Y COMPUTO S.A. DE C.V. RECURSO: FORTAMUN OBRA 565   |  | CISCO RV 130W           | 5,153.88        |
| 49420  | CLIMA                | DE EQUIPO A.A. PISO-TECHO, 36,000 BTU/220V (CONDENSADOR S/N:D21202768212225140252) INCLUYE INSTALACION. PROVEEDOR:HECTOR RAFAEL LAGUNES SANTISTEBAN,RECURSO:FORTAMUN OBRA 564<br>FECHA DE ADQUISICION (D/M/A): 07/09/2015   |  | MIDEA S/M               | 26,660.27       |
| 49447  | IMPRESORA            | LASER A COLOR, SL-C410W, 19PPM NEGRO/4PPM COLOR/WIFI/HI SPED/USB 2.0. PROVEEDOR: RG SOLUCIONES CIBERNETICAS, S.A. DE C.V. RECURSO:FORTAMUN OBRA 565. FECHA DE ADQUISICION (D/M/A):12/10/2015  |  | SAMSUNG S/M             | 3,170.00        |
| 49479  | COMPUTADORA          | THINKCENTRE M93P PROC I7-4790 MEM 8GB DD 1TB DVDRW WIN 7/8.1 PRO MONITOR 19.5" 3YW. INCLUYE LICENCIA MICROSOFT OFFICE STD 2016 OLP NL GOV Y KASPERSKY TOTAL SECURITY FOR BUSINESS 3 AÑOS GOBIERNO. PROVEEDOR: RG SOLUCIONES CIBERNETICAS, S.A. DE C.V. RECURSO:FORTAMUN OBRA 565, FECHA DE ADQUISICION (D/M/A):12/10/2015   |  | LENOVO S/M              | 26,355.01       |
| 49505  | LICENCIA             | TELERIK REPORTING CON ACTUALIZACION POR UN AÑO, PROVEEDOR: SISTEMAS AVANZADOS Y ADMINISTRACION DE SERVICIOS DEL GOLFO, S.A. DE C.V. RECURSO:FORTAMUN-DF, FECHA DE ADQUISICION (D/M/A):12/08/2015  |  | S/M S/M                 | 13,610.18       |
| 49780  | COMPUTADORA          | AIO PROC I7-4790 MEM 8GB DD 1 TB DVDRW PANT 20" WF BT W7P/W8P 3 AÑOS, INCLUYE LICENCIA MICROSOFT OFFICE STD 2016 OLP NL GOV N/P: 021-10583, REGULADOR SOLA ELECTRONICO MICROVOLT 1200VA 4 CONTAC PROTEC TEL N/P:DN-21-122 PROVEEDOR: RG SOLUCIONES CIBERNETICAS, S.A. DE C.V. , RECURSO: REMANENTE FORTAMUN OBRA 4002, FECHA DE ADQUISICION (D/M/A):28/12/2015                |  | LENOVO THINKCENTRE M73Z | 26,529.77       |
| 49784  | COMPUTADORA          | PROC I7-4790 MEM 8GB DD 1 TB DVDRW WIN 7/8.1 PRO MONITOR 19.5" 3YW SERIE V5A76314, INCLUYE LICENCIA MICROSOFT OFFICE STD 2016 OLP NL GOV N/P: 021-10583, REGULADOR SOLA ELECTRONICO MICROVOLT 1200VA 4 CONTAC PROTEC TEL N/P:DN-21-122. PROVEEDOR: RG SOLUCIONES CIBERNETICAS, S.A. DE C.V. , RECURSO: REMANENTE FORTAMUN OBRA 4002, FECHA DE ADQUISICION (D/M/A):28/12/2015  |  | LENOVO THINKCENTRE M93P | 25,960.01       |
| 49788  | COMPUTADORA          | PROC I7-4790 MEM 8GB DD 1 TB DVDRW WIN 7/8.1 PRO MONITOR 19.5" 3YW SERIE V5A76229, INCLUYE LICENCIA MICROSOFT OFFICE STD 2016 OLP NL GOV N/P: 021-10583, REGULADOR SOLA ELECTRONICO MICROVOLT 1200VA 4 CONTAC PROTEC TEL N/P:DN-21-122. PROVEEDOR: RG SOLUCIONES CIBERNETICAS, S.A. DE C.V. , RECURSO: REMANENTE FORTAMUN OBRA 4002, FECHA DE ADQUISICION (D/M/A):28/12/2015  |  | LENOVO THINKCENTRE M93P | 25,960.01       |
| 50110  | SWITCH               | CATALYST 2960-X24 GIGE POE 370W, 4X1G SFP, LAN BASE N/P:WS-C2960X-24PS-L INCLUYE 1 UNIDAD DISTRIBUCION DE PODER 120 VOLTS 20 AMP 13 CONTACTOS 15FT N/P:PDU1220 Y 2 SOPORTES RAPIDO BASOR C-SHO 100 GS. PROVEEDOR:RG SOLUCIONES CIBERNETICAS S.A. DE C.V. .RECURSO:REMANENTE FORTAMUN OBRA 4002.FECHA DE ADQUISICION (D/M/A):28/12/15, FECHA DE TRANSFERENCIA (D/M/A):09/09/16 |  | CISCO S/M               | 48,090.03       |
| 50111  | SWITCH               | CATALYST 2960-X 48 GIGE POE 370W, 4X1G SFP, LAN BASE N/P:WS-C3960X-48LPS-L. PROVEEDOR:RG SOLUCIONES CIBERNETICAS S.A. DE C.V. .RECURSO:REMANENTE FORTAMUN OBRA 4002.FECHA DE ADQUISICION (D/M/A):28/12/15, FECHA DE TRANSFERENCIA (D/M/A):09/09/16  |  | S/M S/M                 | 79,225.00       |
| 50113  | TRANSCEIVER          | 1000 BASE-LX/LH SFP TRANSCEIVER MODULE MMF/S,F, 1310NM DOM N/P: GLC-LH-SMD. PROVEEDOR:RG SOLUCIONES CIBERNETICAS S.A. DE C.V. .RECURSO:REMANENTE FORTAMUN OBRA 4002.FECHA DE ADQUISICION (D/M/A):28/12/15, FECHA DE TRANSFERENCIA (D/M/A):09/09/16  |  | S/M S/M                 | 15,800.00       |
| 50114  | TRANSCEIVER          | 1000 BASE-LX/LH SFP TRANSCEIVER MODULE MMF/S,F, 1310NM DOM N/P: GLC-LH-SMD. PROVEEDOR:RG SOLUCIONES CIBERNETICAS S.A. DE C.V. .RECURSO:REMANENTE FORTAMUN OBRA 4002.FECHA DE ADQUISICION (D/M/A):28/12/15, FECHA DE TRANSFERENCIA (D/M/A):09/09/16  |  | S/M S/M                 | 15,800.00       |
| 50115  | TRANSCEIVER          | 1000 BASE-LX/LH SFP TRANSCEIVER MODULE MMF/S,F, 1310NM DOM N/P: GLC-LH-SMD. PROVEEDOR:RG SOLUCIONES CIBERNETICAS S.A. DE C.V. .RECURSO:REMANENTE FORTAMUN OBRA 4002.FECHA DE ADQUISICION (D/M/A):28/12/15, FECHA DE TRANSFERENCIA (D/M/A):09/09/16  |  | S/M S/M                 | 15,800.00       |
| 50116  | SERVIDOR             | 2 X INTEL XEON E5-2603V3 1.6GHZ MEMORIA 16 GB 4X1TB NO OS R. PROVEEDOR:RG SOLUCIONES CIBERNETICAS S.A. DE C.V. .RECURSO:REMANENTE FORTAMUN OBRA 4002.FECHA DE ADQUISICION (D/M/A):28/12/15, FECHA DE TRANSFERENCIA (D/M/A):09/09/16   |  | DELL POWER EDGE R430    | 85,365.00       |
| 50117  | NO BREAK             | APC SMART-UPS 2200VA USB & SERIAL RM 2U N/P:SUA2200RM2U. PROVEEDOR:RG SOLUCIONES CIBERNETICAS S.A. DE C.V. .RECURSO:REMANENTE FORTAMUN OBRA 4002.FECHA DE ADQUISICION (D/M/A):28/12/15, FECHA DE TRANSFERENCIA (D/M/A):28/07/16   |  | DELL S/M                | 18,490.00       |
| 50118  | LICENCIA             | WINSVRSTD 2012R2 OLP NL GOV 2PROC N/P:P73-06295.PROVEEDOR:RG SOLUCIONES CIBERNETICAS S.A. DE C.V. .RECURSO:REMANENTE FORTAMUN OBRA 4002.FECHA DE ADQUISICION (D/M/A):28/12/15   |  | S/M S/M                 | 13,430.00       |
| 50119  | LICENCIA             | WINSVRSTD 2012R2 OLP NL GOV 2PROC N/P:P73-06295.PROVEEDOR:RG SOLUCIONES CIBERNETICAS S.A. DE C.V. .RECURSO:REMANENTE FORTAMUN OBRA 4002.FECHA DE ADQUISICION (D/M/A):28/12/15   |  | S/M S/M                 | 13,430.00       |

H. AYUNTAMIENTO DE VERACRUZ, VER.  
RELACIÓN DE BIENES MUEBLES QUE COMPONEN EL PATRIMONIO  
CUENTA PÚBLICA 2023

| CÓDIGO | DESCRIPCIÓN DEL BIEN     |   |         |                      | VALOR EN LIBROS |
|--------|--------------------------|---|---------|----------------------|-----------------|
| 50120  | PANEL DE PARCHEO         | PANDUIT PANEL DE PARCHEO 24 PUERTOS CAT6 SISTEMA 110 N/P:DP24688TGY.PROVEEDOR:RG SOLUCIONES CIBERNETICAS S.A. DE C.V. ,RECURSO:REMANENTE FORTAMUN OBRA 4002,FECHA DE ADQUISICION (D/M/A):28/12/15, FECHA DE TRANSFERENCIA (D/M/A):09/09/16  | S/M     | S/M                  | 11,825.20       |
| 50121  | PANEL DE PARCHEO         | PANDUIT PANEL DE PARCHEO 24 PUERTOS CAT6 SISTEMA 110 N/P:DP24688TGY.PROVEEDOR:RG SOLUCIONES CIBERNETICAS S.A. DE C.V. ,RECURSO:REMANENTE FORTAMUN OBRA 4002,FECHA DE ADQUISICION (D/M/A):28/12/15, FECHA DE TRANSFERENCIA (D/M/A):09/09/16  | S/M     | S/M                  | 11,825.20       |
| 50122  | PANEL DE PARCHEO         | PANDUIT PANEL DE PARCHEO 24 PUERTOS CAT6 SISTEMA 110 N/P:DP24688TGY.PROVEEDOR:RG SOLUCIONES CIBERNETICAS S.A. DE C.V. ,RECURSO:REMANENTE FORTAMUN OBRA 4002,FECHA DE ADQUISICION (D/M/A):28/12/15, FECHA DE TRANSFERENCIA (D/M/A):09/09/16  | S/M     | S/M                  | 11,825.20       |
| 50123  | DISPOSITIVO DE SEGURIDAD | FG-300D HARDWARE PLUS 1 YEAR 8 X 5 FORTICARE AND FORTIGUARD UTM BUNDLE (INC SERV INST Y CONF).PROVEEDOR:RG SOLUCIONES CIBERNETICAS S.A. DE C.V. ,RECURSO:REMANENTE FORTAMUN OBRA 4002,FECHA DE ADQUISICION (D/M/A):28/12/15   | S/M     | S/M                  | 166,990.00      |
| 50248  | PANEL DE PARCHEO         | PANDUIT CHAROLA PARA FIBRA OPTICA CON FRENTE DE ACRILICO N/P:FMD1, PROVEEDOR: SOLUCIONES CIBERNETICAS, S.A. DE C.V. RECURSO: FISCAL, FECHA DE ADQUISICION (D/M/A): 20/01/16   | PANDUIT | OPTICOM FMD2         | 4,340.00        |
| 50249  | SERVIDOR                 | POWER EDGE T110 II XEON E31220V 3.1 GHZ 4GB 1TB NO OS N/P: 16799056, PROVEEDOR: SOLUCIONES CIBERNETICAS, S.A. DE C.V. RECURSO: FISCAL, FECHA DE ADQUISICION (D/M/A): 20/01/16   | DELL    | E11S                 | 15,230.00       |
| 50260  | LICENCIA                 | WINDOWS 10 PRO 32/64 BITS ESPAÑOL USB, PROVEEDOR: RG SOLUCIONES CIBERNETICAS, S.A. DE C.V. RECURSO: FEDERAL, FECHA DE ADQUISICION (D/M/A): 26/05/2016   | S/M     | S/M                  | 4,695.00        |
| 50331  | SWITCH                   | 24 PUERTOS SG112-24-NA, PROVEEDOR:YOTTABYTE, S.A. DE C.V. RECURSO:FISCAL, FECHA DE ADQUISICION (D/M/A):17/06/16   | CISCO   | SG112                | 5,066.88        |
| 50446  | SOFTWARE                 | DISEÑO E IMPLEMENTACION EN LA APP MOVIL DEL APLICATIVO VIGILANTES, PROVEEDOR: MIGUEL ANTONIO MORENO PEREZ, RECURSO FEDERAL, FECHA DE ADQUISICION(D/M/A): 14/04/16 (ACTIVO INTANGIBLE)   | S/M     | S/M                  | 56,840.00       |
| 50476  | EQUIPAMIENTO             | PROY.EST.COMP.2 SERVIDORES C/U CON 2 PROCESADORES INTEL XEON PROCESSOR E5-2640V4 (25M CACHE,2.40 GHZ)MEM. DE 32 GB-R.CONTROLADOR DE ALMACENAMIENTO SMART ARRAY P440AR/FBWC DE 2 GB,INCLUYE FACT C344 PROV. SOPORTE Y OPERACION DE SISTEMAS DE COMPUTO S.A. DE C.V.; Y FACT 00595 PROV. INGENIEROS EN SISTEMAS Y TELECOMUNICACIONES S.A. DE C.V. FECHA ADQUISICION:(D/M/A)14/12/16   | HP      | PROLIANT DL380 GEN 9 | 1,798,141.81    |
| 50759  | SERVIDOR                 | GEN 9, CUENTA CON 2 PROCESADORES INTEL XEON PROCESSOR E5-2640 V4 (25M CACHE, 2.40 GHZ) MEM. DE 32 GBR.CONTROLADOR DE ALMACENAMIENTO SMART ARRAY P440AR/FBWC DE 2 GB, KIT DE ALIM.DE CONEXION DINAMICA, 2 DISCOS DUROS HP 600GB,SERIE:MXQ64000YY, PROVEEDOR:SOPORTE Y OPERACION DE SISTEMAS DE COMPUTO S.A. DE C.V., FECHA DE ADQUISICION(D/M/A):19/04/17,RECURSO:FEDERAL FORTAMUN   | HP      | PROLIANT DL380       | 523,113.63      |
| 50760  | SERVIDOR                 | GEN 9, CUENTA CON 2 PROCESADORES INTEL XEON PROCESSOR E5-2640 V4 (25M CACHE, 2.40 GHZ) MEM. DE 32 GBR.CONTROLADOR DE ALMACENAMIENTO SMART ARRAY P440AR/FBWC DE 2 GB, KIT DE ALIM.DE CONEXION DINAMICA, 2 DISCOS DUROS HP 600GB,SERIE:MXQ637041V, PROVEEDOR:SOPORTE Y OPERACION DE SISTEMAS DE COMPUTO S.A. DE C.V., FECHA DE ADQUISICION(D/M/A):19/04/17,RECURSO:FEDERAL FORTAMUN   | HP      | PROLIANT DL380       | 523,113.61      |
| 50761  | SERVIDOR                 | GEN 9, CUENTA CON 2 PROCESADORES INTEL XEON PROCESSOR E5-2640 V4 (25M CACHE, 2.40 GHZ) MEM. DE 32 GBR.CONTROLADOR DE ALMACENAMIENTO SMART ARRAY P440AR/FBWC DE 2 GB, KIT DE ALIM.DE CONEXION DINAMICA, 2 DISCOS DUROS HP 600GB,SERIE:MXQ64000LM, PROVEEDOR:SOPORTE Y OPERACION DE SISTEMAS DE COMPUTO S.A. DE C.V., FECHA DE ADQUISICION(D/M/A):19/04/17,RECURSO:FEDERAL FORTAMUN   | HP      | PROLIANT DL380       | 523,113.62      |
| 50804  | SOFTWARE                 | WEBSERVICE DE DESARROLLO DE PAGO REFERENCIADO PARA TRAMITES DB Y CUALQUIER TRAMITE (DB Y REGISTRO CIVIL), DESARROLLO A LA MEDIDA DEL GOBIERNO MUNICIPAL MODULO DE FACTURACION PROPIA DEL CFDI O FACTURA ELECTRONICA, PROVEEDOR:MIGUEL ANTONIO MORENO PEREZ,FECHA DE ADQUISICION:(D/M/A):08/06/17, RECURSO: FEDERAL(FORTAMUN)  | S/M     | S/M                  | 201,840.00      |
| 50806  | CONMUTADOR TELEFONICO    | PAQUETE SOLUCIÓN DE TELEFONIA IP QUE INCLUYE:CONMUTADOR TELEFÓNICO IP ASTRA PARA HASTA 50 EXTENSIÓN *SUMINISTRO,INSTALACION,CONFIGURACIÓN Y PUESTA A PUNTO DE 35 TELÉFONOS ASTRA IP-SIP 6865 APARIENCIA HASTA 24 LINEAS,2 PUERTOS GIGABIT ETHERNET, FECHA DE ADQUISICION(D/M/A):01/08/17, PROVEEDOR: SOPORTE Y OPERACION DE SISTEMAS DE COMPUTO S.A. DE C.V., RECURSO: FEDERAL FORTAMUN.  | ASTRA   | S/M                  | 540,294.20      |
| 50807  | CORTAFUEGOS INFORMATICO  | FORTIGATE-100E 20 X GE RJ45 PORTS (INCLUDING 2 X WAN PORTS, 1 X DMZ PORT, 1 X MGMT PORT, 2 X HA PORTS, 14 X SWITCH PORTS), 2 X SHARED MEDIA PAIRS (INCLUDING 2 X GE RJ45 PORTS, 2 X SFP SLOTS), 2 SWITCH BROCADE ICX6430 UNO CUENTA CON 48 PUERTOS Y EL OTRO CON 24 PUERTOS AMBOS CON LA SIGUIENTE DESCRIPCIÓN:(1G, Y 4 PUERTOS 1G SFP UPLINK/STACKING PORTS) Y DEMÁS ACCESORIOS PARA SU FUNCIONAMIENTO, FECHA DE ADQUISICION(D/M/A):14/08/17, PROVEEDOR: SOPORTE Y OPERACION DE SISTEMAS DE COMPUTO S.A. DE C.V., RECURSO: FEDERAL FORTAMUN. | S/M     | S/M                  | 486,312.02      |

H. AYUNTAMIENTO DE VERACRUZ, VER.  
RELACIÓN DE BIENES MUEBLES QUE COMPONEN EL PATRIMONIO  
CUENTA PÚBLICA 2023

| CÓDIGO | DESCRIPCIÓN DEL BIEN          |  |         | VALOR EN LIBROS      |            |
|--------|-------------------------------|--|---------|----------------------|------------|
| 50808  | SOFTWARE                      | WEBSERVICE DE DESARROLLO DE PAGO REFERENCIADO PARA TRAMITES DB Y CUALQUIER TRAMITE (DB Y REGISTRO CIVIL), DESARROLLO A LA MEDIDA DEL GOBIERNO MUNICIPAL MODULO DE FACTURACION PROPIA DEL CFDI O FACTURA ELECTRONICA, PROVEEDOR:MIGUEL ANTONIO MORENO PEREZ,FECHA DE ADQUISICION:(D/M/A):14/08/17, RECURSO: FEDERAL(FORTAMUN)   | S/M     | S/M                  | 201,840.00 |
| 50906  | SWITCH                        | CON ACCESORIOS, PROVEEDOR:INGENIEROS EN SISTEMAS Y TELECOMUNICACIONES S.A. DE C.V., FECHA DE ADQUISICION(D/M/A):04/09/2017, RECURSO:FEDERAL FORTAMUN   | CISCO   | S/M                  | 173,979.79 |
| 50907  | SWITCH                        | GIGABIT ETEHEMET DE 24 PUERTOS Y MONTAJE EN RACK INCLUYE:17 NODOS DE RED, 1 PAQUETE PATCH PANEL, 2 PUNTOS DE ACCESO Y DEMÁS ACCESORIOS PARA SU FUNCIONAMIENTO, FECHA DE ADQUISICION(D/M/A):29/08/17, PROVEEDOR: SOPORTE Y OPERACION DE SISTEMAS DE COMPUTO S.A. DE C.V., RECURSO: FEDERAL FORTAMUN.  | CISCO   | S/M                  | 146,314.80 |
| 50909  | CORTAFUEGOS INFORMATICO       | VPN SERVER MAS FIREWALL. ASSA 5505 APPLIANCE W/SW, 10USRS, 8PTS, ENCRYPTION,3DES/AES. PROVEEDOR:INGENIEROS EN SISTEMAS Y TELECOMUNICACIONES S.A. DE C.V. ,FECHA DE ADQUISICION (D/M/A):09/01/18, RECURSO:FISCAL  | S/M     | S/M                  | 39,999.12  |
| 51090  | SOFTWARE                      | (PARA DOS PROCESADORES), VMWARE VSPHERE 6 STANDARD, (INCLUYE:PRODUCTION SUPPORT/SUBSCRIPTION), PROVEEDOR:CI DEL GOLFO S.A. DE C.V., FECHA DE ADQUISICION(D/M/A):12/06/2018   | S/M     | S/M                  | 83,185.92  |
| 51092  | MEMORIA RAM                   | DELL MEMORY UPGRADE - 32 GB - 2RX4 DDR4 RDIMM 2133MHZ, PROVEEDOR:CI DEL GOLFO S.A. DE C.V., FECHA DE ADQUISICION(D/M/A):05/07/2018   | DELL    | S/M                  | 20,076.62  |
| 51093  | MEMORIA RAM                   | DELL MEMORY UPGRADE - 32 GB - 2RX4 DDR4 RDIMM 2133MHZ, PROVEEDOR:CI DEL GOLFO S.A. DE C.V., FECHA DE ADQUISICION(D/M/A):05/07/2018   | DELL    | S/M                  | 20,076.62  |
| 51141  | SWITCH                        | GIGABIT, TL-SG1048 48 PTOS.,PROVEEDOR:OPERADORA DE COMPUTO, S.A. DE C.V., FECHA DE ADQUISICION(D/M/A):15/08/2018   | TP-LINK | S/M                  | 7,911.20   |
| 51354  | SERVIDOR                      | (4) DISCOS, 10TB 7.2K RPM SATA 6GBPS 512E 3.5IN HOT-PLUG HARD DRIVE, 3.5" CHASSIS WITH UP TO 4 HARD DRIVES AND 3PCLE SLOTS, INTEL® XEON® SILVER 4114 2.2G, 10C/20T, 9.6GT/S, 14M CACHE,TURBO, HT (85W) DDR4-2400, ADDITIONAL PROCESSOR INTEL® XEON® SILVER 4114 2.2G, 10C/20T, 9.6GT/S,14M CACHE, TURBO, HT(85W) DDR4-2400, (4) 32GB RDIMM,2666MT/S, DUAL RANK, C4, RAID 5 FOR 3 OR MORE HDD OR SSDS (MATCHING TYPE/SPEED/CAPACITY, PROVEEDOR:CI DEL GOLFO S.A. DE C.V.,FECHA DE ADQUISICION(D/M/A):30/11/2018   | DELL    | POWER EDGE R640      | 314,323.01 |
| 51355  | DISPOSITIVO DE ALMACENAMIENTO | DE RESPALDO,OPERATING SYSTEM WINDOWS STORAGE SERVERS 2016 WORKGROUP EDITION, RAID CONFIGURATION RAID 5,H330/H730 FOR SAS/SATA,(4) 10TB 7.2K RPM NLSAS 12GBPS 512E 3.5 IN HOT-PLUG HARD DRIVE NETWORK ADAPTER ON-BOARD LOM 1GBE DUAL PORT (BCM5720 GBE LOM) POWER SUPPLY SINGLE.HOT-PLUG POWER SUPPLY,350W,EMBEDDED SYSTEMS MANAGEMENT.IDRAC8 BASIC WITH DEDICATED NIC HARDWARE SUPPORT SERVICES 3 YEARS PROSUPPORT WITH NEXT BUSINESS DAY ONSITE SERVICE, PROVEEDOR:CI DEL GOLFO S.A. DE C.V.,FECHA DE ADQUISICION(D/M/A):30/11/2018   | DELL    | STORAGE NX430        | 164,959.68 |
| 51451  | COMPUTADORA                   | PORTATIL HP 240 G6 PROCESADOR INTEL CELERON N4000 (1,1 GHZ HASTA 2.6 GHZ) MEMORIA RAM 4GB, DISCO DURO DE 500 GB, SIN DVD, WINDOWS 10 HOME, PANTALLA 14 PULGADAS, INCLUYE:LICENCIA OFFICE 365 PERSONAL SUSCRIPCIÓN ANUAL,PROVEEDOR:MC TREPO, S.A. DE C.V.,FECHA DE ADQUISICION(D/M/A):27/12/2018  | HP      | HP 240 G6            | 9,435.80   |
| 51466  | COMPUTADORA                   | DESKTOP, PROCESADOR INTEL CORE I5 8500 (3.0GHZ HASTA 4.1GHZ)-MEMORIA RAM 8GB-DISCO DURO 1TB-UNIDAD DVD-SISTEMA OPERATIVO WINDOWS 10PRO-TECLADO Y MOUSE-MONITOR DELL P2317H, INCLUYE:LICENCIA OFFICE 365 PERSONAL SUSCRIPCIÓN ANUAL,PROVEEDOR:MCTREPO, S.A. DE C.V., FECHA DE ADQUISICION(D/M/A):27/12/18   | DELL    | OPTIPLEX 7060 SFF    | 30,883.84  |
| 51467  | COMPUTADORA                   | DESKTOP, PROCESADOR INTEL CORE I5 8500 (3.0GHZ HASTA 4.1GHZ)-MEMORIA RAM 8GB-DISCO DURO 1TB-UNIDAD DVD-SISTEMA OPERATIVO WINDOWS 10PRO-TECLADO Y MOUSE-MONITOR DELL P2317H, INCLUYE:LICENCIA OFFICE 365 PERSONAL SUSCRIPCIÓN ANUAL,PROVEEDOR:MCTREPO, S.A. DE C.V., FECHA DE ADQUISICION(D/M/A):27/12/18   | DELL    | OPTIPLEX 7060 SFF    | 30,883.84  |
| 51468  | COMPUTADORA                   | C15-8400 8GB 1TB W10P 3WTY WINDOWS 10PRO 64BIT INGLÉS,FRANCÉS,ESPAÑOL INTEL CORE TM I5-8400 8A.GENERACIÓN (6 NÚCLEOS, 9MB, 6T, HASTA 4.0 GHZ/65 W) 8GB 1X8GB DDR4 2666MHZ UDIMM NO ECC GRÁFICOS DE VIDEO INTEL INTEGRADOS DISCO DURO 3.5" 1TB 7200RPM SATA DVD TECLADO:DELL KB216 USB ESPAÑOL,MOUSE:DELL MS116 USB,PUERTOS:4 USB 2.0(2 CON SOPORTE SMART POWER),4 USB 3.1 GEN 1,RANURA DE BLOQUEO KENSINGTON,ENTRADA UNIVERSAL DE AUDIO,DISPLAYPORT,HDMI 1.4(UMA),R-J-45,MONITOR DELL P2319H LED VGA,HDMI DP DELL 23 MONITOR-P2319H,INCLUYE:LICENCIA OFFICE 365 PERSONAL SUSCRIPCIÓN ANUAL,PROVEEDOR:MC TREPO, S.A. DE C.V.,FECHA DE ADQUISICION(D/M/A):27/12/2018 | DELL    | DT OPTIPLEX 3060 SFF | 29,703.08  |



H. AYUNTAMIENTO DE VERACRUZ, VER.  
RELACIÓN DE BIENES MUEBLES QUE COMPONEN EL PATRIMONIO  
CUENTA PÚBLICA 2023

| CÓDIGO | DESCRIPCIÓN DEL BIEN |  |         | VALOR EN LIBROS      |           |
|--------|----------------------|--|---------|----------------------|-----------|
| 51469  | COMPUTADORA          | CI5-8400 8GB 1TB W10P 3WTY WINDOWS 10PRO 64BIT INGLÉS,FRANCÉS,ESPAÑOL INTEL CORE TM I5-8400 8A.GENERACIÓN (6 NÚCLEOS, 9MB, 6T, HASTA 4.0 GHZ/65 W) 8GB 1X8GB DDR4 2666MHZ UDIMM NO ECC GRÁFICOS DE VIDEO INTEL INTEGRADOS DISCO DURO 3.5" 1TB 7200RPM SATA DVD TECLADO:DELL KB216 USB ESPAÑOL,MOUSE:DELL MS116 USB,PUERTOS:4 USB 2.0(2 CON SOPORTE SMART POWER),4 USB 3.1 GEN 1,RANURA DE BLOQUEO KENSINGTON,ENTRADA UNIVERSAL DE AUDIO,DISPLAYPORT,HDMI 1.4(UMA),RJ-45,MONITOR DELL P2319H LED VGA,HDMI DP DELL 23 MONITOR-P2319H,INCLUYE:LICENCIA OFFICE 365 PERSONAL SUSCRIPCIÓN ANUAL,PROVEEDOR:MC TREPO, S.A. DE C.V.,FECHA DE ADQUISICION(D/M/A):27/12/2018                    | DELL    | DT OPTIPLEX 3060 SFF | 29,703.07 |
| 51470  | COMPUTADORA          | DE 13 PULGADAS, PROCESADOR INTEL CORE I5 DE DOBLE NÚCLEO Y 2.3 GHZ DE SÉPTIMA GENERACIÓN, TURBO BOOST DE HASTA 3.6GHZ,INTEL IRIS PLUS GRAPHICS 640 ,8GB DE MEMORIA LPDDR3 DE 2133 MHZ, ALMACENAMIENTO SSD DE 128 GB, DOS PUERTOS THUNDERBOLT 3, TECLADO RETROILUMINADO-ESPAÑOL, INCLUYE:LICENCIA OFFICE 365 PERSONAL SUSCRIPCIÓN ANUAL,PROVEEDOR:MC TREPO,S.A. DE C.V.,FECHA DE ADQUISICION(D/M/A):27/12/18  | APPLE   | MACBOOK PRO          | 38,895.12 |
| 51471  | COMPUTADORA          | DE 13 PULGADAS, PROCESADOR INTEL CORE I5 DE DOBLE NÚCLEO Y 2.3 GHZ DE SÉPTIMA GENERACIÓN, TURBO BOOST DE HASTA 3.6GHZ,INTEL IRIS PLUS GRAPHICS 640 ,8GB DE MEMORIA LPDDR3 DE 2133 MHZ, ALMACENAMIENTO SSD DE 128 GB, DOS PUERTOS THUNDERBOLT 3, TECLADO RETROILUMINADO-ESPAÑOL, INCLUYE:LICENCIA OFFICE 365 PERSONAL SUSCRIPCIÓN ANUAL,PROVEEDOR:MC TREPO,S.A. DE C.V.,FECHA DE ADQUISICION(D/M/A):27/12/18**BIEN RESARCIDO DESCRIPCION:(13-INCH,2016 FOUR THUNDERBOLT 3 PORTS),PROCESADOR 2.9 GHZ INTEL CORE I5 DE DOS NUCLEOS,MEMORIA 8GB 2133 MHZ LPDDR3,DISCO DE ARRANQUE MAC.GRAFICOS INTEL IRIS GRAPHICS 550 1536MB FUNDAMENTO LEGAL:ART.93 L.A.A.A.Y E.DE B.M.DEL EDO.DE VER. | APPLE   | MACBOOK PRO          | 38,895.13 |
| 51636  | CLIMA                | 24,000 BTU 220V, CONDENSADORA:3C4698W004899, MVER-033-19-CM-01, PROVEEDOR:INSUMOS Y SUMINISTROS REUS S.A. DE C.V., FECHA DE ADQUISICION(D/M/A):19/03/2019  | GREE    | S/M                  | 12,809.16 |
| 51996  | HANDHELD             | PUNTO DE VENTA PDA, SISTEMA DE PAGO PORTATIL ANDROID, PROVEEDOR:COMERCIALIZADORA CUENCA SAN JUAN S.A. DE C.V.,FECHA DE ADQUISICION(D/M/A):24/10/2019   | S/M     | S/M                  | 6,002.48  |
| 52069  | TABLET               | SAMSUNG TAN SM-T510, 2GB RAM, 32GB ALMACENAMIENTO PANTALLA 10.2 PULGADAS, ANDROID 9, PROVEEDOR:XALPUE S.A. DE C.V., FECHA DE ADQUISICION(D/M/A):20/11/2019   | SAMSUNG | SM-T510              | 5,980.00  |
| 52070  | TABLET               | SAMSUNG TAN SM-T510, 2GB RAM, 32GB ALMACENAMIENTO PANTALLA 10.2 PULGADAS, ANDROID 9, PROVEEDOR:XALPUE S.A. DE C.V., FECHA DE ADQUISICION(D/M/A):20/11/2019   | SAMSUNG | SM-T510              | 5,980.00  |
| 52071  | TABLET               | SAMSUNG TAN SM-T510, 2GB RAM, 32GB ALMACENAMIENTO PANTALLA 10.2 PULGADAS, ANDROID 9, PROVEEDOR:XALPUE S.A. DE C.V., FECHA DE ADQUISICION(D/M/A):20/11/2019   | SAMSUNG | SM-T510              | 5,980.00  |
| 52197  | COMPUTADORA          | PC DE PANEL INDUSTRIAL HUNSN 19 INCH LED INDUSTRIAL PANEL PC, TAIWAN 5 WIRE TOUCH SCREEN,WINDOWS 7/10/LINUX UBUNTU,INTEL QUAD CORE J1900(BLACK),WD02,[1VGA/3USB2.0/1USB3.0/1LAN/3COM/FANLESS],8G RAM/240G SSD,PROVEEDOR:MCTREPO,S.A. DE C.V., FECHA DE ADQUISICION(D/M/A):03/04/2020   | S/M     | S/M                  | 25,073.23 |
| 52198  | COMPUTADORA          | PC DE PANEL INDUSTRIAL HUNSN 19 INCH LED INDUSTRIAL PANEL PC, TAIWAN 5 WIRE TOUCH SCREEN,WINDOWS 7/10/LINUX UBUNTU,INTEL QUAD CORE J1900(BLACK),WD02,[1VGA/3USB2.0/1USB3.0/1LAN/3COM/FANLESS],8G RAM/240G SSD,PROVEEDOR:MCTREPO,S.A. DE C.V., FECHA DE ADQUISICION(D/M/A):03/04/2020   | S/M     | S/M                  | 25,073.23 |
| 52199  | COMPUTADORA          | PC DE PANEL INDUSTRIAL HUNSN 19 INCH LED INDUSTRIAL PANEL PC, TAIWAN 5 WIRE TOUCH SCREEN,WINDOWS 7/10/LINUX UBUNTU,INTEL QUAD CORE J1900(BLACK),WD02,[1VGA/3USB2.0/1USB3.0/1LAN/3COM/FANLESS],8G RAM/240G SSD,PROVEEDOR:MCTREPO,S.A. DE C.V., FECHA DE ADQUISICION(D/M/A):03/04/2020   | S/M     | S/M                  | 25,073.23 |
| 52200  | COMPUTADORA          | PC DE PANEL INDUSTRIAL HUNSN 19 INCH LED INDUSTRIAL PANEL PC, TAIWAN 5 WIRE TOUCH SCREEN,WINDOWS 7/10/LINUX UBUNTU,INTEL QUAD CORE J1900(BLACK),WD02,[1VGA/3USB2.0/1USB3.0/1LAN/3COM/FANLESS],8G RAM/240G SSD,PROVEEDOR:MCTREPO,S.A. DE C.V., FECHA DE ADQUISICION(D/M/A):03/04/2020   | S/M     | S/M                  | 25,073.22 |
| 52201  | COMPUTADORA          | PC DE PANEL INDUSTRIAL HUNSN 19 INCH LED INDUSTRIAL PANEL PC, TAIWAN 5 WIRE TOUCH SCREEN,WINDOWS 7/10/LINUX UBUNTU,INTEL QUAD CORE J1900(BLACK),WD02,[1VGA/3USB2.0/1USB3.0/1LAN/3COM/FANLESS],8G RAM/240G SSD,PROVEEDOR:MCTREPO,S.A. DE C.V., FECHA DE ADQUISICION(D/M/A):03/04/2020   | S/M     | S/M                  | 25,073.22 |
| 52202  | IMPRESORA            | CARACTERISTICAS:TECNOLOGÍA DE IMPRESIÓN, VELOCIDAD DE IMPRESIÓN 152 MM/S, ALTURA MÁXIMA DE IMPRESIÓN 60CM, MÁXIMO ANCHO DE IMPRESIÓN 8.25CM,INTERFAZ USB, PROVEEDOR:MCTREPO,S.A. DE C.V., FECHA DE ADQUISICION(D/M/A):03/04/2020   | ZEBRA   | KR203                | 8,368.24  |
| 52203  | IMPRESORA            | CARACTERISTICAS:TECNOLOGÍA DE IMPRESIÓN, VELOCIDAD DE IMPRESIÓN 152 MM/S, ALTURA MÁXIMA DE IMPRESIÓN 60CM, MÁXIMO ANCHO DE IMPRESIÓN 8.25CM,INTERFAZ USB, PROVEEDOR:MCTREPO,S.A. DE C.V., FECHA DE ADQUISICION(D/M/A):03/04/2020   | ZEBRA   | KR203                | 8,368.24  |
| 52204  | IMPRESORA            | CARACTERISTICAS:TECNOLOGÍA DE IMPRESIÓN, VELOCIDAD DE IMPRESIÓN 152 MM/S, ALTURA MÁXIMA DE IMPRESIÓN 60CM, MÁXIMO ANCHO DE IMPRESIÓN 8.25CM,INTERFAZ USB, PROVEEDOR:MCTREPO,S.A. DE C.V., FECHA DE ADQUISICION(D/M/A):03/04/2020   | ZEBRA   | KR203                | 8,368.24  |

H. AYUNTAMIENTO DE VERACRUZ, VER.  
RELACIÓN DE BIENES MUEBLES QUE COMPONEN EL PATRIMONIO  
CUENTA PÚBLICA 2023

| CÓDIGO | DESCRIPCIÓN DEL BIEN    |   |          |               | VALOR EN LIBROS |
|--------|-------------------------|---|----------|---------------|-----------------|
| 52205  | IMPRESORA               | CARACTERISTICAS:TECNOLOGÍA DE IMPRESIÓN, VELOCIDAD DE IMPRESIÓN 152 MM/S, ALTURA MÁXIMA DE IMPRESIÓN 60CM, MÁXIMO ANCHO DE IMPRESIÓN 8.25CM,INTERFAZ USB, PROVEEDOR:MCTREPO,S.A. DE C.V., FECHA DE ADQUISICION(D/M/A):03/04/2020  | ZEBRA    | KR203         | 8,368.24        |
| 52206  | IMPRESORA               | CARACTERISTICAS:TECNOLOGÍA DE IMPRESIÓN, VELOCIDAD DE IMPRESIÓN 152 MM/S, ALTURA MÁXIMA DE IMPRESIÓN 60CM, MÁXIMO ANCHO DE IMPRESIÓN 8.25CM,INTERFAZ USB, PROVEEDOR:MCTREPO,S.A. DE C.V., FECHA DE ADQUISICION(D/M/A):03/04/2020  | ZEBRA    | KR203         | 8,368.24        |
| 52207  | KIOSKO CAJERO           | FABRICADO EN ALUMINIO CON LAS SIGUIENTES MEDIDAS: 1.50 MTS DE ALTO, 0.45 MTS DE ANCHO, 0.55 DE PROFUNDIDAD, PROVEEDOR:CORPORATIVO DE SUMINISTROS INDUSTRIALES S.A. DE C.V., FECHA DE ADQUISICION(D/M/A):02/04/2020  | S/M      | S/M           | 24,186.00       |
| 52208  | KIOSKO CAJERO           | FABRICADO EN ALUMINIO CON LAS SIGUIENTES MEDIDAS: 1.50 MTS DE ALTO, 0.45 MTS DE ANCHO, 0.55 DE PROFUNDIDAD, PROVEEDOR:CORPORATIVO DE SUMINISTROS INDUSTRIALES S.A. DE C.V., FECHA DE ADQUISICION(D/M/A):02/04/2020  | S/M      | S/M           | 24,186.00       |
| 52209  | KIOSKO CAJERO           | FABRICADO EN ALUMINIO CON LAS SIGUIENTES MEDIDAS: 1.50 MTS DE ALTO, 0.45 MTS DE ANCHO, 0.55 DE PROFUNDIDAD, PROVEEDOR:CORPORATIVO DE SUMINISTROS INDUSTRIALES S.A. DE C.V., FECHA DE ADQUISICION(D/M/A):02/04/2020  | S/M      | S/M           | 24,186.00       |
| 52210  | KIOSKO CAJERO           | FABRICADO EN ALUMINIO CON LAS SIGUIENTES MEDIDAS: 1.50 MTS DE ALTO, 0.45 MTS DE ANCHO, 0.55 DE PROFUNDIDAD, PROVEEDOR:CORPORATIVO DE SUMINISTROS INDUSTRIALES S.A. DE C.V., FECHA DE ADQUISICION(D/M/A):02/04/2020  | S/M      | S/M           | 24,186.00       |
| 52211  | KIOSKO CAJERO           | FABRICADO EN ALUMINIO CON LAS SIGUIENTES MEDIDAS: 1.50 MTS DE ALTO, 0.45 MTS DE ANCHO, 0.55 DE PROFUNDIDAD, PROVEEDOR:CORPORATIVO DE SUMINISTROS INDUSTRIALES S.A. DE C.V., FECHA DE ADQUISICION(D/M/A):02/04/2020  | S/M      | S/M           | 24,186.00       |
| 52228  | TELEVISIÓN              | 50" TCL 50S425 ROKU UHD SMART 4K, PROVEEDOR:INSUMOS Y SUMINISTROS REUS S.A. DE C.V., FECHA DE ADQUISICION(D/M/A):15/06/20   | S/M      | S/M           | 10,304.00       |
| 52231  | COMPUTADORA             | NOTEBOOK THINKPAD X 1 EXTREME GEN2 20QWCT PROCESADOR:INTEL CORE I7-9750H, NVIDIA GEFORCE GTX 1650 MAX-Q 4GB MEMORIA:16GB DDR4 2666MHZ SODIMM GRAFIOS:NVIDIA GEFORCE GTX 1650 4GB GDDR5 128BIT PANTALLA:15.6 FHD (1920 X 1080),LED BACKLIGHT, IPS, ANTI-GLARE, 500NITS, WITH DOLBY VISION HDR 400 WIFI:INTEL AX200 2X2AX+BT VPRO WW BATERIA:4 CELL LI-POLYMER INTERNAL BATTERY, 80WH DISCO:512GB SOLID STATE DRIVE, M.2 2280, NVME, OPAL WARRANTY 3Y ONSITE.PROVEEDOR:XALPUE S.A. DE C.V.;FECHA DE ADQUISICION(D/M/A):06/04/20 | LENOVO   | THINKPAD X1   | 73,356.92       |
| 52233  | COMPUTADORA             | MACBOOK PRO 13 TB I5QC 2.4GHZ 8A GEN 8GB 256GB SSD INTEL IRIS PLUS 655 GRIS ESPACIAL,ESPECIFICACIONES:PROCESADOR INTEL CORE I5 DE 4 NUCLEOS Y 2.4 GHZ DE OCTAVA GENERACION TURBO BOOST DE HASTA 4.1GHZ INTEL IRIS PLUS GRAPHICS 655 8 GB DE MEMORIA LPDDR3 DE 2133 MHZ ALMACENAMIENTO SSD DE 256 GB1 PANTALLA RETINA CON TRUE TONE TOUCH BAR Y TOUCH ID CUATRO PUERTOS THUNDERBOLT 3.PROVEEDOR:XALPUE S.A. DE C.V.;FECHA DE ADQUISICION(D/M/A):06/04/20   | APPLE    | A1989         | 57,902.72       |
| 52245  | COMPUTADORA             | DE ESCRITORIO CON LAS SIGUIENTES CARACTERISTICAS:PROCESADOR INTEL CORE I5-9500T ,WINDOWS 10 PRO, 8GB DE RAM, DISCO DURO DE 500 GB,WIFI INTEL, INALAMBRIKA-AC 9560 ED DOBLE BANDA 2 X 2 802.11 AC CON MU .MIMO+BLUETOOTH 5, PROVEEDOR:XALPUE S.A. DE C.V.,FECHA DE ADQUISICION(D/M/A):06/04/2020   | DELL     | OPTIPLEX 7070 | 26,542.13       |
| 52246  | COMPUTADORA             | DE ESCRITORIO CON LAS SIGUIENTES CARACTERISTICAS:PROCESADOR INTEL CORE I5-9500T ,WINDOWS 10 PRO, 8GB DE RAM, DISCO DURO DE 500 GB,WIFI INTEL, INALAMBRIKA-AC 9560 ED DOBLE BANDA 2 X 2 802.11 AC CON MU .MIMO+BLUETOOTH 5, PROVEEDOR:XALPUE S.A. DE C.V.,FECHA DE ADQUISICION(D/M/A):06/04/2020   | DELL     | OPTIPLEX 7070 | 26,542.13       |
| 52261  | CORTAFUEGOS INFORMATICO | CORTAFUEGOS FORTIGATE 60 POE (EQUIPO PARA REDUCIR LOS RIESGOS EN LA RED),INCLUYE EQUIPO Y LICENCIA, PROVEEDOR:COMERCIALIZADORA CUENCA SAN JUAN S.A DE C.V., FECHA DE ADQUISICION (D/M/A): 08/04/20  | FORTINET | FG-60E        | 25,991.57       |
| 52328  | IMPRESORA               | KIOSKO, TECNOLOGÍA DE IMPRESIÓN TÉRMICA DIRECTA, VELOCIDAD DE IMPRESIÓN 152 MM/S, ALTURA MÁXIMA DE IMPRESIÓN 60 CM, MÁXIMO ANCHO, INTERFAZ USB, PROVEEDOR: XALPUE S.A. DE C.V., FECHA DE ADQUISICION(D/M/A):06/04/2020  | ZEBRA    | KR203         | 8,368.24        |
| 52396  | KIOSKO CAJERO           | FABRICACION KIOSKO CAJERO EN ALUMINIO, PROVEEDOR: CORPORATIVO DE SUMINISTROS INDUSTRIALES S.A. DE C.V., FECHA DE ADQUISICION(D/M/A):14/01/20  | S/M      | S/M           | 24,360.00       |
| 52401  | KIOSKO CAJERO           | FABRICACION KIOSKO CAJERO EN ALUMINIO, PROVEEDOR:COORPORATIVO DE SUMINISTROS INDUSTRIALES S.A. DE C.V., FECHA DE ADQUISICION(D/M/A):01/12/2020  | S/M      | S/M           | 25,000.01       |
| 52424  | PANTALLA                | COMERCIAL LED 55",PROVEEDOR: INSUMOS Y SUMINISTROS REUS S.A. DE C.V., FECHA DE ADQUISICION(D/M/A):23/12/2020  | LG       | UH5F          | 32,136.74       |
| 52425  | PANTALLA                | COMERCIAL LED 55",PROVEEDOR: INSUMOS Y SUMINISTROS REUS S.A. DE C.V., FECHA DE ADQUISICION(D/M/A):23/12/2020  | LG       | UH5F          | 32,136.74       |
| 52427  | PANTALLA                | COMERCIAL LED 55",PROVEEDOR: INSUMOS Y SUMINISTROS REUS S.A. DE C.V., FECHA DE ADQUISICION(D/M/A):23/12/2020  | LG       | UH5F          | 32,136.74       |

H. AYUNTAMIENTO DE VERACRUZ, VER.  
RELACIÓN DE BIENES MUEBLES QUE COMPONEN EL PATRIMONIO  
CUENTA PÚBLICA 2023

| CÓDIGO | DESCRIPCIÓN DEL BIEN |  |          |             | VALOR EN LIBROS |
|--------|----------------------|--|----------|-------------|-----------------|
| 52428  | MARCO INTERACTIVO    | 55" TÁCTIL PARA SOBRE PONER PANTALLAS, PROVEEDOR: INSUMOS Y SUMINISTROS REUS S.A. DE C.V., FECHA DE ADQUISICION(D/M/A):23/12/2020  | S/M      | S/M         | 16,534.13       |
| 52429  | MARCO INTERACTIVO    | 55" TÁCTIL PARA SOBRE PONER PANTALLAS, PROVEEDOR: INSUMOS Y SUMINISTROS REUS S.A. DE C.V., FECHA DE ADQUISICION(D/M/A):23/12/2020  | S/M      | S/M         | 16,534.13       |
| 52430  | MARCO INTERACTIVO    | 55" TÁCTIL PARA SOBRE PONER PANTALLAS, PROVEEDOR: INSUMOS Y SUMINISTROS REUS S.A. DE C.V., FECHA DE ADQUISICION(D/M/A):23/12/2020  | S/M      | S/M         | 16,534.13       |
| 52431  | MARCO INTERACTIVO    | 55" TÁCTIL PARA SOBRE PONER PANTALLAS, PROVEEDOR: INSUMOS Y SUMINISTROS REUS S.A. DE C.V., FECHA DE ADQUISICION(D/M/A):23/12/2020  | S/M      | S/M         | 16,534.13       |
| 52433  | PC DE PANEL          | INDUSTRIAL HUNSN 19 INCH LED INDUSTRIAL PANEL PC TAIWAN 5 WIRE TOUCH, SCREEN WINDOWS 7/10/LINUX UBUNTU, INTEL QUAD CORE J1900(BLACK) WD02.[1VGA/3USB2.0/1USB3.0/1LAN/3COM/FANLESS],(8G RAM/240G SSD) SIZE 8G RAM 240G SSD, PROVEEDOR: COMERCIALIZADORA CUENCA SAN JUAN S.A DE C.V., FECHA DE ADQUISICION(D/M/A):23/12/2020 | HUNSN    | S/M         | 27,132.52       |
| 52434  | IMPRESORA KIOSKO     | TECNOLOGÍA DE IMPRESIÓN TÉRMICA DIRECTA, VELOCIDAD DE IMPRESIÓN 152 MM/S, ALTURA MÁXIMA DE IMPRESIÓN 60 CM, MÁXIMO ANCHO DE IMPRESIÓN 8,25 CM, INTERFAZ USB, PROVEEDOR: COMERCIALIZADORA CUENCA SAN JUAN S.A DE C.V., FECHA DE ADQUISICION(D/M/A):23/12/2020   | ZEBRA    | KR 203      | 14,616.00       |
| 52435  | KIT PARA IMPRESORA   | ZEBRA KIT KIOSK DEMO USA KR403 PROVEEDOR: COMERCIALIZADORA CUENCA SAN JUAN S.A DE C.V., FECHA DE ADQUISICION(D/M/A):23/12/2020   | ZEBRA    | S/M         | 9,744.00        |
| 52436  | COMPUTADORA          | LAPTOP GAMING LEGION Y540-15IRH 15.6", NVIDIA GEFORCE GTX 1660_TI, INTEL CORE I7, RAM 16 GB, 128GB SSD + 1TB, PROVEEDOR: COMERCIALIZADORA CUENCA SAN JUAN S.A. DE C.V.,FECHA DE ADQUISICION(D/M/A):23/12/2020  | LENOVO   | LEGION Y540 | 56,840.00       |
| 52437  | MONITOR              | DE 27 PULGADAS, PROVEEDOR: COMERCIALIZADORA CUENCA SAN JUAN S.A. DE C.V.,FECHA DE ADQUISICION(D/M/A):23/12/2020  | S/M      | S/M         | 6,826.19        |
| 52438  | MONITOR              | DE 27 PULGADAS, PROVEEDOR: COMERCIALIZADORA CUENCA SAN JUAN S.A. DE C.V.,FECHA DE ADQUISICION(D/M/A):23/12/2020  | S/M      | S/M         | 6,826.19        |
| 52439  | COLETOR DE DADOS     | C71-AE3-SE4710 COLETOR DE DADOS CHAINWAY C71, 4G, NFC, TELA DE 5.2 POLEGADAS, MEMORIA 3GB RAM, 32 GB, LEITOR 2D IMAGER SE4710, GPS, BLUETOOTH, COM CAMERA TRASEIRA DE 13MP. VEM COM FONTE E CABO USB PROVEEDOR: MC TREPO S.A. DE C.V., FECHA DE ADQUISICION(D/M/A):10/12/2020  | CHAINWAY | C71         | 19,073.88       |
| 52440  | COLETOR DE DADOS     | C71-AE3-SE4710 COLETOR DE DADOS CHAINWAY C71, 4G, NFC, TELA DE 5.2 POLEGADAS, MEMORIA 3GB RAM, 32 GB, LEITOR 2D IMAGER SE4710, GPS, BLUETOOTH, COM CAMERA TRASEIRA DE 13MP. VEM COM FONTE E CABO USB PROVEEDOR: MC TREPO S.A. DE C.V., FECHA DE ADQUISICION(D/M/A):10/12/2020  | CHAINWAY | C71         | 19,073.88       |
| 52441  | COLETOR DE DADOS     | C71-AE3-SE4710 COLETOR DE DADOS CHAINWAY C71, 4G, NFC, TELA DE 5.2 POLEGADAS, MEMORIA 3GB RAM, 32 GB, LEITOR 2D IMAGER SE4710, GPS, BLUETOOTH, COM CAMERA TRASEIRA DE 13MP. VEM COM FONTE E CABO USB PROVEEDOR: MC TREPO S.A. DE C.V., FECHA DE ADQUISICION(D/M/A):10/12/2020  | CHAINWAY | C71         | 19,073.88       |
| 52442  | COLETOR DE DADOS     | C71-AE3-SE4710 COLETOR DE DADOS CHAINWAY C71, 4G, NFC, TELA DE 5.2 POLEGADAS, MEMORIA 3GB RAM, 32 GB, LEITOR 2D IMAGER SE4710, GPS, BLUETOOTH, COM CAMERA TRASEIRA DE 13MP. VEM COM FONTE E CABO USB PROVEEDOR: MC TREPO S.A. DE C.V., FECHA DE ADQUISICION(D/M/A):10/12/2020  | CHAINWAY | C71         | 19,073.88       |
| 52443  | COLETOR DE DADOS     | C71-AE3-SE4710 COLETOR DE DADOS CHAINWAY C71, 4G, NFC, TELA DE 5.2 POLEGADAS, MEMORIA 3GB RAM, 32 GB, LEITOR 2D IMAGER SE4710, GPS, BLUETOOTH, COM CAMERA TRASEIRA DE 13MP. VEM COM FONTE E CABO USB PROVEEDOR: MC TREPO S.A. DE C.V., FECHA DE ADQUISICION(D/M/A):10/12/2020  | CHAINWAY | C71         | 19,073.88       |
| 52444  | COLETOR DE DADOS     | C71-AE3-SE4710 COLETOR DE DADOS CHAINWAY C71, 4G, NFC, TELA DE 5.2 POLEGADAS, MEMORIA 3GB RAM, 32 GB, LEITOR 2D IMAGER SE4710, GPS, BLUETOOTH, COM CAMERA TRASEIRA DE 13MP. VEM COM FONTE E CABO USB PROVEEDOR: MC TREPO S.A. DE C.V., FECHA DE ADQUISICION(D/M/A):10/12/2020  | CHAINWAY | C71         | 19,073.88       |
| 52445  | COLETOR DE DADOS     | C71-AE3-SE4710 COLETOR DE DADOS CHAINWAY C71, 4G, NFC, TELA DE 5.2 POLEGADAS, MEMORIA 3GB RAM, 32 GB, LEITOR 2D IMAGER SE4710, GPS, BLUETOOTH, COM CAMERA TRASEIRA DE 13MP. VEM COM FONTE E CABO USB PROVEEDOR: MC TREPO S.A. DE C.V., FECHA DE ADQUISICION(D/M/A):10/12/2020  | CHAINWAY | C71         | 19,073.88       |
| 52446  | COLETOR DE DADOS     | C71-AE3-SE4710 COLETOR DE DADOS CHAINWAY C71, 4G, NFC, TELA DE 5.2 POLEGADAS, MEMORIA 3GB RAM, 32 GB, LEITOR 2D IMAGER SE4710, GPS, BLUETOOTH, COM CAMERA TRASEIRA DE 13MP. VEM COM FONTE E CABO USB PROVEEDOR: MC TREPO S.A. DE C.V., FECHA DE ADQUISICION(D/M/A):10/12/2020  | CHAINWAY | C71         | 19,073.88       |

H. AYUNTAMIENTO DE VERACRUZ, VER.  
RELACIÓN DE BIENES MUEBLES QUE COMPONEN EL PATRIMONIO  
CUENTA PÚBLICA 2023

| CÓDIGO | DESCRIPCIÓN DEL BIEN    |   |          | VALOR EN LIBROS |            |
|--------|-------------------------|---|----------|-----------------|------------|
| 52447  | COLECTOR DE DADOS       | C71-AE3-SE4710 COLECTOR DE DADOS CHAINWAY C71, 4G, NFC, TELA DE 5.2 POLEGADAS, MEMORIA 3GB RAM, 32 GB, LEITOR 2D IMAGER SE4710, GPS, BLUETOOTH, COM CAMERA TRASEIRA DE 13MP. VEM COM FONTE E CABO USB PROVEEDOR: MC TREPO S.A. DE C.V., FECHA DE ADQUISICION(D/M/A):10/12/2020  | CHAINWAY | C71             | 19,073.88  |
| 52448  | COLECTOR DE DADOS       | C71-AE3-SE4710 COLECTOR DE DADOS CHAINWAY C71, 4G, NFC, TELA DE 5.2 POLEGADAS, MEMORIA 3GB RAM, 32 GB, LEITOR 2D IMAGER SE4710, GPS, BLUETOOTH, COM CAMERA TRASEIRA DE 13MP. VEM COM FONTE E CABO USB PROVEEDOR: MC TREPO S.A. DE C.V., FECHA DE ADQUISICION(D/M/A):10/12/2020  | CHAINWAY | C71             | 19,073.88  |
| 52449  | SWITCH                  | DE 24 PUERTOS, PROVEEDOR:DISTRIBUIDORA COMERCIAL SERVER S. DE R.L. DE C.V., FECHA DE ADQUISICION(D/M/A):21/07/2020  | CISCO    | SG110-24        | 15,139.74  |
| 52450  | SWITCH                  | DE 24 PUERTOS, PROVEEDOR:DISTRIBUIDORA COMERCIAL SERVER S. DE R.L. DE C.V., FECHA DE ADQUISICION(D/M/A):21/07/2020  | CISCO    | SG110-24        | 15,139.74  |
| 52601  | LICENCIA                | FORTIGATE 60 E, 1 YEAR UNIFIED THREAT PROTECTION (UTP) (IPS,ADVANCE MALWARE PROTECTION, APPLICATION CONTROL, WEB & VIDEO FIL TERING, ANTISPAM SERVICE AN 24/7 FORTICARE), PARA NUMEROS DE SERIE: FGT60ETK19089587, PROVEEDOR:COMERCIALIZADORA CUENCA SAN JUAN S.A DE C.V., FECHA DE ADQUISICION(D/M/A):22/06/2021   | S/M      | S/M             | 15,463.73  |
| 52602  | LICENCIA                | FORTIGATE 500E, 1 YEAR UNIFIED THREAT PROTECTION (UTP) (IPS,ADVANCED MALWARE PROTECTION, APPLICATION CONTROL, WEB & VIDEO FILTERING, ANTISPAM SERVICE AN 24/7 FORTICARE), PARA NUMERO DE SERIE: FG5H0E5819907878, PROVEEDOR:COMERCIALIZADORA CUENCA SAN JUAN S.A DE C.V., FECHA DE ADQUISICION(D/M/A):22/06/2021  | S/M      | S/S             | 176,787.01 |
| 52609  | CLIMA                   | INVERTER 36000 BTUS DESHUMIFICADOR N/S C-1KK036002MWPDEG2JF0013 E-1KK036002MNP0DEG2J20005, PROVEEDOR:ANA MARIA BARRIOS ROMERO, FECHA DE ADQUISICION(D/M/A):09/09/2021   | HISENSE  | S/M             | 56,840.00  |
| 52610  | DESHUMIFICADOR          | *** FUNDAMENTO EN EL ART.93 DE LA LEY DE ADQ. ARR. AD. Y ENAJ. DE BIENES MUEB DEL EDO. DE VER. EN RESARCIMIENTO (SUSTITUIDO POR GARANTIA DEL PROVEEDOR POR DOS EQUIPOS DESHUMIFICADORES PORTATILES CAP. 29 LITROS/DIA(50/70 PINTAS) 120V,NUMEROS DE SERIE: RDP21202207-000324 / RDP21202207-000321, LOS CUALES SUPERAN LA CAPACIDAD DE LITROS/DIA,DEL EQUIPO ANTERIOR) SEGUN CONSTA EN EL OFICIO DE LA DIRECCION DE MODERNIZACION, INNOVACION Y GOBIERNO ABIERTO CON NUMERO EGOB-DMIGA-DMIGA-2022-183 DE FECHA 6 DE ABRIL DE 2022, DESCRIPCION ANTERIOR: DESHUMIFICADOR INDUSTRIAL DATA CENTER CO200 100 PALAS 56 LTS DIARIOS REGULADOR Y MARCADOR DE HUMEDAD DIGITAL, MODELO CO200, NO. SERIE: RDP20201807-000284,PROVEEDOR:ANA MARIA BARRIOS ROMERO, FECHA DE ADQUISICION(D/M/A):09/09/2021 | HZOTEK   | S/M             | 138,040.00 |
| 52624  | UPS                     | SAI GALAXY VS DE 15W, 208 V, PARA HASTA 4 SERIES DE BATERIAS MODULARES INTELIGENTES DE 9 AH INTERNAS, INCLUYE 2 PIEZAS DE: GALAXY VS 9AH SMART MODULAR HIGH CAPACITY BATTERY STRING, PROVEEDOR:MCTREPO, SA DE CV, FECHA DE ADQUISICION (D/M/A):28/10/2021, CONTRATO MVER-113-21-CM-01 ADQUISICION DE EQUIPO UPS PARA EL SERVIDOR DEL EDIFICIO TRIGUEROS DEL H.AYUNTAMIENTO DE VERACRUZ  | S/M      | S/M             | 646,104.80 |
| 52627  | CORTAFUEGOS INFORMATICO | FORTIGATE-400EHARDWAREPLUS 1 YEAR 24X7 FORTICARE AND FORTIGUARD, UNIFIED THREAT PROTECTION (UTP), 100E1YEARUNIFIEDTHREATPROTECTION(UTP)(IPS,ADVANCEDMALW AREPROTECTION,APPLICATIONCONTROL,WEB&VIDEOFILTERING,ANTISPAM SERVICE, AND 24X7 FORTICARE) SERIE: FG100E4Q16003265 ,PROVEEDOR:COMERCIALIZADORA CUENCA SAN JUAN S.A. DE C.V., FECHA DE ADQUISICION(D/M/A):28/10/2021 ,CONTRATO MVER-112-21-CM-01   | FORTINET | S/M             | 362,281.92 |
| 52688  | CLIMA                   | MINISPLIT DE 24000 BTU 220V ,SERIE DEL CONDENSADOR:G3L113807968017106110018, PROVEEDOR:FERNANDO REQUEJO, S.A. DE C.V., FECHA DE ADQUISICION(D/M/A):22/04/2022   | PRIME    | S/M             | 13,938.00  |
| 53142  | COMPUTADORA             | COMPUTADORA LAPTOP LENOVO THINKPAD E15 G2-15.6"-INTEL CORE I7 1165G7, PROVEEDOR:MOONTECH TECNOLOGIA Y SISTEMAS SA DE CV, FECHA DE ADQUISICION(D/M/A):16/08/2022   | LENOVO   | S/M             | 63,551.99  |
| 53238  | CLIMA                   | MINISPLIT DE 12000 BTU A 220 VOLTS MARCA MIDEA,CONDENSADORA SERIE:341F738540123230350111,EVAPORADORA: SERIE:34122000A223290320295, PROVEEDOR:MAKSA INDUSTRIAL, SA DE CV, FECHA DE ADQUISICION (D/M/A):07/10/22  | MIDEA    | S/M             | 6,960.00   |
| 53239  | CLIMA                   | MINISPLIT DE 24000 BTU A 220 VOLTS MARCA MIDEA CONDENSADORA:341F376710222180120158 ,EVAPORADORA:341F376710122270130387, PROVEEDOR:MAKSA INDUSTRIAL, S.A. DE C.V., FECHA DE ADQUISICION(D/M/A):13/10/22  | MIDEA    | S/M             | 13,131.20  |
| 53274  | CLIMA                   | MINISPLIT DE 24000 BTU A 220 VOLTS MARCA MIDEA CONDENSADORA SERIE 341F289480222170120293, EVAPORADORA SERIE 341F289480122170130137 PROVEEDOR:MAKSA, INDUSTRIAL, S.A. DE C.V., FECHA DE ADQUISICION(D/M/A):09/11/2022  | MIDEA    | S/M             | 13,131.20  |

H. AYUNTAMIENTO DE VERACRUZ, VER.  
RELACIÓN DE BIENES MUEBLES QUE COMPONEN EL PATRIMONIO  
CUENTA PÚBLICA 2023

| CÓDIGO | DESCRIPCIÓN DEL BIEN           |  |          |                     | VALOR EN LIBROS |
|--------|--------------------------------|--|----------|---------------------|-----------------|
| 53294  | COMPUTADORA                    | APPLE MACBOOK PRO, 13.3 PULGADAS, INTEGRADA M2 PRO 8GB, 512 GB SSD, PROVEEDOR:MOONTECH TECNOLOGIA Y SISTEMAS SA DE CV ,FECHA DE ADQUISICION(D/M/A):23/11/22  | APPLE    | S/M                 | 45,979.13       |
| 53305  | COMPUTADORA                    | THINKBOOK X1 CARBON GEN 10, 14 PULGADAS, INTEL CORE I7, 16GB RAM, 512GB SSD, PROVEEDOR:MOONTECH TECNOLOGIA Y SISTEMAS SA DE CV, FECHA DE ADQUISICION(D/M/A):22/11/2022   | LENOVO   | THINKBOOK X1        | 59,450.00       |
| 53306  | COMPUTADORA                    | THINKBOOK X1 CARBON GEN 10, 14 PULGADAS, INTEL CORE I7, 16GB RAM, 512GB SSD, PROVEEDOR:MOONTECH TECNOLOGIA Y SISTEMAS SA DE CV, FECHA DE ADQUISICION(D/M/A):22/11/2022   | LENOVO   | THINKBOOK X1        | 59,450.00       |
| 53534  | SILLÓN                         | GERENCIAL CON RESPALDO ALTO, BRAZOS Y BASE CROMADA, MECANISMO RECLINABLE CON BLOQUEO Y TAPIZADO EN CURPIEL COLOR NEGRO, PROVEEDOR:COMERCIALIZADORA DE NEGOCIOS DEL PUERTO SA DE CV, FECHA DE ADQUISICION(D/M/A):23/12/2022                   | S/M      | S/M                 | 8,390.51        |
| 53565  | KIT                            | KIT PROFESIONAL DE VERIFICADOR DE RED MICROSCANNER2, PARA COMPROBACION DE REDES DE VOZ, DATOS Y VIDE, CON PANTALLALCD RETRO ILUMINADA MS2-KIT, PROVEEDOR:INSUMOS COMERCIALES DEL GOLFO, S.A. DE C.V., FECHA DE ADQUISICION(D/M/A):26/12/2022 | S/M      | S/M                 | 71,032.60       |
| 53600  | NO BREAK                       | 120V CAPACIDAD 1440 VA, 1000 WATTS, PROVEEDOR:MOONTECH TECNOLOGIA Y SISTEMAS SA DE CV, FECHA DE ADQUISICION(D/M/A):13/01/2023  | APC      | SMT1500C            | 26,755.20       |
| 53601  | EQUIPO DE SEGURIDAD PERIMETRAL | EQUIPO DE SEGURIDAD PERIMETRAL FORTINET FORTIGATE 100F, INCLUYE LICENCIA DE 1 AÑO. NUMERO DE SERIE:FG100FTK22026813, PROVEEDOR: RT CONCEPT S DE RL DE CV, FECHA DE ADQUISICION(D/M/A):08/02/2023   | FORTINET | S/M                 | 212,896.59      |
| 53743  | ESTACIÓN                       | ESTACION DE AIRE CALIENTE PARA SOLDAR O DESOLDAR MCA WELLER, MOD WTHA1, PROVEEDOR:CORPORATIVO INDUSTRIAL FLOVER, FECHA DE ADQUISICION(D/M/A):01/06/23  | WELLER   | WTHA1               | 26,842.40       |
| 53877  | ARCHIVERO                      | ARCHIVERO VERTICAL DE 3 GAVETAS MEDIDAS: 47X70X1.02 MTS EN LAMINA CALIBRE 21, TAM.OFICIO/CARTA, COLOR NEGRO, PROVEEDOR:COMERCIALIZADORA DE NEGOCIOS DEL PUERTO, FECHA DE ADQUISICION(D/M/A):17/08/23   | S/M      | S/M                 | 8,804.30        |
| 53895  | COMPUTADORA                    | COMPUTADORA DELL VOSTRO DESKTOP 3020,INTEL CORE I7-13700, 16GB, DDR4, 512GB, WINDOWS 10 PRO CON MONITOR DELL E2222H, 21.5 PULGADAS, 1920 X 1080 PÍXELES,PROVEEDOR:MOONTECH TECNOLOGIA Y SISTEMAS, FECHA DE ADQUISICION (D/M/A):07/11/2023    | DELL     | VOSTRO DESKTOP 3020 | 46,127.86       |
| 53897  | CLIMA                          | MINISPLIT DE 18000 BTU 220 V MARCA MIRAGE NO. SERIE EVAPORADORA (H87) PIEZA ELF181H44042306161, NO. SERIE CONDENSADORA:CLF181H44042305687,PROVEEDOR:INTELSERVIS DEL GOLFO, FECHA DE ADQUISICION (D/M/A):07/11/2023                           | MIRAGE   | S/M                 | 11,325.00       |
| 53951  | IMPRESORA DE RECIBOS           | IMPRESORA DE RECIBOS ZEBRA KR203 SERIES (INCLUYE KIT DE ACCESORIOS) CONFORME AL ANEXO DEL CONTRATO MVER-166-2023-CM-01, PROVEEDOR:RT CONCEPT, FECHA DE ADQUISICION(D/M/A):13/11/2023   | ZEBRA    | KR203               | 105,390.20      |
| 53952  | IMPRESORA DE RECIBOS           | IMPRESORA DE RECIBOS ZEBRA KR203 SERIES (INCLUYE KIT DE ACCESORIOS) CONFORME AL ANEXO DEL CONTRATO MVER-166-2023-CM-01, PROVEEDOR:RT CONCEPT, FECHA DE ADQUISICION(D/M/A):13/11/2023   | ZEBRA    | KR203               | 105,390.20      |
| 53953  | IMPRESORA DE RECIBOS           | IMPRESORA DE RECIBOS ZEBRA KR203 SERIES (INCLUYE KIT DE ACCESORIOS) CONFORME AL ANEXO DEL CONTRATO MVER-166-2023-CM-01, PROVEEDOR:RT CONCEPT, FECHA DE ADQUISICION(D/M/A):13/11/2023   | ZEBRA    | KR203               | 105,390.20      |
| 53954  | IMPRESORA DE RECIBOS           | IMPRESORA DE RECIBOS ZEBRA KR203 SERIES (INCLUYE KIT DE ACCESORIOS) CONFORME AL ANEXO DEL CONTRATO MVER-166-2023-CM-01, PROVEEDOR:RT CONCEPT, FECHA DE ADQUISICION(D/M/A):13/11/2023   | ZEBRA    | KR203               | 105,390.20      |
| 53955  | IMPRESORA DE RECIBOS           | IMPRESORA DE RECIBOS ZEBRA KR203 SERIES (INCLUYE KIT DE ACCESORIOS) CONFORME AL ANEXO DEL CONTRATO MVER-166-2023-CM-01, PROVEEDOR:RT CONCEPT, FECHA DE ADQUISICION(D/M/A):13/11/2023   | ZEBRA    | KR203               | 105,390.20      |
| 54132  | CLIMA                          | CLIMA MINISPLIT DE 18000 BTU 220 V MARCA MIRAGE NO.SERIE EVAPORADORA:ELF181H44042302190, NO.SERIE CONDENSADORA:CLF181H44042303084, PROVEEDOR:INTELESERVIS DEL GOLFO, FECHA DE ADQUISICION(D/M/A):25/09/23                                    | MIRAGE   | S/M                 | 11,325.00       |
| 02109  | ESCRITORIO                     | SECRETARIAL MODULAR CON 3 CAJONES  | S/M      | S/M                 | 13,700.00       |
| 02141  | ESCRITORIO                     | SECRETARIAL MODULAR CON 3 CAJONES  | S/M      | S/M                 | 13,700.00       |
| 02470  | ESCRITORIO                     | SECRETARIAL MODULAR CON 3 CAJONES  | S/M      | S/M                 | 13,700.00       |
| 04606  | COMPUTADORA                    | COMPLETA, FECHA DE ACTUALIZACION (D/M/A):11/10/16  | HP       | S/M                 | 9,743.90        |
| 04628  | COMPUTADORA                    | COMPLETA, FECHA DE ACTUALIZACION (D/M/A):11/10/16  | HP       | G12112LA            | 9,743.90        |
| 10072  | C.P.U.                         | ,FECHA DE ACTUALIZACION (D/M/A):11/10/16   | HP       | S/M                 | 17,724.95       |
| 10218  | CLIMA                          | MINI-SPLIT , FECHA DE ACTUALIZACION (D/M/A):11/10/16   | CARRIER  | HI-WALL             | 9,600.00        |
| 10221  | CANDELABRO                     | GRANDE CON 12 FOCOS, FECHA DE ACTUALIZACION (D/M/A):11/10/16   | S/M      | S/M                 | 8,000.00        |
| 10228  | ESTRADO                        | MEDIA LUNA TALLADO DE CRISTAL, VALOR ORIGINAL: \$ 1.00, COMPLEMENTO: \$ 24,999.00, VALOR ACTUAL: \$ 25,000.00, FECHA DE ACTUALIZACION (D/M/A):11/10/16   | S/M      | S/M                 | 25,000.00       |
| 10422  | ESTRADO                        | LABRADO C/ ESCUDO DE VERACRUZ, FECHA DE ACTUALIZACION (D/M/A):11/10/16   | S/M      | S/M                 | 3,500.00        |
| 10509  | CANDELABRO                     | DE TECHO GRANDE, FECHA DE ACTUALIZACION (D/M/A):11/10/16   | S/M      | S/M                 | 4,000.00        |

H. AYUNTAMIENTO DE VERACRUZ, VER.  
RELACIÓN DE BIENES MUEBLES QUE COMPONEN EL PATRIMONIO  
CUENTA PÚBLICA 2023

| CÓDIGO | DESCRIPCIÓN DEL BIEN |   |          |           | VALOR EN LIBROS |
|--------|----------------------|---|----------|-----------|-----------------|
| 10510  | CANDELABRO           | DE TECHO GRANDE, FECHA DE ACTUALIZACION (D/M/A):11/10/16  | S/M      | S/M       | 4,000.00        |
| 10511  | CANDELABRO           | DE TECHO GRANDE, FECHA DE ACTUALIZACION (D/M/A):11/10/16  | S/M      | S/M       | 4,000.00        |
| 10512  | CANDELABRO           | DE TECHO GRANDE, FECHA DE ACTUALIZACION (D/M/A):11/10/16  | S/M      | S/M       | 4,000.00        |
| 10589  | BOMBA                | DE AGUA, FECHA DE ACTUALIZACION (D/M/A):11/10/16  | S/M      | S/M       | 11,040.00       |
| 10690  | ESCRITORIO           | SECRETARIAL CON 7 CAJONES, VALOR ORIGINAL: \$ 1.00, COMPLEMENTO: \$ 27,499.99, VALOR ACTUAL: \$ 27,500.00, FECHA DE ACTUALIZACION (D/M/A):11/10/16  | S/M      | S/M       | 27,500.00       |
| 30355  | ESCRITORIO           | 3 CAJONES, FECHA DE ACTUALIZACION (D/M/A):11/10/16  | S/M      | S/M       | 4,000.00        |
| 30374  | COMPRESOR            | MESATROFASICO 220V, FECHA DE ACTUALIZACION (D/M/A):11/10/16   | S/M      | 6D751009  | 53,100.00       |
| 32581  | CUADRO               | LEY DEL MAT. CIVIL EN VERACRUZ, AUTOR SERGIO., FECHA DE ACTUALIZACION (D/M/A):11/10/16  | S/M      | S/M       | 17,400.00       |
| 32598  | COMPUTADORA          | ALL IN ONE (MONITOR/C.P.U,TECLADO Y MOUSE 32599), FECHA DE ACTUALIZACION (D/M/A):11/10/16   | HP       | PRO 1005  | 17,453.36       |
| 32604  | COMPUTADORA          | ALL IN ONE (MONITOR/C.P.U,TECLADO Y MOUSE 32605), FECHA DE ACTUALIZACION (D/M/A):11/10/16   | HP       | PRO 1005  | 17,453.36       |
| 32975  | COMPUTADORA          | ALL IN ONE CON TECLADO SERIE BAUVTOBH150DV MODELO PR11101U, MOUSE SERIE FBNWLD9W1V05B MODELO MODGUO, FECHA DE ACTUALIZACION (D/M/A):11/10/16**ESTE BIEN SE ENCUENTRA EN BAJA PROVISIONAL DESDE EL MES DE SEPTIEMBRE DE 2019, OFICIOS DE REFERENCIA:CONSTANCIA DE HECHOS DE FECHA 19/12/18, DRC/440/18 DE FECHA 11/12/2018, DRC/001/19 DE FECHA 02/01/19, DRC/017/19 DE FECHA 17/01/19, FUNDAMENTO LEGAL: ARTÍCULO 106 DE LA LEY DE ADQUISICIONES, ARRENDAMIENTOS, ADMINISTRACIÓN Y ENAJENACIÓN DE BIENES MUEBLES DEL ESTADO DE VERACRUZ DE IGNACIO DE LA LLAVE ** | HP       | PRO 1005  | 17,572.84       |
| 34518  | CUADRO               | OLEO EN BASTIDOR DE 1.20CM X 1.60 CM, FECHA DE ACTUALIZACION (D/M/A):11/10/16   | S/M      | S/M       | 130,000.00      |
| 36264  | FUENTE               | DE PODER DE 930 WATT , FECHA DE ACTUALIZACION (D/M/A):11/10/16  | DELL     | A930P-00  | 10,857.60       |
| 36265  | FUENTE               | DE PODER DE 930 WATT, FECHA DE ACTUALIZACION (D/M/A):11/10/16   | DELL     | A930OP-00 | 10,857.60       |
| 48276  | TERMINAL             | DE HUELLA F1500 PLUS/NET, PROVEEDOR YOTTABYTE, S.A. DE C.V., FECHA DE ACTUALIZACION (D/M/A):11/10/16  | BIOMEDIA | S/M       | 3,146.50        |
| 48337  | CLIMA                | TIPO MINI-SPLIT / 60,000 BTUS - 220V / PROVEEDOR: HECTOR RAFAEL LAGUNES SANTISTEBAN, FECHA DE ACTUALIZACION (D/M/A):11/10/16  | MIDEA    | MCFT-60CR | 28,328.36       |
| 48338  | CLIMA                | TIPO MINI-SPLIT / 60,000 BTUS - 220V / PROVEEDOR: HECTOR RAFAEL LAGUNES SANTISTEBAN, FECHA DE ACTUALIZACION (D/M/A):11/10/16  | MIDEA    | MCFT-60CR | 28,328.36       |
| 48339  | CLIMA                | TIPO MINI-SPLIT / 60,000 BTUS - 220V / PROVEEDOR: HECTOR RAFAEL LAGUNES SANTISTEBAN, FECHA DE ACTUALIZACION (D/M/A):11/10/16  | MIDEA    | MCFT-60CR | 28,328.36       |
| 48341  | CLIMA                | TIPO MINI-SPLIT / 60,000 BTUS - 220V / PROVEEDOR: HECTOR RAFAEL LAGUNES SANTISTEBAN, FECHA DE ACTUALIZACION (D/M/A):11/10/16  | MIDEA    | MCFT-60CR | 28,328.36       |
| 48342  | CLIMA                | TIPO MINI-SPLIT / 60,000 BTUS - 220V / PROVEEDOR: HECTOR RAFAEL LAGUNES SANTISTEBAN, FECHA DE ACTUALIZACION (D/M/A):11/10/16  | MIDEA    | MCFT-60CR | 28,328.36       |
| 48344  | CLIMA                | TIPO MINI-SPLIT / 60,000 BTUS / PROVEEDOR: HECTOR RAFAEL LAGUNES SANTISTEBAN, FECHA DE ACTUALIZACION (D/M/A):11/10/16   | MIDEA    | MCFT-60CR | 28,328.36       |
| 48346  | CLIMA                | TIPO MINI-SPLIT / 60,000 BTUS - 220V / PROVEEDOR: HECTOR RAFAEL LAGUNES SANTISTEBAN, FECHA DE ACTUALIZACION (D/M/A):11/10/16  | MIDEA    | MCFT-60CR | 28,328.36       |
| 48348  | CLIMA                | TIPO MINI-SPLIT / 60,000 BTUS - 220V / PROVEEDOR: HECTOR RAFAEL LAGUNES SANTISTEBAN, FECHA DE ACTUALIZACION (D/M/A):11/10/16  | MIDEA    | MCFT-60CR | 28,328.36       |
| 48960  | COMPUTADORA          | PC DESKTOP XPS 8700,TECLADO S/N:CN-0XKD11-71581456-00VX, PROVEEDOR: OPERADORA DE COMPUTO SA DE CV , FECHA DE ACTUALIZACION (D/M/A):11/10/16   | S/M      | XPS8700   | 31,266.47       |
| 48962  | MONITOR              | DELL E2014H 20" LED HD, PROVEEDOR: OPERADORA DE COMPUTO SA DE CV , FECHA DE ACTUALIZACION (D/M/A):11/10/16  | DELL     | S/M       | 2,908.92        |
| 49167  | ARCHIVERO            | MULTIGAVETAS. PROVEEDOR: EQUIPOS DE OFICINA DE VERACRUZ, S.A. DE C.V. RECURSO: FORTAMUN OBRA 559, FECHA DE ADQUISICION (D/M/A): 23/07/2015 , FECHA DE ACTUALIZACION (D/M/A):25/04/17  | S/M      | S/M       | 2,528.57        |
| 49168  | ESCRITORIO           | DELTA SIN PORTA TECLADO Y ESTRUCTURA GRIS CUBIERTA EN COLOR NOGAL. PROVEEDOR: EQUIPOS DE OFICINA DE VERACRUZ, S.A. DE C.V. RECURSO: FORTAMUN OBRA 559, FECHA DE ADQUISICION (D/M/A): 23/07/2015, FECHA DE ACTUALIZACION (D/M/A):25/04/17  | S/M      | S/M       | 2,506.70        |
| 49169  | BANCA                | 4 PLAZAS CON BRAZOS, ASIENTO Y RESPALDO EN COLOR NEGRO, ESTRUCTURA NEGRA. PROVEEDOR: EQUIPOS DE OFICINA DE VERACRUZ, S.A. DE C.V. RECURSO: FORTAMUN OBRA 559, FECHA DE ADQUISICION (D/M/A): 23/07/2015, FECHA DE ACTUALIZACION (D/M/A):25/04/17   | S/M      | S/M       | 3,544.38        |
| 49170  | BANCA                | 4 PLAZAS CON BRAZOS, ASIENTO Y RESPALDO EN COLOR NEGRO, ESTRUCTURA NEGRA. PROVEEDOR: EQUIPOS DE OFICINA DE VERACRUZ, S.A. DE C.V. RECURSO: FORTAMUN OBRA 559, FECHA DE ADQUISICION (D/M/A): 23/07/2015, FECHA DE ACTUALIZACION (D/M/A):25/04/17   | S/M      | S/M       | 3,544.38        |
| 49171  | BANCA                | 4 PLAZAS CON BRAZOS, ASIENTO Y RESPALDO EN COLOR NEGRO, ESTRUCTURA NEGRA. PROVEEDOR: EQUIPOS DE OFICINA DE VERACRUZ, S.A. DE C.V. RECURSO: FORTAMUN OBRA 559, FECHA DE ADQUISICION (D/M/A): 23/07/2015, FECHA DE ACTUALIZACION (D/M/A):25/04/17   | S/M      | S/M       | 3,544.38        |
| 49172  | BANCA                | 4 PLAZAS CON BRAZOS, ASIENTO Y RESPALDO EN COLOR NEGRO, ESTRUCTURA NEGRA. PROVEEDOR: EQUIPOS DE OFICINA DE VERACRUZ, S.A. DE C.V. RECURSO: FORTAMUN OBRA 559, FECHA DE ADQUISICION (D/M/A): 23/07/2015, FECHA DE ACTUALIZACION (D/M/A):25/04/17   | S/M      | S/M       | 3,544.38        |

H. AYUNTAMIENTO DE VERACRUZ, VER.  
RELACIÓN DE BIENES MUEBLES QUE COMPONEN EL PATRIMONIO  
CUENTA PÚBLICA 2023

| CÓDIGO | DESCRIPCIÓN DEL BIEN |  |        |                   | VALOR EN LIBROS |
|--------|----------------------|--|--------|-------------------|-----------------|
| 49173  | BANCA                | 4 PLAZAS CON BRAZOS, ASIENTO Y RESPALDO EN COLOR NEGRO, ESTRUCTURA NEGRA. PROVEEDOR: EQUIPOS DE OFICINA DE VERACRUZ, S.A. DE C.V. RECURSO: FORTAMUN OBRA 559, FECHA DE ADQUISICION (D/M/A): 23/07/2015, FECHA DE ACTUALIZACION (D/M/A):25/04/17  | S/M    | S/M               | 3,544.38        |
| 49174  | BANCA                | 4 PLAZAS CON BRAZOS, ASIENTO Y RESPALDO EN COLOR NEGRO, ESTRUCTURA NEGRA. PROVEEDOR: EQUIPOS DE OFICINA DE VERACRUZ, S.A. DE C.V. RECURSO: FORTAMUN OBRA 559, FECHA DE ADQUISICION (D/M/A): 23/07/2015, FECHA DE ACTUALIZACION (D/M/A):24/04/17  | S/M    | S/M               | 3,544.38        |
| 49398  | BANCA                | 4 PLAZAS CON BRAZOS, ASIENTO Y RESPALDO EN COLOR NEGRO, ESTRUCTURA NEGRA. PROVEEDOR: EQUIPOS DE OFICINA DE VERACRUZ, S.A. DE C.V. RECURSO: FORTAMUN OBRA 559, FECHA DE ADQUISICION (D/M/A): 23/07/2015, FECHA DE ACTUALIZACION (D/M/A):25/04/17  | S/M    | S/M               | 3,544.38        |
| 49399  | BANCA                | 4 PLAZAS CON BRAZOS, ASIENTO Y RESPALDO EN COLOR NEGRO, ESTRUCTURA NEGRA. PROVEEDOR: EQUIPOS DE OFICINA DE VERACRUZ, S.A. DE C.V. RECURSO: FORTAMUN OBRA 559, FECHA DE ADQUISICION (D/M/A): 23/07/2015, FECHA DE ACTUALIZACION (D/M/A):25/04/17  | S/M    | S/M               | 3,544.38        |
| 49777  | COMPUTADORA          | AIO PROC I7-4790 MEM 8GB DD 1 TB DVDRW PANT 20" WF BT W7P/W8P 3 AÑOS, INCLUYE LICENCIA MICROSOFT OFFICE STD 2016 OLP NL GOV N/P: 021-10583, REGULADOR SOLA ELECTRONICO MICROVOLT 1200VA 4 CONTAC PROTEC TEL N/P:DN-21-122 PROVEEDOR: RG SOLUCIONES CIBERNETICAS, S.A. DE C.V. , RECURSO: REMANENTE FORTAMUN OBRA 4002, FECHA DE ADQUISICION (D/M/A):28/12/2015 | LENOVO | THINKCENTRE M73Z  | 26,530.01       |
| 49779  | COMPUTADORA          | AIO PROC I7-4790 MEM 8GB DD 1 TB DVDRW PANT 20" WF BT W7P/W8P 3 AÑOS, INCLUYE LICENCIA MICROSOFT OFFICE STD 2016 OLP NL GOV N/P: 021-10583, REGULADOR SOLA ELECTRONICO MICROVOLT 1200VA 4 CONTAC PROTEC TEL N/P:DN-21-122 PROVEEDOR: RG SOLUCIONES CIBERNETICAS, S.A. DE C.V. , RECURSO: REMANENTE FORTAMUN OBRA 4002, FECHA DE ADQUISICION (D/M/A):28/12/2015 | LENOVO | THINKCENTRE M73Z  | 26,530.01       |
| 50172  | SWITCH               | DE 24 PUERTOS GIGABIT SG110-24, PROVEEDOR: COMERCIAL ORO DE VERACRUZ, S.A. DE C.V. , RECURSO: FISCAL, FECHA DE ADQUISICION (D/M/A): 03/03/2016, FECHA DE ACTUALIZACION (D/M/A):11/10/16  | CISCO  | S/M               | 4,545.00        |
| 50220  | COMPUTADORA          | THINKCENTRE M73Z AIO PROC I7-4790 MEM 8 GB DD 1TB DVDRW PANT 20" WF BT W7P/W8P 3 AÑOS, INCLUYE REGULADOR SOLA ELECTRONICO MICROVOLT 1200 VA 4 CONTACT PROTEC TEL N/P:DN-21-122 SERIE:E15J05021.PROVEEDOR:RG SOLUCIONES CIBERNETICAS S.A. DE C.V. FECHA DE ADQUISICION (D/M/A)11/12/2015 (DONACION), FECHA DE ACTUALIZACION (D/M/A):24/05/17                    | LENOVO | S/M               | 20,327.32       |
| 50221  | COMPUTADORA          | AIO PROC I7-4790 MEM 8 GB DD 1TB DVDRW PANT 20" WF BT W7P/W8P 3 AÑOS, INCLUYE REGULADOR SOLA ELECTRONICO MICROVOLT 1200 VA 4 CONTACT PROTEC TEL N/P:DN-21-122 SERIE:E15J21223.PROVEEDOR:RG SOLUCIONES CIBERNETICAS S.A. DE C.V. FECHA DE ADQUISICION (D/M/A)11/12/2015 (DONACION), FECHA DE ACTUALIZACION (D/M/A):24/05/17                                     | LENOVO | THINKCENTRE M700Z | 20,327.32       |
| 50225  | COMPUTADORA          | THINKCENTRE M73Z AIO PROC I7-4790 MEM 8 GB DD 1TB DVDRW PANT 20" WF BT W7P/W8P 3 AÑOS, INCLUYE REGULADOR SOLA ELECTRONICO MICROVOLT 1200 VA 4 CONTACT PROTEC TEL N/P:DN-21-122 SERIE:E15J20791.PROVEEDOR:RG SOLUCIONES CIBERNETICAS S.A. DE C.V. FECHA DE ADQUISICION (D/M/A)11/12/2015 (DONACION), FECHA DE ACTUALIZACION (D/M/A):24/05/17                    | LENOVO | S/M               | 20,327.32       |
| 50250  | TRANSFORMADOR        | SUMINISTRO DE TRANSFORMADOR TRIFASICO, TIPO POSTE DE 112.5 KVA., 13200-220/127 VOLTS., DELTA/ESTRELLA, EN ACEITE.PROVEEDOR: JORGE LARIOS RAMOS, RECURSO:FISCAL, FECHA DE ADQUISICIÓN (D/M/A):27/02/2016, FECHA DE ACTUALIZACION (D/M/A):11/10/16   | S/M    | S/M               | 111,008.52      |
| 50418  | COMPUTADORA          | AIO PROC I7-6700 MEM 8GB DD 1TB DVDRW W10P PANT 20" LED 3YW, INCLUYE:LICENCIA KASPERSKY ENDPOINT SECURITY FOR BUSINESS-ADVANCED GOV 3 AÑOS, REGULADOR SOLA ELEC MICROVOLT 1200VA 4 CONTACT PROTEC TEL N/P:DN-21-122 SERIE: E16F13891, PROVEEDOR:RG SOLUCIONES CIBERNETICAS, S.A. DE C.V. , RECURSO: FEDERAL, FECHA DE ADQUISICION (D/M/A): 18/11/2016          | LENOVO | THINKCENTRE M700Z | 27,547.82       |
| 50419  | COMPUTADORA          | AIO PROC I7-6700 MEM 8GB DD 1TB DVDRW W10P PANT 20" LED 3YW, INCLUYE:LICENCIA KASPERSKY ENDPOINT SECURITY FOR BUSINESS-ADVANCED GOV 3 AÑOS, REGULADOR SOLA ELEC MICROVOLT 1200VA 4 CONTACT PROTEC TEL N/P:DN-21-122 SERIE: E16F13936, PROVEEDOR:RG SOLUCIONES CIBERNETICAS, S.A. DE C.V. , RECURSO: FEDERAL, FECHA DE ADQUISICION (D/M/A): 18/11/2016          | LENOVO | THINKCENTRE M700Z | 27,547.82       |
| 50420  | COMPUTADORA          | AIO PROC I7-6700 MEM 8GB DD 1TB DVDRW W10P PANT 20" LED 3YW, INCLUYE:LICENCIA KASPERSKY ENDPOINT SECURITY FOR BUSINESS-ADVANCED GOV 3 AÑOS, REGULADOR SOLA ELEC MICROVOLT 1200VA 4 CONTACT PROTEC TEL N/P:DN-21-122 SERIE: E16H3755, PROVEEDOR:RG SOLUCIONES CIBERNETICAS, S.A. DE C.V. , RECURSO: FEDERAL, FECHA DE ADQUISICION (D/M/A): 18/11/2016           | LENOVO | THINKCENTRE M700Z | 27,547.82       |
| 50421  | COMPUTADORA          | AIO PROC I7-6700 MEM 8GB DD 1TB DVDRW W10P PANT 20" LED 3YW, INCLUYE:LICENCIA KASPERSKY ENDPOINT SECURITY FOR BUSINESS-ADVANCED GOV 3 AÑOS, REGULADOR SOLA ELEC MICROVOLT 1200VA 4 CONTACT PROTEC TEL N/P:DN-21-122 SERIE: E16H3758, PROVEEDOR:RG SOLUCIONES CIBERNETICAS, S.A. DE C.V. , RECURSO: FEDERAL, FECHA DE ADQUISICION (D/M/A): 18/11/2016           | LENOVO | THINKCENTRE M700Z | 27,547.82       |
| 50422  | COMPUTADORA          | AIO PROC I7-6700 MEM 8GB DD 1TB DVDRW W10P PANT 20" LED 3YW, INCLUYE:LICENCIA KASPERSKY ENDPOINT SECURITY FOR BUSINESS-ADVANCED GOV 3 AÑOS, REGULADOR SOLA ELEC MICROVOLT 1200VA 4 CONTACT PROTEC TEL N/P:DN-21-122 SERIE: E16H3769, PROVEEDOR:RG SOLUCIONES CIBERNETICAS, S.A. DE C.V. , RECURSO: FEDERAL, FECHA DE ADQUISICION (D/M/A): 18/11/2016           | LENOVO | THINKCENTRE M700Z | 27,547.82       |

H. AYUNTAMIENTO DE VERACRUZ, VER.  
RELACIÓN DE BIENES MUEBLES QUE COMPONEN EL PATRIMONIO  
CUENTA PÚBLICA 2023

| CÓDIGO | DESCRIPCIÓN DEL BIEN |  |        | VALOR EN LIBROS                |
|--------|----------------------|--|--------|--------------------------------|
| 50423  | COMPUTADORA          | AIO PROC I7-6700 MEM 8GB DD 1TB DVDRW W10P PANT 20" LED 3YW, INCLUYE:LICENCIA KASPERSKY ENDPOINT SECURITY FOR BUSINESS-ADVANCED GOV 3 AÑOS, REGULADOR SOLA ELEC MICROVOLT 1200VA 4 CONTACT PROTEC TEL N/P:DN-21-122 SERIE: E16H3771, PROVEEDOR:RG SOLUCIONES CIBERNETICAS, S.A. DE C.V. , RECURSO: FEDERAL, FECHA DE ADQUISICION (D/M/A): 18/11/2016             | LENOVO | THINKCENTRE M700Z<br>27,547.82 |
| 50424  | COMPUTADORA          | AIO PROC I7-6700 MEM 8GB DD 1TB DVDRW W10P PANT 20" LED 3YW, INCLUYE:LICENCIA KASPERSKY ENDPOINT SECURITY FOR BUSINESS-ADVANCED GOV 3 AÑOS, REGULADOR SOLA ELEC MICROVOLT 1200VA 4 CONTACT PROTEC TEL N/P:DN-21-122 SERIE: E16H3772, PROVEEDOR:RG SOLUCIONES CIBERNETICAS, S.A. DE C.V. , RECURSO: FEDERAL, FECHA DE ADQUISICION (D/M/A): 18/11/2016             | LENOVO | THINKCENTRE M700Z<br>27,547.82 |
| 50425  | COMPUTADORA          | AIO PROC I7-6700 MEM 8GB DD 1TB DVDRW W10P PANT 20" LED 3YW, INCLUYE:LICENCIA KASPERSKY ENDPOINT SECURITY FOR BUSINESS-ADVANCED GOV 3 AÑOS, REGULADOR SOLA ELEC MICROVOLT 1200VA 4 CONTACT PROTEC TEL N/P:DN-21-122 SERIE: E16H3773, PROVEEDOR:RG SOLUCIONES CIBERNETICAS, S.A. DE C.V. , RECURSO: FEDERAL, FECHA DE ADQUISICION (D/M/A): 18/11/2016             | LENOVO | THINKCENTRE M700Z<br>27,547.82 |
| 50426  | COMPUTADORA          | AIO PROC I7-6700 MEM 8GB DD 1TB DVDRW W10P PANT 20" LED 3YW, INCLUYE:LICENCIA KASPERSKY ENDPOINT SECURITY FOR BUSINESS-ADVANCED GOV 3 AÑOS, REGULADOR SOLA ELEC MICROVOLT 1200VA 4 CONTACT PROTEC TEL N/P:DN-21-122 SERIE: E16H3774, PROVEEDOR:RG SOLUCIONES CIBERNETICAS, S.A. DE C.V. , RECURSO: FEDERAL, FECHA DE ADQUISICION (D/M/A): 18/11/2016             | LENOVO | THINKCENTRE M700Z<br>27,547.82 |
| 50427  | COMPUTADORA          | AIO PROC I7-6700 MEM 8GB DD 1TB DVDRW W10P PANT 20" LED 3YW, INCLUYE:LICENCIA KASPERSKY ENDPOINT SECURITY FOR BUSINESS-ADVANCED GOV 3 AÑOS, REGULADOR SOLA ELEC MICROVOLT 1200VA 4 CONTACT PROTEC TEL N/P:DN-21-122 SERIE: E16H3776, PROVEEDOR:RG SOLUCIONES CIBERNETICAS, S.A. DE C.V. , RECURSO: FEDERAL, FECHA DE ADQUISICION (D/M/A): 18/11/2016             | LENOVO | THINKCENTRE M700Z<br>27,547.82 |
| 50428  | COMPUTADORA          | AIO PROC I7-6700 MEM 8GB DD 1TB DVDRW W10P PANT 20" LED 3YW, INCLUYE:LICENCIA KASPERSKY ENDPOINT SECURITY FOR BUSINESS-ADVANCED GOV 3 AÑOS, REGULADOR SOLA ELEC MICROVOLT 1200VA 4 CONTACT PROTEC TEL N/P:DN-21-122 SERIE: E16H3777, PROVEEDOR:RG SOLUCIONES CIBERNETICAS, S.A. DE C.V. , RECURSO: FEDERAL, FECHA DE ADQUISICION (D/M/A): 18/11/2016             | LENOVO | THINKCENTRE M700Z<br>27,547.81 |
| 50436  | COMPUTADORA          | AIO PROC I7-6700 MEM 8GB DD 1TB DVDRW W10P PANT 20" LED 3YW,INCLUYE:LICENCIA KASPERSKY ENDPOINT SECURITY FOR BUSINESS-ADVANCED GOV 3 AÑOS, REGULADOR SOLA ELEC MICROVOLT 1200VA 4 CONTACT PROTEC TEL N/P:DN-21-122 SERIE: E16H3778, PROVEEDOR:RG SOLUCIONES CIBERNETICAS, S.A. DE C.V. , RECURSO: FEDERAL, FECHA DE ADQUISICION (D/M/A): 18/11/2016              | LENOVO | THINKCENTRE M700Z<br>27,547.82 |
| 50437  | COMPUTADORA          | AIO PROC I7-6700 MEM 8GB DD 1TB DVDRW W10P PANT 20" LED 3YW,INCLUYE:LICENCIA KASPERSKY ENDPOINT SECURITY FOR BUSINESS-ADVANCED GOV 3 AÑOS, REGULADOR SOLA ELEC MICROVOLT 1200VA 4 CONTACT PROTEC TEL N/P:DN-21-122 SERIE: E16H3779, PROVEEDOR:RG SOLUCIONES CIBERNETICAS, S.A. DE C.V. , RECURSO: FEDERAL, FECHA DE ADQUISICION (D/M/A): 18/11/2016              | LENOVO | THINKCENTRE M700Z<br>27,547.82 |
| 50438  | COMPUTADORA          | AIO PROC I7-6700 MEM 8GB DD 1TB DVDRW W10P PANT 20" LED 3YW,INCLUYE:LICENCIA KASPERSKY ENDPOINT SECURITY FOR BUSINESS-ADVANCED GOV 3 AÑOS, REGULADOR SOLA ELEC MICROVOLT 1200VA 4 CONTACT PROTEC TEL N/P:DN-21-122 SERIE: E16H6952, PROVEEDOR:RG SOLUCIONES CIBERNETICAS, S.A. DE C.V. , RECURSO: FEDERAL, FECHA DE ADQUISICION (D/M/A): 18/11/2016              | LENOVO | THINKCENTRE M700Z<br>27,547.82 |
| 50439  | COMPUTADORA          | AIO PROC I7-6700 MEM 8GB DD 1TB DVDRW W10P PANT 20" LED 3YW,INCLUYE:LICENCIA KASPERSKY ENDPOINT SECURITY FOR BUSINESS-ADVANCED GOV 3 AÑOS, REGULADOR SOLA ELEC MICROVOLT 1200VA 4 CONTACT PROTEC TEL N/P:DN-21-122 SERIE: E16H6953, PROVEEDOR:RG SOLUCIONES CIBERNETICAS, S.A. DE C.V. , RECURSO: FEDERAL, FECHA DE ADQUISICION (D/M/A): 18/11/2016              | LENOVO | THINKCENTRE M700Z<br>27,547.82 |
| 50440  | COMPUTADORA          | AIO PROC I7-6700 MEM 8GB DD 1TB DVDRW W10P PANT 20" LED 3YW,INCLUYE:LICENCIA KASPERSKY ENDPOINT SECURITY FOR BUSINESS-ADVANCED GOV 3 AÑOS, REGULADOR SOLA ELEC MICROVOLT 1200VA 4 CONTACT PROTEC TEL N/P:DN-21-122 SERIE: E16H6957, PROVEEDOR:RG SOLUCIONES CIBERNETICAS, S.A. DE C.V. , RECURSO: FEDERAL, FECHA DE ADQUISICION (D/M/A): 18/11/2016              | LENOVO | THINKCENTRE M700Z<br>27,547.83 |
| 50765  | CLIMA                | AIRE ACONDICIONADO TIPO MINI-SPLIT. CAPACIDAD DE 18,000 BTUS 220V, SERIE DEL CONDENSADOR:603TANSK7711, PROVEEDOR:HECTOR RAFAEL LAGUNES SANTISTEBAN, FECHA DE ADQUISICION(D/M/A):07/06/2017, RECURSO:FEDERAL FORTAMUN   | LG     | SP182CN<br>12,849.32           |
| 50803  | COMPUTADORA          | PROC I7-6700 ME 8GB DD 1TB DVDRW WIN10PRO, PANTALLA DE 20" LED, INCLUYE UN REGULADOR SOLA ELEC MICROVOLT 1200VA 4 CONTACT PROTEC TEL N/P: DN-21-122 SERIE: E17B11713,KASPERSKY INTERNET SECURITY 2017 MULTI 1+1, OFFICE 365 PRO PLUS OPEN, PROVEEDOR: RG SOLUCIONES CIBERNETICAS S.A. DE C.V., FECHA DE ADQUISICION(D/M/A):29/06/17, RECURSO: FEDERAL (FORTAMUN) | LENOVO | AIO M700Z<br>27,914.00         |
| 50960  | COMPUTADORA          | DE ESCRITORIO, INTEL CORE I37100 4GB, 1TB, MONITOR 18.5 ,SERIE:395DNG2,WIN 10 HOME, INCLUYE LICENCIA:PROGRAMA OFFICE HOGAR Y EMPRESAS 2016 1PC, PROVEEDOR:OFIX S.A. DE C.V. ,FECHA DE ADQUISICION(D/M/A):01/03/2018  | DELL   | INSPIRON 3268<br>16,939.00     |
| 50961  | COMPUTADORA          | DE ESCRITORIO, INTEL CORE I37100 4GB, 1TB, MONITOR 18.5 ,SERIE:D8CKMG2,WIN 10 HOME, INCLUYE LICENCIA:PROGRAMA OFFICE HOGAR Y EMPRESAS 2016 1PC, PROVEEDOR:OFIX S.A. DE C.V. ,FECHA DE ADQUISICION(D/M/A):01/03/2018  | DELL   | INSPIRON 3268<br>16,939.00     |



H. AYUNTAMIENTO DE VERACRUZ, VER.  
RELACIÓN DE BIENES MUEBLES QUE COMPONEN EL PATRIMONIO  
CUENTA PÚBLICA 2023

| CÓDIGO | DESCRIPCIÓN DEL BIEN |   |      | VALOR EN LIBROS  |           |
|--------|----------------------|---|------|------------------|-----------|
| 50962  | COMPUTADORA          | DE ESCRITORIO, INTEL CORE I37100 4GB, 1TB, MONITOR 18.5, SERIE:1G5DNG2, WIN 10 HOME, INCLUYE LICENCIA:PROGRAMA OFFICE HOGAR Y EMPRESAS 2016 1PC, PROVEEDOR:OFIX S.A. DE C.V., FECHA DE ADQUISICION(D/M/A):01/03/2018  | DELL | INSPIRON 3268    | 16,939.00 |
| 51450  | COMPUTADORA          | DESKTOP CI3-8100 4G 1T W10HOME 1WTY PROCESADOR INTEL CORE I3 8100 (3.60 GHZ),MEMORIA DE 4GB DDR4, DISCO DURO DE 1TB,VIDEO HD GRAPHICS 630,UNIDAD ÓPTICA DVD+R/RW, S.O. WINDOWS 10 HOME (64 BITS),MONITOR DELL E1916HV DE 18.5" ".ASPECTO 16:9.RESOLUCIÓN 1366X768 A 60HZ.RELACIÓN DE CONTRASTE 600:1(TÍPICA).BRILLO 200 CD/M2(TÍPICO).TIEMPO DE RESPUESTA 5MS TÍPICO (NEGRO A BLANCO),ÁNGULO DE VISUALIZACIÓN:65°VERTICAL/90°HORIZONTAL.16.7 MILLONES DE COLORES.TECNOLOGÍA DE RETROILUMINACIÓN LED.CONECTIVIDAD:VGA INCLUYE:LICENCIA OFFICE 365 PERSONAL SUSCRIPCIÓN ANUAL,PROVEEDOR:MC TREPO, S.A. DE C.V.,FECHA DE ADQUISICION(D/M/A):27/12/18             | DELL | INSPIRON 3470    | 17,112.85 |
| 51817  | COMPUTADORA          | DESKTOP DELL VOSTRO 3470,PROCESADOR INTEL CORE I3-8100 8A GENERACION (4 NUCLEOS/6MB/4T/3.6GHZ/65W),MEMORIA RAM DE 4GB DDR4 2666MHZ (1X4GB),DISCO DURO DE 1TB (7200RPM) SATA,TARJETA DE VIDEO INTEGRADA INTEL HD, UNIDAD MULTIMEDIA DVD+/-RW WINDOWS 10 PRO 64BIT MULTILENGUAJE,WIRELESS 1707+BLUETOOTH 4.0,TECLADO DELL USB KB216,MOUSE ÓPTICO DELL USB MS116.PUERTOS:USB 3.0(2). USB 2.0(4). HDM(1), VGA(1), RJ-45, 3-STACK AUDIO JACKS QUE SOPORTA 5.1 DE SONIDO ENVOLVENTE,LECTOR DE TARJETAS 5 EN 1(SD,SDHC,SDXC,MMC,MMC+),INCLUYE MONITOR DELL E1916HV DE 18.5" NO.SERIE:GG1L8V2, PROVEEDOR:MCTREPO, S.A. DE C.V.,FECHA DE ADQUISICION(D/M/A):22/07/2019 | DELL | VOSTRO 3470      | 17,318.08 |
| 52136  | VENTILADOR           | DE PEDESTAL BA INDUSTRIAL DE 3 VELOCIDADES, ESTRUCTURA METALICA, RESISTENTE MOTOR PSC, RESISTENTE AL OXIDO, PROVEEDOR:GRUPO MUNIZO S.A DE C.V., FECHA DE ADQUISICION(D/M/A):16/01/2020  | S/M  | S/M              | 7,654.84  |
| 52137  | VENTILADOR           | DE PEDESTAL BA INDUSTRIAL DE 3 VELOCIDADES, ESTRUCTURA METALICA, RESISTENTE MOTOR PSC, RESISTENTE AL OXIDO, PROVEEDOR:GRUPO MUNIZO S.A DE C.V., FECHA DE ADQUISICION(D/M/A):16/01/2020  | S/M  | S/M              | 7,654.84  |
| 52138  | VENTILADOR           | DE PEDESTAL BA INDUSTRIAL DE 3 VELOCIDADES, ESTRUCTURA METALICA, RESISTENTE MOTOR PSC, RESISTENTE AL OXIDO, PROVEEDOR:GRUPO MUNIZO S.A DE C.V., FECHA DE ADQUISICION(D/M/A):16/01/2020  | S/M  | S/M              | 7,654.84  |
| 52235  | COMPUTADORA          | DE ESCRITORIO CON LAS SIGUIENTES CARACTERISTICAS:PROCESADOR INTEL CORE I5-9500T ,WINDOWS 10 PRO, 8GB DE RAM, DISCO DURO DE 500 GB,WIFI INTEL, INALAMBRICA-AC 9560 ED DOBLE BANDA 2 X 2 802.11 AC CON MU .MIMO+BLUETOOTH 5, PROVEEDOR:XALPUE S.A. DE C.V.,FECHA DE ADQUISICION(D/M/A):06/04/2020   | DELL | OPTIPLEX 7070    | 26,542.13 |
| 52236  | COMPUTADORA          | DE ESCRITORIO CON LAS SIGUIENTES CARACTERISTICAS:PROCESADOR INTEL CORE I5-9500T ,WINDOWS 10 PRO, 8GB DE RAM, DISCO DURO DE 500 GB,WIFI INTEL, INALAMBRICA-AC 9560 ED DOBLE BANDA 2 X 2 802.11 AC CON MU .MIMO+BLUETOOTH 5, PROVEEDOR:XALPUE S.A. DE C.V.,FECHA DE ADQUISICION(D/M/A):06/04/2020   | DELL | OPTIPLEX 7070    | 26,542.13 |
| 52237  | COMPUTADORA          | DE ESCRITORIO CON LAS SIGUIENTES CARACTERISTICAS:PROCESADOR INTEL CORE I5-9500T ,WINDOWS 10 PRO, 8GB DE RAM, DISCO DURO DE 500 GB,WIFI INTEL, INALAMBRICA-AC 9560 ED DOBLE BANDA 2 X 2 802.11 AC CON MU .MIMO+BLUETOOTH 5, PROVEEDOR:XALPUE S.A. DE C.V.,FECHA DE ADQUISICION(D/M/A):06/04/2020   | DELL | OPTIPLEX 7070    | 26,542.13 |
| 52238  | COMPUTADORA          | DE ESCRITORIO CON LAS SIGUIENTES CARACTERISTICAS:PROCESADOR INTEL CORE I5-9500T ,WINDOWS 10 PRO, 8GB DE RAM, DISCO DURO DE 500 GB,WIFI INTEL, INALAMBRICA-AC 9560 ED DOBLE BANDA 2 X 2 802.11 AC CON MU .MIMO+BLUETOOTH 5, PROVEEDOR:XALPUE S.A. DE C.V.,FECHA DE ADQUISICION(D/M/A):06/04/2020   | DELL | OPTIPLEX 7070    | 26,542.13 |
| 52239  | COMPUTADORA          | DE ESCRITORIO CON LAS SIGUIENTES CARACTERISTICAS:PROCESADOR INTEL CORE I5-9500T ,WINDOWS 10 PRO, 8GB DE RAM, DISCO DURO DE 500 GB,WIFI INTEL, INALAMBRICA-AC 9560 ED DOBLE BANDA 2 X 2 802.11 AC CON MU .MIMO+BLUETOOTH 5, PROVEEDOR:XALPUE S.A. DE C.V.,FECHA DE ADQUISICION(D/M/A):06/04/2020   | DELL | OPTIPLEX 7070    | 26,542.13 |
| 52240  | COMPUTADORA          | DE ESCRITORIO CON LAS SIGUIENTES CARACTERISTICAS:PROCESADOR INTEL CORE I5-9500T ,WINDOWS 10 PRO, 8GB DE RAM, DISCO DURO DE 500 GB,WIFI INTEL, INALAMBRICA-AC 9560 ED DOBLE BANDA 2 X 2 802.11 AC CON MU .MIMO+BLUETOOTH 5, PROVEEDOR:XALPUE S.A. DE C.V.,FECHA DE ADQUISICION(D/M/A):06/04/2020   | DELL | OPTIPLEX 7070    | 26,542.13 |
| 52241  | COMPUTADORA          | DE ESCRITORIO CON LAS SIGUIENTES CARACTERISTICAS:PROCESADOR INTEL CORE I5-9500T ,WINDOWS 10 PRO, 8GB DE RAM, DISCO DURO DE 500 GB,WIFI INTEL, INALAMBRICA-AC 9560 ED DOBLE BANDA 2 X 2 802.11 AC CON MU .MIMO+BLUETOOTH 5, PROVEEDOR:XALPUE S.A. DE C.V.,FECHA DE ADQUISICION(D/M/A):06/04/2020   | DELL | OPTIPLEX 7070    | 26,542.13 |
| 52469  | COMPUTADORA          | DE ESCRITORIO, PROCESADOR INTEL CORE TM I3-10100, MEMORIA 4GB RAM, DISCO 1TB HDD, SISTEMA OPERATIVO WINDOWS 10-LAN INALÁMBRICA-BLUETOOTH, MONITOR NÚMERO DE SERIE:5QRJW63, DELL E1916HV 18.5" ASPECTO 16:9. RESOLUCIÓN:1366X768, CONTRASTE 600:1, LED, VGA CABLE VGA, PROVEEDOR: XALPUE S.A. DE C.V., FECHA DE ADQUISICION(D/M/A):09/12/2020  | DELL | VOSTRO 3000 3681 | 17,165.68 |

H. AYUNTAMIENTO DE VERACRUZ, VER.  
RELACIÓN DE BIENES MUEBLES QUE COMPONEN EL PATRIMONIO  
CUENTA PÚBLICA 2023

| CÓDIGO | DESCRIPCIÓN DEL BIEN |  |         | VALOR EN LIBROS  |           |
|--------|----------------------|--|---------|------------------|-----------|
| 52470  | COMPUTADORA          | DE ESCRITORIO, PROCESADOR INTEL CORE TM I3-10100, MEMORIA 4GB RAM, DISCO 1TB HDD, SISTEMA OPERATIVO WINDOWS 10-LAN INALÁMBRICA-BLUETOOTH, MONITOR NÚMERO DE SERIE:5QVFW63, DELL E1916HV 18.5" ASPECTO 16:9. RESOLUCIÓN:1366X768, CONTRASTE 600:1, LED, VGA CABLE VGA, PROVEEDOR: XALPUE S.A. DE C.V., FECHA DE ADQUISICION(D/M/A):09/12/2020 | DELL    | VOSTRO 3000 3681 | 17,165.68 |
| 52505  | CLIMA                | MINISPLIT S/F 18BTU 220 R410GWC CON NO. DE SERIE CONDENSASOR:3C4650W001146.EVAPORADOR:3C4640W002582, PROVEEDOR:INSUMOS Y SUMINISTROS REUS S.A. DE C.V.,FECHA DE ADQUISICION(D/M/A):12/05/2021  | GREE    | S/M              | 13,540.10 |
| 52657  | COMPUTADORA          | DESKTOP DELL VOSTRO 3681 SFF INTEL CORE I5 10400 DISCO DURO 1TB, RAM 8 GB, WINDOWS 11 PRO, INCLUYE MONITOR DELL LED E1916HV HD 18.5" NUM.SERIE:CN0HN22VFCC0019MDY0B, PROVEEDOR:MOONTECH TECNOLOGIA Y SISTEMAS SA DE CV, FECHA DE ADQUISICION(D/MM/A):18/02/2022  | DELL    | VOSTRO 3681      | 30,543.04 |
| 52658  | COMPUTADORA          | DESKTOP DELL VOSTRO 3681 SFF INTEL CORE I5 10400 DISCO DURO 1TB, RAM 8 GB, WINDOWS 11 PRO, INCLUYE MONITOR DELL LED E1916HV HD 18.5" NUM.SERIE:CN0HN22VFCC0019MDN4B, PROVEEDOR:MOONTECH TECNOLOGIA Y SISTEMAS SA DE CV, FECHA DE ADQUISICION(D/MM/A):18/02/2022  | DELL    | VOSTRO 3681      | 30,543.04 |
| 52659  | COMPUTADORA          | DESKTOP DELL VOSTRO 3681 SFF INTEL CORE I5 10400 DISCO DURO 1TB, RAM 8 GB, WINDOWS 11 PRO, INCLUYE MONITOR DELL LED E1916HV HD 18.5" NUM.SERIE:CN0HN22VFCC0019MDWRB, PROVEEDOR:MOONTECH TECNOLOGIA Y SISTEMAS SA DE CV, FECHA DE ADQUISICION(D/MM/A):18/02/2022  | DELL    | VOSTRO 3681      | 30,543.04 |
| 52705  | CLIMA                | EQUIPO PISO-TECHO FREYVEN 5.0 R-410A SF, NO. DE SERIE DEL CONDENSADOR 1C539NL700ZL70500128, PROVEEDOR:FERNANDO REQUEJO, S.A. DE C.V.,FECHA DE ADQUISICION(D/M/A):22/04/2022  | FREYVEN | R-410A SF        | 49,542.01 |
| 52706  | CLIMA                | EQUIPO PISO-TECHO FREYVEN 5.0 R-410A SF, NO. DE SERIE DEL CONDENSADOR 1C638NL800ZL80600025, PROVEEDOR:FERNANDO REQUEJO, S.A. DE C.V.,FECHA DE ADQUISICION(D/M/A):22/04/2022  | FREYVEN | R-410A SF        | 49,542.01 |
| 52707  | CLIMA                | EQUIPO PISO-TECHO FREYVEN 5.0 R-410A SF, NO. DE SERIE DEL CONDENSADOR 1C638NLA00ZLA1300030, PROVEEDOR:FERNANDO REQUEJO, S.A. DE C.V.,FECHA DE ADQUISICION(D/M/A):22/04/2022  | FREYVEN | R-410A SF        | 49,542.01 |
| 52796  | COMPUTADORA          | DE ESCRITORIO DESKTOP DELL VOSTRO 3681 SFF INTEL.SERIE DEL MONITOR:CK6V5K3, PROVEEDOR:MOONTECH TECNOLOGIA Y SISTEMAS SA DE CV, FECHA DE ADQUISICION(D/M/A):12/07/2022  | DELL    | VOSTRO 3681      | 30,543.04 |
| 52797  | COMPUTADORA          | DE ESCRITORIO DESKTOP DELL VOSTRO 3681 SFF INTEL.SERIE DEL MONITOR:C00V5K3, PROVEEDOR:MOONTECH TECNOLOGIA Y SISTEMAS SA DE CV, FECHA DE ADQUISICION(D/M/A):12/07/2022  | DELL    | VOSTRO 3681      | 30,543.05 |
| 53109  | CLIMA                | EQUIPO PISO-TECHO FREYVEN 5.0T R-410A SF CONDENSADOR 1D910WM300ZM31300107 EVAPORADORA 1D07NM301ZM321000001, PROVEEDOR:FERNANDO REQUEJO, S.A. DE C.V.,FECHA DE ADQUISICION(D/M/A):29/06/2022  | FREYVEN | S/M              | 49,542.01 |
| 53483  | CAMBIADOR            | CAMBIADOR DE PANAL PARA BEBE DE BANO PUBLICO.PROVEEDOR:SUMINISTROS Y SERVICIOS GBSY, S.A. DE C.V., FECHA DE ADQUISICION(D/M/A):28/11/2022  | S/M     | S/M              | 10,382.00 |
| 53778  | ARCHIVERO            | ARCHIVERO VERTICAL DE 3 GAVETAS, MEDIDAS:47X70X1.02 MTS EN LAMINA CALIBRE 21, TAM.OFICIO/CARTA, COLOR NEGRO.PROVEEDOR:COMERCIALIZADORA DE NEGOCIOS DEL PUERTO , FECHA DE ADQUISICION(D/M/A):09/05/23   | S/M     | S/M              | 8,804.29  |
| 53779  | ARCHIVERO            | ARCHIVERO VERTICAL DE 3 GAVETAS, MEDIDAS:47X70X1.02 MTS EN LAMINA CALIBRE 21, TAM.OFICIO/CARTA, COLOR NEGRO.PROVEEDOR:COMERCIALIZADORA DE NEGOCIOS DEL PUERTO , FECHA DE ADQUISICION(D/M/A):09/05/23   | S/M     | S/M              | 8,804.29  |
| 53780  | ARCHIVERO            | ARCHIVERO VERTICAL DE 3 GAVETAS, MEDIDAS:47X70X1.02 MTS EN LAMINA CALIBRE 21, TAM.OFICIO/CARTA, COLOR NEGRO.PROVEEDOR:COMERCIALIZADORA DE NEGOCIOS DEL PUERTO , FECHA DE ADQUISICION(D/M/A):09/05/23   | S/M     | S/M              | 8,804.29  |
| 53781  | ARCHIVERO            | ARCHIVERO VERTICAL DE 3 GAVETAS, MEDIDAS:47X70X1.02 MTS EN LAMINA CALIBRE 21, TAM.OFICIO/CARTA, COLOR NEGRO.PROVEEDOR:COMERCIALIZADORA DE NEGOCIOS DEL PUERTO , FECHA DE ADQUISICION(D/M/A):09/05/23   | S/M     | S/M              | 8,804.31  |
| 53822  | COMPUTADORA          | COMPUTADORA DE ESCRITORIO DELL VOSTRO DESKTOP 3710, INTEL CORE, I7-12700, 16GB, DDR4, 512GB, WINDOWS 10 PRO CON MONITOR DELL E2222H, 21.5 PULGADAS, 1920 X 1080 PÍXELES NUMERO DE SERIE CPU:1142 8V3, NUMERO DE SERIE MONITOR:JBS5 SS3,PROVEEDOR MOONTECH TECNOLOGIA Y SISTEMAS, FECHA DE ADQUISICION(D/M/A):29/05/23                        | DELL    | 3710             | 44,829.24 |
| 53823  | COMPUTADORA          | COMPUTADORA DE ESCRITORIO DELL VOSTRO DESKTOP 3710, INTEL CORE, I7-12700, 16GB, DDR4, 512GB, WINDOWS 10 PRO CON MONITOR DELL E2222H, 21.5 PULGADAS, 1920 X 1080 PÍXELES NUMERO DE SERIE CPU:2142 8V3, NUMERO DE SERIE MONITOR:JBW6 SS3,PROVEEDOR MOONTECH TECNOLOGIA Y SISTEMAS, FECHA DE ADQUISICION(D/M/A):29/05/23                        | DELL    | 3710             | 44,829.24 |

H. AYUNTAMIENTO DE VERACRUZ, VER.  
RELACIÓN DE BIENES MUEBLES QUE COMPONEN EL PATRIMONIO  
CUENTA PÚBLICA 2023

| CÓDIGO | DESCRIPCIÓN DEL BIEN |  |          |                     | VALOR EN LIBROS |
|--------|----------------------|--|----------|---------------------|-----------------|
| 53824  | COMPUTADORA          | OMPUTADORA DE ESCRITORIO DELL VOSTRO DESKTOP 3710, INTEL CORE, I7-12700, 16GB, DDR4, 512GB, WINDOWS 10 PRO CON MONITOR DELL E2222H, 21.5 PULGADAS, 1920 X 1080 PÍXELES NUMERO DE SERIE CPU:4PX2 1V3, NUMERO DE SERIE MONITOR:JXB5 SS3,PROVEEDOR MOONTECH TECNOLOGIA Y SISTEMAS, FECHA DE ADQUISICION(D/M/A):29/05/23                                     | DELL     | 3710                | 44,829.25       |
| 53859  | CLIMA                | CLIMA MINISPLIT 60000BTU220V MARCA PRIME NO.SERIE DE EVAPORADORA SFF0DDP1LVV260001981, NO.SERIE CONDENSADORA SFF0WDP1GDR419000411, PROVEEDOR:INTELSERVIS DEL GOLFO, FECHA DE ADQUISICION(D/M/A):26/07/2023   | PRIME    | S/M                 | 52,500.00       |
| 53924  | ARCHIVERO            | ARCHIVERO 4 GAVETAS DE 47 FRENTE X 70 FONDO X 1.32 ALTO FABRICADO EN LAMINA CAL.24,PROVEEDOR:COMERCIALIZADORA DE NEGOCIOS DEL PUERTO, FECHA DE ADQUISICION(D/M/A):17/08/2023   | S/M      | S/M                 | 9,016.25        |
| 01976  | ESCRITORIO           | 2 CAJONES  | S/M      | S/M                 | 3,796.68        |
| 03014  | SILLA                | BASE TRINEO CON BRAZOS   | S/M      | S/M                 | 3,732.88        |
| 03436  | ARCHIVERO            | CON 4 CAJONES, FECHA DE ACTUALIZACION (D/M/A):10/02/17   | S/M      | S/M                 | 3,824.67        |
| 03509  | MESA                 | REDONDA 120 CM DIAMETRO Y 75CM ALTO  | S/M      | S/M                 | 2,875.64        |
| 06400  | ESCRITORIO           | SECRETARIAL CON 3 CAJONES  | S/M      | S/M                 | 3,000.00        |
| 06403  | ESCRITORIO           | 2 CAJONES  | S/M      | S/M                 | 3,077.23        |
| 06609  | C.P.U.               | , FECHA DE TRANSFERENCIA (D/M/A):07/07/17  | HP       | S/M                 | 9,999.25        |
| 06650  | COMPUTADORA          | ALL IN ONE, FECHA DE ACTUALIZACION (D/M/A):02/03/17  | COMPAQ   | CQ11310LA           | 11,600.00       |
| 07607  | ESCRITORIO           | SECRETARIAL 2 CAJONES  | S/M      | S/M                 | 2,700.00        |
| 08382  | CAMARA               | MEGAPIXELES PANTALLA 3.0 LC MODO GRABACION JPEG, Z   | BENQ     | T850                | 6,737.40        |
| 08414  | C.P.U.               |  | HP       | DC5100              | 17,000.00       |
| 08424  | SOFA                 | VISTA 3 PLAZAS CON BRAZOS TUBULAR  | S/M      | S/M                 | 13,962.24       |
| 08425  | SOFA                 | VISTA 1 PLAZA CON BRAZOS TUBULAR   | S/M      | S/M                 | 9,233.60        |
| 08426  | MODULO               | TIPO TABURETA SIN RESPALDO   | S/M      | S/M                 | 4,194.12        |
| 08427  | SOFA                 | VISTA 2 PLAZAS CON BRAZOS TUBULAR  | S/M      | S/M                 | 11,588.40       |
| 08432  | ARCHIVERO            | CON 4 GAVETAS, FECHA DE ACTUALIZACION (D/M/A):05/04/17   | S/M      | S/M                 | 4,433.15        |
| 08442  | FRIGO-BAR            | 5P3  | S/M      | S/M                 | 2,849.00        |
| 08507  | TELEVISIÓN           | LCD DE 22"   | SONY     | KDL22B              | 4,408.00        |
| 08511  | FRIGO-BAR            |  | MABE     | RM04Y07B            | 2,749.20        |
| 08516  | CLIMA                | MINI SPLIT   | TRANE    | 2MCW0581G1000A<br>A | 12,714.00       |
| 30405  | SILLÓN               | EJECUTIVO  | S/M      | S/M                 | 2,599.00        |
| 32407  | COMPUTADORA          | PORTATIL LAP TOP, FECHA DE ACTUALIZACION (D/M/A):05/04/17  | HP       | 435                 | 18,414.45       |
| 36359  | RADIO                | , FECHA DE ACTUALIZACION (D/M/A):02/06/17  | MOTOROLA | S/M                 | 4,515.88        |
| 39830  | CLIMA                | MINI SPLIT 2 TONS. 24000 BTU   | TRANE    | EV. 2MCW05          | 10,639.99       |
| 48877  | C.P.U.               | PC VERITION C15-3550 / PROVEEDOR: OPERADORA DE COMPUTO S.A. DE C.V.  | ACER     | VX6620G-M033        | 21,056.67       |
| 48878  | C.P.U.               | PC VERITION C15-3550 / PROVEEDOR: OPERADORA DE COMPUTO S.A. DE C.V.  | ACER     | VX6620G-M033        | 21,056.67       |
| 48879  | C.P.U.               | PC VERITION C15-3550 / PROVEEDOR: OPERADORA DE COMPUTO S.A. DE C.V.  | ACER     | VX6620G-M033        | 21,056.67       |
| 48880  | C.P.U.               | PC VERITION C15-3550 / PROVEEDOR: OPERADORA DE COMPUTO S.A. DE C.V.  | ACER     | VX6620G-M033        | 21,056.67       |
| 48979  | CLIMA                | EQUIPO DE AIRE ACONDICIONADO TIPO MINISPLIT DE 12,000 BTU A 220 V / PROVEEDOR: MARISELA GALLEGOS LARA  | PRIME    | S/M                 | 4,176.00        |
| 49510  | SWITCH               | NUMERO DE PARTE:SG100-24 TECNOLOGIA DE CABLEADO ETHERNET DE COBRE 1000BASE-T,100BASE-TX,10BASE-T 10/100/1000MBPS. PROVEEDOR:MULTISERVICIOS INTEGRALES Y COMPUTO, S.A. DE C.V. RECURSO:PROPIO, FECHA DE ADQUISICION (D/M/A):21/10/2015  | CISCO    | S/M                 | 6,288.87        |
| 50267  | IMPRESORA            | LASER A COLOR 19PPM NEGRO/4PPM COLOR/WIFI/Hi SPED/USB 2.0 .PROVEEDOR:RG SOLUCIONES CIBERNETICAS S.A. DE C.V. FECHA DE ADQUISICION (D/M/A)11/12/2015 (DONACION), FECHA DE TRANSFERENCIA (D/M/A):21/02/17  | SAMSUNG  | SL-C410W            | 2,975.40        |
| 50546  | COMPUTADORA          | SFF C17-6700 4GB 500GB DVDRW W10PRO64+MON 19.5" LED WIDE 3YW, INCLUYE:NO BREAK CON REGULADOR VICA MOD S1200 SERIE 521608300279.KASPERSKY INTERNET SECURITY 2017 MULTI 1+1 DISP 1 AÑO.LICENCIA OPEN MICROSOFT OFFICE STD 2016 OLP NL GOV.PROVEEDOR:RG SOLUCIONES CIBERNETICAS S.A. DE C.V.;RECURSO:FEDERAL FORTAMUN, FECHA DE ADQUISICION(D/M/A):04/02/17 | LENOVO   | THINKCENTRE<br>M700 | 30,765.00       |
| 51924  | CLIMA                | MINISPLIT 18,000 BTU 220V, PROVEEDOR:INSUMOS Y SUMINISTROS REUS S.A. DE C.V.,FECHA DE ADQUISICION(D/M/A):19/09/2019  | GREE     | S/M                 | 10,012.02       |
| 52399  | CLIMA                | MINI SPLIT 12,000 BTU, 3C4830W002606, 3C4820W007243 ,PROVEEDOR: INSUMOS Y SUMINISTROS REUS S.A. DE C.V., FECHA DE ADQUISICION(D/M/A):24/11/2020  | GREE     | S/M                 | 7,540.00        |
| 52471  | COMPUTADORA          | DE ESCRITORIO, PROCESADOR INTEL CORE TM I3-10100, MEMORIA 4GB RAM, DISCO 1TB HDD, SISTEMA OPERATIVO WINDOWS 10-LAN INALÁMBRICA-BLUETOOTH, MONITOR NÚMERO DE SERIE:5QKJW63, DELL E1916HV 18.5" ASPECTO 16:9. RESOLUCIÓN:1366X768, CONTRASTE 600:1, LED, VGA CABLE VGA, PROVEEDOR: XALPUE S.A. DE C.V., FECHA DE ADQUISICION(D/M/A):09/12/2020             | DELL     | VOSTRO 3000 3681    | 17,165.68       |

H. AYUNTAMIENTO DE VERACRUZ, VER.  
RELACIÓN DE BIENES MUEBLES QUE COMPONEN EL PATRIMONIO  
CUENTA PÚBLICA 2023

| CÓDIGO | DESCRIPCIÓN DEL BIEN |   |        |                     | VALOR EN LIBROS |
|--------|----------------------|---|--------|---------------------|-----------------|
| 52634  | COMPUTADORA          | LAPTOP, HP 250 GB, 15.6 PULGADAS, INTEL CORE I7-1065G7,8GB, 1TB, W, PROVEEDOR:MOONTECH TECNOLOGIA Y SISTEMAS SA DE CV, FECHA DE ADQUISICION(D/M/A):18/02/2022   | HP     | HP250               | 30,799.10       |
| 52635  | COMPUTADORA          | LAPTOP, HP 250 GB, 15.6 PULGADAS, INTEL CORE I7-1065G7,8GB, 1TB, W, PROVEEDOR:MOONTECH TECNOLOGIA Y SISTEMAS SA DE CV, FECHA DE ADQUISICION(D/M/A):18/02/2022   | HP     | HP 250              | 30,799.10       |
| 52666  | COMPUTADORA          | DELL VOSTRO 3681, INTEL CORE I5- 10400, 8GB, 1TB, WINDOWS 10 PRO, INCLUYE MONITOR DELL E1916HV 18.5" PUERTO VGA 3WTY CABLE VGA, SERIE: 41387J3, PROVEEDOR: MOONTECH TECNOLOGIA Y SISTEMAS SA DE CV; FECHA DE ADQUISICION(D/M/A):03/03/2022  | DELL   | VOSTRO 3681         | 30,543.04       |
| 52667  | COMPUTADORA          | DELL VOSTRO 3681, INTEL CORE I5- 10400, 8GB, 1TB, WINDOWS 10 PRO, INCLUYE MONITOR DELL E1916HV 18.5" PUERTO VGA 3WTY CABLE VGA, SERIE:42D97J3, PROVEEDOR: MOONTECH TECNOLOGIA Y SISTEMAS SA DE CV; FECHA DE ADQUISICION(D/M/A):03/03/2022   | DELL   | VOSTRO 3681         | 30,543.04       |
| 52685  | CLIMA                | MINISPLIT DE 24000 BTU 220V, CONDENSADOR:G3L113807966143106220096 ,PROVEEDOR: FERNANDO REQUEJO, S.A. DE C.V., FECHA DE ADQUISICION(D/M/A):22/04/2022  | PRIME  | S/M                 | 13,938.00       |
| 53455  | COMPUTADORA          | DE ESCRITORIO DELL OPTIPLEX 3000 SFF, INTEL CORE I5-12500, 16GB, DDR4, 512GB SSD, WINDOWS 10 PRO CON MONITOR SAMSUNG DE 24", 1920 X 1080 PÍXELES, PROVEEDOR:MOONTECH TECNOLOGIA Y SISTEMAS SA DE CV, FECHA DE ADQUISICION(D/M/A):22/11/2022   | DELL   | OPTIPLEX 3000       | 43,853.22       |
| 53794  | COMPUTADORA          | COMPUTADORA DE ESCRITORIO DELL VOSTRO DESKTOP 3710, INTEL CORE 5-12400, 8GB, 512GB, WINDOWS 10 PRO CON MONITOR DELL 210-AUND, 18.5 PULGADAS, 1366 X 768 PÍXELES, SERIE CPU:6JG3 ST3 ,SERIE MONITOR: 475F WQ3 ,PROVEEDOR MOONTECH TECNOLOGIA Y SISTEMAS, FECHA DE ADQUISICION(D/M/A):29/05/23  | DELL   | VOSTRO DESKTOP 3710 | 34,023.04       |
| 54066  | CLIMA                | MINISPLIT DE 12000 BTU 220V MARCA MIRAGE NO. DE SERIE DE EVAPORADORA: ELF121T7062302129, NO. DE SERIE CONDENSADORA:CLF121T7052317034 , PROVEEDOR:INTELESERVIS DEL GOLFO, FECHA DE ADQUISICION(D/M/A):07/11/23   | MIRAGE | S/M                 | 7,280.00        |
| 04509  | C.P.U.               |   | HP     | 505                 | 7,784.00        |
| 04510  | MONITOR              | LCD 18.5 PULGADAS   | HP     | S/M                 | 2,668.00        |
| 08325  | ARCHIVERO            | 3 CAJONES   | S/M    | S/M                 | 2,500.00        |
| 08580  | CAMARA               | DIGITAL   | SONY   | CYBERSHOT           | 2,577.15        |
| 51816  | COMPUTADORA          | DESKTOP DELL VOSTRO 3470,PROCESADOR INTEL CORE I3-8100 8A GENERACION (4 NUCLEOS/6MB/4T/3.6GHZ/65W),MEMORIA RAM DE 4GB DDR4 2666MHZ (1X4GB),DISCO DURO DE 1TB (7200RPM) SATA,TARJETA DE VIDEO INTEGRADA INTEL HD, UNIDAD MULTIMEDIA DVD+-RW WINDOWS 10 PRO 64BIT MULTILENGUAJE,WIRELESS 1707+BLUETOOTH 4.0,TECLADO DELL USB KB216,MOUSE ÓPTICO DELL USB MS116.PUERTOS:USB 3.0(2). USB 2.0(4). HDMI(1), VGA(1), RJ-45, 3-STACK AUDIO JACKS QUE SOPORTA 5.1 DE SONIDO ENVOLVENTE,LECTOR DE TARJETAS 5 EN 1(SD,SDHC,SDXC,MMC,MMC+),INCLUYE MONITOR DELL E1916HV DE 18.5" NO.SERIE:FYYK8V2, PROVEEDOR:MCTREPO, S.A. DE C.V.,FECHA DE ADQUISICION(D/M/A):22/07/2019 | DELL   | VOSTRO 3470         | 17,318.08       |
| 08500  | COMPUTADORA          | MONITOR 08499, TECLADO 08498  | HP     | S/M                 | 9,957.44        |
| 04329  | TELEVISION           | 22 " LCD  | SONY   | KDL22               | 4,408.00        |
| 53930  | COMPUTADORA          | COMPUTADORA DE ESCRITORIO DELL VOSTRO 3020, INTEL CORE I5-13400, 8 GB, DDR4, 512 GB, WINDOWS 11 PRO CON MONITOR DELL E1920H, 18.5 PULGADAS 1366 X 768 PÍXELES,SERIE DEL CPU H6RG 8V3, SERIE DEL MONITOR 4F8G WQ3 PROVEEDOR:MOONTECH TECNOLOGIA Y SISTEMAS, FECHA DE ADQUISICION(D/M/A):24/08/23   | DELL   | VOSTRO 3020         | 35,457.11       |
| 53931  | COMPUTADORA          | COMPUTADORA DE ESCRITORIO DELL VOSTRO 3020, INTEL CORE I5-13400, 8 GB, DDR4, 512 GB, WINDOWS 11 PRO CON MONITOR DELL E1920H, 18.5 PULGADAS 1366 X 768 PÍXELES,SERIE DEL CPU 1NYG 8V3, SERIE DEL MONITOR G6H8 7L3 PROVEEDOR:MOONTECH TECNOLOGIA Y SISTEMAS, FECHA DE ADQUISICION(D/M/A):24/08/23   | DELL   | VOSTRO 3020         | 35,457.11       |
| 50994  | CLIMA                | INCLUYE CONDENSADORA NO. DE SERIE:S16K010600050B, CAPACIDAD 18,000 BTU, PROVEEDOR:JOSE CARLOS PINEDA LOPEZ, FECHA DE ADQUISICION(D/M/A):03/04/2018  | GALANZ | S/M                 | 6,100.00        |
| 51572  | COMPUTADORA          | DESKTOP DELL VOSTRO 3470,PROCESADOR INTEL CORE I3-8100 8A GENERACION (4 NUCLEOS/6MB/4T/3.6GHZ/65W),MEMORIA RAM DE 4GB DDR4 2666MHZ (1X4GB),DISCO DURO DE 1TB (7200RPM) SATA,TARJETA DE VIDEO INTEGRADA INTEL HD, UNIDAD MULTIMEDIA DVD+-RW WINDOWS 10 PRO 64BIT MULTILENGUAJE,WIRELESS 1707+BLUETOOTH 4.0,TECLADO DELL USB KB216,MOUSE ÓPTICO DELL USB MS116.PUERTOS:USB 3.0(2). USB 2.0(4). HDMI(1), VGA(1), RJ-45, 3 STACK AUDIO JACKS QUE SOPORTA 5.1 DE SONIDO ENVOLVENTE,LECTOR DE TARJETAS 5 EN 1(SD,SDHC,SDXC,MMC,MMC+),INCLUYE MONITOR DELL E1916HV DE 18.5" NO.SERIE:HTYHKN2, PROVEEDOR:MCTREPO, S.A. DE C.V.,FECHA DE ADQUISICION(D/M/A):06/06/2019 | DELL   | VOSTRO 3470         | 17,318.08       |
| 03769  | C.P.U.               |   | HP     | DC5100              | 15,389.87       |
| 49419  | ESCANNER             | RECURSO: FORTAMUN OBRA 565, PROVEEDOR:MULTISERVICIOS INTEGRALES Y COMPUTO S.A. DE C.V. FECHA DE ADQUISICION (D/M/A): 01/09/2015   | HP     | SCANJET 5590        | 5,340.64        |
| 52475  | CLIMA                | 12,000 BTU 220V R410 GWC, CONDENSADOR 3C4830W002934,PROVEEDOR:INSUMOS Y SUMINISTROS REUS S.A. DE C.V., FECHA DE ADQUISICION(D/M/A):05/10/20   | GREE   | S/M                 | 7,540.00        |

H. AYUNTAMIENTO DE VERACRUZ, VER.  
RELACIÓN DE BIENES MUEBLES QUE COMPONEN EL PATRIMONIO  
CUENTA PÚBLICA 2023

| CÓDIGO | DESCRIPCIÓN DEL BIEN |  |       |                   | VALOR EN LIBROS |
|--------|----------------------|--|-------|-------------------|-----------------|
| 02456  | C.P.U.               | , FECHA DE ACTUALIZACION (D/M/A):28/04/17  | S/M   | S/M               | 20,300.95       |
| 04503  | C.P.U.               | , FECHA DE ACTUALIZACION (D/M/A):28/04/17  | S/M   | S/M               | 7,784.00        |
| 08270  | IMPRESORA            | IMPRESORA  | HP    | LÁSER JET         | 5,332.20        |
| 08275  | C.P.U.               | , FECHA DE ACTUALIZACION (D/M/A):28/04/17  | S/M   | S/M               | 8,850.00        |
| 51573  | COMPUTADORA          | DESKTOP DELL VOSTRO 3470, PROCESADOR INTEL CORE I3-8100 8A GENERACION (4 NUCLEOS/6MB/4T/3.6GHZ/65W), MEMORIA RAM DE 4GB DDR4 2666MHZ (1X4GB), DISCO DURO DE 1TB (7200RPM) SATA, TARJETA DE VIDEO INTEGRADA INTEL HD, UNIDAD MULTIMEDIA DVD+-RW WINDOWS 10 PRO 64BIT MULTILENGUAJE, WIRELESS 1707+BLUETOOTH 4.0, TECLADO DELL USB KB216, MOUSE ÓPTICO DELL USB MS116, PUERTOS: USB 3.0(2), USB 2.0(4), HDMI(1), VGA(1), RJ-45, 3 STACK AUDIO JACKS QUE SOPORTA 5.1 DE SONIDO ENVOLVENTE, LECTOR DE TARJETAS 5 EN 1 (SD, SDHC, SDXC, MMC, MMC+), INCLUYE MONITOR DELL E1916HV DE 18.5" NO.SERIE:JVYHKN2, PROVEEDOR:MCTREPO, S.A. DE C.V., FECHA DE ADQUISICION(D/M/A):06/06/2019 | DELL  | VOSTRO 3470       | 17,318.08       |
| 52257  | COMPUTADORA          | DE ESCRITORIO CON LAS SIGUIENTES CARACTERISTICAS: PROCESADOR INTEL CORE I5-9500T ,WINDOWS 10 PRO, 8GB DE RAM, DISCO DURO DE 500 GB, WIFI INTEL, INALAMBRIACA-AC 9560 ED DOBLE BANDA 2 X 2 802.11 AC CON MU .MIMO+BLUETOOTH 5, PROVEEDOR:XALPUE S.A. DE C.V., FECHA DE ADQUISICION(D/M/A):06/04/2020  | DELL  | OPTIPLEX 7070     | 26,542.13       |
| 52474  | CLIMA                | 12,000 BTU 220V R410 GWC, CONDENSADOR 3C4830W002993, PROVEEDOR: INSUMOS Y SUMINISTROS REUS S.A. DE C.V., FECHA DE ADQUISICION(D/M/A):05/10/20  | GREE  | S/M               | 7,540.00        |
| 52765  | SWITCH               | CBS110-16PP-NA, PROVEEDOR: MOONTECH TECNOLOGIA Y SISTEMAS SA DE CV, FECHA DE ADQUISICION(D/M/A):04/07/2022   | CISCO | S/M               | 9,222.00        |
| 52256  | COMPUTADORA          | DE ESCRITORIO CON LAS SIGUIENTES CARACTERISTICAS: PROCESADOR INTEL CORE I5-9500T ,WINDOWS 10 PRO, 8GB DE RAM, DISCO DURO DE 500 GB, WIFI INTEL, INALAMBRIACA-AC 9560 ED DOBLE BANDA 2 X 2 802.11 AC CON MU .MIMO+BLUETOOTH 5, PROVEEDOR:XALPUE S.A. DE C.V., FECHA DE ADQUISICION(D/M/A):06/04/2020  | DELL  | OPTIPLEX 7070     | 26,542.13       |
| 48107  | BASCULA              | PEDIÁTRICA 8 KG  | S/M   | S/M               | 3,967.50        |
| 49501  | ROUTER               | RV130 MULTI WIRE N VPN RV130W-A-K9-NA. PROVEEDOR: MULTISERVICIOS INTEGRALES Y COMPUTO S.A. DE C.V. RECURSO: FORTAMUN OBRA 565. FECHA DE ADQUISICION (D/M/A): 06/10/2015  | CISCO | RV130             | 5,874.24        |
| 53753  | COMPUTADORA          | COMPUTADORA DE ESCRITORIO DELL VOSTRO DESKTOP 3710, INTEL CORE, I5-12400, 8 GB, 512 GB, WINDOWS 10 PRO CON MONITOR DELL E2222H, 21.5 PULGADAS, 1920 X 1080 PÍXELES, NUMERO DE SERIE CPU: D5H38V3 , N?ERO DE SERIE MONITOR: 1JKN0S3 , PROVEEDOR: MOONTECH TECNOLOGIA Y SISTEMAS , FECHA DE ADQUISICION(D/M/A):17/04/23  | DELL  | 3710              | 35,600.40       |
| 53754  | COMPUTADORA          | COMPUTADORA DE ESCRITORIO DELL VOSTRO DESKTOP 3710, INTEL CORE, I5-12400, 8 GB, 512 GB, WINDOWS 10 PRO CON MONITOR DELL E2222H, 21.5 PULGADAS, 1920 X 1080 PÍXELES, NUMERO DE SERIE CPU:H7238V3, NUMERO DE SERIE MONITOR: 1JP0S3 , PROVEEDOR: MOONTECH TECNOLOGIA Y SISTEMAS , FECHA DE ADQUISICION(D/M/A):17/04/23  | DELL  | DESKTOP 3710      | 35,600.40       |
| 53755  | COMPUTADORA          | COMPUTADORA DE ESCRITORIO DELL VOSTRO DESKTOP 3710, INTEL CORE, I5-12400, 8 GB, 512 GB, WINDOWS 10 PRO CON MONITOR DELL E2222H, 21.5 PULGADAS, 1920 X 1080 PÍXELES, NUMERO DE SERIE CPU: J0RQ7V3 , NUMERO DE SERIE MONITOR: 1JCN0S3 , PROVEEDOR: MOONTECH TECNOLOGIA Y SISTEMAS , FECHA DE ADQUISICION(D/M/A):17/04/23   | DELL  | DESKTOP 3710      | 35,600.40       |
| 53756  | COMPUTADORA          | COMPUTADORA DE ESCRITORIO DELL VOSTRO DESKTOP 3710, INTEL CORE, I5-12400, 8 GB, 512 GB, WINDOWS 10 PRO CON MONITOR DELL E2222H, 21.5 PULGADAS, 1920 X 1080 PÍXELES, NUMERO DE SERIE CPU: 94H38V3 , NUMERO DE SERIE MONITOR: 1JLM0S3 , PROVEEDOR: MOONTECH TECNOLOGIA Y SISTEMAS , FECHA DE ADQUISICION(D/M/A):17/04/23   | DELL  | DESKTOP 3710      | 35,600.40       |
| 53757  | COMPUTADORA          | COMPUTADORA APPLE MACBOOK PRO 13 PULGADAS, INTEGRADA M2 PRO 8GB, 256GB SSD , NUMERO DE SERIE JX64-RPH-7QQ. PROVEEDOR: MOONTECH TECNOLOGIA Y SISTEMAS , FECHA DE ADQUISICION(D/M/A):17/04/23  | APPLE | S/M               | 45,615.60       |
| 53867  | IMPRESORA            | IMPRESORA MULTIFUNCIONAL HP LASERJET PRO M283FDW-IMPRESION LASER, PROVEEDOR: MOONTECH TECNOLOGIA Y SISTEMAS, FECHA DE ADQUISICION(D/M/A):31/05/2023  | HP    | LASER PRO M283FDW | 14,815.24       |
| 53937  | ESCRITORIO           | ESCRITORIO SEMI-EJECUTIVO RECTO PATA METALICA DE 1.40X60X75, PROVEEDOR: COMERCIALIZADORA DE NEGOCIOS DEL PUERTO, FECHA DE ADQUISICION(D/M/A):17/08/2023  | S/M   | S/M               | 9,809.19        |
| 53938  | CONJUNTO             | CONJUNTO EN ESCUADRA DE 1.60X1.60X1.60X75 CON PATA METALICA, PROVEEDOR: COMERCIALIZADORA DE NEGOCIOS DEL PUERTO, FECHA DE ADQUISICION(D/M/A):17/08/2023  | S/M   | S/M               | 20,397.15       |
| 53939  | SILLÓN               | SILLON EJECUTIVO RESPALDO ALTO CON BRAZOS Y BASE CROMADA TAPIZADO EN CURPIEL COLOR NEGRO, PROVEEDOR: COMERCIALIZADORA DE NEGOCIOS DEL PUERTO, FECHA DE ADQUISICION(D/M/A):17/08/2023   | S/M   | S/M               | 7,707.44        |
| 53940  | SILLÓN               | SILLON EJECUTIVO RESPALDO ALTO CON BRAZOS Y BASE CROMADA TAPIZADO EN CURPIEL COLOR NEGRO, PROVEEDOR: COMERCIALIZADORA DE NEGOCIOS DEL PUERTO, FECHA DE ADQUISICION(D/M/A):17/08/2023   | S/M   | S/M               | 7,707.44        |

H. AYUNTAMIENTO DE VERACRUZ, VER.  
RELACIÓN DE BIENES MUEBLES QUE COMPONEN EL PATRIMONIO  
CUENTA PÚBLICA 2023

| CÓDIGO |             | DESCRIPCIÓN DEL BIEN  |           |             | VALOR EN LIBROS |
|--------|-------------|---|-----------|-------------|-----------------|
| 53941  | SILLÓN      | SILLON EJECUTIVO RESPALDO ALTO CON BRAZOS Y BASE CROMADA TAPIZADO EN CURPIEL COLOR NEGRO, PROVEEDOR:COMERCIALIZADORA DE NEGOCIOS DEL PUERTO, FECHA DE ADQUISICION(D/M/A):17/08/2023   | S/M       | S/M         | 7,707.44        |
| 53942  | BANCA       | BANCA DE 3 PLAZAS ASIENTO Y RESPALDO EN POLIPROPILENO, PROVEEDOR:COMERCIALIZADORA DE NEGOCIOS DEL PUERTO, FECHA DE ADQUISICION(D/M/A):17/08/2023  | S/M       | S/M         | 8,511.52        |
| 53943  | BANCA       | BANCA DE 3 PLAZAS ASIENTO Y RESPALDO EN POLIPROPILENO, PROVEEDOR:COMERCIALIZADORA DE NEGOCIOS DEL PUERTO, FECHA DE ADQUISICION(D/M/A):17/08/2023  | S/M       | S/M         | 8,511.52        |
| 53944  | BANCA       | BANCA DE 3 PLAZAS ASIENTO Y RESPALDO EN POLIPROPILENO, PROVEEDOR:COMERCIALIZADORA DE NEGOCIOS DEL PUERTO, FECHA DE ADQUISICION(D/M/A):17/08/2023  | S/M       | S/M         | 8,511.52        |
| 53945  | BANCA       | BANCA DE 3 PLAZAS ASIENTO Y RESPALDO EN POLIPROPILENO, PROVEEDOR:COMERCIALIZADORA DE NEGOCIOS DEL PUERTO, FECHA DE ADQUISICION(D/M/A):17/08/2023  | S/M       | S/M         | 8,511.52        |
| 53946  | BANCA       | BANCA DE 3 PLAZAS ASIENTO Y RESPALDO EN POLIPROPILENO, PROVEEDOR:COMERCIALIZADORA DE NEGOCIOS DEL PUERTO, FECHA DE ADQUISICION(D/M/A):17/08/2023  | S/M       | S/M         | 8,511.52        |
| 53947  | BANCA       | BANCA DE 3 PLAZAS ASIENTO Y RESPALDO EN POLIPROPILENO, PROVEEDOR:COMERCIALIZADORA DE NEGOCIOS DEL PUERTO, FECHA DE ADQUISICION(D/M/A):17/08/2023  | S/M       | S/M         | 8,511.52        |
| 53948  | GABINETE    | GABINETE CON PUERTAS Y CHAPA DE 87 FRENTE 50 FONDO X 2.40 ALTO, PROVEEDOR:COMERCIALIZADORA DE NEGOCIOS DEL PUERTO, FECHA DE ADQUISICION(D/M/A):17/08/2023   | S/M       | S/M         | 15,541.59       |
| 53949  | GABINETE    | GABINETE CON PUERTAS Y CHAPA DE 87 FRENTE 50 FONDO X 2.40 ALTO, PROVEEDOR:COMERCIALIZADORA DE NEGOCIOS DEL PUERTO, FECHA DE ADQUISICION(D/M/A):17/08/2023   | S/M       | S/M         | 15,541.59       |
| 53950  | MESA        | MESA REDONDA DE 1.20X75 ESTRUCTURA METALICA, PROVEEDOR:COMERCIALIZADORA DE NEGOCIOS DEL PUERTO, FECHA DE ADQUISICION(D/M/A):17/08/2023  | S/M       | S/M         | 7,264.09        |
| 54145  | PANTALLA    | PANTALLA MARCA LG 50 PULGADAS NANOCELL 4K AI THNQ 50NANO75SQA(SOPORTE E INSTALACION INCLUIDA), PROVEEDOR: GRUPO HANNAFORT DEL BAJIO, FECHA DE ADQUISICION(D/M/A):19/12/23   | LG        | S/M         | 16,197.08       |
| 54146  | PANTALLA    | PANTALLA MARCA LG 50 PULGADAS NANOCELL 4K AI THNQ 50NANO75SQA(SOPORTE E INSTALACION INCLUIDA), PROVEEDOR: GRUPO HANNAFORT DEL BAJIO, FECHA DE ADQUISICION(D/M/A):19/12/23   | LG        | S/M         | 16,197.08       |
| 54147  | PANTALLA    | PANTALLA MARCA LG 50 PULGADAS NANOCELL 4K AI THNQ 50NANO75SQA(SOPORTE E INSTALACION INCLUIDA), PROVEEDOR: GRUPO HANNAFORT DEL BAJIO, FECHA DE ADQUISICION(D/M/A):19/12/23   | LG        | S/M         | 16,197.08       |
| 32359  | COMPUTADORA | ALL IN ONE (MONITOR/C.P.U,TECLADO Y MOUSE 32360)  | HP        | PRO-1005    | 17,453.36       |
| 32396  | CAMARA      | CYBER SHOT DIGITAL  | SONY      | DSC-W630    | 6,223.40        |
| 49713  | CLIMA       | EQUIPO DE A.A. TIPO MINISPLIT CAPACIDAD DE 12,000 BTUS/220V,SERIE DEL CONDENSADOR 502TAPECX088, INCLUYE INSTALACION. PROVEEDOR:HECTOR RAFAEL LAGUNES SANTISTEBAN, RECURSO:FORTAMUN OBRA 564, FECHA DE ADQUISICION (D/M/A): 20/10/2015   | LG        | S/M         | 10,421.59       |
| 51558  | COMPUTADORA | HP 240 G6,INTEL@CELERON@N4000,WINDOWS 10 HOME,MEMORIA RAM 4GB, (1X4GB) 2400 DDR4,DISCO DURO 500 GB 5400RPM, PANTALLA 14" LED HD PROVEEDOR:MCTREPO, S.A. DE C.V.,FECHA DE ADQUISICION(D/M/A):06/06/2019  | HP        | 240 G6      | 7,814.02        |
| 51562  | COMPUTADORA | DESKTOP DELL VOSTRO 3470,PROCESADOR INTEL CORE I3-8100 8A GENERACION (4 NUCLEOS/6MB/4T/3.6GHZ/65W),MEMORIA RAM DE 4GB DDR4 2666MHZ (1X4GB),DISCO DURO DE 1TB (7200RPM) SATA,TARJETA DE VIDEO INTEGRADA INTEL HD, UNIDAD MULTIMEDIA DVD+-RW WINDOWS 10 PRO 64BIT MULTILENGUAJE,WIRELESS 1707+BLUETOOTH 4.0,TECLADO DELL USB KB216,MOUSE ÓPTICO DELL USB MS116.PUERTOS:USB 3.0(2). USB 2.0(4). HDMI(1), VGA(1), RJ-45, 3 STACK AUDIO JACKS QUE SOPORTA 5.1 DE SONIDO ENVOLVENTE,LECTOR DE TARJETAS 5 EN 1(SD,SDHC,SDXC,MMC,MMC+),INCLUYE MONITOR DELL E1916HV DE 18.5" NO.SERIE:BXHXKN2, PROVEEDOR:MCTREPO, S.A. DE C.V.,FECHA DE ADQUISICION(D/M/A):06/06/2019 | DELL      | VOSTRO 3470 | 17,318.08       |
| 53243  | MESA        | DE JUNTAS EJECUTIVA DE 2.40 X 1X.75 MTS CON PATA RECTA EN LAMINADO PLASTICO, PROVEEDOR:COMERCIALIZADORA DE NEGOCIOS DEL PUERTO, S.A. DE C.V., FECHA DE ADQUISICION(D/M/A):12/10/2022  | S/M       | S/M         | 15,049.84       |
| 01043  | ESCRITORIO  | EN FORMA DE L CON 2 CAJONES   | S/M       | S/M         | 8,337.50        |
| 01046  | ESCRITORIO  | EN FORMA DE L CON 2 CAJONES   | S/M       | S/M         | 8,337.50        |
| 04445  | ESCRITORIO  | CON PEDESTAL DERECHO 1 CAJON  | S/M       | S/M         | 2,611.16        |
| 04881  | CAMARA      | DE VIDEO  | S/M       | S/M         | 6,478.95        |
| 07221  | ESCRITORIO  | PENINSULAR CON EXTENSIÓN  | S/M       | S/M         | 15,460.54       |
| 07224  | ARCHIVERO   | 3 CAJONES   | PM STEELE | S/M         | 2,574.39        |
| 07230  | SILLA       | VISITA C/BRAZOS   | S/M       | S/M         | 3,085.68        |
| 07268  | C.P.U.      |   | HP        | DC5100MT    | 17,724.95       |
| 07335  | CAMARA      | DIGITAL   | SONY      | DSC-560     | 3,477.39        |
| 21411  | CLIMA       | MINI SPLIT 12000 BTUS   | LG        | S/M         | 7,199.00        |
| 48335  | CLIMA       | TIPO MINI-SPLIT / 60,000 BTUS - 220V / PROVEEDOR: HECTOR RAFAEL LAGUNES SANTISTEBAN, FECHA DE ACTUALIZACION (D/M/A):05/04/17  | MIDEA     | MCFT-60CR   | 28,328.36       |

H. AYUNTAMIENTO DE VERACRUZ, VER.  
RELACIÓN DE BIENES MUEBLES QUE COMPONEN EL PATRIMONIO  
CUENTA PÚBLICA 2023

| CÓDIGO | DESCRIPCIÓN DEL BIEN |   |  |      | VALOR EN LIBROS |           |
|--------|----------------------|---|--|------|-----------------|-----------|
| 49358  | CONJUNTO             | EJECUTIVO CON CREDENZA Y LIBRERO DE 160*220*180*75CM . PROVEEDOR: EQUIPOS DE OFICINA DE VERACRUZ, S.A. DE C.V. RECURSO:FORTAMUN OBRA 559  |  | S/M  | S/M             | 8,022.15  |
| 50279  | CLIMA                | AIRE ACONDICIONADO TIPO MINI-SPLIT, CAPACIDAD DE 18,000 BTUS 220V, SERIE DEL CONDENSADOR:512THQCR209, RECURSO:FEDERAL, PROVEEDOR:HECTOR RAFAEL LAGUNES SANTISTEBAN, FECHA DE ADQUISICION (D/M/A):21/07/2016   |  | LG   | SP182CN         | 9,929.99  |
| 50921  | COMPUTADORA          | DE ESCRITORIO, INTEL CORE I37100 4GB, 1TB, MONITOR 18.5 SERIE:32M2XG2WIN 10 HOME, INCLUYE LICENCIA:PROGRAMA OFFICE HOGAR Y EMPRESAS 2016 1PC, PROVEEDOR:OFIX S.A. DE C.V. .FECHA DE ADQUISICION(D/M/A):01/03/2018   |  | DELL | INSPIRON 3268   | 16,939.00 |
| 50922  | COMPUTADORA          | DE ESCRITORIO, INTEL CORE I37100 4GB, 1TB, MONITOR 18.5 SERIE:9MR6NG2, WIN 10 HOME, INCLUYE LICENCIA:PROGRAMA OFFICE HOGAR Y EMPRESAS 2016 1PC, PROVEEDOR:OFIX S.A. DE C.V. .FECHA DE ADQUISICION(D/M/A):01/03/2018   |  | DELL | INSPIRON 3268   | 16,939.00 |
| 50923  | COMPUTADORA          | DE ESCRITORIO, INTEL CORE I37100 4GB, 1TB, MONITOR 18.5 SERIE:2F5DNG2,WIN 10 HOME, INCLUYE LICENCIA:PROGRAMA OFFICE HOGAR Y EMPRESAS 2016 1PC, PROVEEDOR:OFIX S.A. DE C.V. .FECHA DE ADQUISICION(D/M/A):01/03/2018  |  | DELL | INSPIRON 3268   | 16,939.00 |
| 50924  | COMPUTADORA          | DE ESCRITORIO, INTEL CORE I37100 4GB, 1TB, MONITOR 18.5 SERIE:GD5NG2,WIN 10 HOME, INCLUYE LICENCIA:PROGRAMA OFFICE HOGAR Y EMPRESAS 2016 1PC, PROVEEDOR:OFIX S.A. DE C.V. .FECHA DE ADQUISICION(D/M/A):01/03/2018   |  | DELL | INSPIRON 3268   | 16,939.00 |
| 50925  | COMPUTADORA          | DE ESCRITORIO, INTEL CORE I37100 4GB, 1TB, MONITOR 18.5, SERIE:48YQWVG2,WIN 10 HOME, INCLUYE LICENCIA:PROGRAMA OFFICE HOGAR Y EMPRESAS 2016 1PC, PROVEEDOR:OFIX S.A. DE C.V. .FECHA DE ADQUISICION(D/M/A):01/03/2018  |  | DELL | INSPIRON 3268   | 16,939.00 |
| 50926  | COMPUTADORA          | DE ESCRITORIO, INTEL CORE I37100 4GB, 1TB, MONITOR 18.5, SERIE:D3R38M2, WIN 10 HOME, INCLUYE LICENCIA:PROGRAMA OFFICE HOGAR Y EMPRESAS 2016 1PC, PROVEEDOR:OFIX S.A. DE C.V. .FECHA DE ADQUISICION(D/M/A):01/03/2018  |  | DELL | INSPIRON 3268   | 16,939.00 |
| 50927  | COMPUTADORA          | DE ESCRITORIO, INTEL CORE I37100 4GB, 1TB, MONITOR 18.5, SERIE:97YVVG2 WIN 10 HOME, INCLUYE LICENCIA:PROGRAMA OFFICE HOGAR Y EMPRESAS 2016 1PC, PROVEEDOR:OFIX S.A. DE C.V. .FECHA DE ADQUISICION(D/M/A):01/03/2018   |  | DELL | INSPIRON 3268   | 16,939.00 |
| 50928  | COMPUTADORA          | DE ESCRITORIO, INTEL CORE I37100 4GB, 1TB, MONITOR 18.5, SERIE:4WBKMG2, WIN 10 HOME, INCLUYE LICENCIA:PROGRAMA OFFICE HOGAR Y EMPRESAS 2016 1PC, PROVEEDOR:OFIX S.A. DE C.V. .FECHA DE ADQUISICION(D/M/A):01/03/2018  |  | DELL | INSPIRON 3268   | 16,939.00 |
| 51550  | COMPUTADORA          | DESKTOP DELL VOSTRO 3470,PROCESADOR INTEL CORE I3-8100 8A GENERACION (4 NUCLEOS/6MB/4T/3.6GHZ/65W),MEMORIA RAM DE 4GB DDR4 2666MHZ (1X4GB),DISCO DURO DE 1TB (7200RPM) SATA,TARJETA DE VIDEO INTEGRADA INTEL HD, UNIDAD MULTIMEDIA DVD+-RW WINDOWS 10 PRO 64BIT MULTILENGUAJE,WIRELESS 1707+BLUETOOTH 4.0,TECLADO DELL USB KB216,MOUSE ÓPTICO DELL USB MS116.PUERTOS:USB 3.0(2). USB 2.0(4). HDMI(1), VGA(1), RJ-45, 3 STACK AUDIO JACKS QUE SOPORTA 5.1 DE SONIDO ENVOLVENTE,LECTOR DE TARJETAS 5 EN 1(SD,SDHC,SDXC,MMC,MMC+),INCLUYE MONITOR DELL E1916HV DE 18.5" NO.SERIE:BTWD4R2, PROVEEDOR:MCTREPO, S.A. DE C.V.,FECHA DE ADQUISICION(D/M/A):06/06/2019 |  | DELL | VOSTRO 3470     | 17,318.08 |
| 51833  | COMPUTADORA          | LAPTOP HP 240 G7 14 INTEL CORE I58265U, 8GB, 1TB DD, WIN 10 PRO, PROVEEDOR: OFIX S.A. DE C.V., FECHA DE ADQUISICION(D/M/A):20/08/2019   |  | HP   | 240 G7          | 15,300.01 |
| 51834  | COMPUTADORA          | LAPTOP HP 240 G7 14 INTEL CORE I58265U, 8GB, 1TB DD, WIN 10 PRO, PROVEEDOR: OFIX S.A. DE C.V., FECHA DE ADQUISICION(D/M/A):20/08/2019   |  | HP   | 240 G7          | 15,300.01 |
| 51835  | COMPUTADORA          | LAPTOP HP 240 G7 14 INTEL CORE I58265U, 8GB, 1TB DD, WIN 10 PRO, PROVEEDOR: OFIX S.A. DE C.V., FECHA DE ADQUISICION(D/M/A):20/08/2019   |  | HP   | 240 G7          | 15,300.01 |
| 51837  | COMPUTADORA          | LAPTOP HP 240 G7 14 INTEL CORE I58265U, 8GB, 1TB DD, WIN 10 PRO, PROVEEDOR: OFIX S.A. DE C.V., FECHA DE ADQUISICION(D/M/A):20/08/2019   |  | HP   | 240 G7          | 15,300.01 |
| 51838  | COMPUTADORA          | LAPTOP HP 240 G7 14 INTEL CORE I58265U, 8GB, 1TB DD, WIN 10 PRO, PROVEEDOR: OFIX S.A. DE C.V., FECHA DE ADQUISICION(D/M/A):20/08/2019   |  | HP   | 240 G7          | 15,300.01 |
| 51839  | COMPUTADORA          | LAPTOP HP 240 G7 14 INTEL CORE I58265U, 8GB, 1TB DD, WIN 10 PRO, PROVEEDOR: OFIX S.A. DE C.V., FECHA DE ADQUISICION(D/M/A):20/08/2019   |  | HP   | 240 G7          | 15,300.01 |
| 51840  | COMPUTADORA          | LAPTOP HP 240 G7 14 INTEL CORE I58265U, 8GB, 1TB DD, WIN 10 PRO, PROVEEDOR: OFIX S.A. DE C.V., FECHA DE ADQUISICION(D/M/A):20/08/2019   |  | HP   | 240 G7          | 15,300.01 |
| 51841  | COMPUTADORA          | LAPTOP HP 240 G7 14 INTEL CORE I58265U, 8GB, 1TB DD, WIN 10 PRO, PROVEEDOR: OFIX S.A. DE C.V., FECHA DE ADQUISICION(D/M/A):20/08/2019   |  | HP   | 240 G7          | 15,300.01 |
| 51842  | COMPUTADORA          | LAPTOP HP 240 G7 14 INTEL CORE I58265U, 8GB, 1TB DD, WIN 10 PRO, PROVEEDOR: OFIX S.A. DE C.V., FECHA DE ADQUISICION(D/M/A):20/08/2019   |  | HP   | 240 G7          | 15,300.01 |
| 51843  | COMPUTADORA          | LAPTOP HP 240 G7 14 INTEL CORE I58265U, 8GB, 1TB DD, WIN 10 PRO, PROVEEDOR: OFIX S.A. DE C.V., FECHA DE ADQUISICION(D/M/A):20/08/2019   |  | HP   | 240 G7          | 15,300.01 |
| 51844  | COMPUTADORA          | LAPTOP HP 240 G7 14 INTEL CORE I58265U, 8GB, 1TB DD, WIN 10 PRO, PROVEEDOR: OFIX S.A. DE C.V., FECHA DE ADQUISICION(D/M/A):20/08/2019   |  | HP   | 240 G7          | 15,300.01 |

H. AYUNTAMIENTO DE VERACRUZ, VER.  
RELACIÓN DE BIENES MUEBLES QUE COMPONEN EL PATRIMONIO  
CUENTA PÚBLICA 2023

| CÓDIGO | DESCRIPCIÓN DEL BIEN |   |        |        | VALOR EN LIBROS |
|--------|----------------------|---|--------|--------|-----------------|
| 51845  | COMPUTADORA          | LAPTOP HP 240 G7 14 INTEL CORE I58265U, 8GB, 1TB DD, WIN 10 PRO, PROVEEDOR: OFIX S.A. DE C.V., FECHA DE ADQUISICION(D/M/A):20/08/2019   | HP     | 240 G7 | 15,300.01       |
| 51846  | COMPUTADORA          | LAPTOP HP 240 G7 14 INTEL CORE I58265U, 8GB, 1TB DD, WIN 10 PRO, PROVEEDOR: OFIX S.A. DE C.V., FECHA DE ADQUISICION(D/M/A):20/08/2019   | HP     | 240 G7 | 15,300.01       |
| 51847  | COMPUTADORA          | LAPTOP HP 240 G7 14 INTEL CORE I58265U, 8GB, 1TB DD, WIN 10 PRO, PROVEEDOR: OFIX S.A. DE C.V., FECHA DE ADQUISICION(D/M/A):20/08/2019   | HP     | 240 G7 | 15,300.01       |
| 51848  | COMPUTADORA          | LAPTOP HP 240 G7 14 INTEL CORE I58265U, 8GB, 1TB DD, WIN 10 PRO, PROVEEDOR: OFIX S.A. DE C.V., FECHA DE ADQUISICION(D/M/A):20/08/2019   | HP     | 240 G7 | 15,300.01       |
| 51849  | COMPUTADORA          | LAPTOP HP 240 G7 14 INTEL CORE I58265U, 8GB, 1TB DD, WIN 10 PRO, PROVEEDOR: OFIX S.A. DE C.V., FECHA DE ADQUISICION(D/M/A):20/08/2019   | HP     | 240 G7 | 15,300.01       |
| 51850  | COMPUTADORA          | LAPTOP HP 240 G7 14 INTEL CORE I58265U, 8GB, 1TB DD, WIN 10 PRO, PROVEEDOR: OFIX S.A. DE C.V., FECHA DE ADQUISICION(D/M/A):20/08/2019   | HP     | 240 G7 | 15,300.01       |
| 51851  | COMPUTADORA          | LAPTOP HP 240 G7 14 INTEL CORE I58265U, 8GB, 1TB DD, WIN 10 PRO, PROVEEDOR: OFIX S.A. DE C.V., FECHA DE ADQUISICION(D/M/A):20/08/2019   | HP     | 240 G7 | 15,300.01       |
| 51852  | COMPUTADORA          | LAPTOP HP 240 G7 14 INTEL CORE I58265U, 8GB, 1TB DD, WIN 10 PRO, PROVEEDOR: OFIX S.A. DE C.V., FECHA DE ADQUISICION(D/M/A):20/08/2019   | HP     | 240 G7 | 15,300.01       |
| 51853  | COMPUTADORA          | LAPTOP HP 240 G7 14 INTEL CORE I58265U, 8GB, 1TB DD, WIN 10 PRO, PROVEEDOR: OFIX S.A. DE C.V., FECHA DE ADQUISICION(D/M/A):20/08/2019   | HP     | 240 G7 | 15,300.01       |
| 51854  | COMPUTADORA          | LAPTOP HP 240 G7 14 INTEL CORE I58265U, 8GB, 1TB DD, WIN 10 PRO, PROVEEDOR: OFIX S.A. DE C.V., FECHA DE ADQUISICION(D/M/A):20/08/2019   | HP     | 240 G7 | 15,300.01       |
| 51855  | COMPUTADORA          | LAPTOP HP 240 G7 14 INTEL CORE I58265U, 8GB, 1TB DD, WIN 10 PRO, PROVEEDOR: OFIX S.A. DE C.V., FECHA DE ADQUISICION(D/M/A):20/08/2019   | HP     | 240 G7 | 15,300.01       |
| 51856  | COMPUTADORA          | LAPTOP HP 240 G7 14 INTEL CORE I58265U, 8GB, 1TB DD, WIN 10 PRO, PROVEEDOR: OFIX S.A. DE C.V., FECHA DE ADQUISICION(D/M/A):20/08/2019   | HP     | 240 G7 | 15,300.01       |
| 51857  | COMPUTADORA          | LAPTOP HP 240 G7 14 INTEL CORE I58265U, 8GB, 1TB DD, WIN 10 PRO, PROVEEDOR: OFIX S.A. DE C.V., FECHA DE ADQUISICION(D/M/A):20/08/2019   | HP     | 240 G7 | 15,300.01       |
| 51858  | COMPUTADORA          | LAPTOP HP 240 G7 14 INTEL CORE I58265U, 8GB, 1TB DD, WIN 10 PRO, PROVEEDOR: OFIX S.A. DE C.V., FECHA DE ADQUISICION(D/M/A):20/08/2019   | HP     | 240 G7 | 15,300.01       |
| 51859  | COMPUTADORA          | LAPTOP HP 240 G7 14 INTEL CORE I58265U, 8GB, 1TB DD, WIN 10 PRO, PROVEEDOR: OFIX S.A. DE C.V., FECHA DE ADQUISICION(D/M/A):20/08/2019   | HP     | 240 G7 | 15,300.01       |
| 51861  | COMPUTADORA          | LAPTOP HP 240 G7 14 INTEL CORE I58265U, 8GB, 1TB DD, WIN 10 PRO, PROVEEDOR: OFIX S.A. DE C.V., FECHA DE ADQUISICION(D/M/A):20/08/2019   | HP     | 240 G7 | 15,300.01       |
| 51862  | COMPUTADORA          | LAPTOP HP 240 G7 14 INTEL CORE I58265U, 8GB, 1TB DD, WIN 10 PRO, PROVEEDOR: OFIX S.A. DE C.V., FECHA DE ADQUISICION(D/M/A):20/08/2019   | HP     | 240 G7 | 15,300.01       |
| 51863  | COMPUTADORA          | LAPTOP HP 240 G7 14 INTEL CORE I58265U, 8GB, 1TB DD, WIN 10 PRO, PROVEEDOR: OFIX S.A. DE C.V., FECHA DE ADQUISICION(D/M/A):20/08/2019   | HP     | 240 G7 | 15,300.01       |
| 51865  | COMPUTADORA          | LAPTOP HP 240 G7 14 INTEL CORE I58265U, 8GB, 1TB DD, WIN 10 PRO, PROVEEDOR: OFIX S.A. DE C.V., FECHA DE ADQUISICION(D/M/A):20/08/2019   | HP     | 240 G7 | 15,300.01       |
| 51866  | COMPUTADORA          | LAPTOP HP 240 G7 14 INTEL CORE I58265U, 8GB, 1TB DD, WIN 10 PRO, PROVEEDOR: OFIX S.A. DE C.V., FECHA DE ADQUISICION(D/M/A):20/08/2019   | HP     | 240 G7 | 15,300.01       |
| 51867  | COMPUTADORA          | LAPTOP HP 240 G7 14 INTEL CORE I58265U, 8GB, 1TB DD, WIN 10 PRO, PROVEEDOR: OFIX S.A. DE C.V., FECHA DE ADQUISICION(D/M/A):20/08/2019   | HP     | 240 G7 | 15,300.01       |
| 51868  | COMPUTADORA          | LAPTOP HP 240 G7 14 INTEL CORE I58265U, 8GB, 1TB DD, WIN 10 PRO, PROVEEDOR: OFIX S.A. DE C.V., FECHA DE ADQUISICION(D/M/A):20/08/2019   | HP     | 240 G7 | 15,300.01       |
| 51869  | COMPUTADORA          | LAPTOP HP 240 G7 14 INTEL CORE I58265U, 8GB, 1TB DD, WIN 10 PRO, PROVEEDOR: OFIX S.A. DE C.V., FECHA DE ADQUISICION(D/M/A):20/08/2019   | HP     | 240 G7 | 15,300.01       |
| 51870  | COMPUTADORA          | LAPTOP HP 240 G7 14 INTEL CORE I58265U, 8GB, 1TB DD, WIN 10 PRO, PROVEEDOR: OFIX S.A. DE C.V., FECHA DE ADQUISICION(D/M/A):20/08/2019   | HP     | 240 G7 | 15,300.01       |
| 51871  | COMPUTADORA          | LAPTOP HP 240 G7 14 INTEL CORE I58265U, 8GB, 1TB DD, WIN 10 PRO, PROVEEDOR: OFIX S.A. DE C.V., FECHA DE ADQUISICION(D/M/A):20/08/2019   | HP     | 240 G7 | 15,300.01       |
| 51872  | COMPUTADORA          | LAPTOP HP 240 G7 14 INTEL CORE I58265U, 8GB, 1TB DD, WIN 10 PRO, PROVEEDOR: OFIX S.A. DE C.V., FECHA DE ADQUISICION(D/M/A):20/08/2019   | HP     | 240 G7 | 15,300.01       |
| 51873  | COMPUTADORA          | LAPTOP HP 240 G7 14 INTEL CORE I58265U, 8GB, 1TB DD, WIN 10 PRO, PROVEEDOR: OFIX S.A. DE C.V., FECHA DE ADQUISICION(D/M/A):20/08/2019**ESTE BIEN SE ENCUENTRA EN BAJA PROVISIONAL DESDE EL MES DE MAYO DE 2021, DOCUMENTALES DE REFERENCIA:ACTA DE HECHOS DE FECHA 14/12/2020, DENUNCIA DE FECHA 21 DE SEPTIEMBRE DE 2019, FUNDAMENTO LEGAL: ARTÍCULO 106 DE LA LEY DE ADQUISICIONES, ARRENDAMIENTOS, ADMINISTRACIÓN Y ENAJENACIÓN DE BIENES MUEBLES DEL ESTADO DE VERACRUZ DE IGNACIO DE LA LLAVE ** | HP     | 240 G7 | 15,300.01       |
| 51874  | COMPUTADORA          | DE ESCRITORIO VORAGO SB4, CELERON J3060, 4GB, 1TB, 19.5 WIN 10 HOME , MONITOR SERIE:26351118190961 ,PROVEEDOR:OFIX S.A. DE C.V., FECHA DE ADQUISICION(D/M/A):20/08/2019   | VORAGO | SB4    | 6,990.00        |



H. AYUNTAMIENTO DE VERACRUZ, VER.  
RELACIÓN DE BIENES MUEBLES QUE COMPONEN EL PATRIMONIO  
CUENTA PÚBLICA 2023

| CÓDIGO | DESCRIPCIÓN DEL BIEN |   |        | VALOR EN LIBROS |            |
|--------|----------------------|---|--------|-----------------|------------|
| 51875  | COMPUTADORA          | DE ESCRITORIO VORAGO SB4, CELERON J3060, 4GB, 1TB, 19.5 WIN 10 HOME , MONITOR SERIE:26351118191434 ,PROVEEDOR:OFIX S.A. DE C.V., FECHA DE ADQUISICION(D/M/A):20/08/2019   | VORAGO | SB4             | 6,990.00   |
| 51876  | COMPUTADORA          | DE ESCRITORIO VORAGO SB4, CELERON J3060, 4GB, 1TB, 19.5 WIN 10 HOME , MONITOR SERIE:26351118191521 ,PROVEEDOR:OFIX S.A. DE C.V., FECHA DE ADQUISICION(D/M/A):20/08/2019   | VORAGO | SB4             | 6,990.00   |
| 51877  | COMPUTADORA          | DE ESCRITORIO VORAGO SB4, CELERON J3060, 4GB, 1TB, 19.5 WIN 10 HOME , MONITOR SERIE:26351118191610, PROVEEDOR:OFIX S.A. DE C.V., FECHA DE ADQUISICION(D/M/A):20/08/2019   | VORAGO | SB4             | 6,990.00   |
| 51878  | COMPUTADORA          | DE ESCRITORIO VORAGO SB4, CELERON J3060, 4GB, 1TB, 19.5 WIN 10 HOME , MONITOR SERIE: 26351118191613,PROVEEDOR:OFIX S.A. DE C.V., FECHA DE ADQUISICION(D/M/A):20/08/2019   | VORAGO | SB4             | 6,990.00   |
| 51879  | COMPUTADORA          | DE ESCRITORIO VORAGO SB4, CELERON J3060, 4GB, 1TB, 19.5 WIN 10 HOME , MONITOR SERIE: 26351118191852 ,PROVEEDOR:OFIX S.A. DE C.V., FECHA DE ADQUISICION(D/M/A):20/08/2019  | VORAGO | SB4             | 6,990.00   |
| 51880  | COMPUTADORA          | DE ESCRITORIO VORAGO SB4, CELERON J3060, 4GB, 1TB, 19.5 WIN 10 HOME , MONITOR SERIE: 26351118191899,PROVEEDOR:OFIX S.A. DE C.V., FECHA DE ADQUISICION(D/M/A):20/08/2019   | VORAGO | SB4             | 6,990.00   |
| 51881  | COMPUTADORA          | DE ESCRITORIO VORAGO SB4, CELERON J3060, 4GB, 1TB, 19.5 WIN 10 HOME , MONITOR SERIE: 26351118192212,PROVEEDOR:OFIX S.A. DE C.V., FECHA DE ADQUISICION(D/M/A):20/08/2019   | VORAGO | SB4             | 6,990.00   |
| 51882  | COMPUTADORA          | DE ESCRITORIO VORAGO SB4, CELERON J3060, 4GB, 1TB, 19.5 WIN 10 HOME , MONITOR SERIE: 26351118192230,PROVEEDOR:OFIX S.A. DE C.V., FECHA DE ADQUISICION(D/M/A):20/08/2019   | VORAGO | SB4             | 6,990.00   |
| 51883  | COMPUTADORA          | DE ESCRITORIO VORAGO SB4, CELERON J3060, 4GB, 1TB, 19.5 WIN 10 HOME , MONITOR SERIE: 26351118192238,PROVEEDOR:OFIX S.A. DE C.V., FECHA DE ADQUISICION(D/M/A):20/08/2019   | VORAGO | SB4             | 6,990.00   |
| 51884  | COMPUTADORA          | DE ESCRITORIO VORAGO SB4, CELERON J3060, 4GB, 1TB, 19.5 WIN 10 HOME , MONITOR SERIE: 26351118192401,PROVEEDOR:OFIX S.A. DE C.V., FECHA DE ADQUISICION(D/M/A):20/08/2019   | VORAGO | SB4             | 6,990.00   |
| 51885  | COMPUTADORA          | DE ESCRITORIO VORAGO SB4, CELERON J3060, 4GB, 1TB, 19.5 WIN 10 HOME , MONITOR SERIE: 26351118192404,PROVEEDOR:OFIX S.A. DE C.V., FECHA DE ADQUISICION(D/M/A):20/08/2019   | VORAGO | SB4             | 6,990.00   |
| 51886  | COMPUTADORA          | DE ESCRITORIO VORAGO SB4, CELERON J3060, 4GB, 1TB, 19.5 WIN 10 HOME , MONITOR SERIE: 26351118192445,PROVEEDOR:OFIX S.A. DE C.V., FECHA DE ADQUISICION(D/M/A):20/08/2019   | VORAGO | SB4             | 6,990.00   |
| 51887  | COMPUTADORA          | DE ESCRITORIO VORAGO SB4, CELERON J3060, 4GB, 1TB, 19.5 WIN 10 HOME , MONITOR SERIE: 26351118192804,PROVEEDOR:OFIX S.A. DE C.V., FECHA DE ADQUISICION(D/M/A):20/08/2019   | VORAGO | SB4             | 6,989.79   |
| 51911  | IMPRESORA            | IMPRESORA / ENMICADORA ZXP SERIE 7, PROVEEDOR:OFIX S.A. DE C.V., FECHA DE ADQUISICION(D/M/A):20/08/2019   | ZEBRA  | ZXP SERIE 7     | 96,769.00  |
| 51912  | IMPRESORA            | IMPRESORA / ENMICADORA ZXP SERIE 7, PROVEEDOR:OFIX S.A. DE C.V., FECHA DE ADQUISICION(D/M/A):20/08/2019   | ZEBRA  | ZXP SERIE 7     | 96,769.00  |
| 52007  | CLIMA                | MINISPLIT R-410 18,000 BTUS A 220V, CONDENSADOR:3C4658W006554, PROVEEDOR:INSUMOS Y SUMINISTROS REUS S.A. DE C.V.,FECHA DE ADQUISICION(D/M/A):27/08/2019   | GREE   | S/M             | 10,012.02  |
| 52008  | CLIMA                | MINISPLIT R-410 18,000 BTUS A 220V, CONDENSADOR:3C4658W006159, PROVEEDOR:INSUMOS Y SUMINISTROS REUS S.A. DE C.V.,FECHA DE ADQUISICION(D/M/A):27/08/2019 *SUSTITUCIÓN POR GARANTÍA CON EL PROVEEDOR INFORMACIÓN PROPORCIONADA POR LA DIRECCIÓN DE DESARROLLO SOCIAL* | GREE   | S/M             | 10,012.02  |
| 52009  | CLIMA                | MINISPLIT R-410 18,000 BTUS A 220V, CONDENSADOR:3C4658W006579, PROVEEDOR:INSUMOS Y SUMINISTROS REUS S.A. DE C.V.,FECHA DE ADQUISICION(D/M/A):27/08/2019   | GREE   | S/M             | 10,012.01  |
| 52010  | CLIMA                | MINISPLIT 24,000 BTUS A 220V R-410 , CONDENSADOR:3C4699W001289, PROVEEDOR:INSUMOS Y SUMINISTROS REUS S.A. DE C.V.,FECHA DE ADQUISICION(D/M/A):27/08/2019  | GREE   | S/M             | 12,809.16  |
| 52155  | CLIMA                | 18,000 BTU, 3C4649W003104, 3C4659W002860, PROVEEDOR:INSUMOS Y SUMINISTROS REUS S.A. DE C.V., FECHA DE ADQUISICION(D/M/A):11/02/2020   | GREE   | S/M             | 10,266.00  |
| 52479  | SCANNER              | 70 PPM, DÚPLEX, COLOR, 600DPI, CICLO DIARIO DE 25,000 PÁGINAS ADF 250 HOJAS. GARANTÍA DE 1 AÑO EN CENTRO DE SERVICIO. PROVEEDOR:INSUMOS Y SUMINISTROS REUS S.A. DE C.V., FECHA DE ADQUISICION(D/M/A):02/02/2021   | KODAK  | I3300           | 140,123.36 |
| 53763  | COMPUTADORA          | LAPTOP DELL 3D3H0, 15.6 PULGADAS, INTEL CORE I3-1115G4,8GB, WINDOWS 11 HOME , 256GB,NUMERO DE SERIE 7686-7F3,PROVEEDOR:MOONTECH TECNOLOGIA Y SISTEMAS , FECHA DE ADQUISICION(D/M/A):17/04/23  | DELL   | S/M             | 20,796.68  |
| 53777  | GABINETE             | GABINETE UNIVERSAL DE 4 ENTREPA?S CON 2 PUERTAS DE 1.80 X 90 X 50 FABRICADO EN LAMINA CAL.24 ,PROVEEDOR:COMERCIALIZADORA DE NEGOCIOS DEL PUERTO , FECHA DE ADQUISICION(D/M/A):09/05/23  | S/M    | S/M             | 10,962.23  |
| 53839  | ESCANNER             | ESCANER ALARIS I3300 KODAK, PROVEEDOR:ALL KOPIER DVA, FECHA DE ADQUISICION(D/M/A):19/07/23  | KODAK  | S/M             | 74,268.80  |
| 54060  | CLIMA                | MINISPLIT DE 36000 BTU 220V INVERTER MARCA MIRAGE NO. DE SERIE DE EVAPORADORA: EWC361B44072360200, NO. DE SERIE CONDENSADORA: CWC361B44072360259, PROVEEDOR:INTELESERVIS DEL GOLFO, FECHA DE ADQUISICION(D/M/A):07/11/23  | MIRAGE | S/M             | 27,300.00  |
| 54064  | CLIMA                | MINISPLIT DE 12000 BTU 220V MARCA MIRAGE NO. DE SERIE DE EVAPORADORA: ELF121T7112217324, NO. DE SERIE CONDENSADORA: CLF121T7042309084, PROVEEDOR:INTELESERVIS DEL GOLFO, FECHA DE ADQUISICION(D/M/A):17/08/23   | MIRAGE | S/M             | 7,280.00   |
| 00592  | C.P.U.               |   | COMPAQ | 268621-001      | 12,650.00  |

H. AYUNTAMIENTO DE VERACRUZ, VER.  
RELACIÓN DE BIENES MUEBLES QUE COMPONEN EL PATRIMONIO  
CUENTA PÚBLICA 2023

| CÓDIGO | DESCRIPCIÓN DEL BIEN |  |         |               | VALOR EN LIBROS |
|--------|----------------------|--|---------|---------------|-----------------|
| 02039  | ESCRITORIO           | SECRETARIAL EN L   | S/M     | S/M           | 2,998.05        |
| 02046  | ESCRITORIO           | SECRETARIAL CON 3 CAJONES  | S/M     | S/M           | 8,808.00        |
| 06804  | ESCRITORIO           | CON 3 CAJONES Y UN LIBRERO, VALOR ORIGINAL: \$ 1.00, COMPLEMENTO: \$ 4,899.00, VALOR ACTUAL: \$ 4,900.00   | S/M     | S/M           | 4,900.00        |
| 06835  | MESA                 | PARA SALA DE JUNTAS, VALOR ORIGINAL: \$ 1.00, COMPLEMENTO: \$ 6,999.00, VALOR ACTUAL: \$ 7,000.00  | S/M     | S/M           | 7,000.00        |
| 08138  | C.P.U.               |  | HP      | 505B          | 8,499.10        |
| 09085  | C.P.U.               |  | S/M     | DC5100MT      | 17,724.95       |
| 48870  | IMPRESORA            | IMP MULTI LASER MONO / PROVEEDOR: OPERADORA DE COMPUTO S.A. DE C.V.  | SAMSUNG | SCX6545NXAA   | 34,800.00       |
| 49126  | CLIMA                | TIPO MINISPLIT, CAPACIDAD 36,000 BTUS CON CONDENSADOR SERIE:502KAHG03E69, INCLUYE INSTALACIÓN .<br>PROVEEDOR: HECTOR RAFAEL LAGUNES SANTIESTEBAN   | LG      | S/M           | 19,661.20       |
| 51001  | CAMARA               | DIGITAL CON LENTE REFLEX, REBEL T6, MALETA PORTA CAMARA PROFESIONAL, TRIPOD Y MEMORIA 16GB,<br>PROVEEDOR:ANA LAURA FLORES BARRIOS, FECHA DE ADQUISICION(D/M/A):06/04/2018  | CANON   | S/M           | 20,764.00       |
| 51002  | COMPUTADORA          | ESCRITORIO, INTEL CORE I36100, 4GB, 1TB, MONITOR 18.5 WIN 10, PROVEEDOR:OFIX S.A. DE C.V., FECHA DE<br>ADQUISICION(D/M/A):22/02/2018   | DELL    | INSPIRON 3250 | 10,990.00       |
| 51003  | COMPUTADORA          | ESCRITORIO, INTEL CORE I36100, 4GB, 1TB, MONITOR 18.5 WIN 10, PROVEEDOR:OFIX S.A. DE C.V., FECHA DE<br>ADQUISICION(D/M/A):27/02/2018   | DELL    | INSPIRON 3250 | 10,990.00       |
| 51004  | COMPUTADORA          | ESCRITORIO, INTEL CORE I36100, 4GB, 1TB, MONITOR 18.5 WIN 10, PROVEEDOR:OFIX S.A. DE C.V.,FECHA DE<br>ADQUISICION(D/M/A):28/02/2018  | DELL    | INSPIRON 3250 | 10,990.00       |
| 51005  | COMPUTADORA          | ESCRITORIO INTEL CORE I36100, 4GB, 1TB, MONITOR 18.5 WIN 10, PROVEEDOR:OFIX S.A. DE C.V. ,FECHA DE<br>ADQUISICION(D/M/A):02/03/2018  | DELL    | INSPIRON 3250 | 10,990.00       |
| 51084  | SOFTWARE             | (CONSTA DE 2 ARTICULOS) PROGRAMA OFFICE HOGAR Y EMPRESAS 2016 1PC, FACTURAS:1461010644 Y<br>2262031366 AMBAS DEL PROVEEDOR:OFIX S.A. DE C.V., FECHA DE ADQUISICION(D/M/A):15/02/2018   | S/M     | S/M           | 10,579.98       |
| 51100  | SOFTWARE             | (2 PIEZAS) PROGRAMA OFFICE HOGAR Y EMPRESAS 2016 1 PC CADA UNA, PROVEEDOR:OFIX S.A. DE C.V.,<br>FECHA DE ADQUISICION(D/M/A):22/02/2018   | S/M     | S/M           | 10,579.99       |
| 51114  | COMPUTADORA          | ESCRITORIO ASPIRE AXC730M011 CELERON J3355, 4GB, 500GB, MONITOR DELL<br>SERIE:MMTGMAAD0280201DCE3E00 , 18.5 WIN 10, PROVEEDOR:OFIX, S.A. DE C.V., FECHA DE<br>ADQUISICION(D/M/A):07/08/2018  | ACER    | S/M           | 6,990.00        |
| 51123  | COMPUTADORA          | ESCRITORIO ASPIRE AXC730M011 CELERON J3355, 4GB, 500GB, MONITOR DELL<br>SERIE:MMT6MAA002802020FC3E00 ,18.5 WIN 10, PROVEEDOR:OFIX, S.A. DE C.V., FECHA DE<br>ADQUISICION(D/M/A):07/08/2018   | ACER    | S/M           | 6,990.00        |
| 51753  | COMPUTADORA          | DESKTOP DELL VOSTRO 3470,PROCESADOR INTEL CORE I3-8100 8A GENERACION (4<br>NUCLEOS/6MB/4T/3.6GHZ/65W),MEMORIA RAM DE 4GB DDR4 2666MHZ (1X4GB),DISCO DURO DE 1TB (7200RPM)<br>SATA,TARJETA DE VIDEO INTEGRADA INTEL HD, UNIDAD MULTIMEDIA DVD+-RW WINDOWS 10 PRO 64BIT<br>MULTILENGUAJE,WIRELESS 1707+BLUETOOTH 4.0,TECLADO DELL USB KB216,MOUSE ÓPTICO DELL USB<br>MS116.PUERTOS:USB 3.0(2). USB 2.0(4). HDMI(1), VGA(1), RJ-45, 3 STACK AUDIO JACKS QUE SOPORTA 5.1 DE<br>SONIDO ENVOLVENTE,LECTOR DE TARJETAS 5 EN 1(SD,SDHC,SDXC,MMC,MMC+),INCLUYE MONITOR DELL<br>E1916HV DE 18.5" NO.SERIE:BC5N2P2, PROVEEDOR:MCTREPO, S.A. DE C.V.,FECHA DE<br>ADQUISICION(D/M/A):06/06/2019 | DELL    | VOSTRO 3470   | 17,318.08       |
| 51780  | CLIMA                | MINI SPLIT 18,000 BTU 220V, CONDENSADORA:3C4658W002517, PROVEEDOR:INSUMOS Y SUMINISTROS REUS,<br>S.A. DE C.V., FECHA DE ADQUISICION(D/M/A):13/05/2019  | GREE    | S/M           | 10,012.02       |
| 51811  | COMPUTADORA          | DESKTOP DELL VOSTRO 3470,PROCESADOR INTEL CORE I3-8100 8A GENERACION (4<br>NUCLEOS/6MB/4T/3.6GHZ/65W),MEMORIA RAM DE 4GB DDR4 2666MHZ (1X4GB),DISCO DURO DE 1TB (7200RPM)<br>SATA,TARJETA DE VIDEO INTEGRADA INTEL HD, UNIDAD MULTIMEDIA DVD+-RW WINDOWS 10 PRO 64BIT<br>MULTILENGUAJE,WIRELESS 1707+BLUETOOTH 4.0,TECLADO DELL USB KB216,MOUSE ÓPTICO DELL USB<br>MS116.PUERTOS:USB 3.0(2). USB 2.0(4). HDMI(1), VGA(1), RJ-45, 3-STACK AUDIO JACKS QUE SOPORTA 5.1 DE<br>SONIDO ENVOLVENTE,LECTOR DE TARJETAS 5 EN 1(SD,SDHC,SDXC,MMC,MMC+),INCLUYE MONITOR DELL<br>E1916HV DE 18.5" NO.SERIE:2ZYK8V2, PROVEEDOR:MCTREPO, S.A. DE C.V.,FECHA DE<br>ADQUISICION(D/M/A):22/07/2019 | DELL    | VOSTRO 3470   | 17,318.08       |
| 51813  | COMPUTADORA          | DESKTOP DELL VOSTRO 3470,PROCESADOR INTEL CORE I3-8100 8A GENERACION (4<br>NUCLEOS/6MB/4T/3.6GHZ/65W),MEMORIA RAM DE 4GB DDR4 2666MHZ (1X4GB),DISCO DURO DE 1TB (7200RPM)<br>SATA,TARJETA DE VIDEO INTEGRADA INTEL HD, UNIDAD MULTIMEDIA DVD+-RW WINDOWS 10 PRO 64BIT<br>MULTILENGUAJE,WIRELESS 1707+BLUETOOTH 4.0,TECLADO DELL USB KB216,MOUSE ÓPTICO DELL USB<br>MS116.PUERTOS:USB 3.0(2). USB 2.0(4). HDMI(1), VGA(1), RJ-45, 3-STACK AUDIO JACKS QUE SOPORTA 5.1 DE<br>SONIDO ENVOLVENTE,LECTOR DE TARJETAS 5 EN 1(SD,SDHC,SDXC,MMC,MMC+),INCLUYE MONITOR DELL<br>E1916HV DE 18.5" NO.SERIE:6YYK8V2, PROVEEDOR:MCTREPO, S.A. DE C.V.,FECHA DE<br>ADQUISICION(D/M/A):22/07/2019 | DELL    | VOSTRO 3470   | 17,318.08       |
| 51908  | VIDEOPROYECTOR       | MS550 3600 ANSI LUMENES SVGA, PROVEEDOR:OFIX S.A. DE C.V., FECHA DE ADQUISICION(D/M/A):19/07/2019  | BENQ    | S/M           | 7,790.00        |
| 52157  | PROYECTOR            | DE VIDEO EVL LED-88 NEGRO, PROVEEDOR:INSUMOS Y SUMINISTROS REUS S.A. DE C.V., FECHA DE<br>ADQUISICION(D/M/A):25/02/2020  | S/M     | S/M           | 6,986.25        |

H. AYUNTAMIENTO DE VERACRUZ, VER.  
RELACIÓN DE BIENES MUEBLES QUE COMPONEN EL PATRIMONIO  
CUENTA PÚBLICA 2023

| CÓDIGO | DESCRIPCIÓN DEL BIEN |   |                                  | VALOR EN LIBROS  |                   |          |
|--------|----------------------|---|----------------------------------|------------------|-------------------|----------|
| 52169  | COMPUTADORA          | COMPUTADORA DE ESCRITORIO, PROCESADOR INTEL CORE I3-9100, MEMORIA 4GB RAM, DISCO 1TB HDD, SISTEMA OPERATIVO WINDOWS 10 PRO 64-BIT INTEL UHD GRAPHICS 630, LAN INALAMBRICA, BLUETOOTH, MONITOR DELL E1916HV 18.5" SERIE 9MF8RX2, ,PROVEEDOR: XALPUE S.A. DE C.V., FECHA DE ADQUISICION(D/M/A):20/04/2020 | DELL                             | VOSTRO 3000 3471 | 17,165.68         |          |
| 52170  | COMPUTADORA          | COMPUTADORA DE ESCRITORIO, PROCESADOR INTEL CORE I3-9100, MEMORIA 4GB RAM, DISCO 1TB HDD, SISTEMA OPERATIVO WINDOWS 10 PRO 64-BIT INTEL UHD GRAPHICS 630, LAN INALAMBRICA, BLUETOOTH, MONITOR DELL E1916HV 18.5" SERIE 4MF8RX2, ,PROVEEDOR: XALPUE S.A. DE C.V., FECHA DE ADQUISICION(D/M/A):20/04/2020 | DELL                             | VOSTRO 3000 3471 | 17,165.68         |          |
| 52171  | COMPUTADORA          | COMPUTADORA DE ESCRITORIO, PROCESADOR INTEL CORE I3-9100, MEMORIA 4GB RAM, DISCO 1TB HDD, SISTEMA OPERATIVO WINDOWS 10 PRO 64-BIT INTEL UHD GRAPHICS 630, LAN INALAMBRICA, BLUETOOTH, MONITOR DELL E1916HV 18.5" SERIE HLF8RX2, ,PROVEEDOR: XALPUE S.A. DE C.V., FECHA DE ADQUISICION(D/M/A):20/04/2020 | DELL                             | VOSTRO 3000 3471 | 17,165.68         |          |
| 52172  | COMPUTADORA          | COMPUTADORA DE ESCRITORIO, PROCESADOR INTEL CORE I3-9100, MEMORIA 4GB RAM, DISCO 1TB HDD, SISTEMA OPERATIVO WINDOWS 10 PRO 64-BIT INTEL UHD GRAPHICS 630, LAN INALAMBRICA, BLUETOOTH, MONITOR DELL E1916HV 18.5" SERIE BMF8RX2, ,PROVEEDOR: XALPUE S.A. DE C.V., FECHA DE ADQUISICION(D/M/A):20/04/2020 | DELL                             | VOSTRO 3000 3471 | 17,165.68         |          |
| 52173  | COMPUTADORA          | COMPUTADORA DE ESCRITORIO, PROCESADOR INTEL CORE I3-9100, MEMORIA 4GB RAM, DISCO 1TB HDD, SISTEMA OPERATIVO WINDOWS 10 PRO 64-BIT INTEL UHD GRAPHICS 630, LAN INALAMBRICA, BLUETOOTH, MONITOR DELL E1916HV 18.5" SERIE 699NCX2, ,PROVEEDOR: XALPUE S.A. DE C.V., FECHA DE ADQUISICION(D/M/A):20/04/2020 | DELL                             | VOSTRO 3000 3471 | 17,165.68         |          |
| 52174  | COMPUTADORA          | COMPUTADORA DE ESCRITORIO, PROCESADOR INTEL CORE I3-9100, MEMORIA 4GB RAM, DISCO 1TB HDD, SISTEMA OPERATIVO WINDOWS 10 PRO 64-BIT INTEL UHD GRAPHICS 630, LAN INALAMBRICA, BLUETOOTH, MONITOR DELL E1916HV 18.5" SERIE 3B9NCX2, ,PROVEEDOR: XALPUE S.A. DE C.V., FECHA DE ADQUISICION(D/M/A):20/04/2020 | DELL                             | VOSTRO 3000 3471 | 17,165.68         |          |
| 52175  | COMPUTADORA          | COMPUTADORA DE ESCRITORIO, PROCESADOR INTEL CORE I3-9100, MEMORIA 4GB RAM, DISCO 1TB HDD, SISTEMA OPERATIVO WINDOWS 10 PRO 64-BIT INTEL UHD GRAPHICS 630, LAN INALAMBRICA, BLUETOOTH, MONITOR DELL E1916HV 18.5" SERIE 6RF8RX2, ,PROVEEDOR: XALPUE S.A. DE C.V., FECHA DE ADQUISICION(D/M/A):20/04/2020 | DELL                             | VOSTRO 3000 3471 | 17,165.68         |          |
| 52176  | COMPUTADORA          | COMPUTADORA DE ESCRITORIO, PROCESADOR INTEL CORE I3-9100, MEMORIA 4GB RAM, DISCO 1TB HDD, SISTEMA OPERATIVO WINDOWS 10 PRO 64-BIT INTEL UHD GRAPHICS 630, LAN INALAMBRICA, BLUETOOTH, MONITOR DELL E1916HV 18.5" SERIE J89NCX2, ,PROVEEDOR: XALPUE S.A. DE C.V., FECHA DE ADQUISICION(D/M/A):20/04/2020 | DELL                             | VOSTRO 3000 3471 | 17,165.68         |          |
| 52192  | COMPUTADORA          | "LAPTOP, PROCESADOR INTEL CELERON N4000, MEMORIA 4GB RAM, DISCO 500GB HDD, SISTEMA OPERATIVO WINDOWS 10 HOME -14 PULGADAS HD" ,PROVEEDOR: XALPUE S.A. DE C.V., FECHA DE ADQUISICION(D/M/A):20/04/2020   | HP                               | 240 G7           | 6,949.55          |          |
| 53124  | CLIMA                | MINISPLIT 24000 BTU 220V MCA. DAIKIN CONDENSADOR 3C46900011914 , EVAPORADORA 3C97100001788 , PROVEEDOR: FERNANDO REQUEJO, S.A. DE C.V., FECHA DE ADQUISICION(D/M/A):29/06/2022  | DAIKIN                           | S/M              | 13,938.01         |          |
| 53273  | CLIMA                | MINISPLIT DE 18000 BTU A 220 VOLTS MARCA MIDEA CONDENSADORA SERIE 541F287630125220120144, EVAPORADORA SERIE 541F287600225210130029 PROVEEDOR: MAKSA, INDUSTRIAL, S.A. DE C.V., FECHA DE ADQUISICION(D/M/A):09/11/2022   | MIDEA                            | S/M              | 9,744.00          |          |
| 53644  | COMPUTADORA          | COMPUTADORA DE ESCRITORIO DELL VOSTRO DESKTOP 3710, INTEL CORE, 15-12400, 8 GB, 512GB. WINDOWS 10 PRO CON MONITOR SERIE: JDWBZR3, DELL E2222H, 21.5 PULGADAS, 1920 X 1080 PÍXELES, PROVEEDOR: MOONTECH TECNOLOGIA Y SISTEMAS, FECHA DE ADQUISICION(D/M/A):17/04/23                                      | DELL                             | DESKTOP 3710     | 35,600.40         |          |
| 53645  | COMPUTADORA          | COMPUTADORA DE ESCRITORIO DELL VOSTRO DESKTOP 3710, INTEL CORE, 15-12400, 8 GB, 512GB. WINDOWS 10 PRO CON MONITOR SERIE JDVDZR3, DELL E2222H, 21.5 PULGADAS, 1920 X 1080 PÍXELES, PROVEEDOR: MOONTECH TECNOLOGIA Y SISTEMAS, FECHA DE ADQUISICION(D/M/A):17/04/23                                       | DELL                             | DESKTOP 3710     | 35,600.40         |          |
| 53646  | COMPUTADORA          | COMPUTADORA DE ESCRITORIO DELL VOSTRO DESKTOP 3710, INTEL CORE, 15-12400, 8 GB, 512GB. WINDOWS 10 PRO CON MONITOR SERIE JFTCZR3, DELL E2222H, 21.5 PULGADAS, 1920 X 1080 PÍXELES, PROVEEDOR: MOONTECH TECNOLOGIA Y SISTEMAS, FECHA DE ADQUISICION(D/M/A):17/04/23                                       | DELL                             | DESKTOP 3710     | 35,600.40         |          |
| 03010  | SILLÓN               | EJECUTIVO CON BRAZOS GIRATORIO  | S/M                              | S/M              | 4,374.37          |          |
| 04443  | SILLÓN               | SEMIEJECUTIVO   | S/M                              | S/M              | 3,908.04          |          |
| 48026  | ESCRITORIO           | CENTRO DE TRABAJO 1PED. 2CAJONES / VERACRUZ S.A. DE C.V.  | PROVEEDOR: EQUIPOS DE OFICINA DE | S/M              | CLAVE: 16CT120-3Z | 3,946.32 |
| 48032  | ESCRITORIO           | 1 PEDESTAL; 2 CAJONES Y PORTA / VERACRUZ, S.A. DE C.V.  | PROVEEDOR: EQUIPOS DE OFICINA DE | S/M              | CLAVE: 16E120     | 2,633.20 |
| 48033  | ESCRITORIO           | 1 PEDESTAL; 2 CAJONES / VERACRUZ S.A. DE C.V.   | PROVEEDOR: EQUIPOS DE OFICINA DE | S/M              | CLAVE: 16E120     | 2,633.20 |

H. AYUNTAMIENTO DE VERACRUZ, VER.  
RELACIÓN DE BIENES MUEBLES QUE COMPONEN EL PATRIMONIO  
CUENTA PÚBLICA 2023

| CÓDIGO | DESCRIPCIÓN DEL BIEN |   |      | VALOR EN LIBROS |           |
|--------|----------------------|---|------|-----------------|-----------|
| 49452  | NO BREAK             | CON REGULADOR 1600VA/900W DISPLAY LCD 8 TOMAS RESP 80 MIN. PROVEEDOR: RG SOLUCIONES CIBERNETICAS, S.A. DE C.V. RECURSO: FORTAMUN OBRA 565. FECHA DE ADQUISICION (D/M/A): 12/10/2015 , FECHA DE ACTUALIZACION (D/M/A):24/05/17   | VICA | S/M             | 3,105.01  |
| 51563  | COMPUTADORA          | DESKTOP DELL VOSTRO 3470,PROCESADOR INTEL CORE I3-8100 8A GENERACION (4 NUCLEOS/6MB/4T/3.6GHZ/65W),MEMORIA RAM DE 4GB DDR4 2666MHZ (1X4GB),DISCO DURO DE 1TB (7200RPM) SATA,TARJETA DE VIDEO INTEGRADA INTEL HD, UNIDAD MULTIMEDIA DVD+-RW WINDOWS 10 PRO 64BIT MULTILENGUAJE,WIRELESS 1707+BLUETOOTH 4.0,TECLADO DELL USB KB216,MOUSE ÓPTICO DELL USB MS116.PUERTOS:USB 3.0(2). USB 2.0(4). HDMI(1), VGA(1), RJ-45, 3 STACK AUDIO JACKS QUE SOPORTA 5.1 DE SONIDO ENVOLVENTE,LECTOR DE TARJETAS 5 EN 1(SD,SDHC,SDXC,MMC,MMC+),INCLUYE MONITOR DELL E1916HV DE 18.5" NO.SERIE:7SYHKN2, PROVEEDOR:MCTREPO, S.A. DE C.V.,FECHA DE ADQUISICION(D/M/A):06/06/2019 | DELL | VOSTRO 3470     | 17,318.08 |
| 52641  | COMPUTADORA          | DESKTOP DELL VOSTRO 3681 SFF INTEL CORE I5 10400 DISCO DURO 1TB, RAM 8 GB, WINDOWS 11 PRO, INCLUYE MONITOR DELL LED E1916HV HD 18.5" NUM.SERIE:4SX87J3, PROVEEDOR:MOONTECH TECNOLOGIA Y SISTEMAS SA DE CV, FECHA DE ADQUISICION(D/M/A):18/02/2022   | DELL | VOSTRO 3681     | 30,543.04 |
| 15923  | AMPLIFICADOR         | VALOR ORIGINAL: \$ 1.00, COMPLEMENTO: \$ 2,499.00, VALOR ACTUAL: \$ 2,500.00, FECHA DE ACTUALIZACION (D/M/A):31/07/17   | OTTO | S/M             | 2,500.00  |
| 20029  | C.P.U.               | ENSAMBLADO, FECHA DE ACTUALIZACION (D/M/A):31/07/17   | S/M  | S/M             | 6,814.43  |
| 51807  | COMPUTADORA          | DESKTOP DELL VOSTRO 3470,PROCESADOR INTEL CORE I3-8100 8A GENERACION (4 NUCLEOS/6MB/4T/3.6GHZ/65W),MEMORIA RAM DE 4GB DDR4 2666MHZ (1X4GB),DISCO DURO DE 1TB (7200RPM) SATA,TARJETA DE VIDEO INTEGRADA INTEL HD, UNIDAD MULTIMEDIA DVD+-RW WINDOWS 10 PRO 64BIT MULTILENGUAJE,WIRELESS 1707+BLUETOOTH 4.0,TECLADO DELL USB KB216,MOUSE ÓPTICO DELL USB MS116.PUERTOS:USB 3.0(2). USB 2.0(4). HDMI(1), VGA(1), RJ-45, 3-STACK AUDIO JACKS QUE SOPORTA 5.1 DE SONIDO ENVOLVENTE,LECTOR DE TARJETAS 5 EN 1(SD,SDHC,SDXC,MMC,MMC+),INCLUYE MONITOR DELL E1916HV DE 18.5" NO.SERIE:HYYK8V2, PROVEEDOR:MCTREPO, S.A. DE C.V.,FECHA DE ADQUISICION(D/M/A):22/07/2019 | DELL | VOSTRO 3470     | 17,318.08 |
| 51808  | COMPUTADORA          | DESKTOP DELL VOSTRO 3470,PROCESADOR INTEL CORE I3-8100 8A GENERACION (4 NUCLEOS/6MB/4T/3.6GHZ/65W),MEMORIA RAM DE 4GB DDR4 2666MHZ (1X4GB),DISCO DURO DE 1TB (7200RPM) SATA,TARJETA DE VIDEO INTEGRADA INTEL HD, UNIDAD MULTIMEDIA DVD+-RW WINDOWS 10 PRO 64BIT MULTILENGUAJE,WIRELESS 1707+BLUETOOTH 4.0,TECLADO DELL USB KB216,MOUSE ÓPTICO DELL USB MS116.PUERTOS:USB 3.0(2). USB 2.0(4). HDMI(1), VGA(1), RJ-45, 3-STACK AUDIO JACKS QUE SOPORTA 5.1 DE SONIDO ENVOLVENTE,LECTOR DE TARJETAS 5 EN 1(SD,SDHC,SDXC,MMC,MMC+),INCLUYE MONITOR DELL E1916HV DE 18.5" NO.SERIE:JYYK8V2, PROVEEDOR:MCTREPO, S.A. DE C.V.,FECHA DE ADQUISICION(D/M/A):22/07/2019 | DELL | VOSTRO 3470     | 17,318.08 |
| 51809  | COMPUTADORA          | DESKTOP DELL VOSTRO 3470,PROCESADOR INTEL CORE I3-8100 8A GENERACION (4 NUCLEOS/6MB/4T/3.6GHZ/65W),MEMORIA RAM DE 4GB DDR4 2666MHZ (1X4GB),DISCO DURO DE 1TB (7200RPM) SATA,TARJETA DE VIDEO INTEGRADA INTEL HD, UNIDAD MULTIMEDIA DVD+-RW WINDOWS 10 PRO 64BIT MULTILENGUAJE,WIRELESS 1707+BLUETOOTH 4.0,TECLADO DELL USB KB216,MOUSE ÓPTICO DELL USB MS116.PUERTOS:USB 3.0(2). USB 2.0(4). HDMI(1), VGA(1), RJ-45, 3-STACK AUDIO JACKS QUE SOPORTA 5.1 DE SONIDO ENVOLVENTE,LECTOR DE TARJETAS 5 EN 1(SD,SDHC,SDXC,MMC,MMC+),INCLUYE MONITOR DELL E1916HV DE 18.5" NO.SERIE:2WYK8V2, PROVEEDOR:MCTREPO, S.A. DE C.V.,FECHA DE ADQUISICION(D/M/A):22/07/2019 | DELL | VOSTRO 3470     | 17,318.08 |
| 51810  | COMPUTADORA          | DESKTOP DELL VOSTRO 3470,PROCESADOR INTEL CORE I3-8100 8A GENERACION (4 NUCLEOS/6MB/4T/3.6GHZ/65W),MEMORIA RAM DE 4GB DDR4 2666MHZ (1X4GB),DISCO DURO DE 1TB (7200RPM) SATA,TARJETA DE VIDEO INTEGRADA INTEL HD, UNIDAD MULTIMEDIA DVD+-RW WINDOWS 10 PRO 64BIT MULTILENGUAJE,WIRELESS 1707+BLUETOOTH 4.0,TECLADO DELL USB KB216,MOUSE ÓPTICO DELL USB MS116.PUERTOS:USB 3.0(2). USB 2.0(4). HDMI(1), VGA(1), RJ-45, 3-STACK AUDIO JACKS QUE SOPORTA 5.1 DE SONIDO ENVOLVENTE,LECTOR DE TARJETAS 5 EN 1(SD,SDHC,SDXC,MMC,MMC+),INCLUYE MONITOR DELL E1916HV DE 18.5" NO.SERIE:2YYK8V2, PROVEEDOR:MCTREPO, S.A. DE C.V.,FECHA DE ADQUISICION(D/M/A):22/07/2019 | DELL | VOSTRO 3470     | 17,318.08 |
| 51812  | COMPUTADORA          | DESKTOP DELL VOSTRO 3470,PROCESADOR INTEL CORE I3-8100 8A GENERACION (4 NUCLEOS/6MB/4T/3.6GHZ/65W),MEMORIA RAM DE 4GB DDR4 2666MHZ (1X4GB),DISCO DURO DE 1TB (7200RPM) SATA,TARJETA DE VIDEO INTEGRADA INTEL HD, UNIDAD MULTIMEDIA DVD+-RW WINDOWS 10 PRO 64BIT MULTILENGUAJE,WIRELESS 1707+BLUETOOTH 4.0,TECLADO DELL USB KB216,MOUSE ÓPTICO DELL USB MS116.PUERTOS:USB 3.0(2). USB 2.0(4). HDMI(1), VGA(1), RJ-45, 3-STACK AUDIO JACKS QUE SOPORTA 5.1 DE SONIDO ENVOLVENTE,LECTOR DE TARJETAS 5 EN 1(SD,SDHC,SDXC,MMC,MMC+),INCLUYE MONITOR DELL E1916HV DE 18.5" NO.SERIE:3VXK8V2, PROVEEDOR:MCTREPO, S.A. DE C.V.,FECHA DE ADQUISICION(D/M/A):22/07/2019 | DELL | VOSTRO 3470     | 17,318.08 |

H. AYUNTAMIENTO DE VERACRUZ, VER.  
RELACIÓN DE BIENES MUEBLES QUE COMPONEN EL PATRIMONIO  
CUENTA PÚBLICA 2023

| CÓDIGO | DESCRIPCIÓN DEL BIEN |  |            |             | VALOR EN LIBROS |
|--------|----------------------|--|------------|-------------|-----------------|
| 51814  | COMPUTADORA          | DESKTOP DELL VOSTRO 3470, PROCESADOR INTEL CORE I3-8100 8A GENERACION (4 NUCLEOS/6MB/4T/3.6GHZ/65W), MEMORIA RAM DE 4GB DDR4 2666MHZ (1X4GB), DISCO DURO DE 1TB (7200RPM) SATA, TARJETA DE VIDEO INTEGRADA INTEL HD, UNIDAD MULTIMEDIA DVD+-RW WINDOWS 10 PRO 64BIT MULTILENGUAJE, WIRELESS 1707+BLUETOOTH 4.0, TECLADO DELL USB KB216, MOUSE ÓPTICO DELL USB MS116. PUERTOS: USB 3.0(2). USB 2.0(4). HDM(1). VGA(1). RJ-45, 3-STACK AUDIO JACKS QUE SOPORTA 5.1 DE SONIDO ENVOLVENTE, LECTOR DE TARJETAS 5 EN 1(SD, SDHC, SDXC, MMC, MMC+), INCLUYE MONITOR DELL E1916HV DE 18.5" NO.SERIE:7H1L8V2, PROVEEDOR:MCTREPO, S.A. DE C.V., FECHA DE ADQUISICION(D/M/A):22/07/2019 | DELL       | VOSTRO 3470 | 17,318.08       |
| 51815  | COMPUTADORA          | DESKTOP DELL VOSTRO 3470, PROCESADOR INTEL CORE I3-8100 8A GENERACION (4 NUCLEOS/6MB/4T/3.6GHZ/65W), MEMORIA RAM DE 4GB DDR4 2666MHZ (1X4GB), DISCO DURO DE 1TB (7200RPM) SATA, TARJETA DE VIDEO INTEGRADA INTEL HD, UNIDAD MULTIMEDIA DVD+-RW WINDOWS 10 PRO 64BIT MULTILENGUAJE, WIRELESS 1707+BLUETOOTH 4.0, TECLADO DELL USB KB216, MOUSE ÓPTICO DELL USB MS116. PUERTOS: USB 3.0(2). USB 2.0(4). HDM(1). VGA(1). RJ-45, 3-STACK AUDIO JACKS QUE SOPORTA 5.1 DE SONIDO ENVOLVENTE, LECTOR DE TARJETAS 5 EN 1(SD, SDHC, SDXC, MMC, MMC+), INCLUYE MONITOR DELL E1916HV DE 18.5" NO.SERIE:8WYK8V2, PROVEEDOR:MCTREPO, S.A. DE C.V., FECHA DE ADQUISICION(D/M/A):22/07/2019 | DELL       | VOSTRO 3470 | 17,318.08       |
| 51909  | PANTALLA             | LED 40 SMART TV FULL HD (1920 X 1080), WIFI, 3 HDMI, 2 USB, 60HZ ,PROVEEDOR:OFIX S.A. DE C.V., FECHA DE ADQUISICION(D/M/A):19/07/19  | S/M        | S/M         | 5,980.00        |
| 51910  | ESTANTE              | CON FICHEROS ,PROVEEDOR:OFIX S.A. DE C.V., FECHA DE ADQUISICION(D/M/A):19/07/19  | S/M        | S/M         | 8,884.15        |
| 20315  | MUEBLE               | 8 CAJONES, VALOR ORIGINAL: \$ 2,499.00, COMPLEMENTO: \$ 2,499.00, VALOR ACTUAL: \$ 2,500.00  | S/M        | S/M         | 2,500.00        |
| 20432  | CLIMA                | DE VENTANA   | CARRIER    | S/M         | 3,564.00        |
| 53123  | CLIMA                | MINISPLIT 24000 BTU 220V MCA. DAIKIN CONDENSADOR 3C46900006259 , EVAPORADORA 3C97100001791 , PROVEEDOR: FERNANDO REQUEJO, S.A. DE C.V., FECHA DE ADQUISICION(D/M/A):29/06/2022   | DAIKIN     | S/M         | 13,938.00       |
| 21661  | CLIMA                |  | CARRIER    | S/M         | 3,400.00        |
| 06613  | ESCRITORIO           | DE 1.20 X 60 X .75 MTS , FECHA DE ACTUALIZACION (D/M/A):02/03/17   | S/M        | S/M         | 3,585.00        |
| 52816  | SAX ALTO             | PROVEEDOR:COMMERCIAL SERVICES CENWULF SA DE CV, FECHA DE ADQUISICION(D/M/A):11/08/2022   | SILVERTONE | S/M         | 12,573.23       |
| 52817  | SAX ALTO             | PROVEEDOR:COMMERCIAL SERVICES CENWULF SA DE CV, FECHA DE ADQUISICION(D/M/A):11/08/2022   | SILVERTONE | S/M         | 12,573.23       |
| 52818  | SAX ALTO             | PROVEEDOR:COMMERCIAL SERVICES CENWULF SA DE CV, FECHA DE ADQUISICION(D/M/A):11/08/2022   | SILVERTONE | S/M         | 12,573.23       |
| 52819  | SAX ALTO             | PROVEEDOR:COMMERCIAL SERVICES CENWULF SA DE CV, FECHA DE ADQUISICION(D/M/A):11/08/2022   | SILVERTONE | S/M         | 12,573.23       |
| 52820  | SAX ALTO             | PROVEEDOR:COMMERCIAL SERVICES CENWULF SA DE CV, FECHA DE ADQUISICION(D/M/A):11/08/2022   | SILVERTONE | S/M         | 12,573.23       |
| 52821  | SAX ALTO             | PROVEEDOR:COMMERCIAL SERVICES CENWULF SA DE CV, FECHA DE ADQUISICION(D/M/A):11/08/2022   | SILVERTONE | S/M         | 12,573.23       |
| 52822  | SAX ALTO             | PROVEEDOR:COMMERCIAL SERVICES CENWULF SA DE CV, FECHA DE ADQUISICION(D/M/A):11/08/2022   | SILVERTONE | S/M         | 12,573.23       |
| 52823  | SAX ALTO             | PROVEEDOR:COMMERCIAL SERVICES CENWULF SA DE CV, FECHA DE ADQUISICION(D/M/A):11/08/2022   | SILVERTONE | S/M         | 12,573.23       |
| 52824  | SAX ALTO             | PROVEEDOR:COMMERCIAL SERVICES CENWULF SA DE CV, FECHA DE ADQUISICION(D/M/A):11/08/2022   | SILVERTONE | S/M         | 12,573.23       |
| 52825  | SAX ALTO             | PROVEEDOR:COMMERCIAL SERVICES CENWULF SA DE CV, FECHA DE ADQUISICION(D/M/A):11/08/2022   | SILVERTONE | S/M         | 12,573.23       |
| 52826  | SAX ALTO             | PROVEEDOR:COMMERCIAL SERVICES CENWULF SA DE CV, FECHA DE ADQUISICION(D/M/A):11/08/2022   | SILVERTONE | S/M         | 12,573.23       |
| 52827  | SAX ALTO             | PROVEEDOR:COMMERCIAL SERVICES CENWULF SA DE CV, FECHA DE ADQUISICION(D/M/A):11/08/2022   | SILVERTONE | S/M         | 12,573.23       |
| 52828  | SAX ALTO             | PROVEEDOR:COMMERCIAL SERVICES CENWULF SA DE CV, FECHA DE ADQUISICION(D/M/A):11/08/2022   | SILVERTONE | S/M         | 12,573.23       |
| 52829  | SAX ALTO             | PROVEEDOR:COMMERCIAL SERVICES CENWULF SA DE CV, FECHA DE ADQUISICION(D/M/A):11/08/2022   | SILVERTONE | S/M         | 12,573.23       |
| 52830  | SAX ALTO             | PROVEEDOR:COMMERCIAL SERVICES CENWULF SA DE CV, FECHA DE ADQUISICION(D/M/A):11/08/2022   | SILVERTONE | S/M         | 12,573.23       |
| 52831  | SAX ALTO             | PROVEEDOR:COMMERCIAL SERVICES CENWULF SA DE CV, FECHA DE ADQUISICION(D/M/A):11/08/2022   | SILVERTONE | S/M         | 12,573.23       |
| 52832  | SAX ALTO             | PROVEEDOR:COMMERCIAL SERVICES CENWULF SA DE CV, FECHA DE ADQUISICION(D/M/A):11/08/2022   | SILVERTONE | S/M         | 12,573.23       |
| 52833  | SAX ALTO             | PROVEEDOR:COMMERCIAL SERVICES CENWULF SA DE CV, FECHA DE ADQUISICION(D/M/A):11/08/2022   | SILVERTONE | S/M         | 12,573.23       |
| 52834  | SAX ALTO             | PROVEEDOR:COMMERCIAL SERVICES CENWULF SA DE CV, FECHA DE ADQUISICION(D/M/A):11/08/2022   | SILVERTONE | S/M         | 12,573.23       |
| 52835  | SAX ALTO             | PROVEEDOR:COMMERCIAL SERVICES CENWULF SA DE CV, FECHA DE ADQUISICION(D/M/A):11/08/2022   | SILVERTONE | S/M         | 12,573.23       |
| 52836  | SAX ALTO             | PROVEEDOR:COMMERCIAL SERVICES CENWULF SA DE CV, FECHA DE ADQUISICION(D/M/A):11/08/2022   | SILVERTONE | S/M         | 12,573.23       |
| 52837  | SAX ALTO             | PROVEEDOR:COMMERCIAL SERVICES CENWULF SA DE CV, FECHA DE ADQUISICION(D/M/A):11/08/2022   | SILVERTONE | S/M         | 12,573.23       |
| 52838  | SAX ALTO             | PROVEEDOR:COMMERCIAL SERVICES CENWULF SA DE CV, FECHA DE ADQUISICION(D/M/A):11/08/2022   | SILVERTONE | S/M         | 12,573.23       |

H. AYUNTAMIENTO DE VERACRUZ, VER.  
RELACIÓN DE BIENES MUEBLES QUE COMPONEN EL PATRIMONIO  
CUENTA PÚBLICA 2023

| CÓDIGO | DESCRIPCIÓN DEL BIEN |  |                               |            |     | VALOR EN LIBROS |
|--------|----------------------|--|-------------------------------|------------|-----|-----------------|
| 52839  | SAX ALTO             | PROVEEDOR:COMMERCIAL SERVICES CENWULF SA DE CV, FECHA DE | ADQUISICION(D/M/A):11/08/2022 | SILVERTONE | S/M | 12,573.23       |
| 52840  | SAX ALTO             | PROVEEDOR:COMMERCIAL SERVICES CENWULF SA DE CV, FECHA DE | ADQUISICION(D/M/A):11/08/2022 | SILVERTONE | S/M | 12,573.19       |
| 52841  | SAX TENOR            | PROVEEDOR:COMMERCIAL SERVICES CENWULF SA DE CV, FECHA DE | ADQUISICION(D/M/A):11/08/2022 | SILVERTONE | S/M | 16,558.93       |
| 52842  | SAX TENOR            | PROVEEDOR:COMMERCIAL SERVICES CENWULF SA DE CV, FECHA DE | ADQUISICION(D/M/A):11/08/2022 | SILVERTONE | S/M | 16,558.93       |
| 52843  | SAX TENOR            | PROVEEDOR:COMMERCIAL SERVICES CENWULF SA DE CV, FECHA DE | ADQUISICION(D/M/A):11/08/2022 | SILVERTONE | S/M | 16,558.93       |
| 52844  | SAX TENOR            | PROVEEDOR:COMMERCIAL SERVICES CENWULF SA DE CV, FECHA DE | ADQUISICION(D/M/A):11/08/2022 | SILVERTONE | S/M | 16,558.93       |
| 52845  | SAX TENOR            | PROVEEDOR:COMMERCIAL SERVICES CENWULF SA DE CV, FECHA DE | ADQUISICION(D/M/A):11/08/2022 | SILVERTONE | S/M | 16,558.93       |
| 52846  | SAX TENOR            | PROVEEDOR:COMMERCIAL SERVICES CENWULF SA DE CV, FECHA DE | ADQUISICION(D/M/A):11/08/2022 | SILVERTONE | S/M | 16,558.93       |
| 52847  | SAX TENOR            | PROVEEDOR:COMMERCIAL SERVICES CENWULF SA DE CV, FECHA DE | ADQUISICION(D/M/A):11/08/2022 | SILVERTONE | S/M | 16,558.93       |
| 52848  | SAX TENOR            | PROVEEDOR:COMMERCIAL SERVICES CENWULF SA DE CV, FECHA DE | ADQUISICION(D/M/A):11/08/2022 | SILVERTONE | S/M | 16,558.93       |
| 52849  | SAX TENOR            | PROVEEDOR:COMMERCIAL SERVICES CENWULF SA DE CV, FECHA DE | ADQUISICION(D/M/A):11/08/2022 | SILVERTONE | S/M | 16,558.93       |
| 52850  | SAX TENOR            | PROVEEDOR:COMMERCIAL SERVICES CENWULF SA DE CV, FECHA DE | ADQUISICION(D/M/A):11/08/2022 | SILVERTONE | S/M | 16,558.93       |
| 52851  | SAX TENOR            | PROVEEDOR:COMMERCIAL SERVICES CENWULF SA DE CV, FECHA DE | ADQUISICION(D/M/A):11/08/2022 | SILVERTONE | S/M | 16,558.93       |
| 52852  | SAX TENOR            | PROVEEDOR:COMMERCIAL SERVICES CENWULF SA DE CV, FECHA DE | ADQUISICION(D/M/A):11/08/2022 | SILVERTONE | S/M | 16,558.93       |
| 52853  | SAX TENOR            | PROVEEDOR:COMMERCIAL SERVICES CENWULF SA DE CV, FECHA DE | ADQUISICION(D/M/A):11/08/2022 | SILVERTONE | S/M | 16,558.93       |
| 52854  | SAX TENOR            | PROVEEDOR:COMMERCIAL SERVICES CENWULF SA DE CV, FECHA DE | ADQUISICION(D/M/A):11/08/2022 | SILVERTONE | S/M | 16,558.93       |
| 52855  | SAX TENOR            | PROVEEDOR:COMMERCIAL SERVICES CENWULF SA DE CV, FECHA DE | ADQUISICION(D/M/A):11/08/2022 | SILVERTONE | S/M | 16,558.93       |
| 52856  | SAX TENOR            | PROVEEDOR:COMMERCIAL SERVICES CENWULF SA DE CV, FECHA DE | ADQUISICION(D/M/A):11/08/2022 | SILVERTONE | S/M | 16,558.93       |
| 52857  | SAX TENOR            | PROVEEDOR:COMMERCIAL SERVICES CENWULF SA DE CV, FECHA DE | ADQUISICION(D/M/A):11/08/2022 | SILVERTONE | S/M | 16,558.93       |
| 52858  | SAX TENOR            | PROVEEDOR:COMMERCIAL SERVICES CENWULF SA DE CV, FECHA DE | ADQUISICION(D/M/A):11/08/2022 | SILVERTONE | S/M | 16,558.93       |
| 52859  | SAX TENOR            | PROVEEDOR:COMMERCIAL SERVICES CENWULF SA DE CV, FECHA DE | ADQUISICION(D/M/A):11/08/2022 | SILVERTONE | S/M | 16,558.93       |
| 52860  | SAX TENOR            | PROVEEDOR:COMMERCIAL SERVICES CENWULF SA DE CV, FECHA DE | ADQUISICION(D/M/A):11/08/2022 | SILVERTONE | S/M | 16,558.93       |
| 52861  | SAX TENOR            | PROVEEDOR:COMMERCIAL SERVICES CENWULF SA DE CV, FECHA DE | ADQUISICION(D/M/A):11/08/2022 | SILVERTONE | S/M | 16,558.93       |
| 52862  | SAX TENOR            | PROVEEDOR:COMMERCIAL SERVICES CENWULF SA DE CV, FECHA DE | ADQUISICION(D/M/A):11/08/2022 | SILVERTONE | S/M | 16,558.93       |
| 52863  | SAX TENOR            | PROVEEDOR:COMMERCIAL SERVICES CENWULF SA DE CV, FECHA DE | ADQUISICION(D/M/A):11/08/2022 | SILVERTONE | S/M | 16,558.93       |
| 52864  | SAX TENOR            | PROVEEDOR:COMMERCIAL SERVICES CENWULF SA DE CV, FECHA DE | ADQUISICION(D/M/A):11/08/2022 | SILVERTONE | S/M | 16,558.93       |
| 52865  | SAX TENOR            | PROVEEDOR:COMMERCIAL SERVICES CENWULF SA DE CV, FECHA DE | ADQUISICION(D/M/A):11/08/2022 | SILVERTONE | S/M | 16,558.94       |
| 52866  | BATERIA              | PROVEEDOR:COMMERCIAL SERVICES CENWULF SA DE CV, FECHA DE | ADQUISICION(D/M/A):11/08/2022 | EXTREME    | S/M | 11,442.30       |
| 52867  | BATERIA              | PROVEEDOR:COMMERCIAL SERVICES CENWULF SA DE CV, FECHA DE | ADQUISICION(D/M/A):11/08/2022 | EXTREME    | S/M | 11,442.30       |
| 52868  | BATERIA              | PROVEEDOR:COMMERCIAL SERVICES CENWULF SA DE CV, FECHA DE | ADQUISICION(D/M/A):11/08/2022 | EXTREME    | S/M | 11,442.30       |

H. AYUNTAMIENTO DE VERACRUZ, VER.  
RELACIÓN DE BIENES MUEBLES QUE COMPONEN EL PATRIMONIO  
CUENTA PÚBLICA 2023

| CÓDIGO | DESCRIPCIÓN DEL BIEN |  |         |     |           | VALOR EN LIBROS |
|--------|----------------------|--|---------|-----|-----------|-----------------|
| 52869  | BATERIA              | PROVEEDOR:COMMERCIAL SERVICES CENWULF SA DE CV, FECHA DE ADQUISICION(D/M/A):11/08/2022 | EXTREME | S/M | 11,442.30 |                 |
| 52870  | BATERIA              | PROVEEDOR:COMMERCIAL SERVICES CENWULF SA DE CV, FECHA DE ADQUISICION(D/M/A):11/08/2022 | EXTREME | S/M | 11,442.30 |                 |
| 52871  | BATERIA              | PROVEEDOR:COMMERCIAL SERVICES CENWULF SA DE CV, FECHA DE ADQUISICION(D/M/A):11/08/2022 | EXTREME | S/M | 11,442.30 |                 |
| 52872  | BATERIA              | PROVEEDOR:COMMERCIAL SERVICES CENWULF SA DE CV, FECHA DE ADQUISICION(D/M/A):11/08/2022 | EXTREME | S/M | 11,442.30 |                 |
| 52873  | BATERIA              | PROVEEDOR:COMMERCIAL SERVICES CENWULF SA DE CV, FECHA DE ADQUISICION(D/M/A):11/08/2022 | EXTREME | S/M | 11,442.30 |                 |
| 52874  | BATERIA              | PROVEEDOR:COMMERCIAL SERVICES CENWULF SA DE CV, FECHA DE ADQUISICION(D/M/A):11/08/2022 | EXTREME | S/M | 11,442.30 |                 |
| 52875  | BATERIA              | PROVEEDOR:COMMERCIAL SERVICES CENWULF SA DE CV, FECHA DE ADQUISICION(D/M/A):11/08/2022 | EXTREME | S/M | 11,442.30 |                 |
| 52876  | BATERIA              | PROVEEDOR:COMMERCIAL SERVICES CENWULF SA DE CV, FECHA DE ADQUISICION(D/M/A):11/08/2022 | EXTREME | S/M | 11,442.30 |                 |
| 52877  | BATERIA              | PROVEEDOR:COMMERCIAL SERVICES CENWULF SA DE CV, FECHA DE ADQUISICION(D/M/A):11/08/2022 | EXTREME | S/M | 11,442.30 |                 |
| 52878  | BATERIA              | PROVEEDOR:COMMERCIAL SERVICES CENWULF SA DE CV, FECHA DE ADQUISICION(D/M/A):11/08/2022 | EXTREME | S/M | 11,442.30 |                 |
| 52879  | BATERIA              | PROVEEDOR:COMMERCIAL SERVICES CENWULF SA DE CV, FECHA DE ADQUISICION(D/M/A):11/08/2022 | EXTREME | S/M | 11,442.30 |                 |
| 52880  | BATERIA              | PROVEEDOR:COMMERCIAL SERVICES CENWULF SA DE CV, FECHA DE ADQUISICION(D/M/A):11/08/2022 | EXTREME | S/M | 11,442.30 |                 |
| 52881  | BATERIA              | PROVEEDOR:COMMERCIAL SERVICES CENWULF SA DE CV, FECHA DE ADQUISICION(D/M/A):11/08/2022 | EXTREME | S/M | 11,442.30 |                 |
| 52882  | BATERIA              | PROVEEDOR:COMMERCIAL SERVICES CENWULF SA DE CV, FECHA DE ADQUISICION(D/M/A):11/08/2022 | EXTREME | S/M | 11,442.30 |                 |
| 52883  | BATERIA              | PROVEEDOR:COMMERCIAL SERVICES CENWULF SA DE CV, FECHA DE ADQUISICION(D/M/A):11/08/2022 | EXTREME | S/M | 11,442.30 |                 |
| 52884  | BATERIA              | PROVEEDOR:COMMERCIAL SERVICES CENWULF SA DE CV, FECHA DE ADQUISICION(D/M/A):11/08/2022 | EXTREME | S/M | 11,442.30 |                 |
| 52885  | BATERIA              | PROVEEDOR:COMMERCIAL SERVICES CENWULF SA DE CV, FECHA DE ADQUISICION(D/M/A):11/08/2022 | EXTREME | S/M | 11,442.30 |                 |
| 52886  | BATERIA              | PROVEEDOR:COMMERCIAL SERVICES CENWULF SA DE CV, FECHA DE ADQUISICION(D/M/A):11/08/2022 | EXTREME | S/M | 11,442.30 |                 |
| 52887  | BATERIA              | PROVEEDOR:COMMERCIAL SERVICES CENWULF SA DE CV, FECHA DE ADQUISICION(D/M/A):11/08/2022 | EXTREME | S/M | 11,442.30 |                 |
| 52888  | BATERIA              | PROVEEDOR:COMMERCIAL SERVICES CENWULF SA DE CV, FECHA DE ADQUISICION(D/M/A):11/08/2022 | EXTREME | S/M | 11,442.25 |                 |
| 52889  | PAQUETE DE TECLADO   | PROVEEDOR:COMMERCIAL SERVICES CENWULF SA DE CV, FECHA DE ADQUISICION(D/M/A):11/08/2022 | YAMAHA  | S/M | 8,129.35  |                 |
| 52890  | PAQUETE DE TECLADO   | PROVEEDOR:COMMERCIAL SERVICES CENWULF SA DE CV, FECHA DE ADQUISICION(D/M/A):11/08/2022 | YAMAHA  | S/M | 8,129.35  |                 |
| 52891  | PAQUETE DE TECLADO   | PROVEEDOR:COMMERCIAL SERVICES CENWULF SA DE CV, FECHA DE ADQUISICION(D/M/A):11/08/2022 | YAMAHA  | S/M | 8,129.35  |                 |
| 52892  | PAQUETE DE TECLADO   | PROVEEDOR:COMMERCIAL SERVICES CENWULF SA DE CV, FECHA DE ADQUISICION(D/M/A):11/08/2022 | YAMAHA  | S/M | 8,129.35  |                 |
| 52893  | PAQUETE DE TECLADO   | PROVEEDOR:COMMERCIAL SERVICES CENWULF SA DE CV, FECHA DE ADQUISICION(D/M/A):11/08/2022 | YAMAHA  | S/M | 8,129.35  |                 |
| 52894  | PAQUETE DE TECLADO   | PROVEEDOR:COMMERCIAL SERVICES CENWULF SA DE CV, FECHA DE ADQUISICION(D/M/A):11/08/2022 | YAMAHA  | S/M | 8,129.35  |                 |
| 52895  | PAQUETE DE TECLADO   | PROVEEDOR:COMMERCIAL SERVICES CENWULF SA DE CV, FECHA DE ADQUISICION(D/M/A):11/08/2022 | YAMAHA  | S/M | 8,129.35  |                 |
| 52896  | PAQUETE DE TECLADO   | PROVEEDOR:COMMERCIAL SERVICES CENWULF SA DE CV, FECHA DE ADQUISICION(D/M/A):11/08/2022 | YAMAHA  | S/M | 8,129.35  |                 |
| 52897  | PAQUETE DE TECLADO   | PROVEEDOR:COMMERCIAL SERVICES CENWULF SA DE CV, FECHA DE ADQUISICION(D/M/A):11/08/2022 | YAMAHA  | S/M | 8,129.35  |                 |
| 52898  | PAQUETE DE TECLADO   | PROVEEDOR:COMMERCIAL SERVICES CENWULF SA DE CV, FECHA DE ADQUISICION(D/M/A):11/08/2022 | YAMAHA  | S/M | 8,129.35  |                 |

H. AYUNTAMIENTO DE VERACRUZ, VER.  
RELACIÓN DE BIENES MUEBLES QUE COMPONEN EL PATRIMONIO  
CUENTA PÚBLICA 2023

| CÓDIGO | DESCRIPCIÓN DEL BIEN |   |        |     |           | VALOR EN LIBROS |
|--------|----------------------|---|--------|-----|-----------|-----------------|
| 52899  | PAQUETE DE TECLADO   | PROVEEDOR:COMMERCIAL SERVICES CENWULF SA DE CV, FECHA DE ADQUISICION(D/M/A):11/08/2022            | YAMAHA | S/M | 8,129.35  |                 |
| 52900  | PAQUETE DE TECLADO   | PROVEEDOR:COMMERCIAL SERVICES CENWULF SA DE CV, FECHA DE ADQUISICION(D/M/A):11/08/2022            | YAMAHA | S/M | 8,129.35  |                 |
| 52901  | PAQUETE DE TECLADO   | PROVEEDOR:COMMERCIAL SERVICES CENWULF SA DE CV, FECHA DE ADQUISICION(D/M/A):11/08/2022            | YAMAHA | S/M | 8,129.35  |                 |
| 52902  | PAQUETE DE TECLADO   | PROVEEDOR:COMMERCIAL SERVICES CENWULF SA DE CV, FECHA DE ADQUISICION(D/M/A):11/08/2022            | YAMAHA | S/M | 8,129.35  |                 |
| 52903  | PAQUETE DE TECLADO   | PROVEEDOR:COMMERCIAL SERVICES CENWULF SA DE CV, FECHA DE ADQUISICION(D/M/A):11/08/2022            | YAMAHA | S/M | 8,129.35  |                 |
| 52904  | PAQUETE DE TECLADO   | PROVEEDOR:COMMERCIAL SERVICES CENWULF SA DE CV, FECHA DE ADQUISICION(D/M/A):11/08/2022            | YAMAHA | S/M | 8,129.35  |                 |
| 52905  | PAQUETE DE TECLADO   | PROVEEDOR:COMMERCIAL SERVICES CENWULF SA DE CV, FECHA DE ADQUISICION(D/M/A):11/08/2022            | YAMAHA | S/M | 8,129.35  |                 |
| 52906  | PAQUETE DE TECLADO   | PROVEEDOR:COMMERCIAL SERVICES CENWULF SA DE CV, FECHA DE ADQUISICION(D/M/A):11/08/2022            | YAMAHA | S/M | 8,129.35  |                 |
| 52907  | PAQUETE DE TECLADO   | PROVEEDOR:COMMERCIAL SERVICES CENWULF SA DE CV, FECHA DE ADQUISICION(D/M/A):11/08/2022            | YAMAHA | S/M | 8,129.35  |                 |
| 52908  | PAQUETE DE TECLADO   | PROVEEDOR:COMMERCIAL SERVICES CENWULF SA DE CV, FECHA DE ADQUISICION(D/M/A):11/08/2022            | YAMAHA | S/M | 8,129.35  |                 |
| 52909  | PAQUETE DE TECLADO   | PROVEEDOR:COMMERCIAL SERVICES CENWULF SA DE CV, FECHA DE ADQUISICION(D/M/A):11/08/2022            | YAMAHA | S/M | 8,129.35  |                 |
| 52910  | PAQUETE DE TECLADO   | PROVEEDOR:COMMERCIAL SERVICES CENWULF SA DE CV, FECHA DE ADQUISICION(D/M/A):11/08/2022            | YAMAHA | S/M | 8,129.35  |                 |
| 52911  | PAQUETE DE TECLADO   | PROVEEDOR:COMMERCIAL SERVICES CENWULF SA DE CV, FECHA DE ADQUISICION(D/M/A):11/08/2022            | YAMAHA | S/M | 8,129.35  |                 |
| 52912  | PAQUETE DE TECLADO   | PROVEEDOR:COMMERCIAL SERVICES CENWULF SA DE CV, FECHA DE ADQUISICION(D/M/A):11/08/2022            | YAMAHA | S/M | 8,129.35  |                 |
| 52913  | PAQUETE DE TECLADO   | PROVEEDOR:COMMERCIAL SERVICES CENWULF SA DE CV, FECHA DE ADQUISICION(D/M/A):11/08/2022            | YAMAHA | S/M | 8,129.34  |                 |
| 52914  | PAQUETE DE BAJO      | 4 CUERDAS, PROVEEDOR:COMMERCIAL SERVICES CENWULF SA DE CV, FECHA DE ADQUISICION(D/M/A):11/08/2022 | YAMAHA | S/M | 12,280.51 |                 |
| 52915  | PAQUETE DE BAJO      | 4 CUERDAS, PROVEEDOR:COMMERCIAL SERVICES CENWULF SA DE CV, FECHA DE ADQUISICION(D/M/A):11/08/2022 | YAMAHA | S/M | 12,280.51 |                 |
| 52916  | PAQUETE DE BAJO      | 4 CUERDAS, PROVEEDOR:COMMERCIAL SERVICES CENWULF SA DE CV, FECHA DE ADQUISICION(D/M/A):11/08/2022 | YAMAHA | S/M | 12,280.51 |                 |
| 52917  | PAQUETE DE BAJO      | 4 CUERDAS, PROVEEDOR:COMMERCIAL SERVICES CENWULF SA DE CV, FECHA DE ADQUISICION(D/M/A):11/08/2022 | YAMAHA | S/M | 12,280.51 |                 |
| 52918  | PAQUETE DE BAJO      | 4 CUERDAS, PROVEEDOR:COMMERCIAL SERVICES CENWULF SA DE CV, FECHA DE ADQUISICION(D/M/A):11/08/2022 | YAMAHA | S/M | 12,280.51 |                 |
| 52919  | PAQUETE DE BAJO      | 4 CUERDAS, PROVEEDOR:COMMERCIAL SERVICES CENWULF SA DE CV, FECHA DE ADQUISICION(D/M/A):11/08/2022 | YAMAHA | S/M | 12,280.51 |                 |
| 52920  | PAQUETE DE BAJO      | 4 CUERDAS, PROVEEDOR:COMMERCIAL SERVICES CENWULF SA DE CV, FECHA DE ADQUISICION(D/M/A):11/08/2022 | YAMAHA | S/M | 12,280.51 |                 |
| 52921  | PAQUETE DE BAJO      | 4 CUERDAS, PROVEEDOR:COMMERCIAL SERVICES CENWULF SA DE CV, FECHA DE ADQUISICION(D/M/A):11/08/2022 | YAMAHA | S/M | 12,280.51 |                 |
| 52922  | PAQUETE DE BAJO      | 4 CUERDAS, PROVEEDOR:COMMERCIAL SERVICES CENWULF SA DE CV, FECHA DE ADQUISICION(D/M/A):11/08/2022 | YAMAHA | S/M | 12,280.51 |                 |
| 52923  | PAQUETE DE BAJO      | 4 CUERDAS, PROVEEDOR:COMMERCIAL SERVICES CENWULF SA DE CV, FECHA DE ADQUISICION(D/M/A):11/08/2022 | YAMAHA | S/M | 12,280.51 |                 |
| 52924  | PAQUETE DE BAJO      | 4 CUERDAS, PROVEEDOR:COMMERCIAL SERVICES CENWULF SA DE CV, FECHA DE ADQUISICION(D/M/A):11/08/2022 | YAMAHA | S/M | 12,280.51 |                 |
| 52925  | PAQUETE DE BAJO      | 4 CUERDAS, PROVEEDOR:COMMERCIAL SERVICES CENWULF SA DE CV, FECHA DE ADQUISICION(D/M/A):11/08/2022 | YAMAHA | S/M | 12,280.51 |                 |
| 52926  | PAQUETE DE BAJO      | 4 CUERDAS, PROVEEDOR:COMMERCIAL SERVICES CENWULF SA DE CV, FECHA DE ADQUISICION(D/M/A):11/08/2022 | YAMAHA | S/M | 12,280.51 |                 |
| 52927  | PAQUETE DE BAJO      | 4 CUERDAS, PROVEEDOR:COMMERCIAL SERVICES CENWULF SA DE CV, FECHA DE ADQUISICION(D/M/A):11/08/2022 | YAMAHA | S/M | 12,280.51 |                 |
| 52928  | PAQUETE DE BAJO      | 4 CUERDAS, PROVEEDOR:COMMERCIAL SERVICES CENWULF SA DE CV, FECHA DE ADQUISICION(D/M/A):11/08/2022 | YAMAHA | S/M | 12,280.51 |                 |



H. AYUNTAMIENTO DE VERACRUZ, VER.  
RELACIÓN DE BIENES MUEBLES QUE COMPONEN EL PATRIMONIO  
CUENTA PÚBLICA 2023

| CÓDIGO | DESCRIPCIÓN DEL BIEN          |   |        | VALOR EN LIBROS |           |
|--------|-------------------------------|---|--------|-----------------|-----------|
| 52929  | PAQUETE DE BAJO               | 4 CUERDAS, PROVEEDOR:COMMERCIAL SERVICES CENWULF SA DE CV, FECHA DE ADQUISICION(D/M/A):11/08/2022 | YAMAHA | S/M             | 12,280.51 |
| 52930  | PAQUETE DE BAJO               | 4 CUERDAS, PROVEEDOR:COMMERCIAL SERVICES CENWULF SA DE CV, FECHA DE ADQUISICION(D/M/A):11/08/2022 | YAMAHA | S/M             | 12,280.51 |
| 52931  | PAQUETE DE BAJO               | 4 CUERDAS, PROVEEDOR:COMMERCIAL SERVICES CENWULF SA DE CV, FECHA DE ADQUISICION(D/M/A):11/08/2022 | YAMAHA | S/M             | 12,280.51 |
| 52932  | PAQUETE DE BAJO               | 4 CUERDAS, PROVEEDOR:COMMERCIAL SERVICES CENWULF SA DE CV, FECHA DE ADQUISICION(D/M/A):11/08/2022 | YAMAHA | S/M             | 12,280.51 |
| 52933  | PAQUETE DE BAJO               | 4 CUERDAS, PROVEEDOR:COMMERCIAL SERVICES CENWULF SA DE CV, FECHA DE ADQUISICION(D/M/A):11/08/2022 | YAMAHA | S/M             | 12,280.51 |
| 52934  | PAQUETE DE BAJO               | 4 CUERDAS, PROVEEDOR:COMMERCIAL SERVICES CENWULF SA DE CV, FECHA DE ADQUISICION(D/M/A):11/08/2022 | YAMAHA | S/M             | 12,280.51 |
| 52935  | PAQUETE DE BAJO               | 4 CUERDAS, PROVEEDOR:COMMERCIAL SERVICES CENWULF SA DE CV, FECHA DE ADQUISICION(D/M/A):11/08/2022 | YAMAHA | S/M             | 12,280.51 |
| 52936  | PAQUETE DE BAJO               | 4 CUERDAS, PROVEEDOR:COMMERCIAL SERVICES CENWULF SA DE CV, FECHA DE ADQUISICION(D/M/A):11/08/2022 | YAMAHA | S/M             | 12,280.51 |
| 52937  | PAQUETE DE BAJO               | 4 CUERDAS, PROVEEDOR:COMMERCIAL SERVICES CENWULF SA DE CV, FECHA DE ADQUISICION(D/M/A):11/08/2022 | YAMAHA | S/M             | 12,280.51 |
| 52938  | PAQUETE DE BAJO               | 4 CUERDAS, PROVEEDOR:COMMERCIAL SERVICES CENWULF SA DE CV, FECHA DE ADQUISICION(D/M/A):11/08/2022 | YAMAHA | S/M             | 12,280.51 |
| 52939  | PAQUETE DE GUITARRA ELECTRICA | PROVEEDOR:COMMERCIAL SERVICES CENWULF SA DE CV, FECHA DE ADQUISICION(D/M/A):11/08/2022            | YAMAHA | S/M             | 11,575.35 |
| 52940  | PAQUETE DE GUITARRA ELECTRICA | PROVEEDOR:COMMERCIAL SERVICES CENWULF SA DE CV, FECHA DE ADQUISICION(D/M/A):11/08/2022            | YAMAHA | S/M             | 11,575.35 |
| 52941  | PAQUETE DE GUITARRA ELECTRICA | PROVEEDOR:COMMERCIAL SERVICES CENWULF SA DE CV, FECHA DE ADQUISICION(D/M/A):11/08/2022            | YAMAHA | S/M             | 11,575.35 |
| 52942  | PAQUETE DE GUITARRA ELECTRICA | PROVEEDOR:COMMERCIAL SERVICES CENWULF SA DE CV, FECHA DE ADQUISICION(D/M/A):11/08/2022            | YAMAHA | S/M             | 11,575.35 |
| 52943  | PAQUETE DE GUITARRA ELECTRICA | PROVEEDOR:COMMERCIAL SERVICES CENWULF SA DE CV, FECHA DE ADQUISICION(D/M/A):11/08/2022            | YAMAHA | S/M             | 11,575.35 |
| 52944  | PAQUETE DE GUITARRA ELECTRICA | PROVEEDOR:COMMERCIAL SERVICES CENWULF SA DE CV, FECHA DE ADQUISICION(D/M/A):11/08/2022            | YAMAHA | S/M             | 11,575.35 |
| 52945  | PAQUETE DE GUITARRA ELECTRICA | PROVEEDOR:COMMERCIAL SERVICES CENWULF SA DE CV, FECHA DE ADQUISICION(D/M/A):11/08/2022            | YAMAHA | S/M             | 11,575.35 |
| 52946  | PAQUETE DE GUITARRA ELECTRICA | PROVEEDOR:COMMERCIAL SERVICES CENWULF SA DE CV, FECHA DE ADQUISICION(D/M/A):11/08/2022            | YAMAHA | S/M             | 11,575.35 |
| 52947  | PAQUETE DE GUITARRA ELECTRICA | PROVEEDOR:COMMERCIAL SERVICES CENWULF SA DE CV, FECHA DE ADQUISICION(D/M/A):11/08/2022            | YAMAHA | S/M             | 11,575.35 |
| 52948  | PAQUETE DE GUITARRA ELECTRICA | PROVEEDOR:COMMERCIAL SERVICES CENWULF SA DE CV, FECHA DE ADQUISICION(D/M/A):11/08/2022            | YAMAHA | S/M             | 11,575.35 |
| 52949  | PAQUETE DE GUITARRA ELECTRICA | PROVEEDOR:COMMERCIAL SERVICES CENWULF SA DE CV, FECHA DE ADQUISICION(D/M/A):11/08/2022            | YAMAHA | S/M             | 11,575.35 |
| 52950  | PAQUETE DE GUITARRA ELECTRICA | PROVEEDOR:COMMERCIAL SERVICES CENWULF SA DE CV, FECHA DE ADQUISICION(D/M/A):11/08/2022            | YAMAHA | S/M             | 11,575.35 |
| 52951  | PAQUETE DE GUITARRA ELECTRICA | PROVEEDOR:COMMERCIAL SERVICES CENWULF SA DE CV, FECHA DE ADQUISICION(D/M/A):11/08/2022            | YAMAHA | S/M             | 11,575.35 |
| 52952  | PAQUETE DE GUITARRA ELECTRICA | PROVEEDOR:COMMERCIAL SERVICES CENWULF SA DE CV, FECHA DE ADQUISICION(D/M/A):11/08/2022            | YAMAHA | S/M             | 11,575.35 |
| 52953  | PAQUETE DE GUITARRA ELECTRICA | PROVEEDOR:COMMERCIAL SERVICES CENWULF SA DE CV, FECHA DE ADQUISICION(D/M/A):11/08/2022            | YAMAHA | S/M             | 11,575.35 |
| 52954  | PAQUETE DE GUITARRA ELECTRICA | PROVEEDOR:COMMERCIAL SERVICES CENWULF SA DE CV, FECHA DE ADQUISICION(D/M/A):11/08/2022            | YAMAHA | S/M             | 11,575.35 |
| 52955  | PAQUETE DE GUITARRA ELECTRICA | PROVEEDOR:COMMERCIAL SERVICES CENWULF SA DE CV, FECHA DE ADQUISICION(D/M/A):11/08/2022            | YAMAHA | S/M             | 11,575.35 |
| 52956  | PAQUETE DE GUITARRA ELECTRICA | PROVEEDOR:COMMERCIAL SERVICES CENWULF SA DE CV, FECHA DE ADQUISICION(D/M/A):11/08/2022            | YAMAHA | S/M             | 11,575.35 |
| 52957  | PAQUETE DE GUITARRA ELECTRICA | PROVEEDOR:COMMERCIAL SERVICES CENWULF SA DE CV, FECHA DE ADQUISICION(D/M/A):11/08/2022            | YAMAHA | S/M             | 11,575.35 |
| 52958  | PAQUETE DE GUITARRA ELECTRICA | PROVEEDOR:COMMERCIAL SERVICES CENWULF SA DE CV, FECHA DE ADQUISICION(D/M/A):11/08/2022            | YAMAHA | S/M             | 11,575.35 |

H. AYUNTAMIENTO DE VERACRUZ, VER.  
RELACIÓN DE BIENES MUEBLES QUE COMPONEN EL PATRIMONIO  
CUENTA PÚBLICA 2023

| CÓDIGO | DESCRIPCIÓN DEL BIEN          |  |        |     | VALOR EN LIBROS |
|--------|-------------------------------|--|--------|-----|-----------------|
| 52959  | PAQUETE DE GUITARRA ELECTRICA | PROVEEDOR:COMMERCIAL SERVICES CENWULF SA DE CV, FECHA DE ADQUISICION(D/M/A):11/08/2022 | YAMAHA | S/M | 11,575.35       |
| 52960  | PAQUETE DE GUITARRA ELECTRICA | PROVEEDOR:COMMERCIAL SERVICES CENWULF SA DE CV, FECHA DE ADQUISICION(D/M/A):11/08/2022 | YAMAHA | S/M | 11,575.35       |
| 52961  | PAQUETE DE GUITARRA ELECTRICA | PROVEEDOR:COMMERCIAL SERVICES CENWULF SA DE CV, FECHA DE ADQUISICION(D/M/A):11/08/2022 | YAMAHA | S/M | 11,575.35       |
| 52962  | PAQUETE DE GUITARRA ELECTRICA | PROVEEDOR:COMMERCIAL SERVICES CENWULF SA DE CV, FECHA DE ADQUISICION(D/M/A):11/08/2022 | YAMAHA | S/M | 11,575.35       |
| 52963  | PAQUETE DE GUITARRA ELECTRICA | PROVEEDOR:COMMERCIAL SERVICES CENWULF SA DE CV, FECHA DE ADQUISICION(D/M/A):11/08/2022 | YAMAHA | S/M | 11,575.35       |
| 52964  | PARES DE CONGAS               | PROVEEDOR:COMMERCIAL SERVICES CENWULF SA DE CV, FECHA DE ADQUISICION(D/M/A):11/08/2022 | MEINI  | S/M | 18,161.32       |
| 52965  | PARES DE CONGAS               | PROVEEDOR:COMMERCIAL SERVICES CENWULF SA DE CV, FECHA DE ADQUISICION(D/M/A):11/08/2022 | MEINI  | S/M | 18,161.32       |
| 52966  | PARES DE CONGAS               | PROVEEDOR:COMMERCIAL SERVICES CENWULF SA DE CV, FECHA DE ADQUISICION(D/M/A):11/08/2022 | MEINI  | S/M | 18,161.32       |
| 52967  | PARES DE CONGAS               | PROVEEDOR:COMMERCIAL SERVICES CENWULF SA DE CV, FECHA DE ADQUISICION(D/M/A):11/08/2022 | MEINI  | S/M | 18,161.32       |
| 52968  | PARES DE CONGAS               | PROVEEDOR:COMMERCIAL SERVICES CENWULF SA DE CV, FECHA DE ADQUISICION(D/M/A):11/08/2022 | MEINI  | S/M | 18,161.32       |
| 52969  | PARES DE CONGAS               | PROVEEDOR:COMMERCIAL SERVICES CENWULF SA DE CV, FECHA DE ADQUISICION(D/M/A):11/08/2022 | MEINI  | S/M | 18,161.32       |
| 52970  | PARES DE CONGAS               | PROVEEDOR:COMMERCIAL SERVICES CENWULF SA DE CV, FECHA DE ADQUISICION(D/M/A):11/08/2022 | MEINI  | S/M | 18,161.32       |
| 52971  | PARES DE CONGAS               | PROVEEDOR:COMMERCIAL SERVICES CENWULF SA DE CV, FECHA DE ADQUISICION(D/M/A):11/08/2022 | MEINI  | S/M | 18,161.32       |
| 52972  | PARES DE CONGAS               | PROVEEDOR:COMMERCIAL SERVICES CENWULF SA DE CV, FECHA DE ADQUISICION(D/M/A):11/08/2022 | MEINI  | S/M | 18,161.32       |
| 52973  | PARES DE CONGAS               | PROVEEDOR:COMMERCIAL SERVICES CENWULF SA DE CV, FECHA DE ADQUISICION(D/M/A):11/08/2022 | MEINI  | S/M | 18,161.32       |
| 52974  | PARES DE CONGAS               | PROVEEDOR:COMMERCIAL SERVICES CENWULF SA DE CV, FECHA DE ADQUISICION(D/M/A):11/08/2022 | MEINI  | S/M | 18,161.32       |
| 52975  | PARES DE CONGAS               | PROVEEDOR:COMMERCIAL SERVICES CENWULF SA DE CV, FECHA DE ADQUISICION(D/M/A):11/08/2022 | MEINI  | S/M | 18,161.32       |
| 52976  | PARES DE CONGAS               | PROVEEDOR:COMMERCIAL SERVICES CENWULF SA DE CV, FECHA DE ADQUISICION(D/M/A):11/08/2022 | MEINI  | S/M | 18,161.32       |
| 52977  | PARES DE CONGAS               | PROVEEDOR:COMMERCIAL SERVICES CENWULF SA DE CV, FECHA DE ADQUISICION(D/M/A):11/08/2022 | MEINI  | S/M | 18,161.32       |
| 52978  | PARES DE CONGAS               | PROVEEDOR:COMMERCIAL SERVICES CENWULF SA DE CV, FECHA DE ADQUISICION(D/M/A):11/08/2022 | MEINI  | S/M | 18,161.32       |
| 52979  | PARES DE CONGAS               | PROVEEDOR:COMMERCIAL SERVICES CENWULF SA DE CV, FECHA DE ADQUISICION(D/M/A):11/08/2022 | MEINI  | S/M | 18,161.32       |
| 52980  | PARES DE CONGAS               | PROVEEDOR:COMMERCIAL SERVICES CENWULF SA DE CV, FECHA DE ADQUISICION(D/M/A):11/08/2022 | MEINI  | S/M | 18,161.32       |
| 52981  | PARES DE CONGAS               | PROVEEDOR:COMMERCIAL SERVICES CENWULF SA DE CV, FECHA DE ADQUISICION(D/M/A):11/08/2022 | MEINI  | S/M | 18,161.32       |
| 52982  | PARES DE CONGAS               | PROVEEDOR:COMMERCIAL SERVICES CENWULF SA DE CV, FECHA DE ADQUISICION(D/M/A):11/08/2022 | MEINI  | S/M | 18,161.32       |
| 52983  | PARES DE CONGAS               | PROVEEDOR:COMMERCIAL SERVICES CENWULF SA DE CV, FECHA DE ADQUISICION(D/M/A):11/08/2022 | MEINI  | S/M | 18,161.32       |
| 52984  | PARES DE CONGAS               | PROVEEDOR:COMMERCIAL SERVICES CENWULF SA DE CV, FECHA DE ADQUISICION(D/M/A):11/08/2022 | MEINI  | S/M | 18,161.32       |
| 52985  | PARES DE CONGAS               | PROVEEDOR:COMMERCIAL SERVICES CENWULF SA DE CV, FECHA DE ADQUISICION(D/M/A):11/08/2022 | MEINI  | S/M | 18,161.32       |
| 52986  | PARES DE CONGAS               | PROVEEDOR:COMMERCIAL SERVICES CENWULF SA DE CV, FECHA DE ADQUISICION(D/M/A):11/08/2022 | MEINI  | S/M | 18,161.32       |
| 52987  | PARES DE CONGAS               | PROVEEDOR:COMMERCIAL SERVICES CENWULF SA DE CV, FECHA DE ADQUISICION(D/M/A):11/08/2022 | MEINI  | S/M | 18,161.32       |
| 52988  | PARES DE CONGAS               | PROVEEDOR:COMMERCIAL SERVICES CENWULF SA DE CV, FECHA DE ADQUISICION(D/M/A):11/08/2022 | MEINI  | S/M | 18,161.41       |

H. AYUNTAMIENTO DE VERACRUZ, VER.  
RELACIÓN DE BIENES MUEBLES QUE COMPONEN EL PATRIMONIO  
CUENTA PÚBLICA 2023

| CÓDIGO | DESCRIPCIÓN DEL BIEN |  |         |     | VALOR EN LIBROS |
|--------|----------------------|--|---------|-----|-----------------|
| 52989  | MEZCLADORA           | 12 CANALES USB, PROVEEDOR:COMMERCIAL SERVICES CENWULF SA DE CV, FECHA DE ADQUISICION(D/M/A):15/08/2022                     | DSP PRO | S/M | 8,116.04        |
| 52990  | MEZCLADORA           | 12 CANALES USB, PROVEEDOR:COMMERCIAL SERVICES CENWULF SA DE CV, FECHA DE ADQUISICION(D/M/A):15/08/2022                     | DSP PRO | S/M | 8,116.04        |
| 52991  | MEZCLADORA           | 12 CANALES USB, PROVEEDOR:COMMERCIAL SERVICES CENWULF SA DE CV, FECHA DE ADQUISICION(D/M/A):15/08/2022                     | DSP PRO | S/M | 8,116.04        |
| 52992  | MEZCLADORA           | 12 CANALES USB, PROVEEDOR:COMMERCIAL SERVICES CENWULF SA DE CV, FECHA DE ADQUISICION(D/M/A):15/08/2022                     | DSP PRO | S/M | 8,116.04        |
| 52993  | MEZCLADORA           | 12 CANALES USB, PROVEEDOR:COMMERCIAL SERVICES CENWULF SA DE CV, FECHA DE ADQUISICION(D/M/A):15/08/2022                     | DSP PRO | S/M | 8,116.04        |
| 52994  | MEZCLADORA           | 12 CANALES USB, PROVEEDOR:COMMERCIAL SERVICES CENWULF SA DE CV, FECHA DE ADQUISICION(D/M/A):15/08/2022                     | DSP PRO | S/M | 8,116.04        |
| 52995  | MEZCLADORA           | 12 CANALES USB, PROVEEDOR:COMMERCIAL SERVICES CENWULF SA DE CV, FECHA DE ADQUISICION(D/M/A):15/08/2022                     | DSP PRO | S/M | 8,116.04        |
| 52996  | MEZCLADORA           | 12 CANALES USB, PROVEEDOR:COMMERCIAL SERVICES CENWULF SA DE CV, FECHA DE ADQUISICION(D/M/A):15/08/2022                     | DSP PRO | S/M | 8,116.04        |
| 52997  | MEZCLADORA           | 12 CANALES USB, PROVEEDOR:COMMERCIAL SERVICES CENWULF SA DE CV, FECHA DE ADQUISICION(D/M/A):15/08/2022                     | DSP PRO | S/M | 8,116.04        |
| 52998  | MEZCLADORA           | 12 CANALES USB, PROVEEDOR:COMMERCIAL SERVICES CENWULF SA DE CV, FECHA DE ADQUISICION(D/M/A):15/08/2022                     | DSP PRO | S/M | 8,116.04        |
| 52999  | MEZCLADORA           | 12 CANALES USB, PROVEEDOR:COMMERCIAL SERVICES CENWULF SA DE CV, FECHA DE ADQUISICION(D/M/A):15/08/2022                     | DSP PRO | S/M | 8,116.04        |
| 53000  | MEZCLADORA           | 12 CANALES USB, PROVEEDOR:COMMERCIAL SERVICES CENWULF SA DE CV, FECHA DE ADQUISICION(D/M/A):15/08/2022                     | DSP PRO | S/M | 8,116.04        |
| 53001  | MEZCLADORA           | 12 CANALES USB, PROVEEDOR:COMMERCIAL SERVICES CENWULF SA DE CV, FECHA DE ADQUISICION(D/M/A):15/08/2022                     | DSP PRO | S/M | 8,116.04        |
| 53002  | MEZCLADORA           | 12 CANALES USB, PROVEEDOR:COMMERCIAL SERVICES CENWULF SA DE CV, FECHA DE ADQUISICION(D/M/A):15/08/2022                     | DSP PRO | S/M | 8,116.04        |
| 53003  | MEZCLADORA           | 12 CANALES USB, PROVEEDOR:COMMERCIAL SERVICES CENWULF SA DE CV, FECHA DE ADQUISICION(D/M/A):15/08/2022                     | DSP PRO | S/M | 8,116.04        |
| 53004  | MEZCLADORA           | 12 CANALES USB, PROVEEDOR:COMMERCIAL SERVICES CENWULF SA DE CV, FECHA DE ADQUISICION(D/M/A):15/08/2022                     | DSP PRO | S/M | 8,116.04        |
| 53005  | MEZCLADORA           | 12 CANALES USB, PROVEEDOR:COMMERCIAL SERVICES CENWULF SA DE CV, FECHA DE ADQUISICION(D/M/A):15/08/2022                     | DSP PRO | S/M | 8,116.04        |
| 53006  | MEZCLADORA           | 12 CANALES USB, PROVEEDOR:COMMERCIAL SERVICES CENWULF SA DE CV, FECHA DE ADQUISICION(D/M/A):15/08/2022                     | DSP PRO | S/M | 8,116.04        |
| 53007  | MEZCLADORA           | 12 CANALES USB, PROVEEDOR:COMMERCIAL SERVICES CENWULF SA DE CV, FECHA DE ADQUISICION(D/M/A):15/08/2022                     | DSP PRO | S/M | 8,116.04        |
| 53008  | MEZCLADORA           | 12 CANALES USB, PROVEEDOR:COMMERCIAL SERVICES CENWULF SA DE CV, FECHA DE ADQUISICION(D/M/A):15/08/2022                     | DSP PRO | S/M | 8,116.04        |
| 53009  | MEZCLADORA           | 12 CANALES USB, PROVEEDOR:COMMERCIAL SERVICES CENWULF SA DE CV, FECHA DE ADQUISICION(D/M/A):15/08/2022                     | DSP PRO | S/M | 8,116.04        |
| 53010  | MEZCLADORA           | 12 CANALES USB, PROVEEDOR:COMMERCIAL SERVICES CENWULF SA DE CV, FECHA DE ADQUISICION(D/M/A):15/08/2022                     | DSP PRO | S/M | 8,116.04        |
| 53011  | MEZCLADORA           | 12 CANALES USB, PROVEEDOR:COMMERCIAL SERVICES CENWULF SA DE CV, FECHA DE ADQUISICION(D/M/A):15/08/2022                     | DSP PRO | S/M | 8,116.04        |
| 53012  | MEZCLADORA           | 12 CANALES USB, PROVEEDOR:COMMERCIAL SERVICES CENWULF SA DE CV, FECHA DE ADQUISICION(D/M/A):15/08/2022                     | DSP PRO | S/M | 8,116.04        |
| 53013  | MEZCLADORA           | 12 CANALES USB, PROVEEDOR:COMMERCIAL SERVICES CENWULF SA DE CV, FECHA DE ADQUISICION(D/M/A):15/08/2022                     | DSP PRO | S/M | 8,116.15        |
| 53014  | BAFLE                | ACTIVO 15" ASD 15 AC DSP BLUETOOTH, PROVEEDOR:COMMERCIAL SERVICES CENWULF SA DE CV, FECHA DE ADQUISICION(D/M/A):15/08/2022 | S/M     | S/M | 8,648.25        |
| 53015  | BAFLE                | ACTIVO 15" ASD 15 AC DSP BLUETOOTH, PROVEEDOR:COMMERCIAL SERVICES CENWULF SA DE CV, FECHA DE ADQUISICION(D/M/A):15/08/2022 | S/M     | S/M | 8,648.25        |
| 53016  | BAFLE                | ACTIVO 15" ASD 15 AC DSP BLUETOOTH, PROVEEDOR:COMMERCIAL SERVICES CENWULF SA DE CV, FECHA DE ADQUISICION(D/M/A):15/08/2022 | S/M     | S/M | 8,648.25        |
| 53017  | BAFLE                | ACTIVO 15" ASD 15 AC DSP BLUETOOTH, PROVEEDOR:COMMERCIAL SERVICES CENWULF SA DE CV, FECHA DE ADQUISICION(D/M/A):15/08/2022 | S/M     | S/M | 8,648.25        |
| 53018  | BAFLE                | ACTIVO 15" ASD 15 AC DSP BLUETOOTH, PROVEEDOR:COMMERCIAL SERVICES CENWULF SA DE CV, FECHA DE ADQUISICION(D/M/A):15/08/2022 | S/M     | S/M | 8,648.25        |



H. AYUNTAMIENTO DE VERACRUZ, VER.  
RELACIÓN DE BIENES MUEBLES QUE COMPONEN EL PATRIMONIO  
CUENTA PÚBLICA 2023

| CÓDIGO | DESCRIPCIÓN DEL BIEN |  |           |             | VALOR EN LIBROS |
|--------|----------------------|--|-----------|-------------|-----------------|
| 53049  | BAFLE                | ACTIVO 15" ASD 15 AC DSP BLUETOOTH, PROVEEDOR:COMMERCIAL SERVICES CENWULF SA DE CV, FECHA DE ADQUISICION(D/M/A):15/08/2022   | S/M       | S/M         | 8,648.25        |
| 53050  | BAFLE                | ACTIVO 15" ASD 15 AC DSP BLUETOOTH, PROVEEDOR:COMMERCIAL SERVICES CENWULF SA DE CV, FECHA DE ADQUISICION(D/M/A):15/08/2022   | S/M       | S/M         | 8,648.25        |
| 53051  | BAFLE                | ACTIVO 15" ASD 15 AC DSP BLUETOOTH, PROVEEDOR:COMMERCIAL SERVICES CENWULF SA DE CV, FECHA DE ADQUISICION(D/M/A):15/08/2022   | S/M       | S/M         | 8,648.25        |
| 53052  | BAFLE                | ACTIVO 15" ASD 15 AC DSP BLUETOOTH, PROVEEDOR:COMMERCIAL SERVICES CENWULF SA DE CV, FECHA DE ADQUISICION(D/M/A):15/08/2022   | S/M       | S/M         | 8,648.25        |
| 53053  | BAFLE                | ACTIVO 15" ASD 15 AC DSP BLUETOOTH, PROVEEDOR:COMMERCIAL SERVICES CENWULF SA DE CV, FECHA DE ADQUISICION(D/M/A):15/08/2022   | S/M       | S/M         | 8,648.25        |
| 53054  | BAFLE                | ACTIVO 15" ASD 15 AC DSP BLUETOOTH, PROVEEDOR:COMMERCIAL SERVICES CENWULF SA DE CV, FECHA DE ADQUISICION(D/M/A):15/08/2022   | S/M       | S/M         | 8,648.25        |
| 53055  | BAFLE                | ACTIVO 15" ASD 15 AC DSP BLUETOOTH, PROVEEDOR:COMMERCIAL SERVICES CENWULF SA DE CV, FECHA DE ADQUISICION(D/M/A):15/08/2022   | S/M       | S/M         | 8,648.25        |
| 53056  | BAFLE                | ACTIVO 15" ASD 15 AC DSP BLUETOOTH, PROVEEDOR:COMMERCIAL SERVICES CENWULF SA DE CV, FECHA DE ADQUISICION(D/M/A):15/08/2022   | S/M       | S/M         | 8,648.25        |
| 53057  | BAFLE                | ACTIVO 15" ASD 15 AC DSP BLUETOOTH, PROVEEDOR:COMMERCIAL SERVICES CENWULF SA DE CV, FECHA DE ADQUISICION(D/M/A):15/08/2022   | S/M       | S/M         | 8,648.25        |
| 53058  | BAFLE                | ACTIVO 15" ASD 15 AC DSP BLUETOOTH, PROVEEDOR:COMMERCIAL SERVICES CENWULF SA DE CV, FECHA DE ADQUISICION(D/M/A):15/08/2022   | S/M       | S/M         | 8,648.25        |
| 53059  | BAFLE                | ACTIVO 15" ASD 15 AC DSP BLUETOOTH, PROVEEDOR:COMMERCIAL SERVICES CENWULF SA DE CV, FECHA DE ADQUISICION(D/M/A):15/08/2022   | S/M       | S/M         | 8,648.25        |
| 53060  | BAFLE                | ACTIVO 15" ASD 15 AC DSP BLUETOOTH, PROVEEDOR:COMMERCIAL SERVICES CENWULF SA DE CV, FECHA DE ADQUISICION(D/M/A):15/08/2022   | S/M       | S/M         | 8,648.25        |
| 53061  | BAFLE                | ACTIVO 15" ASD 15 AC DSP BLUETOOTH, PROVEEDOR:COMMERCIAL SERVICES CENWULF SA DE CV, FECHA DE ADQUISICION(D/M/A):15/08/2022   | S/M       | S/M         | 8,648.25        |
| 53062  | BAFLE                | ACTIVO 15" ASD 15 AC DSP BLUETOOTH, PROVEEDOR:COMMERCIAL SERVICES CENWULF SA DE CV, FECHA DE ADQUISICION(D/M/A):15/08/2022   | S/M       | S/M         | 8,648.25        |
| 53063  | BAFLE                | ACTIVO 15" ASD 15 AC DSP BLUETOOTH, PROVEEDOR:COMMERCIAL SERVICES CENWULF SA DE CV, FECHA DE ADQUISICION(D/M/A):15/08/2022   | S/M       | S/M         | 8,648.37        |
| 53064  | COMPUTADORA          | LAPTOP DELL VOSTRO 3400, 14 PULGADAS, INTEL CORE I3, I3-1005, PROVEEDOR:MOONTECH TECNOLOGIA Y SISTEMAS SA DE CV, FECHA DE ADQUISICION(D/M/A):03/08/2022  | DELL      | VOSTRO 3400 | 21,260.67       |
| 53065  | COMPUTADORA          | LAPTOP DELL VOSTRO 3400, 14 PULGADAS, INTEL CORE I3, I3-1005, PROVEEDOR:MOONTECH TECNOLOGIA Y SISTEMAS SA DE CV, FECHA DE ADQUISICION(D/M/A):03/08/2022  | DELL      | VOSTRO 3400 | 21,260.67       |
| 53066  | COMPUTADORA          | LAPTOP DELL VOSTRO 3400, 14 PULGADAS, INTEL CORE I3, I3-1005, PROVEEDOR:MOONTECH TECNOLOGIA Y SISTEMAS SA DE CV, FECHA DE ADQUISICION(D/M/A):03/08/2022  | DELL      | VOSTRO 3400 | 21,260.67       |
| 53067  | COMPUTADORA          | LAPTOP DELL VOSTRO 3400, 14 PULGADAS, INTEL CORE I3, I3-1005, PROVEEDOR:MOONTECH TECNOLOGIA Y SISTEMAS SA DE CV, FECHA DE ADQUISICION(D/M/A):03/08/2022  | DELL      | VOSTRO 3400 | 21,260.67       |
| 53068  | COMPUTADORA          | LAPTOP DELL VOSTRO 3400, 14 PULGADAS, INTEL CORE I3, I3-1005, PROVEEDOR:MOONTECH TECNOLOGIA Y SISTEMAS SA DE CV, FECHA DE ADQUISICION(D/M/A):03/08/2022  | DELL      | VOSTRO 3400 | 21,260.67       |
| 53069  | COMPUTADORA          | LAPTOP DELL VOSTRO 3400, 14 PULGADAS, INTEL CORE I3, I3-1005, PROVEEDOR:MOONTECH TECNOLOGIA Y SISTEMAS SA DE CV, FECHA DE ADQUISICION(D/M/A):03/08/2022  | DELL      | VOSTRO 3400 | 21,260.71       |
| 53219  | CLIMA                | MINISPLIT DE 12000 BTU A 220 VOLTS MARCA MIDEA, CONDENSADORA:341F738540123230350025, EVAPORADORA:34122000A2Z23290320307, PROVEEDOR: MAKSA INDUSTRIAL, S.A. DE C.V., FECHA DE ADQUISICION(D/M/A):31/08/2022   | MIDEA     | S/M         | 6,960.00        |
| 53220  | CLIMA                | MINISPLIT DE 18000 BTU A 220 VOLTS MARCA FRIKKO, CONDENSADORA:S-2022-75-OD-03-0411, EVAPORADORA:S-2022-72-ID-03-0152, PROVEEDOR: MAKSA INDUSTRIAL, S.A. DE C.V., FECHA DE ADQUISICION(D/M/A):31/08/2022      | FRIKKO    | S/M         | 9,744.00        |
| 53221  | CLIMA                | MINISPLIT DE 18000 BTU A 220 VOLTS MARCA FRIKKO, CONDENSADORA:S-2022-75-OD-03-0427, EVAPORADORA:S-2022-72-ID-03-0107, PROVEEDOR: MAKSA INDUSTRIAL, S.A. DE C.V., FECHA DE ADQUISICION(D/M/A):31/08/2022      | FRIKKO    | S/M         | 9,744.00        |
| 53270  | ARCHIVERO            | VERTICAL DE 3 GAVETAS, MEDIDAS:47X70X1.02 MTS EN LAMINA, CALIBRE 21, TAM. OFICIO/CARTA, COLOR NEGRO, PROVEEDOR:COMERCIALIZADORA DE NEGOCIOS DEL PUERTO, S.A. DE C.V., FECHA DE ADQUISICION(D/M/A):12/10/2022 | S/M       | S/M         | 8,647.80        |
| 53574  | MESA                 | MESA DE JUNTAS EJECUTIVA DE 2.40X1X.75MTS CON PATA RECTA EN LAMINADO PLASTICO, PROVEEDOR:COMERCIALIZADORA DE NEGOCIOS DEL PUERTO S.A. DE C.V., FECHA DE ADQUISICION(D/M/A):23/12/2022                        | S/M       | S/M         | 15,049.84       |
| 00141  | C.P.U.               |  | HP        | DC5800      | 15,389.97       |
| 01047  | ESCRITORIO           | EN FORMA DE L CON 2 CAJONES  | S/M       | S/M         | 8,337.50        |
| 01055  | FAX                  |  | PANASONIC | KXFT33      | 2,500.00        |

H. AYUNTAMIENTO DE VERACRUZ, VER.  
RELACIÓN DE BIENES MUEBLES QUE COMPONEN EL PATRIMONIO  
CUENTA PÚBLICA 2023

| CÓDIGO | DESCRIPCIÓN DEL BIEN |   |            |                     | VALOR EN LIBROS |
|--------|----------------------|---|------------|---------------------|-----------------|
| 01301  | CREDENZA             | 3 CAJONES   | S/M        | S/M                 | 8,298.90        |
| 01303  | LIBRERO              | 3 CAJONES   | S/M        | S/M                 | 7,223.70        |
| 01360  | IMPRESORA            | LÁSER   | BROTHER    | MFC7440             | 3,788.85        |
| 01545  | C.P.U.               | MONITOR,TECLADO, FECHA DE ACTUALIZACION (D/M/A):28/04/17                                | HP         | P6580LA             | 21,930.74       |
| 03019  | CLIMA                | MINI SPLIT  | TRANE      | S/M                 | 9,085.00        |
| 03146  | CLIMA                | MINI SPLIT  | MIRAGE     | S/M                 | 4,023.85        |
| 03403  | ESCRITORIO           | SECRETARIAL CON 2 CAJONES   | S/M        | S/M                 | 3,646.14        |
| 03466  | CLIMA                | MINISPLIT, FECHA DE ACTUALIZACION (D/M/A):17/08/16                                      | MIRAGE     | ABSOLUTCONFOR<br>T  | 14,674.00       |
| 03542  | CLIMA                | MINI-SPLIT, VALOR ORIGINAL: \$1.00, COMPLEMENTO: \$ 4298.00, VALOR ACTUAL: \$ 4, 299.00 | MIRAGE     | GT-01               | 4,299.00        |
| 03722  | CLIMA                | MINI SPLIT  | TRANE      | S/M                 | 20,103.50       |
| 03888  | COMPUTADORA          | PANTALLA 21.5"  | APPLE      | S/M                 | 23,327.00       |
| 03891  | SCANNER              | , FECHA DE ACTUALIZACION (D/M/A):04/08/17   | HP         | G4050               | 3,909.29        |
| 04506  | C.P.U.               |   | HP         | 505                 | 7,784.00        |
| 05143  | CLIMA                | INTEGRAL (ACTUALIZADO 25/08/2017)   | TRANE      | S/M                 | 10,233.85       |
| 05888  | IMPRESORA            |   | OKIDATA    | 320                 | 3,675.00        |
| 07506  | C.P.U.               |   | HP         | BISINESSDC          | 17,724.95       |
| 07657  | C.P.U.               | -   | HP         | 505BMT              | 8,497.07        |
| 07879  | IMPRESORA            | LÁSER JET   | HP         | P1102W              | 2,540.40        |
| 07892  | CLIMA                | MINI SPLIT  | LG         | S/M                 | 9,396.65        |
| 07906  | MONITOR              | CPU INCLUIDO  | COMPAQ     | CRQI-1310L          | 11,600.00       |
| 07917  | CLIMA                | MINI SPLIT 18,000 BTU   | LG         | S/M                 | 10,407.50       |
| 08438  | CLIMA                | MINI SPLIT  | TRANE      | 2MCW0518G100AA      | 12,714.00       |
| 10794  | IMPRESORA            |   | HP         | CP2025N             | 11,403.40       |
| 10810  | ESCÁNER              |   | HP         | N8420               | 17,825.00       |
| 11443  | BOMBA                | DE ACHIQUE  | KOHLER     | MAGNUM 12           | 10,773.00       |
| 11444  | BOMBA                | DE ACHIQUE  | KOHLER     | MAGNUM 12           | 10,773.00       |
| 11679  | CAMARA               | FOTOGRAFICA, DIGITAL  | SONY       | S/M                 | 4,299.00        |
| 11680  | CAMARA               | FOTOGRAFICA, DIGITAL  | SONY       | S/M                 | 4,299.00        |
| 12766  | C.P.U.               | , FECHA DE TRANSFERENCIA (D/M/A):23/02/17   | BLUE CODE  | S/M                 | 6,814.03        |
| 12771  | C.P.U.               |   | HP         | S/M                 | 17,924.95       |
| 12983  | CLIMA                | MINISPLIT   | TRANE      | 2MCW0518G100AA      | 12,714.00       |
| 12985  | OZONIFICADOR         | PURIFICADOR AMBIENTAL   | KING OZONO | K600                | 2,923.00        |
| 13387  | C.P.U.               |   | HP         | S/M                 | 11,793.25       |
| 13437  | ESCRITORIO           | EJECUTIVO TIPO ESCUADRA CON 3 CAJONES, FECHA DE ACTUALIZACION (D/M/A):06/10/16          | S/M        | S/M                 | 4,239.68        |
| 13456  | ESCRITORIO           | EJECUTIVO TIPO ESCUADRA CON 3 CAJONES, FECHA DE ACTUALIZACION (D/M/A):06/10/16          | S/M        | S/M                 | 2,662.25        |
| 14274  | C.P.U.               |   | HP         | DC5800MT            | 20,010.00       |
| 14344  | C.P.U.               |   | LANIX      | TITAN HX40          | 17,100.00       |
| 14370  | C.P.U.               |   | HP         | DC5800MT            | 20,010.00       |
| 14385  | C.P.U.               |   | LANIX      | TITAN HX4080        | 17,100.00       |
| 16149  | CLIMA                | DE VENTANA  | CARRIER    | S/M                 | 5,200.00        |
| 16196  | IMPRESORA            |   | HP         | CP2025N             | 11,403.40       |
| 16508  | CLIMA                | MINISPLIT   | LG         | S/M                 | 11,730.00       |
| 16684  | C.P.U.               |   | HP         | S/M                 | 20,174.35       |
| 16693  | C.P.U.               |   | HP         | S/M                 | 20,174.34       |
| 17003  | IMPRESORA            | PLOTTER   | HP         | DESGINJET           | 109,136.22      |
| 17021  | C.P.U.               |   | HP         | COMPAQ              | 13,187.97       |
| 17734  | CLIMA                | 2 EQUIPOS   | LG         | S/M                 | 7,871.00        |
| 19567  | CLIMA                | DE PARED  | CARRIER    | S/M                 | 6,720.00        |
| 21306  | IMPRESORA            | OFFICEJET   | HP         | 6500A PLUS          | 3,458.94        |
| 21329  | C.P.U.               |   | SAMSUNG    | S/M                 | 12,650.00       |
| 24086  | C.P.U.               |   | HP         | DC5800              | 11,747.00       |
| 25934  | CLIMA                | MINI SPLIT HIGH WALL DE 30,000 BTU  | TRANE      | 2MCW0530G1000A<br>A | 15,480.00       |
| 26007  | NIVEL BASCULANTE     | DE 20X INCLUYE: CUBREOBJETIVO , PUNZÓN  | NIKON      | S/M                 | 17,056.57       |
| 27826  | VENTILADOR           | DE PEDESTAL   | FAN STAR   | S/M                 | 3,020.87        |
| 27829  | VENTILADOR           | DE PEDESTAL   | FAN STAR   | S/M                 | 3,020.87        |
| 27830  | CLIMA                | MINISPLIT 3 TONS.EN REF. 36000 BTU  | TRANE      | EV. 4MWW35          | 27,853.92       |

H. AYUNTAMIENTO DE VERACRUZ, VER.  
RELACIÓN DE BIENES MUEBLES QUE COMPONEN EL PATRIMONIO  
CUENTA PÚBLICA 2023

| CÓDIGO | DESCRIPCIÓN DEL BIEN |  |   |         | VALOR EN LIBROS  |           |
|--------|----------------------|--|---|---------|------------------|-----------|
| 27955  | C.P.U.               |  | , FECHA DE ACTUALIZACION (D/M/A):24/05/17   | HP      | S/M              | 11,598.00 |
| 28531  | CLIMA                |  | DE VENTANA  | CARRIER | S/M              | 3,800.00  |
| 28574  | C.P.U.               |  |   | HP      | DX2200           | 17,924.95 |
| 30421  | VIDEO                |  | PROYECTOR   | BENQ    | MSS00            | 5,699.08  |
| 32321  | COMPUTADORA          |  | ALL IN ONE (MONITOR/C.P.U,TECLADO Y MOUSE 32322)  | HP      | PRO 1005         | 17,453.36 |
| 32335  | COMPUTADORA          |  | ALL IN ONE (MONITOR/C.P.U,TECLADO Y MOUSE 32336)  | HP      | PRO 1005         | 17,453.36 |
| 32640  | CLIMA                |  | MINI SPLIT DE 24 000 BTUS, FECHA DE TRANSFERENCIA (D/M/A):03/02/17  | PRIME   | EMPRC2442-L      | 11,764.00 |
| 34952  | C.P.U.               |  |   | HP      | A6200LA          | 15,389.97 |
| 34953  | CLIMA                |  | MINI SPLIT HIGH WALL 12,000 BTU   | TRANE   | 2MCW0512E1000A A | 10,614.00 |
| 35658  | CLIMA                |  | MINI SPLIT DE 24,000 BTU  | PRIME   | EMPRC242T        | 11,570.00 |
| 36267  | CLIMA                |  | MINI SPLIT DE 24,000 BTU  | PRIME   | EMPRC242-T       | 11,764.00 |
| 36309  | CLIMA                |  | MINISPLIT DE 18,000, BTU  | PRIME   | EMPRC182E        | 12,684.52 |
| 36317  | CLIMA                |  | MINISPLIT, CONDENSADORA SERIE 207TAUL00630, CAPACIDAD 2 T.R   | LG      | SP242CM          | 9,396.00  |
| 36421  | DISCO                |  | DURO REMANUFACTURADO UBICADO EN SERVIDOR (DELL POWER EDGE 2850) 192.168.1.24  | S/M     | MAT3147NC        | 3,596.00  |
| 39786  | CAMARA               |  | DIGITAL 14.1 MPX 2.7 LCD  | SONY    | 01-8530840E      | 2,789.60  |
| 48095  | MESA                 |  | PARA JUNTAS, OVALADA  | S/M     | S/M              | 4,500.00  |
| 48343  | CLIMA                |  | TIPO MINI-SPLIT / 60,000 BTUS - 220V / PROVEEDOR: HECTOR RAFAEL LAGUNES SANTISTEBAN, FECHA DE ACTUALIZACION (D/M/A):11/10/16  | MIDEA   | MCFT-60CR        | 28,328.36 |
| 48347  | CLIMA                |  | TIPO MINI-SPLIT / 60,000 BTUS - 220V / PROVEEDOR: HECTOR RAFAEL LAGUNES SANTISTEBAN, FECHA DE ACTUALIZACION (D/M/A):11/10/16  | MIDEA   | MCFT-60CR        | 28,328.36 |
| 48349  | CLIMA                |  | TIPO MINI-SPLIT / 60,000 BTUS / PROVEEDOR: HECTOR RAFAEL LAGUNES SANTISTEBAN, FECHA DE ACTUALIZACION (D/M/A):11/10/16   | MIDEA   | MCFT-60CR        | 28,328.36 |
| 48350  | CLIMA                |  | TIPO MINI-SPLIT / 60,000 BTUS / PROVEEDOR: HECTOR RAFAEL LAGUNES SANTISTEBAN, FECHA DE ACTUALIZACION (D/M/A):11/10/16   | MIDEA   | MCFT-60CR        | 28,328.36 |
| 48358  | CLIMA                |  | TIPO MINI-SPLIT / 12,000 BTUS - 220V / PROVEEDOR: HECTOR RAFAEL LAGUNES SANTISTEBAN   | LG      | SP122CN          | 6,678.12  |
| 48422  | CLIMA                |  | TIPO MINI SPLIT DE 24000 BTU (PROVEEDOR ESPECIALIDADES CLIMATICAS DEL GOLFO S.A. DE C.V.)   | MIRAGE  | EXF 261 D        | 7,400.01  |
| 48425  | CLIMA                |  | TIPO MIN SPLT 240000 BTU (PROVEEDOR LOGISTICA LOADVER)  | PRIME   | EMPRC242-T       | 7,540.00  |
| 48426  | CLIMA                |  | TIPO MINI SPLIT 24000 BTU (PROVEEDOR LOGISTICA LOADVER), FECHA DE ACTUALIZACION (D/M/A):04/05/17  | LENNOX  | LM024CJ-100P232X | 8,571.43  |
| 48439  | CLIMA                |  | EQUIPO DE AIRE ACONDICIONADO TIPO MINI-SPLIT "HI-WALL" 24,000 BTU / PROVEEDOR: ESPECIALIDADES CLIMATICAS DEL GOLFO S.A. DE C.V.   | MIRAGE  | S/M              | 7,400.01  |
| 48483  | IMPRESORA            |  | MULTIFUNCIONAL  | EPSON   | L355             | 3,499.00  |
| 48490  | CLIMA                |  | TIPO MINI-SPLIT / 60,000 BTUS - 220V / PROVEEDOR: HECTOR RAFAEL LAGUNES SANTISTEBAN, FECHA DE ACTUALIZACION (D/M/A):03/03/17  | MIDEA   | MCFT-60CR        | 28,328.36 |
| 48496  | CLIMA                |  | TIPO MINISPLIT / 36,000 BTUS - 220V / PROVEEDOR: HECTOR RAFAEL LAGUNES SANTISTEBAN  | PRIME   | EMPRC362Y        | 30,849.04 |
| 48507  | ASPERSOR             |  | MOCHILA/ ASPERSORA DE LONA COLAPSABLE EST.1888 PROVEEDOR ANGELA BARRADAS FLORES , FECHA DE ACTUALIZACION (D/M/A):03/03/17   | INDIAN  | 500FSV           | 4,930.00  |
| 48508  | ASPERSOR             |  | MOCHILA/ ASPERSORA DE LONA COLAPSABLE EST.1888 PROVEEDOR ANGELA BARRADAS FLORES , FECHA DE ACTUALIZACION (D/M/A):03/03/17   | INDIAN  | 500FSV           | 4,930.00  |
| 48688  | IMPRESORA            |  | OFICEJET E-ALL-IN-ONE / PROVEEDOR: EQUIPOS DE OFICINA DE VERACRUZ, S.A. DE C.V., FECHA DE TRANSFERENCIA (D/M/A):09/09/16  | HP      | PRO8600          | 4,267.88  |
| 48876  | C.P.U.               |  | PC VERITON C15-3550 / PROVEEDOR: OPERADORA DE COMPUTO S.A. DE C.V.  | ACER    | VX6620G-M033     | 21,056.67 |
| 48883  | C.P.U.               |  | PC VERITON C15-3550 / PROVEEDOR: OPERADORA DE COMPUTO S.A. DE C.V., FECHA DE ACTUALIZACION (D/M/A):05/04/17   | ACER    | VX6620G - M033   | 21,056.66 |
| 48892  | C.P.U.               |  | SERVIDOR G8 E3-1220V2 / PROVEEDOR: OPERADORA DE COMPUTO, S.A. DE C.V.   | HP      | ML310E           | 30,254.89 |
| 48927  | COMPUTADORA          |  | ELITE ONE 800 AIO TOUCH 23" PROVEEDOR: OPERADORA DE COMPUTO SA DE CV  | HP      | S/M              | 27,572.30 |
| 49092  | CLIMA                |  | TIPO MINISPLIT CAPACIDAD 12,000 BTU/220V, CONDENSADOR SERIE:502TALBC8504, INCLUYE INSTALACION, PROVEEDOR:HECTOR RAFAEL LAGUNES SANTISTEBAN. RECURSO:FORTAMUN OBRA 564   | LG      | S/M              | 12,434.19 |
| 49123  | CLIMA                |  | TIPO MINISPLIT, CAPACIDAD 24,000 BTUS CON CONDENSADOR SERIE:502TASWBP382, INCLUYE INSTALACIÓN . PROVEEDOR: HECTOR RAFAEL LAGUNES SANTIESTEBAN   | LG      | S/M              | 16,378.99 |
| 49125  | CLIMA                |  | TIPO MINISPLIT, CAPACIDAD 36,000 BTUS CON CONDENSADOR SERIE:502KABF1F781, INCLUYE INSTALACIÓN . PROVEEDOR: HECTOR RAFAEL LAGUNES SANTIESTEBAN   | LG      | S/M              | 19,661.20 |
| 49441  | COMPUTADORA          |  | THINKCENTRE M73Z AIO PROC I7-4790 MEM 8GB DD 1TB DVDRW PANT 20" WF BT W7P/W8P 3 AÑOS. INCLUYE LICENCIA MICROSOFT OFFICE STD 2016 OLP NL GOV Y KASPERSKY TOTAL SECURITY FOR BUSINESS 3 AÑOS GOBIERNO. PROVEEDOR: RG SOLUCIONES CIBERNETICAS, S.A. DE C.V. RECURSO:FORTAMUN OBRA 565, FECHA DE ADQUISICION (D/M/A):12/10/2015 | LENOVO  | S/M              | 27,215.01 |

H. AYUNTAMIENTO DE VERACRUZ, VER.  
RELACIÓN DE BIENES MUEBLES QUE COMPONEN EL PATRIMONIO  
CUENTA PÚBLICA 2023

| CÓDIGO | DESCRIPCIÓN DEL BIEN |  |        |                  | VALOR EN LIBROS |
|--------|----------------------|--|--------|------------------|-----------------|
| 49442  | COMPUTADORA          | THINKCENTRE M73Z AIO PROC I7-4790 MEM 8GB DD 1TB DVDRW PANT 20" WF BT W7P/W8P 3 AÑOS. INCLUYE LICENCIA MICROSOFT OFFICE STD 2016 OLP NL GOV Y KASPERSKY TOTAL SECURITY FOR BUSINESS 3 AÑOS GOBIERNO. PROVEEDOR: RG SOLUCIONES CIBERNETICAS, S.A. DE C.V. RECURSO:FORTAMUN OBRA 565, FECHA DE ADQUISICION (D/M/A):12/10/2015                                    | LENOVO | S/M              | 27,215.01       |
| 49443  | COMPUTADORA          | THINKCENTRE M73Z AIO PROC I7-4790 MEM 8GB DD 1TB DVDRW PANT 20" WF BT W7P/W8P 3 AÑOS. INCLUYE LICENCIA MICROSOFT OFFICE STD 2016 OLP NL GOV Y KASPERSKY TOTAL SECURITY FOR BUSINESS 3 AÑOS GOBIERNO. PROVEEDOR: RG SOLUCIONES CIBERNETICAS, S.A. DE C.V. RECURSO:FORTAMUN OBRA 565, FECHA DE ADQUISICION (D/M/A):12/10/2015                                    | LENOVO | S/M              | 27,215.01       |
| 49478  | COMPUTADORA          | THINKCENTRE M93P PROC I7-4790 MEM 8GB DD 1TB DVDRW WIN 7/8.1 PRO MONITOR 19.5" 3YW. INCLUYE LICENCIA MICROSOFT OFFICE STD 2016 OLP NL GOV Y KASPERSKY TOTAL SECURITY FOR BUSINESS 3 AÑOS GOBIERNO. PROVEEDOR: RG SOLUCIONES CIBERNETICAS, S.A. DE C.V. RECURSO:FORTAMUN OBRA 565, FECHA DE ADQUISICION (D/M/A):12/10/2015                                      | LENOVO | S/M              | 26,355.01       |
| 49763  | COMPUTADORA          | AIO PROC I7-4790 MEM 8GB DD 1 TB DVDRW PANT 20" WF BT W7P/W8P 3 AÑOS, INCLUYE LICENCIA MICROSOFT OFFICE STD 2016 OLP NL GOV N/P: 021-10583, REGULADOR SOLA ELECTRONICO MICROVOLT 1200VA 4 CONTAC PROTEC TEL N/P:DN-21-122 PROVEEDOR: RG SOLUCIONES CIBERNETICAS, S.A. DE C.V. , RECURSO: REMANENTE FORTAMUN OBRA 4002, FECHA DE ADQUISICION (D/M/A):28/12/2015 | LENOVO | THINKCENTRE M73Z | 26,530.01       |
| 50274  | CLIMA                | AIRE ACONDICIONADO TIPO MINI-SPLIT, CAPACIDAD DE 12,000 BTUS 220V, SERIE DEL CONDENSADOR:512TAPEDA264, RECURSO:FEDERAL, PROVEEDOR:HECTOR RAFAEL LAGUNES SANTISTEBAN, FECHA DE ADQUISICION (D/M/A):21/07/2016   | LG     | SP122CN          | 7,810.00        |
| 50277  | CLIMA                | AIRE ACONDICIONADO TIPO MINI-SPLIT, CAPACIDAD DE 18,000 BTUS 220V, SERIE DEL CONDENSADOR:510TAWMBQ041, RECURSO:FEDERAL, PROVEEDOR:HECTOR RAFAEL LAGUNES SANTISTEBAN, FECHA DE ADQUISICION (D/M/A):21/07/2016   | LG     | SP182CN          | 9,929.99        |
| 50393  | CLIMA                | AIRE ACONDICIONADO TIPO MINI-SPLIT CAPACIDAD DE 24,000 BTUS 220V SERIE DEL CONDENSADOR:603TABNBX933, PROVEEDOR:HECTOR RAFAEL LAGUNES SANTISTEBAN, RECURSO:FEDERAL, FECHA DE ADQUISICION(D/M/A):26/09/16  | LG     | SP242CN          | 12,090.00       |
| 50541  | SERVICIO             | PROCESO DE AUTOMATIZACION VIA WEB DE TRAMITES DEL REGISTRO CIVIL,DESARROLLO E IMPLEMENTACION DEL SISTEMA MPAL.DE BECAS,IMPLEMENTACION,DESARROLLO Y ADECUACION DEL SISTEMA EMPLEOVER,ADECUACION DE TEMPLATE E IMPLEMENTACION DE PORTAL DIF, PROVEEDOR:MARIA ARACELI GONZALEZ LEON, FECHA DE ADQUISICION(D/M/A):27/09/16,RECURSO FEDERAL FORTAMUN                | S/M    | S/M              | 644,380.00      |
| 50754  | CLIMA                | TIPO MINI-SPLIT, CAPACIDAD DE 12,000 BTUS, 220V, SERIE DEL CONDENSADOR:602TA2FCC757, PROVEEDOR:HECTOR RAFAEL LAGUNES SANTISTEBAN, FECHA DE ADQUISICION(D/M/A):02/05/2017,RECURSO: FEDERAL FORTAMUN   | LG     | SP122CN          | 7,810.00        |
| 50764  | CLIMA                | AIRE ACONDICIONADO TIPO MINI-SPLIT, CAPACIDAD DE 18,000 BTUS 220V, SERIE DEL CONDENSADOR:603TABNK7765, PROVEEDOR:HECTOR RAFAEL LAGUNES SANTISTEBAN, FECHA DE ADQUISICION(D/M/A):07/06/2017, RECURSO:FEDERAL FORTAMUN   | LG     | SP182CN          | 12,849.32       |
| 50815  | COMPUTADORA          | PC-CPU (DONACION)  | HP     | S/M              | 5,000.00        |
| 50819  | COMPUTADORA          | PC-CPU Y PANTALLA (DONACION) **LA PANTALLA DE ESTE EQUIPO FUÉ ENTREGADA A LA BODEGA DE PATRIMONIO EL DÍA 27/05/19,CON SOPORTE EN EL OFICIO NÚMERO CCSI/0082/2019 DE FECHA 24/05/19 Y EN EL DICTAMEN REALIZADO POR LA DIRECCION DE MODERNIZACIÓN,INNOVACIÓN Y GOBIERNO ABIERTO DE FECHA 15/05/19  | HP     | S/M              | 5,000.00        |
| 50821  | COMPUTADORA          | PC-CPU Y PANTALLA, ENSAMBLADO (DONACION)   | S/M    | S/M              | 4,000.00        |
| 50898  | SILLÓN               | 3 PLAZAS (DONACION)  | S/M    | S/M              | 3,500.00        |
| 50899  | SILLÓN               | 3 PLAZAS (DONACION)  | S/M    | S/M              | 3,500.00        |
| 50904  | SERVICIO             | DISEÑO Y ELABORACION DE REPORTES PERSONALIZADOS EN SISTEMA DE NOMINA NOI 8.0.,PROVEEDOR:MIGUEL ANGEL CAMALICH ROSAS, FECHA DE ADQUISICION:19/09/17, RECURSO:FEDERAL FORTAMUN   | S/M    | S/M              | 80,040.00       |
| 50938  | COMPUTADORA          | DE ESCRITORIO, INTEL CORE I37100 4GB, 1TB, MONITOR 18.5 FUNCIONAL, SERIE:FG5DNG2, WIN 10 HOME, INCLUYE LICENCIA:PROGRAMA OFFICE HOGAR Y EMPRESAS 2016 1PC, PROVEEDOR:OFIX S.A. DE C.V. ,FECHA DE ADQUISICION(D/M/A):01/03/2018   | DELL   | INSPIRON 3268    | 16,939.00       |
| 50981  | COMPUTADORA          | DE ESCRITORIO, INTEL CORE I37100 4GB, 1TB, MONITOR 18.5 ,SERIE:CN-0HN22V-FCC00-7AQ-ABPB,WIN 10 HOME, INCLUYE LICENCIA:PROGRAMA OFFICE HOGAR Y EMPRESAS 2016 1PC, PROVEEDOR:OFIX S.A. DE C.V. ,FECHA DE ADQUISICION(D/M/A):01/03/2018   | DELL   | INSPIRON 3268    | 16,939.00       |
| 51459  | COMPUTADORA          | PORTATIL HP 240 G6 PROCESADOR INTEL CELERON N4000 (1,1 GHZ HASTA 2.6 GHZ) MEMORIA RAM 4GB, DISCO DURO DE 500 GB, SIN DVD, WINDOWS 10 HOME, PANTALLA 14 PULGADAS, INCLUYE LICENCIA OFFICE 365 PERSONAL SUSCRIPCIÓN ANUAL,PROVEEDOR:MC TREPO, S.A. DE C.V.,FECHA DE ADQUISICION(D/M/A):27/12/2018  | HP     | HP 240 G6        | 9,435.80        |



H. AYUNTAMIENTO DE VERACRUZ, VER.  
RELACIÓN DE BIENES MUEBLES QUE COMPONEN EL PATRIMONIO  
CUENTA PÚBLICA 2023

| CÓDIGO   | DESCRIPCIÓN DEL BIEN |   |          |                   | VALOR EN LIBROS |
|----------|----------------------|---|----------|-------------------|-----------------|
| 51462    | COMPUTADORA          | PORTATIL HP 240 G6 PROCESADOR INTEL CELERON N4000 (1,1 GHZ HASTA 2.6 GHZ) MEMORIA RAM 4GB, DISCO DURO DE 500 GB, SIN DVD, WINDOWS 10 HOME, PANTALLA 14 PULGADAS, INCLUYE:LICENCIA OFFICE 365 PERSONAL SUSCRIPCIÓN ANUAL,PROVEEDOR:MC TREPO, S.A. DE C.V.,FECHA DE ADQUISICION(D/M/A):27/12/2018 | HP       | HP 240 G6         | 9,435.80        |
| 51590    | HIDROLAVADORA        | IND. DE 3400PSI MOTOR B&S DE 8HP A GASOLINA INCLUYE ACCE, PROVEEDOR:MAQUINARIA LA COMERCIAL DE VERACRUZ S.A. DE C.V., FECHA DE ADQUISICION(D/M/A):21/02/2019  | S/M      | S/M               | 31,952.20       |
| 51633    | CLIMA                | 18,000 BTU 220V, CONDENSADORA:3C4658W001969, MVER-033-19-CM-01, PROVEEDOR:INSUMOS Y SUMINISTROS REUS S.A. DE C.V., FECHA DE ADQUISICION(D/M/A):19/03/2019   | GREE     | S/M               | 10,012.02       |
| 51836    | COMPUTADORA          | LAPTOP HP 240 G7 14 INTEL CORE I58265U, 8GB, 1TB DD, WIN 10 PRO, PROVEEDOR: OFIX S.A. DE C.V., FECHA DE ADQUISICION(D/M/A):20/08/2019   | HP       | 240 G7            | 15,300.01       |
| 51864    | COMPUTADORA          | LAPTOP HP 240 G7 14 INTEL CORE I58265U, 8GB, 1TB DD, WIN 10 PRO, PROVEEDOR: OFIX S.A. DE C.V., FECHA DE ADQUISICION(D/M/A):20/08/2019   | HP       | 240 G7            | 15,300.01       |
| 53611    | ACCESS POINT         | UBIQUITI UAP IW HD CON INYECTOR POE U-POE-AF 48 VOLTS, 0.32 AMP, PROVEEDOR: MOONTECH TECNOLOGIA Y SISTEMAS SA DE CV, FECHA DE ADQUISICION(D/M/A):08/02/23   | UBIQUITI | S/M               | 14,949.78       |
| SF046    | CLIMA                | TIPO MINISPLIT / 24000 BTUS / PROVEEDOR: CARLOS FELIPE ORTIZ ROBLES   | PRIME    | S/M               | 7,999.94        |
| SF047    | CLIMA                | TIPO MINISPLIT / 24000 BTUS / PROVEEDOR: CARLOS FELIPE ORTIZ ROBLES   | PRIME    | S/M               | 7,999.94        |
| SF048    | CLIMA                | TIPO MINISPLIT / 24000 BTUS / PROVEEDOR: CARLOS FELIPE ORTIZ ROBLES   | PRIME    | S/M               | 7,999.94        |
| SF-05253 | MEMORIA              | (3) DUO STTYCK 512, INTERNA PARA CAMARA FOTOGRAFICA   | SONY     | S/M               | 2,477.10        |
| SF165    | INFANTILES           | JUEGO PARA EXTERIOR INFANTIL  | S/M      | S/M               | 22,000.01       |
| 52517    | LIBRERO              | ABIERTO DE 4 ENTREPAÑOS (.80 MTS. DE ANCHO X 1.10 MTS DE ALTO X .029 MTS DE FONDO, PROVEEDOR:SUMINISTROS Y SERVICIOS GBSY S.A. DE C.V., FECHA DE ADQUISICION(D/M/A):24/07/2021  | S/M      | S/M               | 7,308.00        |
| 52518    | LIBRERO              | ABIERTO DE 4 ENTREPAÑOS (.80 MTS. DE ANCHO X 1.10 MTS DE ALTO X .029 MTS DE FONDO, PROVEEDOR:SUMINISTROS Y SERVICIOS GBSY S.A. DE C.V., FECHA DE ADQUISICION(D/M/A):24/07/2021  | S/M      | S/M               | 7,308.00        |
| 52519    | LIBRERO              | ABIERTO DE 4 ENTREPAÑOS (.80 MTS. DE ANCHO X 1.10 MTS DE ALTO X .029 MTS DE FONDO, PROVEEDOR:SUMINISTROS Y SERVICIOS GBSY S.A. DE C.V., FECHA DE ADQUISICION(D/M/A):24/07/2021  | S/M      | S/M               | 7,308.00        |
| 52520    | LIBRERO              | ABIERTO DE 4 ENTREPAÑOS (.80 MTS. DE ANCHO X 1.10 MTS DE ALTO X .029 MTS DE FONDO, PROVEEDOR:SUMINISTROS Y SERVICIOS GBSY S.A. DE C.V., FECHA DE ADQUISICION(D/M/A):24/07/2021  | S/M      | S/M               | 7,308.00        |
| 52521    | LIBRERO              | ABIERTO DE 4 ENTREPAÑOS (.80 MTS. DE ANCHO X 1.10 MTS DE ALTO X .029 MTS DE FONDO, PROVEEDOR:SUMINISTROS Y SERVICIOS GBSY S.A. DE C.V., FECHA DE ADQUISICION(D/M/A):24/07/2021  | S/M      | S/M               | 7,308.00        |
| 52522    | LIBRERO              | ABIERTO DE 4 ENTREPAÑOS (.80 MTS. DE ANCHO X 1.10 MTS DE ALTO X .029 MTS DE FONDO, PROVEEDOR:SUMINISTROS Y SERVICIOS GBSY S.A. DE C.V., FECHA DE ADQUISICION(D/M/A):24/07/2021  | S/M      | S/M               | 7,308.00        |
| 52523    | LIBRERO              | ABIERTO DE 4 ENTREPAÑOS (.80 MTS. DE ANCHO X 1.10 MTS DE ALTO X .029 MTS DE FONDO, PROVEEDOR:SUMINISTROS Y SERVICIOS GBSY S.A. DE C.V., FECHA DE ADQUISICION(D/M/A):24/07/2021  | S/M      | S/M               | 7,308.00        |
| 52524    | LIBRERO              | ABIERTO DE 4 ENTREPAÑOS (.80 MTS. DE ANCHO X 1.10 MTS DE ALTO X .029 MTS DE FONDO, PROVEEDOR:SUMINISTROS Y SERVICIOS GBSY S.A. DE C.V., FECHA DE ADQUISICION(D/M/A):24/07/2021  | S/M      | S/M               | 7,308.00        |
| 52525    | LIBRERO              | ABIERTO DE 4 ENTREPAÑOS (.80 MTS. DE ANCHO X 1.10 MTS DE ALTO X .029 MTS DE FONDO, PROVEEDOR:SUMINISTROS Y SERVICIOS GBSY S.A. DE C.V., FECHA DE ADQUISICION(D/M/A):24/07/2021  | S/M      | S/M               | 7,308.00        |
| 52526    | LIBRERO              | ABIERTO DE 4 ENTREPAÑOS (.80 MTS. DE ANCHO X 1.10 MTS DE ALTO X .029 MTS DE FONDO, PROVEEDOR:SUMINISTROS Y SERVICIOS GBSY S.A. DE C.V., FECHA DE ADQUISICION(D/M/A):24/07/2021  | S/M      | S/M               | 7,308.00        |
| 52527    | LIBRERO              | ABIERTO DE 4 ENTREPAÑOS (.80 MTS. DE ANCHO X 1.10 MTS DE ALTO X .029 MTS DE FONDO, PROVEEDOR:SUMINISTROS Y SERVICIOS GBSY S.A. DE C.V., FECHA DE ADQUISICION(D/M/A):24/07/2021  | S/M      | S/M               | 7,308.00        |
| 52528    | LIBRERO              | ABIERTO DE 4 ENTREPAÑOS (.80 MTS. DE ANCHO X 1.10 MTS DE ALTO X .029 MTS DE FONDO, PROVEEDOR:SUMINISTROS Y SERVICIOS GBSY S.A. DE C.V., FECHA DE ADQUISICION(D/M/A):24/07/2021  | S/M      | S/M               | 7,308.00        |
| 52542    | COMPUTADORA          | LAPTOP,PROVEEDOR:SUMINISTROS Y SERVICIOS GBSY S.A. DE C.V., FECHA DE ADQUISICION(D/M/A):24/07/2021  | ACER     | ASPIRE 3          | 15,776.00       |
| 52543    | COMPUTADORA          | LAPTOP,PROVEEDOR:SUMINISTROS Y SERVICIOS GBSY S.A. DE C.V., FECHA DE ADQUISICION(D/M/A):24/07/2021  | ACER     | ASPIRE 3          | 15,776.00       |
| 52544    | COMPUTADORA          | LAPTOP,PROVEEDOR:SUMINISTROS Y SERVICIOS GBSY S.A. DE C.V., FECHA DE ADQUISICION(D/M/A):24/07/2021  | ACER     | ASPIRE 3          | 15,776.00       |
| 52545    | COMPUTADORA          | LAPTOP,PROVEEDOR:SUMINISTROS Y SERVICIOS GBSY S.A. DE C.V., FECHA DE ADQUISICION(D/M/A):24/07/2021  | ACER     | ASPIRE 3          | 15,776.00       |
| 52546    | COMPUTADORA          | LAPTOP,PROVEEDOR:SUMINISTROS Y SERVICIOS GBSY S.A. DE C.V., FECHA DE ADQUISICION(D/M/A):24/07/2021  | ACER     | ASPIRE 3          | 15,776.00       |
| 52547    | MESA                 | LINEA INFANTIL (MUEBLERA FABRICADA EN ESTRUCTURA DE ACERO TUBULAR REDONDO DE 2" Y CUBIERTA DE PINTARRON CON LAMINADO PLASTICO,PROVEEDOR:SUMINISTROS Y SERVICIOS GBSY S.A. DE C.V., FECHA DE ADQUISICION(D/M/A):24/07/2021   | CENTRAL  | PINTARRON FANTASY | 10,150.00       |
| 52548    | MESA                 | LINEA INFANTIL (MUEBLERA FABRICADA EN ESTRUCTURA DE ACERO TUBULAR REDONDO DE 2" Y CUBIERTA DE PINTARRON CON LAMINADO PLASTICO,PROVEEDOR:SUMINISTROS Y SERVICIOS GBSY S.A. DE C.V., FECHA DE ADQUISICION(D/M/A):24/07/2021   | CENTRAL  | PINTARRON FANTASY | 10,150.00       |

H. AYUNTAMIENTO DE VERACRUZ, VER.  
RELACIÓN DE BIENES MUEBLES QUE COMPONEN EL PATRIMONIO  
CUENTA PÚBLICA 2023

| CÓDIGO | DESCRIPCIÓN DEL BIEN |  |         |                   | VALOR EN LIBROS |
|--------|----------------------|--|---------|-------------------|-----------------|
| 52549  | MESA                 | LINEA INFANTIL (MUEBLERA FABRICADA EN ESTRUCTURA DE ACERO TUBULAR REDONDO DE 2" Y CUBIERTA DE PINTARRON CON LAMINADO PLASTICO,PROVEEDOR:SUMINISTROS Y SERVICIOS GBSY S.A. DE C.V., FECHA DE ADQUISICION(D/M/A):24/07/2021  | CENTRAL | PINTARRON FANTASY | 10,150.00       |
| 52550  | MESA                 | LINEA INFANTIL (MUEBLERA FABRICADA EN ESTRUCTURA DE ACERO TUBULAR REDONDO DE 2" Y CUBIERTA DE PINTARRON CON LAMINADO PLASTICO,PROVEEDOR:SUMINISTROS Y SERVICIOS GBSY S.A. DE C.V., FECHA DE ADQUISICION(D/M/A):24/07/2021  | CENTRAL | PINTARRON FANTASY | 10,150.00       |
| 19698  | ARCHIVERO            | CON 4 GAVETAS  | S/M     | S/M               | 3,200.00        |
| 19700  | CLIMA                | DE VENTANA**ESTE BIEN SE ENCUENTRA EN BAJA PROVISIONAL DESDE EL MES DE MARZO DE 2021, OFICIOS DE REFERENCIA:CONSTANCIA DE HECHOS DE FECHA 2 DE MARZO DE 2021 CARP.INV. UAT/D-XVII/305/2021,ACTA DE FECHA 27 DE MARZO DE 2020, OFICIO EGOB-DE-DE-2020-326 DE FECHA 30 DE MARZO DE 2020.FUNDAMENTO LEGAL: ARTÍCULO 106 DE LA LEY DE ADQUISICIONES, ARRENDAMIENTOS, ADMINISTRACIÓN Y ENAJENACIÓN DE BIENES MUEBLES DEL ESTADO DE VERACRUZ DE IGNACIO DE LA LLAVE  | CARRIER | S/M               | 3,800.00        |
| 19754  | ARCHIVERO            | CON 3 GAVETAS  | S/M     | S/M               | 2,576.71        |
| 03393  | SOFA                 | 3 PLAZAS CON BRAZOS, FECHA DE ACTUALIZACION(D/M/A)03/10/16   | S/M     | S/M               | 12,891.50       |
| 03400  | ESCRITORIO           | SECRETARIAL CON 2 CAJONES, FECHA DE ACTUALIZACION(D/M/A)03/10/16   | S/M     | S/M               | 3,646.14        |
| 04457  | MESA                 | PARA PING PONG   | S/M     | S/M               | 9,519.20        |
| 48327  | DESBROZADORA         | DE GASOLINA PARA PASTO<br>GONZÁLEZ, FECHA DE ACTUALIZACION(D/M/A)03/10/16  | TRUPER  | DES-52            | 4,002.00        |
| 48333  | DESBROZADORA         | DE GASOLINA PARA PASTO /<br>GARCÍA LEAL,<br>FECHA DE ACTUALIZACION(D/M/A)03/10/16  | TRUPER  | DES-52            | 4,002.00        |
| 51204  | PEBETERO OLIMPICO    | FUERA EL SEGUNDO ENCENDIDO EN LA TIERRA FIRME DE AMÉRICA LA NOCHE DEL DÍA 6 DE OCTUBRE DE 1968 POR LA ACTRIZ GRIEGA MARÍA MOXOLIU EN EL BALCÓN PRINCIPAL DEL PALACIO MUNICIPAL DE ESTA HEROICA CIUDAD Y PUERTO DE VERACRUZ DENTRO DEL MARCO DE LOS XIX JUEGOS OLÍMPICOS DE LA ERA MODERNA CELEBRADOS EN NUESTRO PAÍS REPLICA DE UN BRACERO MEXICA ENCONTRADO EN TLATELOLCO DE ACUERDO A LA VALORACIÓN RESPALDADA EN EL OFICIO NO. DTC/MC/43 DE FECHA 24 DE SEPTIEMBRE DE 2018 EXPEDIDO POR EL C. ADMINISTRADOR DEL MUSEO "CORONEL MANUEL GUTIÉRREZ ZAMORA" | S/M     | S/M               | 50,000.00       |
| 52194  | COMPUTADORA          | "LAPTOP, PROCESADOR INTEL CELERON N4000, MEMORIA 4GB RAM, DISCO 500GB HDD, SISTEMA OPERATIVO WINDOWS 10 HOME-14 PULGADAS HD",PROVEEDOR:XALPUE S.A. DE C.V., FECHA DE ADQUISICION(D/M/A):20/04/2020   | HP      | 240 G7            | 6,949.55        |
| 52259  | COMPUTADORA          | DE ESCRITORIO CON LAS SIGUIENTES CARACTERISTICAS:PROCESADOR INTEL CORE I5-9500T ,WINDOWS 10 PRO, 8GB DE RAM, DISCO DURO DE 500 GB,WIFI INTEL, INALAMBRIACA-AC 9560 ED DOBLE BANDA 2 X 2 802.11 AC CON MU .MIMO+BLUETOOTH 5, PROVEEDOR:XALPUE S.A. DE C.V.,FECHA DE ADQUISICION(D/M/A):06/04/2020   | DELL    | OPTIPLEX 7070     | 26,542.13       |
| 52670  | COMPUTADORA          | LAPTOP LENOVO V15-IGL, 15.6 PULGADAS, INTEL CELERON N4020, 4GB, 500GB, PROVEEDOR: MOONTECH TECNOLOGIA Y SISTEMAS SA DE CV; FECHA DE ADQUISICION(D/M/A):03/03/2022  | LENOVO  | V15-IGL           | 16,365.07       |
| 52746  | ESCALERA             | DE FIBRA DE VIDRIO IA 40 ESCALONES 12.19 MTS MARCA WERNER, PROVEEDOR:CORPORATIVO INDUSTRIAL FLOVER S.A. DE C.V.,FECHA DE ADQUISICION(D/M/A):18/03/2022   | WERNER  | S/M               | 24,278.80       |
| 53411  | COMPUTADORA          | DE ESCRITORIO DESKTOP DELL VOSTRO 3681 SFF INTEL CORE I5-10400,DISCO DURO 1TB, RAM 8GB, WINDOWS 11 PRO CON MONITOR NO.SERIE DSF6MJ3,DELL LED E1916HV, HD 18.5", RESOLUCION 1366X768 PANEL TN , PROVEEDOR:MOONTECH TECNOLOGIA Y SISTEMAS SA DE CV, FECHA DE ADQUISICION(D/M/A):22/11/2022   | DELL    | VOSTRO 3681       | 30,543.04       |
| 53425  | NO BREAK             | 1500 VA/1000 WATTS APC-SMT1500RM2UC, PROVEEDOR:MOONTECH TECNOLOGIA Y SISTEMAS SA DE CV, FECHA DE ADQUISICION(D/M/A):15/11/2022   | S/M     | S/M               | 46,483.31       |
| 53426  | SWITCH               | CISCO CBS110-8PP-D-NA CONMUTADOR NO ADMINISTRADO BUSINESS 24 PUERTOS GE-POE PARCIAL-2X1G SFP COMPARTIDO, PROVEEDOR:MOONTECH TECNOLOGIA Y SISTEMAS SA DE CV, FECHA DE ADQUISICION(D/M/A):15/11/2022   | CISCO   | S/M               | 29,162.40       |
| 53427  | ACCESS POINT         | ACCESS POINT IN WALL HD MU-MIMO 4X4 WAVE 2 CON 5 PUERTOS (1 POE ENTRADA 802.3AF/AT POE+,1 POE SALIDA 48V Y 3 ETHERNET PASSTHROUGH CON INYECTOR POE GIGABIT UBIQUITI U-POE- AF 48 VOLTS, 0.32 AMP, PROVEEDOR:MOONTECH TECNOLOGIA Y SISTEMAS SA DE CV, FECHA DE ADQUISICION(D/M/A):15/11/2022  | S/M     | S/M               | 14,244.42       |
| 53437  | MULTIMOTOR           | MM56 MARCA STIHL INCLUYE EL ACOPLE BARREDORA-PEINADORA DE PASTO SINTETICO, PROVEEDOR: GRUPO CARSE IRRIGACION, FECHA DE ADQUISICION(D/M/A):23/11/2022   | STIHL   | MM56              | 30,379.51       |
| 53494  | BOCINA               | BOCINA CON BLUETOOTH ACTIVO BIAMPLIFICADO 400W ALIEN PRO SP-12, PROVEEDOR:SUMINISTROS Y SERVICIOS GBSY SA DE CV, FECHA DE ADQUISICION(D/M/A):28/11/2022  | S/M     | ALIEN PRO SP-12   | 12,528.00       |
| 53495  | BOCINA               | BOCINA CON BLUETOOTH ACTIVO BIAMPLIFICADO 400W ALIEN PRO SP-12, PROVEEDOR:SUMINISTROS Y SERVICIOS GBSY SA DE CV, FECHA DE ADQUISICION(D/M/A):28/11/2022  | S/M     | ALIEN PRO SP-12   | 12,528.00       |

H. AYUNTAMIENTO DE VERACRUZ, VER.  
RELACIÓN DE BIENES MUEBLES QUE COMPONEN EL PATRIMONIO  
CUENTA PÚBLICA 2023

| CÓDIGO | DESCRIPCIÓN DEL BIEN |  |        | VALOR EN LIBROS |           |
|--------|----------------------|--|--------|-----------------|-----------|
| 53497  | ARCHIVERO            | VERTICAL DE 3 GAVETAS, MEDIDAS : 47X70X1.02 MTS EN LAMINA CALIBRE 21, TAM.OFICIO/CARTA, COLOR NEGRO, COMERCIALIZADORA DE NEGOCIOS DEL PUERTO S.A. DE C.V., FECHA DE ADQUISICION(D/M/A):16/11/2022  | S/M    | S/M             | 8,647.80  |
| 53498  | ARCHIVERO            | VERTICAL DE 3 GAVETAS, MEDIDAS : 47X70X1.02 MTS EN LAMINA CALIBRE 21, TAM.OFICIO/CARTA, COLOR NEGRO, COMERCIALIZADORA DE NEGOCIOS DEL PUERTO S.A. DE C.V., FECHA DE ADQUISICION(D/M/A):16/11/2022  | S/M    | S/M             | 8,647.80  |
| 53524  | DESBROZADORA         | DESBROZADORA DE GASOLINA 63 CC NUMERO DE SERIE 2206270284, PROVEEDOR:INSUMOS COMERCIALES DEL GOLFO, S.A DE C.V., FECHA DE ADQUISICION(D/M/A):21/12/2022  | S/M    | S/M             | 11,426.00 |
| 53525  | DESBROZADORA         | DESBROZADORA DE GASOLINA 63 CC NUMERO DE SERIE 2206270088, PROVEEDOR:INSUMOS COMERCIALES DEL GOLFO, S.A DE C.V., FECHA DE ADQUISICION(D/M/A):21/12/2022  | S/M    | S/M             | 11,426.00 |
| 53570  | ESCRITORIO           | ESCRITORIO TIPO ESCUADRA DE 1.60X1.60MTS CON CAJONERA EN LAMINADO PLASTICO, PROVEEDOR:COMERCIALIZADORA DE NEGOCIOS DEL PUERTO S.A. DE C.V., FECHA DE ADQUISICION(D/M/A):23/12/2022   | S/M    | S/M             | 13,696.70 |
| 53571  | SILLÓN               | GERENCIAL CON RESPALDO ALTO, BRAZOS Y BASE CROMADA, MECANISMO RECLINABLE CON BLOQUEO Y TAPIZADO EN CURPIEL COLOR NEGRO, PROVEEDOR:COMERCIALIZADORA DE NEGOCIOS DEL PUERTO SA DE CV, FECHA DE ADQUISICION(D/M/A):23/12/2023   | S/M    | S/M             | 8,390.51  |
| 53590  | PODADORA             | DE GASOLINA 6HP 22", PROVEEDOR:INSUMOS COMERCIALES DEL GOLFO, S.A. DE C.V., FECHA DE ADQUISICION(D/M/A):21/12/2022   | S/M    | S/M             | 16,901.20 |
| 53760  | NO BREAK             | NO BREAK APC SMT1500RM2UC-1500VA/1000 WATTS ,NUMERO DE SERIE 3S22 21X20804,PROVEEDOR:MOONTECH TECNOLOGIA Y SISTEMAS , FECHA DE ADQUISICION(D/M/A):24/04/23   | APC    | S/M             | 46,570.10 |
| 53775  | ARCO DE META         | ARCO DE META DE 5X9 MT, INCLUYE MOTOR SOPLADOR, BOLSA DE TRASLADO Y CINTAS DE SUJECION,PROVEEDOR: GRUPO HANNAFORT DEL BAJIO, FECHA DE ADQUISICION(D/M/A):27/04/23  | S/M    | S/M             | 48,789.60 |
| 53820  | COMPUTADORA          | LAPTOP LENOVO IDEAPAD 3, 14 PULGADAS, INTEL CORE, I3-1115G4, 8GB, WINDOWS 11 HOME 256 GB, NUMERO DE SERIE:PF44 0S35, MOONTECH TECNOLOGIA Y SISTEMAS, FECHA DE ADQUISICION(D/M/A):30/05/23  | LENOVO | IDEAPAD 3       | 19,984.68 |
| 53826  | COMPUTADORA          | COMPUTADORA DE ESCRITORIO DELL VOSTRO DESKTOP 3710, INTEL CORE, I7-12400, 8GB, 512GB, WINDOWS 10 PRO CON MONITOR DELL 210-AUND,18.5 PULGADAS, 1366 X 768 PIXELES NUMERO DE SERIE CPU:B383 ST3, NUMERO DE SERIE MONITOR:478C WQ3,PROVEEDOR MOONTECH TECNOLOGIA Y SISTEMAS, FECHA DE ADQUISICION(D/M/A):29/05/23   | DELL   | 3710            | 34,023.04 |
| 53833  | CLIMA                | MINISPLIT 18000BTU 220V HI-WALL (MIDEA), EVAPORADORA 54122000DBB31280130185, CONDENSADORA 54122000DBA31270120073, PROVEEDOR:FERNANDO REQUEJO, FECHA DE ADQUISICION(D/M/A):23/06/23   | MIDEA  | S/M             | 11,455.00 |
| 53921  | MOTOSIERRA           | MOTOSIERRA MS 382 DE USO INTENSIVO, CUENTA CON SISTEMA ELASTOSTART Y VALVULA DE DESCOMPRESION, FRENO DE CADENA QUICKSTOP DE ACTIVACION AUTOMATICA, SISTEMA DE FILTRO DE LARGA DURACION CON COMPENSADOR Y CIERRES DE DEPOSITOS ACCIONABLES SIN HERRAMIENTA POTENCIA 5.3 HP, PESO 6.2 KG. ESPADA DE 30",INCLUYE HERRAMIENTA Y MANUAL DE USUARIO CON NO. DE SERIE 372054294, PROVEEDOR:ESCALERA CONTRATISTAS,FECHA DE ADQUISICION(D/M/A):17/08/2023 | S/M    | S/M             | 20,641.50 |
| 54067  | ARCHIVERO            | ARCHIVERO VERTICAL DE 3 GAVETAS, MEDIDAS 47X70X1.02 MTS EN LAMINA CALIBRE 21, TAM. OFICIO/CARTA, COLOR NEGRO, PROVEEDOR:COMERCIALIZADORA DE NEGOCIOS DEL PUERTO, FECHA DE ADQUISICION(D/M/A):08/11/23  | S/M    | S/M             | 8,804.29  |
| 54068  | ARCHIVERO            | ARCHIVERO VERTICAL DE 3 GAVETAS, MEDIDAS 47X70X1.02 MTS EN LAMINA CALIBRE 21, TAM. OFICIO/CARTA, COLOR NEGRO, PROVEEDOR:COMERCIALIZADORA DE NEGOCIOS DEL PUERTO, FECHA DE ADQUISICION(D/M/A):08/11/23  | S/M    | S/M             | 8,804.30  |
| 54071  | COMPUTADORA          | COMPUTADORA DE ESCRITORIO DELL VOSTRO 3020, INTEL CORE I5-13400, 8GB, DDR4, 512 GB, WINDOWS 11 PRO CON MONITOR DELL E1920H, 18.5 PULGADAS 1366 X 768 PIXELES,NO. DE SERIE CPU: HPRC8Y3, NO. DE SERIE MONITOR: DZ8RYV3, PROVEEDOR MOONTECH TECNOLOGIA Y SISTEMAS, FECHA DE ADQUISICION(D/M/A):07/11/23  | DELL   | VOSTRO 3020     | 35,457.11 |
| 54072  | COMPUTADORA          | COMPUTADORA DE ESCRITORIO DELL VOSTRO 3020, INTEL CORE I5-13400, 8GB, DDR4, 512 GB, WINDOWS 11 PRO CON MONITOR DELL E1920H, 18.5 PULGADAS 1366 X 768 PIXELES,NO. DE SERIE CPU: HVVC8Y3, NO. DE SERIE MONITOR: DZKRYV3, PROVEEDOR MOONTECH TECNOLOGIA Y SISTEMAS, FECHA DE ADQUISICION(D/M/A):07/11/23  | DELL   | VOSTRO 3020     | 35,457.11 |
| 54073  | COMPUTADORA          | COMPUTADORA DE ESCRITORIO DELL VOSTRO 3020, INTEL CORE I5-13400, 8GB, DDR4, 512 GB, WINDOWS 11 PRO CON MONITOR DELL E1920H, 18.5 PULGADAS 1366 X 768 PIXELES,NO. DE SERIE CPU HXLZDZ3, NO. DE SERIE MONITOR: DZRRYV3, PROVEEDOR MOONTECH TECNOLOGIA Y SISTEMAS, FECHA DE ADQUISICION(D/M/A):07/11/23   | DELL   | VOSTRO 3020     | 35,457.13 |
| 54074  | DESBROZADORA         | DESBROZADORA STIHL MOD. FS 280, CON NUMERO DE SERIE:371806051 , PROVEEDOR ESCALERA CONTRATISTAS, FECHA DE ADQUISICION(D/M/A):13/11/23  | STIHL  | FS 280          | 21,452.31 |
| 54075  | DESBROZADORA         | DESBROZADORA STIHL MOD. FS 280, CON NUMERO DE SERIE:371801418 , PROVEEDOR ESCALERA CONTRATISTAS, FECHA DE ADQUISICION(D/M/A):13/11/23  | STIHL  | FS 280          | 21,452.31 |

H. AYUNTAMIENTO DE VERACRUZ, VER.  
RELACIÓN DE BIENES MUEBLES QUE COMPONEN EL PATRIMONIO  
CUENTA PÚBLICA 2023

| CÓDIGO | DESCRIPCIÓN DEL BIEN   |  |           | VALOR EN LIBROS   |           |
|--------|------------------------|--|-----------|-------------------|-----------|
| 54076  | DESBROZADORA           | DESBROZADORA STIHL MOD. FS 280, CON NUMERO DE SERIE:371798033 , PROVEEDOR ESCALERA CONTRATISTAS, FECHA DE ADQUISICION(D/M/A):13/11/23  | STIHL     | FS 280            | 21,452.31 |
| 54077  | DESBROZADORA           | DESBROZADORA STIHL MOD. FS 280, CON NUMERO DE SERIE:372022132 , PROVEEDOR ESCALERA CONTRATISTAS, FECHA DE ADQUISICION(D/M/A):13/11/23  | STIHL     | FS 280            | 21,452.31 |
| 54078  | DESBROZADORA           | DESBROZADORA STIHL MOD. FS 280, CON NUMERO DE SERIE:371805910 , PROVEEDOR ESCALERA CONTRATISTAS, FECHA DE ADQUISICION(D/M/A):13/11/23  | STIHL     | FS 280            | 21,452.31 |
| 54079  | PODADORA               | PODADORA CON MOTOR A GASOLINA DE 6 HP, 22" DE CORTE TRUPPER CON NO. DE SERIE XP20023002281A0639, PROVEEDOR ESCALERA CONTRATISTAS, FECHA DE ADQUISICION(D/M/A):13/11/23   | TRUPER    | S/M               | 10,462.49 |
| 54080  | DESBROZADORA           | DESBROZADORA STIHL MOD.FS 280 CON NUMERO DE SERIE 372023328, PROVEEDOR ESCALERA CONTRATISTAS, FECHA DE ADQUISICION(D/M/A):13/11/23   | STIHL     | FS 280            | 21,452.30 |
| 54081  | DESBROZADORA           | DESBROZADORA STIHL MOD.FS 280 CON NUMERO DE SERIE 371803619, PROVEEDOR ESCALERA CONTRATISTAS, FECHA DE ADQUISICION(D/M/A):13/11/23   | STIHL     | FS 280            | 21,452.30 |
| 54082  | PODADORA               | PODADORA DE ALTURA STIHL HT56 C-E A GASOLINA CON MOTOR 2-MIX, POTENCIA 1.1 HP/0.8 KW, PESO 6.4 KG, LONGITUD DE CORTE 10", LONGITUD TOTAL 2.8 MT. CON NUMERO DE SERIE 527471199 , PROVEEDOR ESCALERA CONTRATISTAS, FECHA DE ADQUISICION(D/M/A):13/11/23 | STIHL     | S/M               | 14,508.46 |
| 54129  | CASA DE ALMACENAMIENTO | CASA DE ALMACENAMIENTO 7X7 FT MARCA RUBBERMAID,PROVEEDOR:GRUPO:HANNAFORT DEL BAJIO, FECHA DE ADQUISICION(D/M/A):06/12/23   | RUBERMAID | S/M               | 34,627.00 |
| 52307  | MOTOBOMBA              | BRAVO 1 1/2 HP 115 VOLTS 1 FASE, PROVEEDOR:COMERCIALIZADORA QUINVER S.A. DE C.V., FECHA DE ADQUISICION(D/M/A):25/09/2020   | BRAVO     | S/M               | 10,428.40 |
| 52193  | COMPUTADORA            | "LAPTOP, PROCESADOR INTEL CELERON N4000, MEMORIA 4GB RAM, DISCO 500GB HDD, SISTEMA OPERATIVO WINDOWS 10 HOME-14 PULGADAS HD" ,PROVEEDOR:XALPUE S.A. DE C.V., FECHA DE ADQUISICION(D/M/A):20/04/2020  | HP        | 240 G7            | 6,949.55  |
| 52305  | MOTOBOMBA              | BRAVO 1 1/2 HP 115 VOLTS 1 FASE, PROVEEDOR:COMERCIALIZADORA QUINVER S.A. DE C.V., FECHA DE ADQUISICION(D/M/A):25/09/2020   | BRAVO     | S/M               | 10,428.40 |
| 00349  | MUEBLE                 | C/BRAZOS ACOJINADO TIPO PIEL   | S/M       | S/M               | 22,444.00 |
| 09655  | MOTOBOMBA              |  | ORUM      | S/M               | 2,834.75  |
| 09657  | MOTOSIERRA             |  | STIHL     | MS-360            | 2,492.23  |
| 09723  | ESCALERA               | EXTENSION DE 10 PELDANOS   | S/M       | S/M               | 2,650.00  |
| 50817  | CLIMA                  | MINISPLIT (DONACION)   | PRIME     | S/M               | 4,000.00  |
| 52306  | MOTOBOMBA              | BRAVO 1 1/2 HP 115 VOLTS 1 FASE, PROVEEDOR:COMERCIALIZADORA QUINVER S.A. DE C.V., FECHA DE ADQUISICION(D/M/A):25/09/2020   | BRAVO     | S/M               | 10,428.40 |
| 01054  | ARCHIVERO              | 4 GAVETAS 1.34X60X.50  | S/M       | S/M               | 5,738.04  |
| 03565  | ESCRITORIO             | PENINSULAR SIN CAJONES Y PORTA TECLADO, VALOR ORIGINAL: \$1.00, COMPLEMENTO: \$ 2,798.00, VALOR ACTUAL: \$ 2,799.00  | S/M       | S/M               | 2,799.00  |
| 03590  | ESCRITORIO             | SECRETARIAL PENINSULAR SIN CAJONES , VALOR ORIGINAL: \$1.00, COMPLEMENTO: \$ 2,798.00, VALOR ACTUAL: \$ 2,799.00   | S/M       | S/M               | 2,799.00  |
| 03616  | ESCRITORIO             | SECRETARIAL PENINSULAR SIN CAJONES, VALOR ORIGINAL: \$1.00, COMPLEMENTO: \$ 2,798.00, VALOR ACTUAL: \$ 2,799.00  | S/M       | S/M               | 2,799.00  |
| 05759  | ESCRITORIO             | FECHA DE ACTUALIZACION (D/M/A):16/08/18  | S/M       | S/M               | 3,077.19  |
| 09468  | ROTA FOLIO             | FECHA DE ACTUALIZACION(D/M/A)03/10/16  | S/M       | S/M               | 30,814.02 |
| 52195  | COMPUTADORA            | "LAPTOP, PROCESADOR INTEL CELERON N4000, MEMORIA 4GB RAM, DISCO 500GB HDD, SISTEMA OPERATIVO WINDOWS 10 HOME-14 PULGADAS HD" ,PROVEEDOR:XALPUE S.A. DE C.V., FECHA DE ADQUISICION(D/M/A):20/04/2020  | HP        | 240 G7            | 6,949.55  |
| 19562  | ARCHIVERO              | CON 4 GAVETAS  | S/M       | S/M               | 3,200.00  |
| 52551  | MESA                   | LINEA INFANTIL (MUEBLERA FABRICADA EN ESTRUCTURA DE ACERO TUBULAR REDONDO DE 2" Y CUBIERTA DE PINTARRON CON LAMINADO PLASTICO,PROVEEDOR:SUMINISTROS Y SERVICIOS GBSY S.A. DE C.V., FECHA DE ADQUISICION(D/M/A):24/07/2021                              | CENTRAL   | PINTARRON FANTASY | 10,150.00 |
| 51830  | HIDROLAVADORA          | MOTOR A GASOLINA 2800 PSI, PROVEEDOR:DISTRIBUIDORA COMERCIAL GARMON S.A. DE C.V., FECHA DE ADQUISICION(D/M/A):22/07/19   | S/M       | S/M               | 14,326.00 |
| 52196  | COMPUTADORA            | "LAPTOP, PROCESADOR INTEL CELERON N4000, MEMORIA 4GB RAM, DISCO 500GB HDD, SISTEMA OPERATIVO WINDOWS 10 HOME-14 PULGADAS HD" ,PROVEEDOR:XALPUE S.A. DE C.V., FECHA DE ADQUISICION(D/M/A):20/04/2020  | HP        | 240 G7            | 6,949.55  |
| 52308  | DESMALEZADORA          | DESBROZADORA-MOTOGUADAÑA 2.6 HP, 38.9 CC TIPO INDUSTRIAL, PROVEEDOR:MAQUINARIA LA COMERCIAL DE VERACRUZ S.A. DE C.V., FECHA DE ADQUISICION(D/M/A):19/10/2020   | STIHL     | FS 280            | 29,367.72 |
| 52309  | DESMALEZADORA          | DESBROZADORA-MOTOGUADAÑA 2.6 HP, 38.9 CC TIPO INDUSTRIAL, PROVEEDOR:MAQUINARIA LA COMERCIAL DE VERACRUZ S.A. DE C.V., FECHA DE ADQUISICION(D/M/A):19/10/2020   | STIHL     | FS 280            | 29,367.72 |
| 52310  | DESMALEZADORA          | DESBROZADORA-MOTOGUADAÑA 2.6 HP, 38.9 CC TIPO INDUSTRIAL, PROVEEDOR:MAQUINARIA LA COMERCIAL DE VERACRUZ S.A. DE C.V., FECHA DE ADQUISICION(D/M/A):19/10/2020   | STIHL     | FS 280            | 29,367.72 |

H. AYUNTAMIENTO DE VERACRUZ, VER.  
RELACIÓN DE BIENES MUEBLES QUE COMPONEN EL PATRIMONIO  
CUENTA PÚBLICA 2023

| CÓDIGO | DESCRIPCIÓN DEL BIEN |  |       | VALOR EN LIBROS |           |
|--------|----------------------|--|-------|-----------------|-----------|
| 52311  | DESMALAZADORA        | DESBROZADORA-MOTOGUADANA 2.6 HP, 38.9 CC TIPO INDUSTRIAL, PROVEEDOR:MAQUINARIA LA COMERCIAL DE VERACRUZ S.A. DE C.V., FECHA DE ADQUISICION(D/M/A):19/10/2020   | STIHL | FS 280          | 29,367.72 |
| 52312  | DESMALAZADORA        | DESBROZADORA-MOTOGUADANA 2.6 HP, 38.9 CC TIPO INDUSTRIAL, PROVEEDOR:MAQUINARIA LA COMERCIAL DE VERACRUZ S.A. DE C.V., FECHA DE ADQUISICION(D/M/A):19/10/2020   | STIHL | FS 280          | 29,367.72 |
| 14290  | VIDEO                | VPL-EX7  | SONY  | S/M             | 9,999.01  |
| 48027  | SILLÓN               | EJECUTIVO C/ BRAZOS / RESPALDO EN MALLA COLOR NEGRO / VERACRUZ, S.A. DE C.V. PROVEEDOR: EQUIPOS DE OFICINA DE  | S/M   | CLAVE: RE1510   | 3,819.88  |
| 48043  | MESA                 | QUADRI DIRECTOR 180X80X75 / VERACRUZ, S.A. DE C.V. PROVEEDOR: EQUIPOS DE OFICINA DE  | S/M   | CLAVE FMQFMT180 | 5,515.80  |
| 52749  | CLIMA                | MINISPLIT DE 24000 BTU 220V MCA. PRIME, CONDENSADOR G3L11380796801710611003H, PROVEEDOR:FERNANDO REQUEJO S.A. DE C.V.,FECHA DE ADQUISICION(D/M/A):22/04/2022   | PRIME | S/M             | 13,938.01 |
| 53337  | COMPUTADORA          | DE ESCRITORIO DESKTOP DELL VOSTRO 3681 SFF INTEL CORE I5-10400,DISCO DURO 1TB, RAM 8GB, WINDOWS 11 PRO CON MONITOR NO. SERIE D4W4MJ3, DELL LED E1916HV HD 18.5", RESOLUCION 1366X768 PANEL TN, PROVEEDOR:MOONTECH TECNOLOGIA Y SISTEMAS SA DE CV, FECHA DE ADQUISICION(D/M/A):08/11/2022 | DELL  | VOSTRO 3681     | 30,543.04 |
| 53338  | COMPUTADORA          | DE ESCRITORIO DESKTOP DELL VOSTRO 3681 SFF INTEL CORE I5-10400,DISCO DURO 1TB, RAM 8GB, WINDOWS 11 PRO CON MONITOR NO.SERIE 1D70MK3, DELL LED E1916HV HD 18.5", RESOLUCION 1366X768 PANEL TN, PROVEEDOR:MOONTECH TECNOLOGIA Y SISTEMAS SA DE CV, FECHA DE ADQUISICION(D/M/A):08/11/2022  | DELL  | VOSTRO 3681     | 30,543.04 |
| 53339  | COMPUTADORA          | DE ESCRITORIO DESKTOP DELL VOSTRO 3681 SFF INTEL CORE I5-10400,DISCO DURO 1TB, RAM 8GB, WINDOWS 11 PRO CON MONITOR NO. SERIE CC4T5K3, DELL LED E1916HV HD 18.5", RESOLUCION 1366X768 PANEL TN, PROVEEDOR:MOONTECH TECNOLOGIA Y SISTEMAS SA DE CV, FECHA DE ADQUISICION(D/M/A):08/11/2022 | DELL  | VOSTRO 3681     | 30,543.04 |
| 53340  | COMPUTADORA          | DE ESCRITORIO DESKTOP DELL VOSTRO 3681 SFF INTEL CORE I5-10400,DISCO DURO 1TB, RAM 8GB, WINDOWS 11 PRO CON MONITOR NO.SERIE D564MJ3, DELL LED E1916HV HD 18.5", RESOLUCION 1366X768 PANEL TN, PROVEEDOR:MOONTECH TECNOLOGIA Y SISTEMAS SA DE CV, FECHA DE ADQUISICION(D/M/A):08/11/2022  | DELL  | VOSTRO 3681     | 30,543.04 |
| 53341  | COMPUTADORA          | DE ESCRITORIO DESKTOP DELL VOSTRO 3681 SFF INTEL CORE I5-10400,DISCO DURO 1TB, RAM 8GB, WINDOWS 11 PRO CON MONITOR NO.SERIE 1CVZLK3, DELL LED E1916HV HD 18.5", RESOLUCION 1366X768 PANEL TN, PROVEEDOR:MOONTECH TECNOLOGIA Y SISTEMAS SA DE CV, FECHA DE ADQUISICION(D/M/A):08/11/2022  | DELL  | VOSTRO 3681     | 30,543.06 |
| 53523  | ARCHIVERO            | VERTICAL DE 3 GAVETAS, MEDIDAS : 47X70X1.02 MTS EN LAMINA CALIBRE 21, TAM.OFICIO/CARTA, COLOR NEGRO, PROVEEDOR:COMERCIALIZADORA DE NEGOCIOS DEL PUERTO S.A. DE C.V., FECHA DE ADQUISICION(D/M/A):20/12/2022  | S/M   | S/M             | 8,647.80  |
| 53566  | ARCHIVERO            | VERTICAL DE 3 GAVETAS, MEDIDAS : 47X70X1.02 MTS EN LAMINA CALIBRE 21, TAM.OFICIO/CARTA, COLOR NEGRO, PROVEEDOR:COMERCIALIZADORA DE NEGOCIOS DEL PUERTO S.A. DE C.V., FECHA DE ADQUISICION(D/M/A):23/12/2022  | S/M   | S/M             | 8,647.80  |
| 53567  | ARCHIVERO            | VERTICAL DE 3 GAVETAS, MEDIDAS : 47X70X1.02 MTS EN LAMINA CALIBRE 21, TAM.OFICIO/CARTA, COLOR NEGRO, PROVEEDOR:COMERCIALIZADORA DE NEGOCIOS DEL PUERTO S.A. DE C.V., FECHA DE ADQUISICION(D/M/A):23/12/2022  | S/M   | S/M             | 8,647.80  |
| 53568  | ESCRITORIO           | ESCRITORIO TIPO ESCUADRA DE 1.60X1.60MTS CON CAJONERA EN LAMINADO PLASTICO, PROVEEDOR:COMERCIALIZADORA DE NEGOCIOS DEL PUERTO S.A. DE C.V., FECHA DE ADQUISICION(D/M/A):23/12/2022   | S/M   | S/M             | 13,696.70 |
| 53569  | ESCRITORIO           | ESCRITORIO TIPO ESCUADRA DE 1.60X1.60MTS CON CAJONERA EN LAMINADO PLASTICO, PROVEEDOR:COMERCIALIZADORA DE NEGOCIOS DEL PUERTO S.A. DE C.V., FECHA DE ADQUISICION(D/M/A):23/12/2022   | S/M   | S/M             | 13,696.70 |
| 53591  | DESBROZADORA         | DESBROZADORA DE GASOLINA 63 CC N SERIE 2208270255, PROVEEDOR:INSUMOS COMERCIALES DEL GOLFO, S.A. DE C.V., FECHA DE ADQUISICION(D/M/A):21/12/2022   | S/M   | S/M             | 11,426.00 |
| 53592  | DESBROZADORA         | DESBROZADORA DE GASOLINA 63 CC N SERIE 2208270258, PROVEEDOR:INSUMOS COMERCIALES DEL GOLFO, S.A. DE C.V., FECHA DE ADQUISICION(D/M/A):21/12/2022   | S/M   | S/M             | 11,426.00 |
| 53707  | CLIMA                | MINISPLIT 12000BTU 220V INV ALBUS TERSUS, EVAPORADORA G3011609056516920520001G, CONDENSADORA G361160904651682052100H7, PROVEEDOR:FERNANDO REQUEJO, FECHA DE ADQUISICION(D/M/A):25/04/23  | S/M   | S/M             | 10,118.68 |
| 53708  | CLIMA                | MINISPLIT 18000BTU 220V HIGH WALL MIDEA EVAPORADORA 54122000DBA2B290170157, CONDENSADORA 54122000DBB2B290130180, PROVEEDOR:FERNANDO REQUEJO, FECHA DE ADQUISICION(D/M/A):25/04/23  | S/M   | S/M             | 11,455.00 |
| 53709  | CLIMA                | MINISPLIT 18000BTU 220V HIGH WALL MIDEA, EVAPORADORA 541F287600225210130105, CONDENSADORA 54122000DBA2B290170160, PROVEEDOR:FERNANDO REQUEJO, FECHA DE ADQUISICION(D/M/A):25/04/23   | S/M   | S/M             | 11,455.00 |

H. AYUNTAMIENTO DE VERACRUZ, VER.  
RELACIÓN DE BIENES MUEBLES QUE COMPONEN EL PATRIMONIO  
CUENTA PÚBLICA 2023

| CÓDIGO | DESCRIPCIÓN DEL BIEN |   |         | VALOR EN LIBROS  |           |
|--------|----------------------|---|---------|------------------|-----------|
| 53723  | SILLÓN               | SILLON GERENCIAL CON RESPALDO ALTO, BRAZOS Y BASE CROMADA, MECANISMO RECLINABLE CON BLOQUEO Y TAPIZADO EN CURPIEL COLOR NEGRO, PROVEEDOR:COMERCIALIZADORA DE NEGOCIOS DEL PUERTO, FECHA DE ADQUISICION(D/M/A):09/05/23  | S/M     | S/M              | 8,653.76  |
| 53861  | PODADORA             | PODADORA DE ALTURA STIHL HT105 A GASOLINA CON VASTAGO TELESCOPICO, POTENCIA 1.4 HP, PESO 79 K.G., LONGITUD DEL EQUIPO 3.9 MT, PASO DE CADENA 1/4"P, ESPADA DE 12", CIERRE DE DEPOSITOS SIN HERRAMIENTAS, MOTOR 4-MIX. CON NO. DE SERIE 4182-011-6045-D, FECHA DE ADQUISICION(D/M/A):ESCALERA CONTRATISTAS, FECHA DE ADQUISICION(D/M/A):17/08/23 | STIHL   | HT105            | 19,803.15 |
| 53865  | PODADORA             | PODADORA DE ALTURA STIHL HT105 A GASOLINA CON VASTAGO TELESCOPICO POTENCIA 1.4 HP, PESO 7.9 K.G. LONGITUD DEL EQUIPO 3.9 MT, PASO DE CADENA 1/4"P, ESPADA DE 12", CIERRE DE DEPOSITOS SIN HERRAMIENTAS, MOTOR 4-MIX. NO. DE SERIE 535272073, PROVEEDOR: ESCALERA CONTRATISTAS, FECHA DE ADQUISICION(D/M/A):22/08/23                             | STIHL   | S/M              | 19,803.15 |
| 53997  | MEZCLADORA           | MEZCLADORA ANALOGA DE 10 CANALES CON EFECTOS/CONEXI? USB/PERILLAS MARCA YAMAHA,PROVEEDOR:GRUPO EMPRESARIAL LDN,FECHA DE ADQUISICION(D/M/A):26/10/2023   | YAMAHA  | S/M              | 12,058.20 |
| 53998  | BAFLE                | MINICONCRT 1X15" ACTIVO CON DSP,PROVEEDOR:GRUPO EMPRESARIAL LDN,FECHA DE ADQUISICION(D/M/A):26/10/2023  | S/M     | S/M              | 16,756.20 |
| 54070  | COMPUTADORA          | COMPUTADORA LAPTOP DELL V3530, 15.6 PULGADAS, INTEL CORE I5-1335U, 16 GB, WINDOWS 11 PRO, 512GB SSD,NO. DE SERIE 70TZPZ3, PROVEEDOR MOONTECH TECNOLOGIA Y SISTEMAS, FECHA DE ADQUISICION(D/M/A):13/11/23  | DELL    | V3530            | 35,194.91 |
| 54113  | DESBROZADORA         | DESBROZADORA DE GASOLINA STIHL MODELO FS 460 CON NUMERO DE SERIE 193557454, PROVEEDOR:ESCALERA CONTRATISTAS, FECHA DE ADQUISICION(D/M/A):17/11/23   | STIHL   | FS 460           | 36,531.88 |
| 02283  | C.P.U.               |   | HP      | DC 71005FF       | 20,300.95 |
| 02393  | C.P.U.               |   | HP      | DC5100MT         | 17,724.00 |
| 03410  | ESCRITORIO           | SECRETARIAL CON 2 CAJONES   | S/M     | S/M              | 3,646.14  |
| 03438  | ARCHIVERO            | CON 4 CAJONES   | S/M     | S/M              | 3,824.67  |
| 03439  | ARCHIVERO            | CON 4 CAJONES   | S/M     | S/M              | 3,824.67  |
| 03488  | ESCRITORIO           | SECRETARIAL CON 2 CAJONES   | S/M     | S/M              | 3,646.14  |
| 32277  | COMPUTADORA          | TECLADO CON MOUSE FOLIO: 32278  | HP      | A0X76LT          | 9,235.10  |
| 49427  | PIEZA                | FUM. ASPERSORA RAIKER P/LIQ Y POLVO 14L 3.3HP 56.5CC, RECURSO:FORTAMUN OBRA 526, PROVEEDOR:AGROINDUSTRIAS RAIKER S. DE R.L. DE C.V. FECHA DE ADQUISICION (D/M/A):30/09/2015   | RAIKER  | RKF140B          | 3,257.28  |
| 50269  | IMPRESORA            | LASER A COLOR 19PPM NEGRO/4PPM COLOR/WIFI/HI SPED/USB 2.0. PROVEEDOR:RG SOLUCIONES CIBERNETICAS S.A. DE C.V. FECHA DE ADQUISICION (D/M/A)11/12/2015 (DONACION), FECHA DE TRANSFERENCIA (D/M/A):01/03/17   | SAMSUNG | SL-C410W         | 2,975.40  |
| 51196  | MOTOSIERRA           | 106 CC 33" YD1050 CON ESPADA DREGON, PROVEEDOR:MAQUINARIA LA COMERCIAL S.A. DE C.V., FECHA DE ADQUISICION(D/M/A):15/09/2018   | MPOWER  | CHANSAN          | 12,690.40 |
| 51781  | CLIMA                | MINI SPLIT 18,000 BTU 220V, CONDENSADORA:3C4658W002516, PROVEEDOR:INSUMOS Y SUMINISTROS REUS, S.A. DE C.V., FECHA DE ADQUISICION(D/M/A):13/05/2019  | GREE    | S/M              | 10,012.02 |
| 52168  | COMPUTADORA          | COMPUTADORA DE ESCRITORIO, PROCESADOR INTEL CORE I3-9100,MEMORIA 4GB RAM,DISCO 1TB HDD,SISTEMA OPERATIVO WINDOWS 10 PRO 64-BIT INTEL UHD GRAPHICS 630,LAN INALAMBRIKA, BLUETOOTH, MONITOR DELL E1916HV 18.5" SERIE 4WF8RX2, ,PROVEEDOR:XALPUE S.A. DE C.V., FECHA DE ADQUISICION(D/M/A):20/04/2020  | DELL    | VOSTRO 3000 3471 | 17,165.68 |
| 09833  | C.P.U.               |   | HP      | DC5800           | 15,389.87 |
| 09951  | CLIMA                | MINISPLIT   | TRANE   | S/M              | 18,965.00 |
| 09953  | ARCHIVERO            | 4 CAJONES   | S/M     | S/M              | 3,813.65  |
| 09954  | ARCHIVERO            | 4 CAJONES   | S/M     | S/M              | 3,813.65  |
| 09955  | LIBRERO              | CON ENTREPANOS  | S/M     | S/M              | 3,896.96  |
| 09991  | LIBRERO              | CON ENTREPANOS  | S/M     | S/M              | 3,896.96  |
| 09992  | MUEBLE               | CON 2 CAJONES   | S/M     | S/M              | 4,053.95  |
| 09993  | MUEBLE               | CON 2 CAJONES   | S/M     | S/M              | 4,053.95  |
| 10000  | CLIMA                |   | TRANE   | S/M              | 18,965.00 |
| 13006  | ESCRITORIO           | SECRETARIAL 8 CAJONES, 4 PUERTAS  | S/M     | S/M              | 3,259.85  |
| 13015  | C.P.U.               |   | HP      | S/M              | 20,174.34 |
| 13025  | MUEBLE               | CON 2 CAJONES   | S/M     | S/M              | 4,053.95  |
| 13050  | CLIMA                |   | TRANE   | S/M              | 18,965.00 |
| 14263  | LIBRERO              | CON ESCRITORIO  | S/M     | S/M              | 6,476.72  |
| 14407  | ESCRITORIO           | CON LIBRERO   | S/M     | S/M              | 6,476.72  |
| 32853  | COMPUTADORA          | MONITOR SERIE:CNC235PRXR MODELO: LV-2011 CON FOLIO:32854, TECLADO CON MOUSE SERIE: BBWYR0CCP2V3DR MODELO SK-2023 CON FOLIO: 32852   | HP      | P6-2135LA        | 17,168.00 |
| 36162  | RELOJ                | CHECADOR  | LATHEM  | S/M              | 4,614.79  |
| 39758  | SILLÓN               | PRESIDENTE BAJO NEU PIEL  | S/M     | S/M              | 11,968.88 |
| 39759  | SILLÓN               | PRESIDENTE BAJO NEU PIEL  | S/M     | S/M              | 11,968.88 |

H. AYUNTAMIENTO DE VERACRUZ, VER.  
RELACIÓN DE BIENES MUEBLES QUE COMPONEN EL PATRIMONIO  
CUENTA PÚBLICA 2023

| CÓDIGO | DESCRIPCIÓN DEL BIEN   |   |        |                      | VALOR EN LIBROS |
|--------|------------------------|---|--------|----------------------|-----------------|
| 39785  | SOFA                   | DE TRES PLAZAS  | S/M    | S/M                  | 13,965.24       |
| 48804  | PIZARRÓN               | SUMINISTRO E INSTALACION DE PIZARRON DE CRISTAL TEMPLADO / PROVEEDOR: JUDITH HERNANDEZ RIVERA   | S/M    | S/M                  | 5,475.20        |
| 49470  | COMPUTADORA            | THINKCENTRE M93P PROC I7-4790 MEM 8GB DD 1TB DVDRW WIN 7/8.1 PRO MONITOR 19.5" 3YW. INCLUYE LICENCIA MICROSOFT OFFICE STD 2016 OLP NL GOV Y KASPERSKY TOTAL SECURITY FOR BUSINESS 3 AÑOS GOBIERNO. PROVEEDOR: RG SOLUCIONES CIBERNETICAS, S.A. DE C.V. RECURSO:FORTAMUN OBRA 565, FECHA DE ADQUISICION (D/M/A):12/10/2015 | LENOVO | S/M                  | 26,355.01       |
| 49492  | NO BREAK               | CON REGULADOR 1600VA/900W DISPLAY LCD 8 TOMAS RESP 80 MIN. PROVEEDOR: RG SOLUCIONES CIBERNETICAS, S.A. DE C.V. RECURSO: FORTAMUN OBRA 565. FECHA DE ADQUISICION (D/M/A): 12/10/2015   | VICA   | S/M                  | 3,105.01        |
| 51088  | BOMBA                  | TRAGA SOLIDOS BAT3X3 6.5HP, INCLUYE: UNA MANGUERA DE 6 METROS V. ACEITUNA BEST-101 076MM IMVA3 Y UNA MANGUERA 6 METROS DE 076MM, PROVEEDOR: MAQUINARIA LA COMERCIAL DE VERACRUZ S.A. DE C.V., FECHA DE ADQUISICION(D/M/A):01/06/2018  | S/M    | S/M                  | 16,390.00       |
| 51122  | COMPUTADORA            | ESCRITORIO ASPIRE AXC730MO11 CELERON J3355, 4GB, 500GB, MONITOR DELL SERIE:21013E00 ,18.5 WIN 10, PROVEEDOR: OFIX, S.A. DE C.V., FECHA DE ADQUISICION(D/M/A):07/08/2018   | ACER   | S/M                  | 6,990.00        |
| 51478  | COMPUTADORA            | DESKTOP SFF, PROCESADOR INTEL CORE I7 8700 (3.2GHZ), MEMORIA RAM 16 GB, DISCO DURO 2 TB, UNIDAD DE DVD, SISTEMA OPERATIVO WINDOWS 10PRO, TECLADO Y MOUSE, MONITOR V214A 20.7", INCLUYE: LICENCIA OFFICE 365 PERSONAL SUSCRIPCIÓN ANUAL ,PROVEEDOR: MC TREPO, S.A. DE C.V., FECHA DE ADQUISICION(D/M/A):27/12/18           | HP     | 800 G4               | 39,930.33       |
| 52327  | MONITOR                | IPS-LED 21.5", PROVEEDOR: DISTRIBUIDORA COMERCIAL SERVER S DE RL DE CV, FECHA DE ADQUISICION(D/M/A):27/10/2020  | HP     | S/M                  | 7,138.64        |
| 53751  | CLIMA                  | MINISPLIT 12000BTU220V INVERTER MIDEA EVAPORADORA 54122000DAA2C280130253, CONDENSADORA 54122000D9Z2C250170184, PROVEEDOR: FERNANDO REQUEJO, FECHA DE ADQUISICION(D/M/A):23/06/23  | MIDEA  | S/M                  | 10,118.68       |
| 53892  | COMPUTADORA            | COMPUTADORA DE ESCRITORIO DELL VOSTRO 3020, INTEL CORE I7-13700, 16GB, DDR4, 512GB, WINDOWS 10 PRO CON MONITOR DELL E2222H, 21.5 PULGADAS 1920 X 1080 PÍXELES, SERIE DEL MONITOR: GDT2SS3, SERIE DEL CPU: 2CFZCX3, PROVEEDOR: MOONTECH TECNOLOGIA Y SISTEMAS, FECHA DE ADQUISICION(D/M/A):24/08/2023<br>VALOR 46127.86    | DELL   | VOSTRO 3020          | 46,127.86       |
| 09817  | ARCHIVERO              | 4 GAVETAS   | S/M    | S/M                  | 3,813.65        |
| 09819  | CAJA                   | DE SEGURIDAD  | S/M    | S/M                  | 3,800.00        |
| 09918  | CLIMA                  | MINI SPLIT  | TRANE  | S/M                  | 9,085.00        |
| 13051  | ARCHIVERO              | 4 CAJONES   | S/M    | S/M                  | 3,813.65        |
| 16184  | C.P.U.                 |   | LANIX  | S/M                  | 17,100.00       |
| 32805  | COMPUTADORA            | MONITOR SERIE: CNC208Q3Q5 MODELO: LV-2011 CON FOLIO: 32806, TECLADO CON MOUSE SERIE: BBWYR0CCP2V3LW MODELO SK-2023 CON FOLIO: 32804   | HP     | P6-2135LA            | 17,168.00       |
| 49025  | CORTADORA              | DE PISO, PROVEEDOR: MAQUINARIA LA COMERCIAL DE VERACRUZ S.A. DE C.V.  | CIPSA  | FS-1CATMPOWERH13-14" | 27,376.00       |
| 50391  | CLIMA                  | AIRE ACONDICIONADO TIPO MINI-SPLIT CAPACIDAD DE 12,000 BTUS 220V SERIE DEL CONDENSADOR: 602TACXCB963, PROVEEDOR: HECTOR RAFAEL LAGUNES SANTISTEBAN, RECURSO: FEDERAL, FECHA DE ADQUISICION(D/M/A):26/09/16  | LG     | SP122CN              | 7,810.00        |
| 51062  | PLACA COMPACTADORA     | VIB. MULTQUIP , CON MOTOR A GASOLINA, PROVEEDOR: MAQUINARIA LA COMERCIAL DE VERACRUZ S.A. DE C.V., FECHA DE ADQUISICION(D/M/A):20/04/2018   | CIPSA  | CM-13                | 28,976.80       |
| 51064  | APISONADOR             | MULTIQUIP , CON MOTOR A GASOLINA, PROVEEDOR: MAQUINARIA LA COMERCIAL DE VERACRUZ S.A. DE C.V., FECHA DE ADQUISICION(D/M/A):20/04/2018   | CIPSA  | MT77HFR              | 75,301.40       |
| 51065  | APISONADOR             | MULTIQUIP , CON MOTOR A GASOLINA, PROVEEDOR: MAQUINARIA LA COMERCIAL DE VERACRUZ S.A. DE C.V., FECHA DE ADQUISICION(D/M/A):20/04/2018   | CIPSA  | MT77HFR              | 75,301.40       |
| 51066  | APISONADOR             | MULTIQUIP , CON MOTOR A GASOLINA, PROVEEDOR: MAQUINARIA LA COMERCIAL DE VERACRUZ S.A. DE C.V., FECHA DE ADQUISICION(D/M/A):20/04/2018   | CIPSA  | MT77HFR              | 75,301.40       |
| 51070  | HIDROLAVADORA          | Q3370 3300 PSI MOTOR 6.5 HP, PROVEEDOR: MAQUINARIA LA COMERCIAL DE VERACRUZ S.A. DE C.V., FECHA DE ADQUISICION(D/M/A):20/04/2018  | S/M    | S/M                  | 12,702.00       |
| 51071  | GENERADOR              | 5250 POWERBOSS 030649 PB7000, PROVEEDOR: MAQUINARIA LA COMERCIAL DE VERACRUZ S.A. DE C.V., FECHA DE ADQUISICION(D/M/A):20/04/2018   | S/M    | S/M                  | 19,621.40       |
| 51072  | REVOLVEDORA            | P/CONC. CONCRETERA CIP516137, PROVEEDOR: MAQUINARIA LA COMERCIAL DE VERACRUZ S.A. DE C.V., FECHA DE ADQUISICION(D/M/A):17/04/2018   | S/M    | ULTRAMP8A            | 25,902.80       |
| 51073  | GENERADOR              | 5250 POWERBOSS 030649 PB7000, PROVEEDOR: MAQUINARIA LA COMERCIAL DE VERACRUZ S.A. DE C.V., FECHA DE ADQUISICION(D/M/A):17/04/2018   | S/M    | S/M                  | 19,621.40       |
| 51074  | VIBRADOR PARA CONCRETO | MULTIQUIP C/MOTOR 6.5H P KOHLER CAB. 4.5MTS, PROVEEDOR: MAQUINARIA LA COMERCIAL DE VERACRUZ S.A. DE C.V., FECHA DE ADQUISICION(D/M/A):17/04/2018  | CIPSA  | S/M                  | 13,920.00       |

H. AYUNTAMIENTO DE VERACRUZ, VER.  
RELACIÓN DE BIENES MUEBLES QUE COMPONEN EL PATRIMONIO  
CUENTA PÚBLICA 2023

| CÓDIGO | DESCRIPCIÓN DEL BIEN |   |         |           | VALOR EN LIBROS |
|--------|----------------------|---|---------|-----------|-----------------|
| 51075  | BOMBA                | SUMERG. 80WQ1.5-4P 2HP 3F 220/440V, PROVEEDOR:MAQUINARIA LA COMERCIAL DE VERACRUZ S.A. DE C.V., FECHA DE ADQUISICION(D/M/A):17/04/2018  | S/M     | S/M       | 14,813.20       |
| 51076  | MOTOBOMBA            | A GAS. AC-101-14K DE 4X4 14HP KOHLER AA7317, PROVEEDOR:MAQUINARIA LA COMERCIAL DE VERACRUZ S.A. DE C.V., FECHA DE ADQUISICION(D/M/A):17/04/2018   | S/M     | S/M       | 26,964.20       |
| 51077  | FLOTA DE MAGNESIO    | RED. 48 X 8 C/ADAPTADOR 13866, PROVEEDOR:MAQUINARIA LA COMERCIAL DE VERACRUZ S.A. DE C.V., FECHA DE ADQUISICION(D/M/A):17/04/2018   | S/M     | S/M       | 6,832.40        |
| 51078  | TEXTURIZADOR         | PEINE 48" X 3/4 CONJ. KITPEITEXT 48X3/4, PROVEEDOR:MAQUINARIA LA COMERCIAL DE VERACRUZ S.A. DE C.V., FECHA DE ADQUISICION(D/M/A):17/04/2018   | S/M     | S/M       | 6,704.80        |
| 51105  | MARTILLO             | DEMOLIDOR D25980-B3 HEX. 1-1/8" PROVEEDOR:MAQUINARIA LA COMERCIAL DE VERACRUZ S.A. DE C.V., FECHA DE ADQUISICION(D/M/A):17/08/2018  | DEWALT  | S/M       | 55,929.40       |
| 51480  | COMPUTADORA          | DESKTOP SFF, PROCESADOR INTEL CORE I3 8100 (3.6GHZ), MEMORIA RAM 4GB, DISCO DURO 1TB, UNIDAD DE DVD, SISTEMA OPERATIVO WINDOWS 10PRO, TECLADO Y MOUSE, MONITOR V214A 20.7", INCLUYE:LICENCIA OFFICE 365 PERSONAL SUSCRIPCIÓN ANUAL,PROVEEDOR:MC TREPO, S.A. DE C.V., FECHA DE ADQUISICION(D/M/A):27/12/18                                   | HP      | 280 G3    | 18,221.16       |
| 51481  | COMPUTADORA          | DESKTOP SFF, PROCESADOR INTEL CORE I3 8100 (3.6GHZ), MEMORIA RAM 4GB, DISCO DURO 1TB, UNIDAD DE DVD, SISTEMA OPERATIVO WINDOWS 10PRO, TECLADO Y MOUSE, MONITOR V214A 20.7", INCLUYE:LICENCIA OFFICE 365 PERSONAL SUSCRIPCIÓN ANUAL,PROVEEDOR:MC TREPO, S.A. DE C.V., FECHA DE ADQUISICION(D/M/A):27/12/18                                   | HP      | 280 G3    | 18,221.16       |
| 51829  | AMOLADORA            | GWS 24-230 DE 7, PROVEEDOR:MAQUINARIA LA COMERCIAL DE VERACRUZ S.A. DE C.V., FECHA DE ADQUISICION(D/M/A):29/07/2019   | BOSCH   | S/M       | 8,217.44        |
| 52234  | GENERADOR            | ELECTRICO PLANTA LUZ GASOLINA 7000 W PRETUL 26036, PROVEEDOR:INSUMOS Y SUMINISTROS REUS S.A. DE C.V., FECHA DE ADQUISICION(D/M/A):26/06/20  | PRETUL  | S/M       | 29,181.25       |
| 52492  | MOTOBOMBA            | ALTA PRESION 6.5HP AUTOCEBANTE 2X2 PROVEEDOR:DISTRIBUIDORA COMERCIAL ADAS S.A. DE C.V.,FECHA DE ADQUISICION(D/M/A):24/03/2021   | S/M     | S/M       | 9,860.00        |
| 52760  | DESBROZADORA         | PROVEEDOR:COMERCIALIZADORA CUENCA SAN JUAN SA DE CV, FECHA DE ADQUISICION(D/M/A):15/06/2022   | TRUPER  | DES-520   | 9,662.80        |
| 52761  | DESBROZADORA         | PROVEEDOR:COMERCIALIZADORA CUENCA SAN JUAN SA DE CV, FECHA DE ADQUISICION(D/M/A):15/06/2022   | TRUPER  | DES-520   | 9,662.80        |
| 52762  | MOTOSIERRA           | MOTOSIERRA TELESCOPICA C/BARRA 12 PULGADAS HYM2700, PROVEEDOR:COMERCIALIZADORA CUENCA SAN JUAN SA DE CV, FECHA DE ADQUISICION(D/M/A):10/06/2022   | HYUNDAI | HYM2700   | 10,474.80       |
| 52763  | MOTOSIERRA           | MOTOSIERRA TELESCOPICA C/BARRA 12 PULGADAS HYM2700, PROVEEDOR:COMERCIALIZADORA CUENCA SAN JUAN SA DE CV, FECHA DE ADQUISICION(D/M/A):10/06/2022   | HYUNDAI | HYM2700   | 10,474.80       |
| 53303  | DESBROZADORA         | PROVEEDOR:GRUPO CARSE IRRIGACION, FECHA DE ADQUISICION(D/M/A):23/11/2022  | TRUPER  | DES-520   | 8,972.60        |
| 53304  | DESBROZADORA         | PROVEEDOR:GRUPO CARSE IRRIGACION, FECHA DE ADQUISICION(D/M/A):23/11/2022  | TRUPER  | DES-520   | 8,972.60        |
| 53336  | GENERADOR            | GENERADOR DE LUZ Y P.SOLDAR C/UKURA 15H, PROVEEDOR:INSUMOS COMERCIALES DEL GOLFO, S.A. DE C.V.,FECHA DE ADQUISICION(D/M/A):23/11/2022   | S/M     | S/M       | 81,223.20       |
| 32808  | COMPUTADORA          | MONITOR SERIE:CNC234NTCL MODELO: LV-2011 CON FOLIO:32809, TECLADO CON MOUSE SERIE: BBWYR0CCP2Q00V MODELO SK-2023 CON FOLIO: 32807, PROVEEDOR:MOONTECH TECNOLOGIA Y SISTEMAS SA DE CV; FECHA DE ADQUISICION(D/M/A):31/01/2023***DENTRO DE ESTE BIEN SE ENCUENTRA EL DISCO DE ESTADO SOLIDO FOLIO 9281/23                                     | HP      | P6-2135LA | 17,168.00       |
| 32817  | COMPUTADORA          | MONITOR SERIE:CNC234NTS8 MODELO: LV-2011 CON FOLIO:32818, TECLADO CON MOUSE SERIE: BBWYR0CCP2Q0PQ MODELO SK-2023 CON FOLIO: 32816   | HP      | P6-2135LA | 17,168.00       |
| 32844  | COMPUTADORA          | MONITOR SERIE:CNC234NTSS MODELO: LV-2011 CON FOLIO:32845, TECLADO CON MOUSE SERIE: BBWYR0CCP2V3E0 MODELO SK-2023 CON FOLIO: 32843   | HP      | P6-2135LA | 17,168.00       |
| 32850  | COMPUTADORA          | MONITOR SERIE:CNC235PS3W MODELO: LV-2011 CON FOLIO:32851, TECLADO CON MOUSE SERIE: BBWYR0CCP2Q0PP MODELO SK-2023 CON FOLIO: 32849   | HP      | P6-2135LA | 17,168.00       |
| 32856  | COMPUTADORA          | MONITOR SERIE:CNC235PRX6 MODELO: LV-2011 CON FOLIO:32857, TECLADO CON MOUSE SERIE: BBWYR0CCP2Q0S3 MODELO SK-2023 CON FOLIO: 32855   | HP      | P6-2135LA | 17,168.00       |
| 50224  | COMPUTADORA          | THINKCENTRE M73Z AIO PROC I7-4790 MEM 8 GB DD 1TB DVDRW PANT 20" WF BT W7P/W8P 3 AÑOS, INCLUYE REGULADOR SOLA ELECTRONICO MICROVOLT 1200 VA 4 CONTACT PROTEC TEL N/P:DN-21-122 SERIE:E15J05392.PROVEEDOR:RG SOLUCIONES CIBERNETICAS S.A. DE C.V. FECHA DE ADQUISICION (D/M/A)11/12/2015 (DONACION), FECHA DE TRANSFERENCIA (D/M/A):10/02/17 | LENOVO  | S/M       | 20,327.32       |
| 50227  | COMPUTADORA          | THINKCENTRE M73Z AIO PROC I7-4790 MEM 8 GB DD 1TB DVDRW PANT 20" WF BT W7P/W8P 3 AÑOS, INCLUYE REGULADOR SOLA ELECTRONICO MICROVOLT 1200 VA 4 CONTACT PROTEC TEL N/P:DN-21-122 SERIE:E15J05061.PROVEEDOR:RG SOLUCIONES CIBERNETICAS S.A. DE C.V. FECHA DE ADQUISICION (D/M/A)11/12/2015 (DONACION), FECHA DE TRANSFERENCIA (D/M/A):10/02/17 | LENOVO  | S/M       | 20,327.32       |
| 50234  | COMPUTADORA          | THINKCENTRE M73Z AIO PROC I7-4790 MEM 8 GB DD 1TB DVDRW PANT 20" WF BT W7P/W8P 3 AÑOS, INCLUYE REGULADOR SOLA ELECTRONICO MICROVOLT 1200 VA 4 CONTACT PROTEC TEL N/P:DN-21-122 SERIE:E15K05057.PROVEEDOR:RG SOLUCIONES CIBERNETICAS S.A. DE C.V. FECHA DE ADQUISICION (D/M/A)11/12/2015 (DONACION), FECHA DE TRANSFERENCIA (D/M/A):10/02/17 | LENOVO  | S/M       | 20,327.32       |



H. AYUNTAMIENTO DE VERACRUZ, VER.  
RELACIÓN DE BIENES MUEBLES QUE COMPONEN EL PATRIMONIO  
CUENTA PÚBLICA 2023

| CÓDIGO | DESCRIPCIÓN DEL BIEN |   |       | VALOR EN LIBROS |           |
|--------|----------------------|---|-------|-----------------|-----------|
| 50387  | CLIMA                | AIRE ACONDICIONADO TIPO MINI-SPLIT CAPACIDAD DE 18,000 BTUS 220V SERIE DEL CONDENSADOR:602TALBD4272, PROVEEDOR:HECTOR RAFAEL LAGUNES SANTISTEBAN, RECURSO:FEDERAL, FECHA DE ADQUISICION(D/M/A):26/09/16   | LG    | SP182CN         | 9,929.99  |
| 51737  | ESCÁNER              | TECNOLOGÍA DE DIGITALIZACIÓN CCD DUAL; PROFUNDIDAD DE SALIDA EN (H87)PIEZA DE ESCALA DE GRISES DE 256 NIVELES(8 BITS);PROFUNDIDAD DE CAPTURA A COLOR DE 48 BITS(16X3);PROFUNDIDAD DE SALIDA A COLOR DE 24 BITS (8X3) RESOLUCIÓN ÓPTICA 600 DPI,RESOLUCIÓN DE 100/150/200/240/250/300/400/500/600/1200DPI ILUMINACIÓN LED DOBLE PANEL DE CONTROL DEL OPERADOR PANTALLA GRÁFICA LCD(ADMITE EL MODO DE DIGITALIZACIÓN CONTÍNUO)LOS DOCUMENTOS PUEDEN SALIR A LA BANDEJA DE SALIDA FRONTAL O POSTERIOR DEL ESCÁNER,SENSOR DE DOCUMENTOS,DETECCIÓN DE ALIMENTACIÓN MÚLTIPLE ULTRASÓNICA,PROTECCIÓN INTELIGENT,PROVEEDOR:OPERADORA EJECUTIVA Y DE NEGOCIOS EMPRESARIALES, S.A. DE C.V.,FECHA DE ADQUISICION(D/M/A):14/05/19 | KODAK | I3300           | 92,659.64 |
| 51766  | CLIMA                | 24,000 BTU 220V, CONDENSADORA:3C4698W006145, PROVEEDOR:INSUMOS Y SUMINISTROS REUS S.A. DE C.V., FECHA DE ADQUISICION(D/M/A):31/05/2019  | GREE  | S/M             | 12,809.16 |
| 53157  | IMPRESORA            | MULTIFUNCION HP SMART TANK 615 INALAMBRIKA INYECC, PROVEEDOR:MOONTECH TECNOLOGIA Y SISTEMAS SA DE CV, FECHA DE ADQUISICION(D/M/A):25/08/2022  | HP    | SMART TANK 615  | 10,577.44 |
| 53687  | COMPUTADORA          | COMPUTADORA DELL VOSTRO DESKTOP 3710, INTEL CORE 17-12700, 16 GB,DDR4, 512 GB,WINDOWS 10 PRO CON MONITOR SERIE:JC75 SS3, DELL E2222H, 21.5 PULGADAS, 1920 X 1080 PÍXELES, PROVEEDOR:MOONTECH TECNOLOGIA Y SISTEMAS, FECHA DE ADQUISICION(D/M/A):29/05/2023  | DELL  | DESKTOP 3710    | 44,829.24 |
| 53688  | COMPUTADORA          | COMPUTADORA DELL VOSTRO DESKTOP 3710, INTEL CORE 17-12700, 16 GB,DDR4, 512 GB,WINDOWS 10 PRO CON MONITOR SERIE:JC85 SS3, DELL E2222H, 21.5 PULGADAS, 1920 X 1080 PÍXELES, PROVEEDOR:MOONTECH TECNOLOGIA Y SISTEMAS, FECHA DE ADQUISICION(D/M/A):29/05/2023  | DELL  | DESKTOP 3710    | 44,829.26 |
| 10898  | CLIMA                | MINISPLIT CON CONTROL   | TRANE | S/M             | 18,965.00 |
| 10910  | ARCHIVERO            | 4 GAVETAS   | S/M   | S/M             | 3,813.65  |
| 10916  | NIVEL AUTOMÁTICO     | DE 24X  | NIKON | AC25360         | 22,578.29 |
| 10940  | RADIO                | ONDA CIVIL  | S/M   | S/M             | 8,547.16  |
| 10943  | NIVEL AUTOMÁTICO     | DE 24X  | NIKON | AC25360         | 22,578.29 |
| 10984  | ESTACION TOTAL       |   | NIKON | 332             | 66,990.03 |
| 10991  | NIVEL AUTOMÁTICO     | DE 24X  | NIKON | AC25360         | 22,578.29 |
| 10992  | ESTACION TOTAL       | INCLUYE: BATERIA CARGADOR   | NIKON | NPR-332         | 66,990.03 |
| 32862  | COMPUTADORA          | MONITOR SERIE:CNC234NVX7 MODELO: LV-2011 CON FOLIO:32863, TECLADO CON MOUSE SERIE: BBWYR0CCP2V3DW MODELO SK-2023 CON FOLIO: 32861***DENTRO DE ESTE BIEN SE ENCUENTRA LA UNIDAD DE ESTADO SOLIDO KINGSTON 480 GB SSD, 2.5 PULGADAS, PROVEEDOR:MOONTECH TECNOLOGIA Y SISTEMAS SA DE CV; FECHA DE ADQUISICION(D/M/A):31/01/2023, FACTURA 1521, FOLIO 9155/23   | HP    | P6-2135LA       | 17,168.00 |
| 32865  | COMPUTADORA          | MONITOR SERIE:CNC234NVX7 MODELO: LV-2011 CON FOLIO:32866, TECLADO CON MOUSE SERIE: BBWYR0CCP2Q05M MODELO SK-2023 CON FOLIO: 32864   | HP    | P6-2135LA       | 17,168.00 |
| 36138  | CAMARA               | FOTOGRAFICA DIGITAL CON LENTE DE 14 MP  | NIKON | D3100           | 11,484.00 |
| 50985  | COMPUTADORA          | LAPTOP 240 G5 14 CELERON N3060, 4GB, 500GB DD, WIN 10 HOME, PROVEEDOR:OFIX S.A. DE C.V., FECHA DE ADQUISICION(D/M/A):06/02/18   | HP    | S/M             | 5,990.00  |
| 51079  | ESTACION TOTAL       | CON PRECISION DE 5 SEG.,10,000 PUNTOS DE MEMORIA, 30 AUMENTOS EN EL TELESCOPIO, ALCANCE SIN PRISMAS 350 MTS.,ALCANCE CON UN PRIMA DE 5,000 MTS.,PRECISION EN DISTANCIA:(2+2PPM X D) MM, PLOMADA OPTICA, ENFOQUE MINIMO:1.3 MTS.,PROVEEDOR:JUAN CARLOS BARRADAS ELVIRA, FECHA DE ADQUISICION(D/M/A):03/04/2018   | S/M   | CX-65           | 84,668.40 |
| 51738  | ESCÁNER              | TECNOLOGÍA DE DIGITALIZACIÓN CCD DUAL; PROFUNDIDAD DE SALIDA EN (H87)PIEZA DE ESCALA DE GRISES DE 256 NIVELES(8 BITS);PROFUNDIDAD DE CAPTURA A COLOR DE 48 BITS(16X3);PROFUNDIDAD DE SALIDA A COLOR DE 24 BITS (8X3) RESOLUCIÓN ÓPTICA 600 DPI,RESOLUCIÓN DE 100/150/200/240/250/300/400/500/600/1200DPI ILUMINACIÓN LED DOBLE PANEL DE CONTROL DEL OPERADOR PANTALLA GRÁFICA LCD(ADMITE EL MODO DE DIGITALIZACIÓN CONTÍNUO)LOS DOCUMENTOS PUEDEN SALIR A LA BANDEJA DE SALIDA FRONTAL O POSTERIOR DEL ESCÁNER,SENSOR DE DOCUMENTOS,DETECCIÓN DE ALIMENTACIÓN MÚLTIPLE ULTRASÓNICA,PROTECCIÓN INTELIGENT,PROVEEDOR:OPERADORA EJECUTIVA Y DE NEGOCIOS EMPRESARIALES, S.A. DE C.V.,FECHA DE ADQUISICION(D/M/A):14/05/19 | KODAK | I3300           | 92,659.64 |
| 53685  | COMPUTADORA          | COMPUTADORA DELL VOSTRO DESKTOP 3710, INTEL CORE 17-12700, 16 GB,DDR4, 512 GB,WINDOWS 10 PRO CON MONITOR SERIE:JBZ4 SS3, DELL E2222H, 21.5 PULGADAS, 1920 X 1080 PÍXELES, PROVEEDOR:MOONTECH TECNOLOGIA Y SISTEMAS, FECHA DE ADQUISICION(D/M/A):29/05/2023  | DELL  | DESKTOP 3710    | 44,829.24 |
| 09882  | IMPRESORA            |   | HP    | P4014           | 19,653.50 |
| 32790  | COMPUTADORA          | MONITOR SERIE:CNC208PRNN MODELO: LV-2011 CON FOLIO:32791, TECLADO CON MOUSE SERIE: BBWYR0CCP2Q01F MODELO SK-2023 CON FOLIO: 32789   | HP    | P6-2135LA       | 17,168.00 |

H. AYUNTAMIENTO DE VERACRUZ, VER.  
RELACIÓN DE BIENES MUEBLES QUE COMPONEN EL PATRIMONIO  
CUENTA PÚBLICA 2023

| CÓDIGO | DESCRIPCIÓN DEL BIEN |   |        |               | VALOR EN LIBROS |
|--------|----------------------|---|--------|---------------|-----------------|
| 32793  | COMPUTADORA          | MONITOR SERIE:CNC234NTD1 MODELO: LV-2011 CON FOLIO:32794, TECLADO CON MOUSE SERIE: BBWYR0CCP2V3E2 MODELO SK-2023 CON FOLIO: 32792   | HP     | P6-2135LA     | 17,168.00       |
| 32796  | COMPUTADORA          | MONITOR SERIE:CNC234NTS1 MODELO: LV-2011 CON FOLIO:32797, TECLADO CON MOUSE SERIE: BBWYR0CCP2Q05L MODELO SK-2023 CON FOLIO: 32795   | HP     | P6-2135LA     | 17,168.00       |
| 32799  | COMPUTADORA          | MONITOR SERIE:CNC235PSPM MODELO: LV-2011 CON FOLIO:32800, TECLADO CON MOUSE SERIE: BBWYR0CCP2Q025 MODELO SK-2023 CON FOLIO: 32798   | HP     | P6-2135LA     | 17,168.00       |
| 32802  | COMPUTADORA          | MONITOR SERIE:CNC234NTSG MODELO: LV-2011 CON FOLIO:32803, TECLADO CON MOUSE SERIE: BBWYR0CCP2Q00W MODELO SK-2023 CON FOLIO: 32801   | HP     | P6-2135LA     | 17,168.00       |
| 32811  | COMPUTADORA          | MONITOR SERIE:CNC235PSPG MODELO: LV-2011 CON FOLIO:32812, TECLADO CON MOUSE SERIE: BBWYR0CCP2Q0W4 MODELO SK-2023 CON FOLIO: 32810   | HP     | P6-2135LA     | 17,168.00       |
| 32823  | COMPUTADORA          | MONITOR SERIE:CNC234NTCR MODELO: LV-2011 CON FOLIO:32824, TECLADO CON MOUSE SERIE: BBWYR0CCP2Q026 MODELO SK-2023 CON FOLIO: 32822   | HP     | P6-2135LA     | 17,168.00       |
| 32826  | COMPUTADORA          | MONITOR SERIE:CNC234NTXY MODELO: LV-2011 CON FOLIO:32827, TECLADO CON MOUSE SERIE: BBWYR0CCP2Q01N MODELO SK-2023 CON FOLIO: 32825   | HP     | P6-2135LA     | 17,168.00       |
| 32829  | COMPUTADORA          | MONITOR SERIE:CNC235PRWM MODELO: LV-2011 CON FOLIO:32830, TECLADO CON MOUSE SERIE: BBWYR0CCP2Q010 MODELO SK-2023 CON FOLIO: 32828   | HP     | P6-2135LA     | 17,168.00       |
| 32832  | COMPUTADORA          | MONITOR SERIE:CNC234NTSN MODELO: LV-2011 CON FOLIO:32833, TECLADO CON MOUSE SERIE: BBWYR0CCP2Q0PN MODELO SK-2023 CON FOLIO: 32831   | HP     | P6-2135LA     | 17,168.00       |
| 32835  | COMPUTADORA          | MONITOR SERIE:CNC235PR4D MODELO: LV-2011 CON FOLIO:32836, TECLADO CON MOUSE SERIE: BBWYR0CCP2Q0PL MODELO SK-2023 CON FOLIO: 32834   | HP     | P6-2135LA     | 17,168.00       |
| 32847  | COMPUTADORA          | MONITOR SERIE:CNC235PR41 MODELO: LV-2011 CON FOLIO:32848, TECLADO CON MOUSE SERIE: BBWYR0CCP2Q0PO MODELO SK-2023 CON FOLIO: 32846   | HP     | P6-2135LA     | 17,168.00       |
| 50230  | COMPUTADORA          | THINKCENTRE M73Z AIO PROC I7-4790 MEM 8 GB DD 1TB DVDRW PANT 20" WF BT W7P/W8P 3 AÑOS, INCLUYE REGULADOR SOLA ELECTRONICO MICROVOLT 1200 VA 4 CONTACT PROTEC TEL N/P:DN-21-122 SERIE:E15K04999.PROVEEDOR:RG SOLUCIONES CIBERNETICAS S.A. DE C.V. FECHA DE ADQUISICION (D/M/A)11/12/2015 (DONACION), FECHA DE TRANSFERENCIA (D/M/A):10/02/17   | LENOVO | S/M           | 20,327.32       |
| 50231  | COMPUTADORA          | THINKCENTRE M73Z AIO PROC I7-4790 MEM 8 GB DD 1TB DVDRW PANT 20" WF BT W7P/W8P 3 AÑOS, INCLUYE REGULADOR SOLA ELECTRONICO MICROVOLT 1200 VA 4 CONTACT PROTEC TEL N/P:DN-21-122 SERIE:E15K05000.PROVEEDOR:RG SOLUCIONES CIBERNETICAS S.A. DE C.V. FECHA DE ADQUISICION (D/M/A)11/12/2015 (DONACION), FECHA DE TRANSFERENCIA (D/M/A):10/02/17   | LENOVO | S/M           | 20,327.32       |
| 50233  | COMPUTADORA          | THINKCENTRE M73Z AIO PROC I7-4790 MEM 8 GB DD 1TB DVDRW PANT 20" WF BT W7P/W8P 3 AÑOS, INCLUYE REGULADOR SOLA ELECTRONICO MICROVOLT 1200 VA 4 CONTACT PROTEC TEL N/P:DN-21-122 SERIE:E15K05037.PROVEEDOR:RG SOLUCIONES CIBERNETICAS S.A. DE C.V. FECHA DE ADQUISICION (D/M/A)11/12/2015 (DONACION), FECHA DE TRANSFERENCIA (D/M/A):10/02/17   | LENOVO | S/M           | 20,327.32       |
| 51484  | COMPUTADORA          | DESKTOP SFF-PROCESADOR INTEL CORE I5 8500 (3.0GHZ), MEMORIA RAM 16 GB, DISCO DURO 2TB, UNIDAD DE DVD, SISTEMA OPERATIVO WINDOWS 10PRO, TECLADO Y MOUSE, MONITOR V21A 20.7", INCLUYE:LICENCIA OFFICE 365 PERSONAL SUSCRIPCIÓN ANUAL, PROVEEDOR:MC TREPO, S.A. DE C.V., FECHA DE ADQUISICION(D/M/A):27/12/18  | HP     | 600 G4        | 28,279.76       |
| 51739  | ESCÁNER              | TECNOLOGÍA DE DIGITALIZACIÓN CCD DUAL; PROFUNDIDAD DE SALIDA EN (H87)PIEZA DE ESCALA DE GRISES DE 256 NIVELES(8 BITS);PROFUNDIDAD DE CAPTURA A COLOR DE 48 BITS(16X3);PROFUNDIDAD DE SALIDA A COLOR DE 24 BITS (8X3) RESOLUCIÓN ÓPTICA 600 DPI,RESOLUCIÓN DE 100/150/200/240/250/300/400/500/600/1200DPI ILUMINACIÓN LED DOBLE PANEL DE CONTROL DEL OPERADOR PANTALLA GRÁFICA LCD(ADMITE EL MODO DE DIGITALIZACIÓN CONTÍNUO)LOS DOCUMENTOS PUEDEN SALIR A LA BANDEJA DE SALIDA FRONTAL O POSTERIOR DEL ESCÁNER,SENSOR DE DOCUMENTOS,DETECCIÓN DE ALIMENTACIÓN MÚLTIPLE ULTRASONICA,PROTECCIÓN INTELIGENT,PROVEEDOR:OPERADORA EJECUTIVA Y DE NEGOCIOS EMPRESARIALES, S.A. DE C.V.,FECHA DE ADQUISICION(D/M/A):14/05/19 | KODAK  | I3300         | 92,659.64       |
| 51986  | COMPUTADORA          | DE ESCRITORIO HP 280 G3 CORE I58500, 4GB 1TB W 10 PRO, MONITOR 18.5, PROVEEDOR:OFIX S.A. DE C.V., FECHA DE ADQUISICION (D/M/A):13/08/2019   | HP     | 280 G3        | 12,800.00       |
| 51988  | COMPUTADORA          | DE ESCRITORIO HP 280 G3 CORE I78700, 8GB 1TB W 10 PRO, MONITOR 18.5, PROVEEDOR:OFIX S.A. DE C.V., FECHA DE ADQUISICION (D/M/A):13/08/2019   | HP     | 280 G3        | 18,039.00       |
| 52123  | COMPUTADORA          | HP 280 G3 SFF, INTEL CORE I7-8700, 1TB HDD, 8GB RAM, DVDRW, WINDOWS 10 PRO, GARANTÍA 1 AÑO, WIFI AC + ANTIVIRUS 1 AÑO + 2TB CLOUD INCLUYE MONITOR LCD HP N223 54.6CM (21.5") FULL HD WLED-16:9-NEGRO-1920 X 1080 - 16.7 MILLONES DE COLORES-250CD/M2 TÍPICO -5MS GTG-HDMI-VGA. INCLUYE PAQUETE OFFICE 365 PERSONAL LICENCIA DE 1 AÑO, PROVEEDOR:COMERCIALIZADORA CUENCA SAN JUAN S.A. DE C.V.,FECHA DE ADQUISICION(D/M/A):09/12/2019  | HP     | HP 280 G3 SFF | 25,477.15       |

H. AYUNTAMIENTO DE VERACRUZ, VER.  
RELACIÓN DE BIENES MUEBLES QUE COMPONEN EL PATRIMONIO  
CUENTA PÚBLICA 2023

| CÓDIGO | DESCRIPCIÓN DEL BIEN |  |        | VALOR EN LIBROS     |            |
|--------|----------------------|--|--------|---------------------|------------|
| 52124  | COMPUTADORA          | HP 280 G3 SFF, INTEL CORE I7-8700, 1TB HDD, 8GB RAM, DVDRW, WINDOWS 10 PRO, GARANTÍA 1 AÑO, WIFI AC + ANTIVIRUS 1 AÑO + 2TB CLOUD INCLUYE MONITOR LCD HP N223 54.6CM (21.5") FULL HD WLED-16:9-NEGRO-1920 X 1080 - 16,7 MILLONES DE COLORES-250CD/M2 TÍPICO -5MS GTG-HDMI-VGA. INCLUYE PAQUETE OFFICE 365 PERSONAL LICENCIA DE 1 AÑO, PROVEEDOR:COMERCIALIZADORA CUENCA SAN JUAN S.A. DE C.V.,FECHA DE ADQUISICION(D/M/A):09/12/2019 | HP     | HP 280 G3 SFF       | 25,477.15  |
| 52125  | COMPUTADORA          | HP 280 G3 SFF, INTEL CORE I7-8700, 1TB HDD, 8GB RAM, DVDRW, WINDOWS 10 PRO, GARANTÍA 1 AÑO, WIFI AC + ANTIVIRUS 1 AÑO + 2TB CLOUD INCLUYE MONITOR LCD HP N223 54.6CM (21.5") FULL HD WLED-16:9-NEGRO-1920 X 1080 - 16,7 MILLONES DE COLORES-250CD/M2 TÍPICO -5MS GTG-HDMI-VGA. INCLUYE PAQUETE OFFICE 365 PERSONAL LICENCIA DE 1 AÑO, PROVEEDOR:COMERCIALIZADORA CUENCA SAN JUAN S.A. DE C.V.,FECHA DE ADQUISICION(D/M/A):09/12/2019 | HP     | HP 280 G3 SFF       | 25,477.15  |
| 52126  | COMPUTADORA          | HP 280 G3 SFF, INTEL CORE I7-8700, 1TB HDD, 8GB RAM, DVDRW, WINDOWS 10 PRO, GARANTÍA 1 AÑO, WIFI AC + ANTIVIRUS 1 AÑO + 2TB CLOUD INCLUYE MONITOR LCD HP N223 54.6CM (21.5") FULL HD WLED-16:9-NEGRO-1920 X 1080 - 16,7 MILLONES DE COLORES-250CD/M2 TÍPICO -5MS GTG-HDMI-VGA. INCLUYE PAQUETE OFFICE 365 PERSONAL LICENCIA DE 1 AÑO, PROVEEDOR:COMERCIALIZADORA CUENCA SAN JUAN S.A. DE C.V.,FECHA DE ADQUISICION(D/M/A):09/12/2019 | HP     | HP 280 G3 SFF       | 25,477.15  |
| 53194  | CLIMA                | MINISPLIT TIPO-TECHO DE 48000 BTU A 220 VOLTS MARCA TRANE, CONDENSADORA SERIE:2150H2968A, EVAPORADORA SERIE:1946H5450A, PROVEEDOR: MAKSA INDUSTRIAL, S.A. DE C.V., FECHA DE ADQUISICION(D/M/A):31/08/2022  | TRANE  | S/M                 | 59,160.00  |
| 09876  | C.P.U.               |  | HP     | S/M                 | 13,187.97  |
| 16163  | C.P.U.               | ***DENTRO DE ESTE BIEN SE ENCUENTRA EL DISCO SOLIDO FOLIO 9153/23  | LANIX  | S/M                 | 17,100.00  |
| 16164  | C.P.U.               |  | HP     | S/M                 | 17,724.35  |
| 16219  | C.P.U.               |  | LANIX  | S/M                 | 17,100.00  |
| 32784  | COMPUTADORA          | MONITOR SERIE CNC234NVHW MODELO LV2011 FOLIO 32785, TECLADO CON MOUSE SERIE BBWYR0CCP2QOPM MODELO SK-2023 FOLIO 32783  | HP     | P6-2135LA           | 17,168.00  |
| 32838  | COMPUTADORA          | MONITOR SERIE:CNC234NTY2 MODELO: LV-2011 CON FOLIO:32839, TECLADO CON MOUSE SERIE: BBWYR0CCP2Q0RT MODELO SK-2023 CON FOLIO: 32838  | HP     | P6-2135LA           | 17,168.00  |
| 32859  | COMPUTADORA          | MONITOR SERIE:CNC234NTYM MODELO: LV-2011 CON FOLIO:32860, TECLADO CON MOUSE SERIE: BBWYR0CCP2V3DX MODELO SK-2023 CON FOLIO: 32858  | HP     | P6-2135LA           | 17,168.00  |
| 50223  | COMPUTADORA          | THINKCENTRE M73Z AIO PROC I7-4790 MEM 8 GB DD 1TB DVDRW PANT 20" WF BT W7P/W8P 3 AÑOS, INCLUYE REGULADOR SOLA ELECTRONICO MICROVOLT 1200 VA 4 CONTACT PROTEC TEL N/P:DN-21-122 SERIE:E15J05098.PROVEEDOR:RG SOLUCIONES CIBERNETICAS S.A. DE C.V. FECHA DE ADQUISICION (D/M/A)11/12/2015 (DONACION), FECHA DE TRANSFERENCIA (D/M/A):10/02/17  | LENOVO | S/M                 | 20,327.32  |
| 52491  | CLIMA                | DE 24 MIL BTUS 3C4680W005057, 3C4690W010877, PROVEEDOR:INSUMOS Y SUMINISTROS REUS S.A. DE C.V.,FECHA DE ADQUISICION(D/M/A):06/05/2021  | S/M    | S/M                 | 17,543.25  |
| 53686  | COMPUTADORA          | COMPUTADORA DELL VOSTRO DESKTOP 3710, INTEL CORE I7-12700, 16 GB,DDR4, 512 GB,WINDOWS 10 PRO CON MONITOR SERIE:JC27 SS3, DELL E2222H, 21.5 PULGADAS, 1920 X 1080 PÍXELES, PROVEEDOR:MOONTECH TECNOLOGIA Y SISTEMAS, FECHA DE ADQUISICION(D/M/A):29/05/2023   | DELL   | DESKTOP 3710        | 44,829.24  |
| 17009  | C.P.U.               |  | HP     | S/M                 | 13,187.97  |
| 32781  | COMPUTADORA          | MONITOR SERIE:CNC234NW85 MODELO LV-2011 CON FOLIO:32782, TECLADO CON MOUSE SERIE BBWYR0CCP2QOTY MODELO SK-2023 CON FOLIO 32780   | HP     | P6-2135LA           | 17,168.00  |
| 32787  | COMPUTADORA          | MONITOR SERIECNC234NTYF MODELO LV2011 FOLIO 32788, TECLADO CON MOUSE SERIE BBWYR0CCP2QO24 MODELO SK-2023 FOLIO 32786   | HP     | P6-2135LA           | 17,168.00  |
| 32841  | COMPUTADORA          | MONITOR SERIE:CNC235PRXM MODELO: LV-2011 CON FOLIO:32842, TECLADO CON MOUSE SERIE: BBWYR0CCP2V3DV MODELO SK-2023 CON FOLIO: 32840  | HP     | P6-2135LA           | 17,168.00  |
| 35593  | IMPRESORA            | DOBLES CARTA   | HP     | CP6015DN            | 109,040.00 |
| 36133  | PLOTTER              | DESIGNJET DE 44"   | HP     | T2300               | 218,080.00 |
| 36134  | CLIMA                | TIPO MINI SPLIT DE 18.000 BTUS CON COMPRESOR Y EVAPORADOR  | LG     | SP182CM             | 11,484.00  |
| 48484  | GPS                  | ETREX 30   | GARMIN | ETREX 30 0100097020 | 5,568.00   |
| 50226  | COMPUTADORA          | THINKCENTRE M73Z AIO PROC I7-4790 MEM 8 GB DD 1TB DVDRW PANT 20" WF BT W7P/W8P 3 AÑOS, INCLUYE REGULADOR SOLA ELECTRONICO MICROVOLT 1200 VA 4 CONTACT PROTEC TEL N/P:DN-21-122 SERIE:E15J21258.PROVEEDOR:RG SOLUCIONES CIBERNETICAS S.A. DE C.V. FECHA DE ADQUISICION (D/M/A)11/12/2015 (DONACION), FECHA DE TRANSFERENCIA (D/M/A):10/02/17  | LENOVO | S/M                 | 20,327.32  |
| 50232  | COMPUTADORA          | THINKCENTRE M73Z AIO PROC I7-4790 MEM 8 GB DD 1TB DVDRW PANT 20" WF BT W7P/W8P 3 AÑOS, INCLUYE REGULADOR SOLA ELECTRONICO MICROVOLT 1200 VA 4 CONTACT PROTEC TEL N/P:DN-21-122 SERIE:E15K05002.PROVEEDOR:RG SOLUCIONES CIBERNETICAS S.A. DE C.V. FECHA DE ADQUISICION (D/M/A)11/12/2015 (DONACION), FECHA DE TRANSFERENCIA (D/M/A):10/02/17  | LENOVO | S/M                 | 20,327.32  |

H. AYUNTAMIENTO DE VERACRUZ, VER.  
RELACIÓN DE BIENES MUEBLES QUE COMPONEN EL PATRIMONIO  
CUENTA PÚBLICA 2023

| CÓDIGO | DESCRIPCIÓN DEL BIEN |   |        | VALOR EN LIBROS |            |
|--------|----------------------|---|--------|-----------------|------------|
| 51477  | COMPUTADORA          | DESKTOP SFF, PROCESADOR INTEL CORE I7 8700 (3.2GHZ), MEMORIA RAM 16 GB, DISCO DURO 2 TB, UNIDAD DE DVD, SISTEMA OPERATIVO WINDOWS 10PRO, TECLADO Y MOUSE, MONITOR V214A 20.7".INCLUYE: LICENCIA OFFICE 365 PERSONAL SUSCRIPCIÓN ANUAL ,PROVEEDOR:MC TREPO, S.A. DE C.V., FECHA DE ADQUISICION(D/M/A):27/12/18   | HP     | 800 G4          | 39,930.33  |
| 51984  | COMPUTADORA          | DE ESCRITORIO HP 280 G3 CORE I58500, 4GB 1TB W 10 PRO, MONITOR 18.5, PROVEEDOR:OFIX S.A. DE C.V., FECHA DE ADQUISICION (D/M/A):13/08/2019 ***DENTRO DE ESTE BIEN SE ENCUENTRA EL DISCO SOLIDO FOLIO 9154/23   | HP     | 280 G3          | 12,800.00  |
| 51985  | COMPUTADORA          | DE ESCRITORIO HP 280 G3 CORE I58500, 4GB 1TB W 10 PRO, MONITOR 18.5, PROVEEDOR:OFIX S.A. DE C.V., FECHA DE ADQUISICION (D/M/A):13/08/2019   | HP     | 280 G3          | 12,799.99  |
| 51987  | COMPUTADORA          | DE ESCRITORIO HP 280 G3 CORE I78700, 8GB 1TB W 10 PRO, MONITOR 18.5, PROVEEDOR:OFIX S.A. DE C.V., FECHA DE ADQUISICION (D/M/A):13/08/2019   | HP     | 280 G3          | 18,039.00  |
| 51989  | ESTACION TOTAL       | CON PRECISIÓN DE 5 SEGUNDOS, 50 000 PUNTOS DE MEMORIA, 30 AUMENTOS EN EL TELESCOPIO, ALCANCE SIN PRISMAS 500 MTS., ALCANCE CON UN PRISMA DE 5000 MTS., PRECISIÓN EN DISTANCIA DE (2+2PPM X D)MM, PLOMADA ÓPTICA, ENFOQUE MÍNIMO DE 1.3 MTS.,UNA PANTALLA LCD CON TECLADO ALFANUMÉRICO, COMPENSADOR ELECTRÓNICO DE DOBLE EJE.PUERTO USB INCLUYE SOMBRA,BATERÍA MOD.BDC46, .....PROVEEDOR:JUAN CARLOS BARRADAS ELVIRA, FECHA DE ADQUISICION(D/M/A):09/10/19   | SOKKIA | IM-55           | 96,952.80  |
| 52628  | IMPRESORA            | HP DESIGNJET T830 36" MFP PRINTER 1 VEL.,IMPRESION: HASTA 2400X1200 PPP,MARGEN: 5 MM POR LADO ,TINTAS: A BASE DE COLORANTE (CMY),PIGMENTO (MK),CABEZAL: 1 (CMYK),PRECISION=+0.1% MEDIOS DE IMPR,ALIMENTACION: ROLLO Y HOJA SUELTA ROLLO,HASTA 24" HOJA CARTA, DOBLE CARTA, ETC.,HASTA 0.3 MM (11.8MIL),ESCANEO: VELOCIDAD HASTA 3.81 CM (1.5/SEG),RESOLUCION600 PPP,TAMAÑO MAX: 0.914X2.77 M (36"X109) ,MARGEN: HASTA 0.8 MM (0.03),MEMORIA: 1 GB,CONECTIVIDAD: GIGABIT ETHERNET: (1000 BASE -T) WIFI,RELATIVO AL CONTRATO NO. MVER-09 3-21-CM-01,PROVEEDOR:PRONEG PROVEEDORA DE NEGOCIOS S DE RL DE CV, FECHA DE ADQUISICION(D/M/A):05/08/2021 | HP     | DESIGNJET T830  | 267,264.00 |
| 16285  | MUEBLE               | CON 2 PUERTAS CORREDIZAS  | S/M    | S/M             | 2,532.79   |
| 16458  | ESCRITORIO           | EJECUTIVO TIPO ESCUADRA   | S/M    | S/M             | 3,086.37   |
| 16670  | MODULO               | DE RECEPCION, FECHA DE ACTUALIZACION (D/M/A):24/05/17   | S/M    | S/M             | 4,612.95   |
| 21680  | PROYECTOR            |   | 3M     | S/M             | 30,292.00  |
| 39905  | CLIMA                | MINISPLIT   | LG     | S/M             | 9,775.00   |
| 48134  | ARNÉS                | CUERPO COMPLETO   | TRUPER | S/M             | 2,600.01   |
| 48959  | COMPUTADORA          | ELITE ONE 800 AIO TOUCH 23",TECLADO S/N: BDMHE0C5Y7H2WS, PROVEEDOR: OPERADORA DE COMPUTO SA DE CV   | HP     | S/M             | 27,572.31  |
| 49435  | COMPUTADORA          | THINKCENTRE M73Z AIO PROC I7-4790 MEM 8GB DD 1TB DVDRW PANT 20" WF BT W7P/W8P 3 AÑOS. INCLUYE LICENCIA MICROSOFT OFFICE STD 2016 OLP NL GOV Y KASPERSKY TOTAL SECURITY FOR BUSINESS 3 AÑOS GOBIERNO. PROVEEDOR: RG SOLUCIONES CIBERNETICAS, S.A. DE C.V. RECURSO:FORTAMUN OBRA 565, FECHA DE ADQUISICION (D/M/A):12/10/2015   | LENOVO | S/M             | 27,215.01  |
| 49439  | COMPUTADORA          | THINKCENTRE M73Z AIO PROC I7-4790 MEM 8GB DD 1TB DVDRW PANT 20" WF BT W7P/W8P 3 AÑOS. INCLUYE LICENCIA MICROSOFT OFFICE STD 2016 OLP NL GOV Y KASPERSKY TOTAL SECURITY FOR BUSINESS 3 AÑOS GOBIERNO. PROVEEDOR: RG SOLUCIONES CIBERNETICAS, S.A. DE C.V. RECURSO:FORTAMUN OBRA 565, FECHA DE ADQUISICION (D/M/A):12/10/2015   | LENOVO | S/M             | 27,215.01  |
| 49440  | COMPUTADORA          | THINKCENTRE M73Z AIO PROC I7-4790 MEM 8GB DD 1TB DVDRW PANT 20" WF BT W7P/W8P 3 AÑOS. INCLUYE LICENCIA MICROSOFT OFFICE STD 2016 OLP NL GOV Y KASPERSKY TOTAL SECURITY FOR BUSINESS 3 AÑOS GOBIERNO. PROVEEDOR: RG SOLUCIONES CIBERNETICAS, S.A. DE C.V. RECURSO:FORTAMUN OBRA 565, FECHA DE ADQUISICION (D/M/A):12/10/2015   | LENOVO | S/M             | 27,215.01  |
| 49460  | COMPUTADORA          | THINKCENTRE M93P PROC I7-4790 MEM 8GB DD 1TB DVDRW WIN 7/8.1 PRO MONITOR 19.5" 3YW. INCLUYE LICENCIA MICROSOFT OFFICE STD 2016 OLP NL GOV Y KASPERSKY TOTAL SECURITY FOR BUSINESS 3 Años GOBIERNO. PROVEEDOR: RG SOLUCIONES CIBERNETICAS, S.A. DE C.V. RECURSO:FORTAMUN OBRA 565, FECHA DE ADQUISICION (D/M/A):12/10/2015***DENTRO DE ESTE BIEN SE ENCUENTRA LA UNIDAD DE ESTADO SOLIDO KINGSTON 480 GB SSD, 2.5 PULGADAS, PROVEEDOR:MOONTECH TECNOLOGIA Y SISTEMAS SA DE CV; FECHA DE ADQUISICION(D/M/A):31/01/2023, FACTURA 1521, FOLIO 9153/23   | LENOVO | S/M             | 26,355.01  |
| 49472  | COMPUTADORA          | THINKCENTRE M93P PROC I7-4790 MEM 8GB DD 1TB DVDRW WIN 7/8.1 PRO MONITOR 19.5" 3YW. INCLUYE LICENCIA MICROSOFT OFFICE STD 2016 OLP NL GOV Y KASPERSKY TOTAL SECURITY FOR BUSINESS 3 AÑOS GOBIERNO. PROVEEDOR: RG SOLUCIONES CIBERNETICAS, S.A. DE C.V. RECURSO:FORTAMUN OBRA 565, FECHA DE ADQUISICION (D/M/A):12/10/2015   | LENOVO | S/M             | 26,355.01  |
| 49485  | NO BREAK             | CON REGULADOR 1600VA/900W DISPLAY LCD 8 TOMAS RESP 80 MIN. PROVEEDOR: RG SOLUCIONES CIBERNETICAS, S.A. DE C.V. RECURSO: FORTAMUN OBRA 565. FECHA DE ADQUISICION (D/M/A): 12/10/2015   | VICA   | S/M             | 3,105.01   |

H. AYUNTAMIENTO DE VERACRUZ, VER.  
RELACIÓN DE BIENES MUEBLES QUE COMPONEN EL PATRIMONIO  
CUENTA PÚBLICA 2023

| CÓDIGO | DESCRIPCIÓN DEL BIEN |  |         | VALOR EN LIBROS  |           |
|--------|----------------------|--|---------|------------------|-----------|
| 49488  | NO BREAK             | CON REGULADOR 1600VA/900W DISPLAY LCD 8 TOMAS RESP 80 MIN. PROVEEDOR: RG SOLUCIONES CIBERNETICAS, S.A. DE C.V. RECURSO: FORTAMUN OBRA 565. FECHA DE ADQUISICION (D/M/A): 12/10/2015 , FECHA DE ACTUALIZACION (D/M/A):24/05/17  | VICA    | S/M              | 3,105.01  |
| 49489  | NO BREAK             | CON REGULADOR 1600VA/900W DISPLAY LCD 8 TOMAS RESP 80 MIN. PROVEEDOR: RG SOLUCIONES CIBERNETICAS, S.A. DE C.V. RECURSO: FORTAMUN OBRA 565. FECHA DE ADQUISICION (D/M/A): 12/10/2015  | VICA    | S/M              | 3,105.01  |
| 49490  | NO BREAK             | CON REGULADOR 1600VA/900W DISPLAY LCD 8 TOMAS RESP 80 MIN. PROVEEDOR: RG SOLUCIONES CIBERNETICAS, S.A. DE C.V. RECURSO: FORTAMUN OBRA 565. FECHA DE ADQUISICION (D/M/A): 12/10/2015  | VICA    | S/M              | 3,105.01  |
| 49494  | NO BREAK             | CON REGULADOR 1600VA/900W DISPLAY LCD 8 TOMAS RESP 80 MIN. PROVEEDOR: RG SOLUCIONES CIBERNETICAS, S.A. DE C.V. RECURSO: FORTAMUN OBRA 565. FECHA DE ADQUISICION (D/M/A): 12/10/2015  | VICA    | S/M              | 3,105.01  |
| 49495  | NO BREAK             | CON REGULADOR 1600VA/900W DISPLAY LCD 8 TOMAS RESP 80 MIN. PROVEEDOR: RG SOLUCIONES CIBERNETICAS, S.A. DE C.V. RECURSO: FORTAMUN OBRA 565. FECHA DE ADQUISICION (D/M/A): 12/10/2015  | VICA    | S/M              | 3,105.01  |
| 49497  | NO BREAK             | CON REGULADOR 1600VA/900W DISPLAY LCD 8 TOMAS RESP 80 MIN. PROVEEDOR: RG SOLUCIONES CIBERNETICAS, S.A. DE C.V. RECURSO: FORTAMUN OBRA 565. FECHA DE ADQUISICION (D/M/A): 12/10/2015  | VICA    | S/M              | 3,105.01  |
| 49498  | NO BREAK             | CON REGULADOR 1600VA/900W DISPLAY LCD 8 TOMAS RESP 80 MIN. PROVEEDOR: RG SOLUCIONES CIBERNETICAS, S.A. DE C.V. RECURSO: FORTAMUN OBRA 565. FECHA DE ADQUISICION (D/M/A): 12/10/2015  | VICA    | S/M              | 3,105.01  |
| 49718  | CLIMA                | EQUIPO DE A.A. TIPO MINISPLIT CAPACIDAD DE 24,000 BTUS/220V,SERIE DEL CONDENSADOR 501TAWMG0913, INCLUYE INSTALACION. PROVEEDOR:HECTOR RAFAEL LAGUNES SANTISTEBAN, RECURSO:FORTAMUN OBRA 564, FECHA DE ADQUISICION (D/M/A): 20/10/2015  | LG      | S/M              | 17,445.04 |
| 50171  | C.P.U.               | COMPAQ PRO GABINETE SMALL FORM FACTOR, CON MONITOR SERIE CNC048RM62 ( DONACION DEL GOBIERNO DEL ESTADO DEPENDENCIA SEDECOP)  | HP      | S/M              | 6,873.00  |
| 50327  | KIT                  | TOMA TURNO ALAMBRICO INCLUYE PANTALLA 2 DIGITOS, BOTON PARA CAMBIO DE TURNO, DISPENSADOR DE BOLETOS MANUAL. PROVEEDOR:INDUSTRIAS UNIFILA S.A. DE C.V. RECURSO:FISCAL, FECHA DE ADQUISICION (D/M/A):28/07/2016  | S/M     | S/M              | 4,170.78  |
| 50328  | KIT                  | TOMA TURNO ALAMBRICO INCLUYE PANTALLA 2 DIGITOS, BOTON PARA CAMBIO DE TURNO, DISPENSADOR DE BOLETOS MANUAL. PROVEEDOR:INDUSTRIAS UNIFILA S.A. DE C.V. RECURSO:FISCAL, FECHA DE ADQUISICION (D/M/A):28/07/2016  | S/M     | S/M              | 4,170.78  |
| 51482  | COMPUTADORA          | DESKTOP SFF, PROCESADOR INTEL CORE I3 8100 (3.6GHZ), MEMORIA RAM 4GB, DISCO DURO 1TB, UNIDAD DE DVD, SISTEMA OPERATIVO WINDOWS 10PRO, TECLADO Y MOUSE, MONITOR V214A 20.7", INCLUYE:LICENCIA OFFICE 365 PERSONAL SUSCRIPCi; ANUAL,PROVEEDOR:MC TREPO, S.A. DE C.V., FECHA DE ADQUISICION(D/M/A):27/12/18**DENTRO DE ESTE BIEN SE ENCUENTRA EL DISCO DE ESTADO SOLIDO 9825/23 | HP      | 280 G3           | 18,221.16 |
| 51483  | COMPUTADORA          | DESKTOP SFF, PROCESADOR INTEL CORE I3 8100 (3.6GHZ), MEMORIA RAM 4GB, DISCO DURO 1TB, UNIDAD DE DVD, SISTEMA OPERATIVO WINDOWS 10PRO, TECLADO Y MOUSE, MONITOR V214A 20.7", INCLUYE:LICENCIA OFFICE 365 PERSONAL SUSCRIPCION ANUAL,PROVEEDOR:MC TREPO, S.A. DE C.V., FECHA DE ADQUISICION(D/M/A):27/12/18  | HP      | 280 G3           | 18,221.18 |
| 52065  | TABLET               | SAMSUNG TAN SM-T510, 2GB RAM, 32GB ALMACENAMIENTO PANTALLA 10.2 PULGADAS, ANDROID 9, PROVEEDOR:XALPUE S.A. DE C.V., FECHA DE ADQUISICION(D/M/A):20/11/2019   | SAMSUNG | SM-T510          | 5,980.00  |
| 52067  | TABLET               | SAMSUNG TAN SM-T510, 2GB RAM, 32GB ALMACENAMIENTO PANTALLA 10.2 PULGADAS, ANDROID 9, PROVEEDOR:XALPUE S.A. DE C.V., FECHA DE ADQUISICION(D/M/A):20/11/2019   | SAMSUNG | SM-T510          | 5,980.00  |
| 52159  | COMPUTADORA          | COMPUTADORA DE ESCRITORIO, PROCESADOR INTEL CORE I3-9100, MEMORIA 4GB RAM, DISCO 1TB HDD, SISTEMA OPERATIVO WINDOWS 10 PRO 64-BIT INTEL UHD GRAPHICS 630, LAN INALAMBRICA, BLUETOOTH, MONITOR DELL E1916HV 18.5" SERIE 5MF8RX2, ,PROVEEDOR:XALPUE S.A. DE C.V., FECHA DE ADQUISICION(D/M/A):20/04/2020   | DELL    | VOSTRO 3000 3471 | 17,165.68 |
| 52229  | TELEVISIÓN           | 50" TCL 50S425 ROKU UHD SMART 4K, PROVEEDOR:INSUMOS Y SUMINISTROS REUS S.A. DE C.V., FECHA DE ADQUISICION(D/M/A):15/06/20  | S/M     | S/M              | 10,304.00 |
| 52747  | CLIMA                | MINISPLIT DE 24000 BTU 220V MCA. PRIME, CONDENSADOR G3L11380796801710611001M, PROVEEDOR:FERNANDO REQUEJO S.A. DE C.V.,FECHA DE ADQUISICION(D/M/A):22/04/2022   | PRIME   | S/M              | 13,938.00 |
| 53323  | COMPUTADORA          | DE ESCRITORIO DESKTOP HP 280 SFF G5, INTEL CORE I7 10700, DISCO DURO 1TB, RAM 8GB, WINDOWS 10 PRO CON MONITOR NO.SERIE CN42132HPR, HP P22V G4, 22 PULGADAS, 1920 X 1080 PÍXELES, PROVEEDOR:MOONTECH TECNOLOGIA Y SISTEMAS SA DE CV, FECHA DE ADQUISICION(D/M/A):15/11/2022   | HP      | DESKTOP HP 280   | 44,133.24 |

H. AYUNTAMIENTO DE VERACRUZ, VER.  
RELACIÓN DE BIENES MUEBLES QUE COMPONEN EL PATRIMONIO  
CUENTA PÚBLICA 2023

| CÓDIGO | DESCRIPCIÓN DEL BIEN |   |            |                    | VALOR EN LIBROS |
|--------|----------------------|---|------------|--------------------|-----------------|
| 53324  | COMPUTADORA          | DE ESCRITORIO DESKTOP HP 280 SFF G5, INTEL CORE I7 10700, DISCO DURO 1TB, RAM 8GB, WINDOWS 10 PRO CON MONITOR NO.SERIE CN42132HPH, HP P22V G4, 22 PULGADAS, 1920 X 1080 PÍXELES, PROVEEDOR:MOONTECH TECNOLOGIA Y SISTEMAS SA DE CV, FECHA DE ADQUISICION(D/M/A):15/11/2022                          | HP         | DESKTOP HP 280     | 44,133.24       |
| 53325  | COMPUTADORA          | DE ESCRITORIO DESKTOP HP 280 SFF G5, INTEL CORE I7 10700, DISCO DURO 1TB, RAM 8GB, WINDOWS 10 PRO CON MONITOR HP P22V G4, 22 PULGADAS, 1920 X 1080 PÍXELES, PROVEEDOR:MOONTECH TECNOLOGIA Y SISTEMAS SA DE CV, FECHA DE ADQUISICION(D/M/A):15/11/2022   | HP         | DESKTOP HP 280     | 44,133.24       |
| 53326  | COMPUTADORA          | DE ESCRITORIO DESKTOP HP 280 SFF G5, INTEL CORE I7 10700, DISCO DURO 1TB, RAM 8GB, WINDOWS 10 PRO CON MONITOR NO.SERIE CN42103VKW, HP P22V G4, 22 PULGADAS, 1920 X 1080 PÍXELES, PROVEEDOR:MOONTECH TECNOLOGIA Y SISTEMAS SA DE CV, FECHA DE ADQUISICION(D/M/A):15/11/2022                          | HP         | DESKTOP HP 280     | 44,133.24       |
| 53327  | COMPUTADORA          | DE ESCRITORIO DESKTOP HP 280 SFF G5, INTEL CORE I7 10700, DISCO DURO 1TB, RAM 8GB, WINDOWS 10 PRO CON MONITOR NO. DE SERIE CN42132HPC, HP P22V G4, 22 PULGADAS, 1920 X 1080 PÍXELES, PROVEEDOR:MOONTECH TECNOLOGIA Y SISTEMAS SA DE CV, FECHA DE ADQUISICION(D/M/A):15/11/2022                      | HP         | DESKTOP HP 280     | 44,133.24       |
| 53328  | COMPUTADORA          | DE ESCRITORIO DESKTOP HP 280 SFF G5, INTEL CORE I7 10700, DISCO DURO 1TB, RAM 8GB, WINDOWS 10 PRO CON MONITOR NO. DE SERIE CN42132GHK,HP P22V G4, 22 PULGADAS, 1920 X 1080 PÍXELES, PROVEEDOR:MOONTECH TECNOLOGIA Y SISTEMAS SA DE CV, FECHA DE ADQUISICION(D/M/A):15/11/2022                       | HP         | DESKTOP HP 280     | 44,133.24       |
| 53329  | COMPUTADORA          | DE ESCRITORIO DESKTOP HP 280 SFF G5, INTEL CORE I7 10700, DISCO DURO 1TB, RAM 8GB, WINDOWS 10 PRO CON MONITOR NO. DE SERIE CN42132HQ4,HP P22V G4, 22 PULGADAS, 1920 X 1080 PÍXELES, PROVEEDOR:MOONTECH TECNOLOGIA Y SISTEMAS SA DE CV, FECHA DE ADQUISICION(D/M/A):15/11/2022                       | HP         | DESKTOP HP 280     | 44,133.27       |
| 07923  | C.P.U.               |   | HP         | S/M                | 20,010.00       |
| 14319  | LIBRERO              | INCLUYE:GABINETE PARA APOYO EN ESCRITORIO   | S/M        | S/M                | 6,476.72        |
| 48040  | ESCRITORIO           | 1PEDESTAL; 2 CAJONES /<br>PROVEEDOR: EQUIPOS DE OFICINA DE VERACRUZ, S.A. DE C.V.   | S/M        | CLAVE FACT. 16E120 | 2,633.20        |
| 48042  | SILLA                | OPERATIVA NEUMÁTICA; AJUSTE; C/ BRAZOS FIJOS POLIPROPILENO /<br>OFICINA DE VERACRUZ, S.A. DE C.V.   | S/M        | CLAVE RS460 / RA02 | 2,625.08        |
| 48249  | PLOTTER              | DE 24 PULG. PROVEEDOR: OFIX S.A. DE C.V.  | HP         | DESIGNJET T120     | 15,990.01       |
| 53284  | COMPUTADORA          | DE ESCRITORIO DESKTOP DELL VOSTRO 3681 SFF INTEL CORE I5-10400, DISCO DURO 1TB, RAM 8GB, WINDOWS 11 PRO CON MONITOR NO.SERIE D445MJ3, DELL LED E1916HV HD 18.5", RESOLUCION 1366 X 768 PANEL TN, PROVEEDOR: MOONTECH TECNOLOGIA Y SISTEMAS SA DE CV, FECHA DE ADQUISICION(D/M/A):15/11/2022         | DELL       | VOSTRO 3681        | 30,543.04       |
| 53285  | COMPUTADORA          | DE ESCRITORIO DESKTOP DELL VOSTRO 3681 SFF INTEL CORE I5-10400, DISCO DURO 1TB, RAM 8GB, WINDOWS 11 PRO CON MONITOR NO.SERIE 4C897J3, DELL LED E1916HV HD 18.5", RESOLUCION 1366 X 768 PANEL TN, PROVEEDOR: MOONTECH TECNOLOGIA Y SISTEMAS SA DE CV, FECHA DE ADQUISICION(D/M/A):15/11/2022         | DELL       | VOSTRO 3681        | 30,543.05       |
| 53690  | COMPUTADORA          | COMPUTADORA DELL VOSTRO DESKTOP 3710, INTEL CORE I7, 12700, 16 GB,DDR4, 512 GB, WINDOWS 10 PRO CON MONITOR SERIE:JCD5 SS3, DELL E2222H,21.5 PULGADAS, 1920 X 1080 PÍXELES, PROVEEDOR:MOONTECH TECNOLOGIA Y SISTEMAS, FECHA DE ADQUISICION(D/M/A):29/05/2023   | DELL       | DESKTOP 3710       | 44,829.24       |
| 53692  | COMPUTADORA          | COMPUTADORA DELL VOSTRO DESKTOP 3710, INTEL CORE I7, 12700, 16 GB,DDR4, 512 GB, WINDOWS 10 PRO CON MONITOR SERIE JCL7 SS3, DELL E2222H,21.5 PULGADAS, 1920 X 1080 PÍXELES, PROVEEDOR:MOONTECH TECNOLOGIA Y SISTEMAS, FECHA DE ADQUISICION(D/M/A):29/05/2023**NOTA ESTE EQUIPO YA ESTUVO EN GARANTIA | DELL       | DESKTOP 3710       | 44,829.24       |
| 53693  | COMPUTADORA          | COMPUTADORA DE ESCRITORIO DELL OPTIPLEX 7000 SFF, INTEL CORE I5-12500, 32 GB, DDR4, 256 GB SSD WINDOWS 10 PRO CON MONITOR SERIE GP9M SS3, DELL E2423H, 23.8 PULGADAS. 1920 X 1080 PÍXELES , PROVEEDOR:MOONTECH TECNOLOGIA Y SISTEMAS SA DE CV, FECHA DE ADQUISICION(D/M/A):29/05/2023               | DELL       | OPTIPLEX 7000 SFF  | 49,421.23       |
| 53702  | UPS                  | UPS TRIPP LITE SMARTPRO-1500VA/900W (SMART1500LCDT) / PISO, PROVEEDOR:MOONTECH TECNOLOGIA Y SISTEMAS, FECHA DE ADQUISICION(D/M/A):31/05/23  | TRIPP LITE | SMARTPRO-1500VA    | 12,657.28       |
| 53703  | UPS                  | UPS TRIPP LITE SMARTPRO-1500VA/900W (SMART1500LCDT) / PISO, PROVEEDOR:MOONTECH TECNOLOGIA Y SISTEMAS, FECHA DE ADQUISICION(D/M/A):31/05/23  | TRIPP LITE | SMARTPRO-1500VA    | 12,657.28       |
| 53704  | UPS                  | UPS TRIPP LITE SMARTPRO-1500VA/900W (SMART1500LCDT) / PISO, PROVEEDOR:MOONTECH TECNOLOGIA Y SISTEMAS, FECHA DE ADQUISICION(D/M/A):31/05/23  | TRIPP LITE | SMARTPRO-1500VA    | 12,657.29       |
| 53894  | PLOTTER              | PLOTTER HP-DESIGNJET T650 36"-INYECCION DE TINTA TERMICA, NO. DE SERIE CN2CA4M08Q,PROVEEDOR:MOONTECH TECNOLOGIA Y SISTEMAS, FECHA DE ADQUISICION (D/M/A):09/10/2023   | HP         | S/M                | 97,505.68       |

H. AYUNTAMIENTO DE VERACRUZ, VER.  
RELACIÓN DE BIENES MUEBLES QUE COMPONEN EL PATRIMONIO  
CUENTA PÚBLICA 2023

| CÓDIGO | DESCRIPCIÓN DEL BIEN |   |         | VALOR EN LIBROS |           |
|--------|----------------------|---|---------|-----------------|-----------|
| 53275  | CLIMA                | MINISPLIT DE 12000 BTU A 220 VOLTS MARCA MIDEA CONDENSADORA SERIES 341F736901123220350185, EVAPORADORA SERIE 34122000A2Z23290320323, PROVEEDOR:MAKSA INDUSTRIAL, S.A. DE C.V., FECHA DE ADQUISICION (D/M/A):09/11/22  | MIDEA   | S/M             | 6,960.00  |
| 53276  | CLIMA                | MINISPLIT DE 12000 BTU A 220 VOLTS MARCA MIDEA CONDENSADORA SERIES 341F736960123220350261, EVAPORADORA SERIE 34122000A2Z23290320270, PROVEEDOR:MAKSA INDUSTRIAL, S.A. DE C.V., FECHA DE ADQUISICION (D/M/A):09/11/22  | MIDEA   | S/M             | 6,960.00  |
| 53287  | MULTIFUNCIONAL       | MULTIFUNCIONAL LEXMARK MX521 DE MONOCROMATICO LASER, NO.DE SERIE 701715240VBXX,PROVEEDOR:MOONTECH TECNOLOGIA Y SISTEMAS SA DE CV, FECHA DE ADQUISICION(D/M/A):08/11/2022  | LEXMARK | MX521           | 22,949.15 |
| 53288  | MULTIFUNCIONAL       | MULTIFUNCIONAL LEXMARK MX521 DE MONOCROMATICO LASER, NO.DE SERIE 701715240VBY4, PROVEEDOR:MOONTECH TECNOLOGIA Y SISTEMAS SA DE CV, FECHA DE ADQUISICION(D/M/A):08/11/2022   | LEXMARK | MX521           | 22,949.15 |
| 53316  | COMPUTADORA          | DE ESCRITORIO DELL OPTIPLEX 3000 SFF,INTEL CORE I5-12500 16GB, DDR4, 512GB, SSD, WINDOWS 10 PRO CON MONITOR NO.SERIE: 0ASXHCNT800820,SAMSUNG DE 24", 1920 X 1080 PIXELES, PROVEEDOR:MOONTECH TECNOLOGIA Y SISTEMAS SA DE CV, FECHA DE ADQUISICION(D/M/A):15/11/2022                   | DELL    | OPTIPLEX 3000   | 43,853.22 |
| 53317  | COMPUTADORA          | DE ESCRITORIO DELL OPTIPLEX 3000 SFF,INTEL CORE I5-12500 16GB, DDR4, 512GB, SSD, WINDOWS 10 PRO CON MONITOR NO. DE SERIE 0ASXHCNT800832, SAMSUNG DE 24", 1920 X 1080 PIXELES, PROVEEDOR:MOONTECH TECNOLOGIA Y SISTEMAS SA DE CV, FECHA DE ADQUISICION(D/M/A):15/11/2022               | DELL    | OPTIPLEX 3000   | 43,853.22 |
| 53318  | COMPUTADORA          | DE ESCRITORIO DELL OPTIPLEX 3000 SFF,INTEL CORE I5-12500 16GB, DDR4, 512GB, SSD, WINDOWS 10 PRO CON MONITOR NO. DE SERIE 0ASXHCNT800825, SAMSUNG DE 24", 1920 X 1080 PIXELES, PROVEEDOR:MOONTECH TECNOLOGIA Y SISTEMAS SA DE CV, FECHA DE ADQUISICION(D/M/A):15/11/2022               | DELL    | OPTIPLEX 3000   | 43,853.22 |
| 53319  | COMPUTADORA          | DE ESCRITORIO DELL VOSTRO 3681 SFF INTEL CORE I5-10400, DISCO DURO 1TB, RAM 8GB, WINDOWS 11 PRO CON MONITOR NO.DE SERIE D3X5MJ3, DELL LED E1916HV, HD 18.5", RESOLUCION 1366X768 PANEL TN, PROVEEDOR:MOONTECH TECNOLOGIA Y SISTEMAS SA DE CV, FECHA DE ADQUISICION(D/M/A):15/11/2022  | DELL    | VOSTRO 3681     | 30,543.04 |
| 53320  | COMPUTADORA          | DE ESCRITORIO DELL VOSTRO 3681 SFF INTEL CORE I5-10400, DISCO DURO 1TB, RAM 8GB, WINDOWS 11 PRO CON MONITOR NO.DE SERIE D4N4MJ3 , DELL LED E1916HV, HD 18.5", RESOLUCION 1366X768 PANEL TN, PROVEEDOR:MOONTECH TECNOLOGIA Y SISTEMAS SA DE CV, FECHA DE ADQUISICION(D/M/A):15/11/2022 | DELL    | VOSTRO 3681     | 30,543.04 |
| 53321  | COMPUTADORA          | DE ESCRITORIO DELL VOSTRO 3681 SFF INTEL CORE I5-10400, DISCO DURO 1TB, RAM 8GB, WINDOWS 11 PRO CON MONITOR NO.DE SERIE D3N4MJ3, DELL LED E1916HV, HD 18.5", RESOLUCION 1366X768 PANEL TN, PROVEEDOR:MOONTECH TECNOLOGIA Y SISTEMAS SA DE CV, FECHA DE ADQUISICION(D/M/A):15/11/2022  | DELL    | VOSTRO 3681     | 30,543.04 |
| 53322  | COMPUTADORA          | DE ESCRITORIO DELL VOSTRO 3681 SFF INTEL CORE I5-10400, DISCO DURO 1TB, RAM 8GB, WINDOWS 11 PRO CON MONITOR NO.DE SERIE DJJ4MJ3, DELL LED E1916HV, HD 18.5", RESOLUCION 1366X768 PANEL TN, PROVEEDOR:MOONTECH TECNOLOGIA Y SISTEMAS SA DE CV, FECHA DE ADQUISICION(D/M/A):15/11/2022  | DELL    | VOSTRO 3681     | 30,543.05 |
| 53553  | MESA                 | MESA DE JUNTAS EJECUTIVA DE 2.40X1X.75MTS CON PATA RECTA EN LAMINADO PLASTICO, PROVEEDOR:COMERCIALIZADORA DE NEGOCIOS DEL PUERTO S.A. DE C.V., FECHA DE ADQUISICION(D/M/A):28/12/2022   | S/M     | S/M             | 15,049.84 |
| 53554  | MESA                 | MESA DE JUNTAS EJECUTIVA DE 2.40X1X.75MTS CON PATA RECTA EN LAMINADO PLASTICO, PROVEEDOR:COMERCIALIZADORA DE NEGOCIOS DEL PUERTO S.A. DE C.V., FECHA DE ADQUISICION(D/M/A):28/12/2022   | S/M     | S/M             | 15,049.84 |
| 53555  | MESA                 | MESA DE JUNTAS EJECUTIVA DE 2.40X1X.75MTS CON PATA RECTA EN LAMINADO PLASTICO, PROVEEDOR:COMERCIALIZADORA DE NEGOCIOS DEL PUERTO S.A. DE C.V., FECHA DE ADQUISICION(D/M/A):28/12/2022   | S/M     | S/M             | 15,049.84 |
| 53556  | MESA                 | MESA DE JUNTAS EJECUTIVA DE 2.40X1X.75MTS CON PATA RECTA EN LAMINADO PLASTICO, PROVEEDOR:COMERCIALIZADORA DE NEGOCIOS DEL PUERTO S.A. DE C.V., FECHA DE ADQUISICION(D/M/A):28/12/2022   | S/M     | S/M             | 15,049.84 |
| 53636  | CAMARA               | CAMARA CORPORAL EPCOM-XMRX5,32 MEGAPIXELES, PROVEEDOR:MOONTECH TECNOLOGIA Y SISTEMAS SA DE CV, FECHA DE ADQUISICION(D/M/A):28/03/2023   | EPCOM   | XMRX5           | 10,785.27 |
| 53637  | CAMARA               | CAMARA CORPORAL EPCOM-XMRX5,32 MEGAPIXELES, PROVEEDOR:MOONTECH TECNOLOGIA Y SISTEMAS SA DE CV, FECHA DE ADQUISICION(D/M/A):28/03/2023   | EPCOM   | XMRX5           | 10,785.27 |
| 53638  | CAMARA               | CAMARA CORPORAL EPCOM-XMRX5,32 MEGAPIXELES, PROVEEDOR:MOONTECH TECNOLOGIA Y SISTEMAS SA DE CV, FECHA DE ADQUISICION(D/M/A):28/03/2023   | EPCOM   | XMRX5           | 10,785.27 |

H. AYUNTAMIENTO DE VERACRUZ, VER.  
RELACIÓN DE BIENES MUEBLES QUE COMPONEN EL PATRIMONIO  
CUENTA PÚBLICA 2023

| CÓDIGO | DESCRIPCIÓN DEL BIEN |   |        | VALOR EN LIBROS |            |
|--------|----------------------|---|--------|-----------------|------------|
| 53639  | CAMARA               | CAMARA CORPORAL EPCOM-XMRX5,32 MEGAPIXELES, PROVEEDOR:MOONTECH TECNOLOGIA Y SISTEMAS SA DE CV, FECHA DE ADQUISICION(D/M/A):28/03/2023   | EPCOM  | XMRX5           | 10,785.27  |
| 53640  | CAMARA               | CAMARA CORPORAL EPCOM-XMRX5,32 MEGAPIXELES, PROVEEDOR:MOONTECH TECNOLOGIA Y SISTEMAS SA DE CV, FECHA DE ADQUISICION(D/M/A):28/03/2023   | EPCOM  | XMRX5           | 10,785.27  |
| 53641  | CAMARA               | CAMARA CORPORAL EPCOM-XMRX5,32 MEGAPIXELES, PROVEEDOR:MOONTECH TECNOLOGIA Y SISTEMAS SA DE CV, FECHA DE ADQUISICION(D/M/A):28/03/2023   | EPCOM  | XMRX5           | 10,785.29  |
| 53647  | PARQUIMETRO          | PARQUIMETRO INTELIGENTE MULTIESPACIO CHRONO CONFORME AL ANEXO DEL CONTRATO NO.AD-MVER-033-2023-CM-01, PROVEEDOR:BLINKAY, FECHA DE ADQUISICION(D/M/A):11/04/23   | CHRONO | S/M             | 164,050.00 |
| 53648  | PARQUIMETRO          | PARQUIMETRO INTELIGENTE MULTIESPACIO CHRONO CONFORME AL ANEXO DEL CONTRATO NO.AD-MVER-033-2023-CM-01, PROVEEDOR:BLINKAY, FECHA DE ADQUISICION(D/M/A):11/04/23   | CHRONO | S/M             | 164,050.00 |
| 53649  | PARQUIMETRO          | PARQUIMETRO INTELIGENTE MULTIESPACIO CHRONO CONFORME AL ANEXO DEL CONTRATO NO.AD-MVER-033-2023-CM-01, PROVEEDOR:BLINKAY, FECHA DE ADQUISICION(D/M/A):11/04/23   | CHRONO | S/M             | 164,050.00 |
| 53650  | PARQUIMETRO          | PARQUIMETRO INTELIGENTE MULTIESPACIO CHRONO CONFORME AL ANEXO DEL CONTRATO NO.AD-MVER-033-2023-CM-01, PROVEEDOR:BLINKAY, FECHA DE ADQUISICION(D/M/A):11/04/23   | CHRONO | S/M             | 164,050.00 |
| 53651  | PARQUIMETRO          | PARQUIMETRO INTELIGENTE MULTIESPACIO CHRONO CONFORME AL ANEXO DEL CONTRATO NO.AD-MVER-033-2023-CM-01, PROVEEDOR:BLINKAY, FECHA DE ADQUISICION(D/M/A):11/04/23   | CHRONO | S/M             | 164,050.00 |
| 53652  | PARQUIMETRO          | PARQUIMETRO INTELIGENTE MULTIESPACIO CHRONO CONFORME AL ANEXO DEL CONTRATO NO.AD-MVER-033-2023-CM-01, PROVEEDOR:BLINKAY, FECHA DE ADQUISICION(D/M/A):11/04/23   | CHRONO | S/M             | 164,050.00 |
| 53668  | PARQUIMETRO          | PARQUIMETRO INTELIGENTE MULTIESPACIO CHRONO CONFORME AL ANEXO DEL CONTRATO NO.AD-MVER-033-2023-CM-01, PROVEEDOR:BLINKAY, FECHA DE ADQUISICION(D/M/A):11/04/23   | CHRONO | S/M             | 164,050.00 |
| 53669  | PARQUIMETRO          | PARQUIMETRO INTELIGENTE MULTIESPACIO CHRONO CONFORME AL ANEXO DEL CONTRATO NO.AD-MVER-033-2023-CM-01, PROVEEDOR:BLINKAY, FECHA DE ADQUISICION(D/M/A):11/04/23   | CHRONO | S/M             | 164,050.00 |
| 53670  | PARQUIMETRO          | PARQUIMETRO INTELIGENTE MULTIESPACIO CHRONO CONFORME AL ANEXO DEL CONTRATO NO.AD-MVER-033-2023-CM-01, PROVEEDOR:BLINKAY, FECHA DE ADQUISICION(D/M/A):11/04/23   | CHRONO | S/M             | 164,050.00 |
| 53671  | PARQUIMETRO          | PARQUIMETRO INTELIGENTE MULTIESPACIO CHRONO CONFORME AL ANEXO DEL CONTRATO NO.AD-MVER-033-2023-CM-01, PROVEEDOR:BLINKAY, FECHA DE ADQUISICION(D/M/A):11/04/23   | CHRONO | S/M             | 164,050.00 |
| 53672  | PARQUIMETRO          | PARQUIMETRO INTELIGENTE MULTIESPACIO CHRONO CONFORME AL ANEXO DEL CONTRATO NO.AD-MVER-033-2023-CM-01, PROVEEDOR:BLINKAY, FECHA DE ADQUISICION(D/M/A):11/04/23   | CHRONO | S/M             | 164,050.00 |
| 53673  | PARQUIMETRO          | PARQUIMETRO INTELIGENTE MULTIESPACIO CHRONO CONFORME AL ANEXO DEL CONTRATO NO.AD-MVER-033-2023-CM-01, PROVEEDOR:BLINKAY, FECHA DE ADQUISICION(D/M/A):11/04/23   | CHRONO | S/M             | 164,050.00 |
| 53674  | PARQUIMETRO          | PARQUIMETRO INTELIGENTE MULTIESPACIO CHRONO CONFORME AL ANEXO DEL CONTRATO NO.AD-MVER-033-2023-CM-01, PROVEEDOR:BLINKAY, FECHA DE ADQUISICION(D/M/A):11/04/23   | CHRONO | S/M             | 164,050.00 |
| 53694  | PARQUIMETRO          | PARQUIMETRO INTELIGENTE MULTIESPACIO CHRONO CONFORME AL ANEXO DEL CONTRATO NO.AD-MVER-033-2023-CM-01, PROVEEDOR:BLINKAY, FECHA DE ADQUISICION(D/M/A):11/04/23   | CHRONO | S/M             | 164,050.00 |
| 53695  | PARQUIMETRO          | PARQUIMETRO INTELIGENTE MULTIESPACIO CHRONO CONFORME AL ANEXO DEL CONTRATO NO.AD-MVER-033-2023-CM-01, PROVEEDOR:BLINKAY, FECHA DE ADQUISICION(D/M/A):11/04/23   | CHRONO | S/M             | 164,050.00 |
| 53696  | PARQUIMETRO          | PARQUIMETRO INTELIGENTE MULTIESPACIO CHRONO CONFORME AL ANEXO DEL CONTRATO NO.AD-MVER-033-2023-CM-01, PROVEEDOR:BLINKAY, FECHA DE ADQUISICION(D/M/A):11/04/23   | CHRONO | S/M             | 164,050.00 |
| 53697  | PARQUIMETRO          | PARQUIMETRO INTELIGENTE MULTIESPACIO CHRONO CONFORME AL ANEXO DEL CONTRATO NO.AD-MVER-033-2023-CM-01, PROVEEDOR:BLINKAY, FECHA DE ADQUISICION(D/M/A):11/04/23   | CHRONO | S/M             | 164,050.12 |
| 17613  | ARCHIVERO            | CON 4 CAJONES   | S/M    | S/M             | 3,200.00   |
| 17671  | C.P.U.               |   | S/M    | LENOVO          | 10,314.56  |
| 17745  | ESTANTE              | CON 5 DIVISIONES  | S/M    | S/M             | 2,601.00   |
| 17939  | ESCALERA             | CON 4 ESCALONES   | S/M    | S/M             | 2,650.00   |
| 32337  | COMPUTADORA          | ALL IN ONE (MONITOR/C.P.U,TECLADO Y MOUSE 32338)  | HP     | PRO-1005        | 17,453.36  |
| 32355  | COMPUTADORA          | ALL IN ONE (MONITOR/C.P.U,TECLADO Y MOUSE 32356)  | HP     | PRO-1005        | 17,453.36  |
| 32377  | IMPRESORA            | LASER JET   | HP     | PRO-1005        | 5,452.00   |
| 53496  | ARCHIVERO            | VERTICAL DE 3 GAVETAS, MEDIDAS : 47X70X1.02 MTS EN LAMINA CALIBRE 21, TAM.OFICIO/CARTA, COLOR NEGRO, COMERCIALIZADORA DE NEGOCIOS DEL PUERTO S.A. DE C.V., FECHA DE ADQUISICION(D/M/A):16/11/2022   | S/M    | S/M             | 8,647.80   |
| 53736  | CLIMA                | MINISPLIT 36000BTU 220V MCA.PRIME, EVAPORADORA 12IB6NNA00ZNA2100297, CONDENSADORA 12M0GWNB00ZNB1800084 , PROVEEDOR:FERNANDO REQUEJO, FECHA DE ADQUISICION(D/M/A):05/05/23   | PRIME  | S/M             | 23,491.16  |
| 53737  | CLIMA                | MINISPLIT 24000BTU 220V HI-WALL (MIDEA), EVAPORADORA 54122000DB131160130551, CONDENSADORA 54122000DB231150120115, PROVEEDOR:FERNANDO REQUEJO, FECHA DE ADQUISICION(D/M/A):05/05/23  | MIDEA  | S/M             | 14,932.68  |
| 53789  | COMPUTADORA          | COMPUTADORA DE ESCRITORIO DELL VOSTRO DESKTOP 3710, INTEL CORE, I5-12400, 8 GB, 512GB, WINDOWS 10 PRO CON MONITOR DELL 210-AUND, 18.5 PULGADAS, 1366 X 768 PÍXELES , NUMERO DE SERIE DEL MONITOR: 474G WQ3,PROVEEDOR MOONTECH TECNOLOGIA Y SISTEMAS, FECHA DE ADQUISICION(D/M/A):29/05/23 | DELL   | DESKTOP 3710    | 34,023.04  |



H. AYUNTAMIENTO DE VERACRUZ, VER.  
RELACIÓN DE BIENES MUEBLES QUE COMPONEN EL PATRIMONIO  
CUENTA PÚBLICA 2023

| CÓDIGO | DESCRIPCIÓN DEL BIEN   |   |            | VALOR EN LIBROS |           |
|--------|------------------------|---|------------|-----------------|-----------|
| 53790  | COMPUTADORA            | COMPUTADORA DE ESCRITORIO DELL VOSTRO DESKTOP 3710, INTEL CORE I5-12400, 8 GB, 512GB, WINDOWS 10 PRO CON MONITOR DELL 210-AUND, 18.5 PULGADAS, 1366 X 768 PÍXELES, NÚMERO DE SERIE DEL MONITOR:475D WQ3,PROVEEDOR MOONTECH TECNOLOGIA Y SISTEMAS, FECHA DE ADQUISICION(D/M/A):29/05/23  | DELL       | DESKTOP 3710    | 34,023.05 |
| 00250  | BUSTO                  | DE DON ADOLFO RUIZ CORTINEZ, VALOR ORIGINAL: \$1.00, COMPLEMENTO: \$39,999.00, VALOR ACTUAL: \$40,000.00  | S/M        | S/M             | 40,000.00 |
| 00263  | BUSTO                  | DE JOSE MARIA MORELOS, VALOR ORIGINAL: \$1.00, COMPLEMENTO: \$54,999.00, VALOR ACTUAL: \$55,000.00  | S/M        | S/M             | 55,000.00 |
| 00478  | CUADRO                 | OLEO DEL GRAL. VENUSTIANO CARRANZA, VALOR ORIGINAL: \$1.00, COMPLEMENTO: \$ 94,999.00, VALOR ACTUAL: \$95,000.00  | S/M        | S/M             | 95,000.00 |
| 04870  | CUADRO                 | FOTO PANORAMICA DE 300 X 67.52 CM   | S/M        | S/M             | 9,280.00  |
| 10226  | NICHO                  | **ESTE NICHO ALBERGABA EL ACTA NO.1, CON FECHA DE REGISTRO 10 DE OCTUBRE DE 1860, EN DONDE CONSTA LA INSCRIPCIÓN DEL NACIMIENTO DE JERÓNIMA FRANCISCA JUÁREZ MAZA, SE ENCUENTRA BAJO EL ÁMBITO DE COMPETENCIA DE GOBIERNO DEL ESTADO SEGÚN LAS DOCUMENTALES:RCVER/050/2019 DE FECHA 31/05/19 Y DRC/386/19 DE FECHA 01/10/19**   | S/M        | S/M             | 4,500.00  |
| 21009  | HIDROLAVADORA          | DE ALTA PRESION INCLUYE ACCESORIOS  | KARCHER    | HD6/15E         | 14,145.00 |
| 21303  | ESCRITORIO             | EJECUTIVO 4 CAJONES   | S/M        | S/M             | 2,795.00  |
| 21345  | ECUALIZADOR            | GRAFICO DE 12 + 12 DB EN MALETIN  | STEREN     | BAT-500         | 3,000.00  |
| 21396  | ESCRITORIO             | SECRETARIAL 2 CAJONES, FECHA DE TRANSFERENCIA (D/M/A):25/01/17  | S/M        | S/M             | 2,880.04  |
| 27828  | VENTILADOR             | DE PEDESTAL   | FAN STAR   | S/M             | 3,020.87  |
| 31712  | CLIMA                  | MINISPLIT DE 36,000 CON CONDENSADORA  | TRANE      | S/M             | 25,959.99 |
| 31753  | CLIMA                  | MINISPLIT DE 36,000 CON CONDENSADORA  | TRANE      | S/M             | 25,959.99 |
| 32671  | COMPUTADORA            | LAP TOP   | SAMSUNG    | RV415           | 5,299.00  |
| 32672  | CAÑÓN                  | VIDEOPOWER LITE   | EPSON      | S12 2           | 6,999.00  |
| 36445  | LIBRERO                | EMPOTRADO   | S/M        | S/M             | 4,328.50  |
| 48918  | COMPUTADORA            | PC CAN ICES-3(B)/NMB-3(B)   | ACER       | ASPIRE Z1-601   | 9,753.28  |
| 51205  | ANTORCHA OLIMPICA      | FUE USADO POR LOS ANTORCHITAS EN LA LLEGADA DEL FUEGO OLÍMPICO, EN EL AÑO 1968 DE ACUERDO A LA VALORACIÓN RESPALDADA EN EL OFICIO NO. DTC/MC/41 DE FECHA 20 DE SEPTIEMBRE DEL PRESENTE AÑO EXPEDIDO POR EL ADMINISTRADOR DEL MUSEO "CORONEL MANUEL GUTIÉRREZ ZAMORA" QUE ES UN BIEN QUE SE ENCUENTRA FÍSICAMENTE EN DICHO MUSEO Y SE EXHIBIRÁ EN UNO DE SUS PABELLONES  | S/M        | S/M             | 6,000.00  |
| 51502  | FUSIL DE PALANCA       | LLAMADO TAMBIEN "30 30" FABRICADO EN ESTADOS UNIDOS POR LA COMPAÑIA WINCHESTER REPEATING ARMS COMPANY PESO 3.1 KGS. LONGITUD 0.960CMS. CALIBRE 7.62MM. EN 1914 PERTENECIA A LA ARMERIA DEL 10 BATALLON DE INFANTERIA FUE USADO POR EL DEFENSOR CIVIL ANGEL DIAZ DURAN, EN 1914 DURANTE LA DEFENSA DE VERACRUZ POR PARTE DE LA POBLACION CIVIL, SU NIETO EL ING.JOSE ANTONIO JIMENEZ DIAZ DONO ESTE BIEN PARA EXHIBICION EN LAS SALAS DE ESTE RECINTO HISTORICO SEGUN ACTA CONSTANCIA DE HECHOS DE DONATIVO DE OBJETOS DE FECHA 24/04/2014, DE UN VALOR ESTIMADO POR EL MUSEO DE LA CIUDAD POR \$20,000.00 M.N. SEGUN CONSTA OFICIO DTC/MC/008 DE FECHA 02/04/2019**,**NOTA:ESTE BIEN SE ENCUENTRA EN BAJA PROVISIONAL DESDE EL 3 DE ENERO DE 2022, DOCUMENTALES DE REFERENCIA: DENUNCIA DE HECHOS DE FECHA 8/11/2021 ANTE LA FISCALIA GENERAL DE JUSTICIA MILITAR MINISTERIO PUBLICO MILITAR ADSC. CENTRO JUST. MIL. LA BOTICARIA, VER. CARP.INV.CI/FGJM/BOTICARIA/282/2021/M-II FUNDAMENTO LEGAL: ARTICULO 106 DE LA LEY DE ADQUISICIONES, ARRENDAMIENTOS, ADMINISTRACION Y ENAJENACION DE BIENES MUEBLES DEL ESTADO DE VERACRUZ DE IGNACIO DE LA LLAVE ** | WINCHESTER | 1894            | 20,000.00 |
| 51503  | SABLE DE MANDO MILITAR | DE 93CMS.HOJA ACERO FORJADO.CURVEADA.MANGO C/SURCOS DE SUJECIÓN HUESO APARENTE,POMO C/TESTA DE LEÓN LABRADA EN ALEACIÓN DE METAL,DESTACA AGUILA DEVORANDO UNA SERPIENTE:ESCUDO SIMILAR ANTIGUA REPUBLICA MEXICANA,GUARDA PULGAR ABATIBLE,SIN FUNDA,PERTENECIÓ AL TENIENTE CORONEL MANUEL CONTRERAS OJEDA DIRIGIÓ EN 1914 LA DEFENSA CIVIL DE VERACRUZ.LO OBSEQUIÓ A MARCIANO MORENO ROMERO.SU VIUDA MARÍA DEL ROSARIO LOYO VDA.DE MORENO DONÓ ESTE BIEN PARA EXHIBICIÓN EN LAS SALAS DE ESTE RECINTO HISTÓRICO SEGÚN ACTA CONSTANCIA DE HECHOS DE DONATIVO DE OBJETOS DE FECHA 24/04/2014, DE UN VALOR ESTIMADO POR EL MUSEO DE LA CIUDAD POR \$30,000.00 M.N. SEGÚN CONSTA OFICIO DTC/MC/007 DE FECHA 02/04/2019   | S/M        | S/M             | 30,000.00 |
| 52567  | CLIMA                  | MINISPLIT S/F 24 MIL BTU 220 R410GWC CON NO. DE SERIE CONDENSADOR:3C4691W000650, EVAPORADOR:3C4681W000904,PROVEEDOR:INSUMOS Y SUMINISTROS REUS S.A. DE C.V.,FECHA DE ADQUISICION(D/M/A):30/07/2021  | GREE       | S/M             | 20,027.25 |
| 53602  | VENTILADOR             | VENTILADOR 30" INDUSTRIAL DE PEDESTAL METALICO OSCILATORIO MARCA MYTEK PEDESTAL, PROVEEDOR:GRUPO COMERCIAL DIAFAT, FECHA DE ADQUISICION (D/M/A):14/02/2023  | MYTEK      | S/M             | 11,252.00 |

H. AYUNTAMIENTO DE VERACRUZ, VER.  
RELACIÓN DE BIENES MUEBLES QUE COMPONEN EL PATRIMONIO  
CUENTA PÚBLICA 2023

| CÓDIGO | DESCRIPCIÓN DEL BIEN |   |              |               | VALOR EN LIBROS |
|--------|----------------------|---|--------------|---------------|-----------------|
| 53603  | VENTILADOR           | VENTILADOR 30" INDUSTRIAL DE PEDESTAL METALICO OSCILATORIO MARCA MYTEK PEDESTAL, PROVEEDOR:GRUPO COMERCIAL DIAFAT, FECHA DE ADQUISICION (D/M/A):14/02/2023  | MYTEK        | S/M           | 11,252.00       |
| 53604  | VENTILADOR           | VENTILADOR 30" INDUSTRIAL DE PEDESTAL METALICO OSCILATORIO MARCA MYTEK PEDESTAL, PROVEEDOR:GRUPO COMERCIAL DIAFAT, FECHA DE ADQUISICION (D/M/A):14/02/2023  | MYTEK        | S/M           | 11,252.00       |
| 53605  | VENTILADOR           | VENTILADOR 30" INDUSTRIAL DE PEDESTAL METALICO OSCILATORIO MARCA MYTEK PEDESTAL, PROVEEDOR:GRUPO COMERCIAL DIAFAT, FECHA DE ADQUISICION (D/M/A):14/02/2023  | MYTEK        | S/M           | 11,252.00       |
| 53606  | VENTILADOR           | VENTILADOR 30" INDUSTRIAL DE PEDESTAL METALICO OSCILATORIO MARCA MYTEK PEDESTAL, PROVEEDOR:GRUPO COMERCIAL DIAFAT, FECHA DE ADQUISICION (D/M/A):14/02/2023  | MYTEK        | S/M           | 11,252.00       |
| 53607  | VENTILADOR           | VENTILADOR 30" INDUSTRIAL DE PEDESTAL METALICO OSCILATORIO MARCA MYTEK PEDESTAL, PROVEEDOR:GRUPO COMERCIAL DIAFAT, FECHA DE ADQUISICION (D/M/A):14/02/2023  | MYTEK        | S/M           | 11,252.00       |
| 53608  | VENTILADOR           | VENTILADOR 30" INDUSTRIAL DE PEDESTAL METALICO OSCILATORIO MARCA MYTEK PEDESTAL, PROVEEDOR:GRUPO COMERCIAL DIAFAT, FECHA DE ADQUISICION (D/M/A):14/02/2023  | MYTEK        | S/M           | 11,252.00       |
| 53609  | VENTILADOR           | VENTILADOR 30" INDUSTRIAL DE PEDESTAL METALICO OSCILATORIO MARCA MYTEK PEDESTAL, PROVEEDOR:GRUPO COMERCIAL DIAFAT, FECHA DE ADQUISICION (D/M/A):14/02/2023  | MYTEK        | S/M           | 11,252.00       |
| 00364  | ESCRITORIO           | EJECUTIVO LABRADO RUSTICO 6 CAJONES   | S/M          | S/M           | 7,800.00        |
| 48266  | TINACO               | DE 1100 LITROS  | ROTOPLAS     | S/M           | 12,220.61       |
| 51437  | COMPUTADORA          | DESKTOP CI3-8100 4G 1T W10HOME 1WTY PROCESADOR INTEL CORE I3 8100 (3.60 GHZ),MEMORIA DE 4GB DDR4, DISCO DURO DE 1TB,VIDEO HD GRAPHICS 630,UNIDAD ÓPTICA DVD+R/RW, S.O. WINDOWS 10 HOME (64 BITS),"MONITOR DELL E1916HV DE 18.5" ".ASPECTO 16:9.RESOLUCIÓN 1366X768 A 60HZ.RELACIÓN DE CONTRASTE 600:1(TÍPICA),BRILLO 200 CD/M2(TÍPICO),TIEMPO DE RESPUESTA 5MS TÍPICO (NEGRO A BLANCO),ÁNGULO DE VISUALIZACIÓN:65°VERTICAL/90°HORIZONTAL.16.7 MILLONES DE COLORES.TECNOLOGÍA DE RETROILUMINACIÓN LED.CONECTIVIDAD:VGA INCLUYE:LICENCIA OFFICE 365 PERSONAL SUSCRIPCIÓN ANUAL, PROVEEDOR:MC TREPO, S.A. DE C.V.,FECHA DE ADQUISICION(D/M/A):27/12/18 | DELL         | INSPIRON 3470 | 17,112.78       |
| 53240  | CLIMA                | MINISPLIT DE 24000 BTU A 220 VOLTS MARCA MIDEA CONDENSADORA:341F376710222180120372 ,EVAPORADORA:341F376710122270130324, PROVEEDOR:MAKSA INDUSTRIAL, S.A. DE C.V., FECHA DE ADQUISICION(D/M/A):13/10/22  | MIDEA        | S/M           | 13,131.20       |
| 53999  | ACCESS POINT         | ACCESS POINT-UNIFI WIFI 6 PRO-CON INYECTOR POE (U-POE-AT 48 VOLTS, 0.65 AMP),NUMERO DE SERIE AC8B A9559 69D,PROVEEDOR:MOONTECH TECNOLOGIA Y SISTEMAS,FECHA DE ADQUISICION(D/M/A):12/10/2023   | ACCESS POINT | S/M           | 7,565.40        |
| 07087  | ESCRITORIO           | SECRETARIAL TIPO RUSTICO CON 6 CAJONES  | S/M          | S/M           | 3,000.00        |
| 07101  | MESA                 | DE JUNTAS   | S/M          | S/M           | 4,500.00        |
| 08609  | MESA                 | DE TRABAJO 2 CAJONES  | S/M          | S/M           | 3,000.00        |
| 08647  | CONTROL              | DE 500 KVA DE CAPACIDAD TIPO PEDESTAL   | PICSA        | S/M           | 116,959.60      |
| 08648  | TANQUE               | CON 2 HIDRONEUMATICOS DE 450 LT   | WELL-TROL    | WX 350        | 100,000.00      |
| 08649  | TANQUE               | CON 2 HIDRONEUMATICOS DE 450 LT   | WELL-TROL    | WX 350        | 100,000.00      |
| 08654  | SILLÓN               | 4 PLAZAS  | S/M          | S/M           | 3,000.00        |
| 08658  | SILLÓN               | 4 PLAZAS  | S/M          | S/M           | 3,000.00        |
| 08662  | BARRA                | BASE DE MADERA Y CUBIERTA GRANITO   | S/M          | S/M           | 25,000.00       |
| 08683  | TABLERO              | DE DISTRIBUCION QDPACT CON GABINETE   | SQUARE-D     | 1200M-203A    | 79,229.25       |
| 08684  | CANDIL               | 1 PIEZA DE 6 LUCES  | S/M          | S/M           | 120,000.00      |
| 08685  | CANDIL               | 1 PIEZA DE 6 LUCES  | S/M          | S/M           | 120,000.00      |
| 08686  | CANDIL               | 1 PIEZA DE 6 LUCES  | S/M          | S/M           | 120,000.00      |
| 08687  | CANDIL               | 1 PIEZA DE 6 LUCES  | S/M          | S/M           | 120,000.00      |
| 08688  | CANDIL               | 1 PIEZA DE 6 LUCES  | S/M          | S/M           | 120,000.00      |
| 08689  | CANDIL               | 1 PIEZA DE 6 LUCES  | S/M          | S/M           | 120,000.00      |
| 08690  | CANDIL               | 1 PIEZA DE 6 LUCES  | S/M          | S/M           | 120,000.00      |
| 08691  | CANDIL               | 1 PIEZA DE 6 LUCES  | S/M          | S/M           | 120,000.00      |
| 08692  | CANDIL               | 1 PIEZA DE 12 LUCES   | S/M          | S/M           | 75,000.00       |
| 08693  | CANDIL               | 1 PIEZA DE 12 LUCES   | S/M          | S/M           | 74,999.00       |
| 08694  | CANDIL               | 1 PIEZA DE 12 LUCES   | S/M          | S/M           | 74,999.00       |
| 08695  | CANDIL               | 1 PIEZA DE 12 LUCES   | S/M          | S/M           | 75,000.00       |
| 08696  | CANDIL               | 1 PIEZA DE 12 LUCES   | S/M          | S/M           | 74,999.00       |
| 08697  | CANDIL               | 1 PIEZA DE 40 LUCES   | S/M          | S/M           | 450,000.00      |
| 08698  | CANDIL               | 1 PIEZA DE 40 LUCES   | S/M          | S/M           | 450,000.00      |
| 08699  | CANDIL               | 1 PIEZA DE 40 LUCES   | S/M          | S/M           | 450,000.00      |
| 08700  | CANDIL               | 1 PIEZA DE 40 LUCES   | S/M          | S/M           | 450,000.00      |
| 08701  | CANDIL               | 1 PIEZA DE 40 LUCES   | S/M          | S/M           | 450,000.00      |
| 08702  | CANDIL               | 1 PIEZA DE 40 LUCES   | S/M          | S/M           | 450,000.00      |
| 08703  | CANDIL               | 1 PIEZA DE 6 LUCES  | S/M          | S/M           | 450,000.00      |

H. AYUNTAMIENTO DE VERACRUZ, VER.  
RELACIÓN DE BIENES MUEBLES QUE COMPONEN EL PATRIMONIO  
CUENTA PÚBLICA 2023

| CÓDIGO | DESCRIPCIÓN DEL BIEN |   |                   |                 | VALOR EN LIBROS |
|--------|----------------------|---|-------------------|-----------------|-----------------|
| 08704  | CANDIL               | 1 PIEZA DE 6 LUCES  | S/M               | S/M             | 450,000.00      |
| 08705  | CANDIL               | 1 PIEZA DE 34 LUCES   | S/M               | S/M             | 220,000.00      |
| 08706  | CANDIL               | 1 PIEZA DE 34 LUCES   | S/M               | S/M             | 220,000.00      |
| 08707  | CANDIL               | 1 PIEZA DE 34 LUCES   | S/M               | S/M             | 220,000.00      |
| 08708  | CANDIL               | 1 PIEZA DE 34 LUCES   | S/M               | S/M             | 220,000.00      |
| 08709  | CANDIL               | 1 PIEZA DE 6 LUCES  | S/M               | S/M             | 220,000.00      |
| 08710  | CANDIL               | 1 PIEZA DE 6 LUCES  | S/M               | S/M             | 220,000.00      |
| 08711  | CANDIL               | 1 PIEZA DE 6 LUCES  | S/M               | S/M             | 220,000.00      |
| 08712  | CANDIL               | 1 PIEZA DE 24 LUCES   | S/M               | S/M             | 60,000.00       |
| 08713  | CANDIL               | 1 PIEZA DE 24 LUCES   | S/M               | S/M             | 60,000.00       |
| 08714  | CANDIL               | 1 PIEZA DE 6 LUCES  | S/M               | S/M             | 120,000.00      |
| 08715  | CANDIL               | 1 PIEZA DE 6 LUCES  | S/M               | S/M             | 120,000.00      |
| 08716  | CANDIL               | 1 PIEZA DE 6 LUCES  | S/M               | S/M             | 120,000.00      |
| 08717  | CANDIL               | 1 PIEZA DE 6 LUCES  | S/M               | S/M             | 120,000.00      |
| 08718  | CANDIL               | 1 PIEZA DE 6 LUCES  | S/M               | S/M             | 120,000.00      |
| 08719  | CANDIL               | 1 PIEZA DE 6 LUCES  | S/M               | S/M             | 120,000.00      |
| 08720  | CANDIL               | 1 PIEZA DE 6 LUCES  | S/M               | S/M             | 120,000.00      |
| 08721  | CANDIL               | 1 PIEZA DE 6 LUCES  | S/M               | S/M             | 120,000.00      |
| 08726  | TRANSFORMADOR        | DE 500 KVA DE CAPACIDAD TIPO PEDESTAL                                       | T.J.S.A           | S/M             | 116,959.60      |
| 08748  | SOFA                 | 10 PLAZAS   | S/M               | S/M             | 4,800.00        |
| 08750  | ESPEJO               |   | S/M               | S/M             | 3,500.00        |
| 08859  | BAFLE                | (2 PIEZAS)DE RANGO COMPLETO , FECHA DE ACTUALIZACION (D/M/A):18/05/16       | RENKUS-HEINZ      | S/M             | 25,384.00       |
| 08861  | SOFA                 | (4 piezas) EMPOTRADO  | S/M               | S/M             | 3,000.00        |
| 08862  | ESPEJO               |   | S/M               | S/M             | 3,500.00        |
| 08865  | SOFA                 | (4 piezas) EMPOTRADO  | S/M               | S/M             | 3,000.00        |
| 08934  | SOFA                 | 8 PLAZAS  | S/M               | S/M             | 3,500.00        |
| 12359  | BAFLE                | RANGO COMPLETO  | RENKUS-HEINZ      | TRC 81/9HO      | 25,384.00       |
| 12469  | AMPLIFICADOR         |   | S/M               | S/M             | 5,921.35        |
| 12482  | CANDIL               | 1 PIEZA DE 6 LUCES  | S/M               | S/M             | 350,000.00      |
| 12483  | CANDIL               | 1 PIEZA DE 12 LUCES   | S/M               | S/M             | 350,000.00      |
| 12484  | CANDIL               | 1 PIEZA DE 90 LUCES   | S/M               | S/M             | 350,000.00      |
| 12485  | CANDIL               | 1 PIEZA DE 90 LUCES PLAFON  | S/M               | S/M             | 350,000.00      |
| 12486  | CANDIL               | 11 ARBOTANTES DE 1 FOCO   | S/M               | S/M             | 350,000.00      |
| 12487  | CANDIL               | 10 ARBOTANTES DE TRES FOCOS   | S/M               | S/M             | 350,000.00      |
| 12488  | CANDIL               | 10 ARBOTANTES DE 3 FOCOS  | S/M               | S/M             | 350,000.00      |
| 12489  | CANDIL               | 10 ARBOTANTES DE 1 FOCO   | S/M               | S/M             | 350,000.00      |
| 12490  | CANDIL               | 10 ARBOTANTES DE 1 FOCO   | S/M               | S/M             | 350,000.00      |
| 12491  | CANDIL               | 6 ARBOTANTES DE 1 FOCO, 4 ARBOTANTES DE 2 FOCOS                             | S/M               | S/M             | 350,000.00      |
| 12492  | CANDIL               | 4 ARBOTANTES DE 2 FOCOS, 6 ARBOTANTES DE 4 FOCOS                            | S/M               | S/M             | 200,000.00      |
| 12647  | TELON                | DE FONDO CON TRATAMIENTO ANTIFLAMA, FECHA DE ACTUALIZACION (D/M/A):25/04/17 | ROSE BRAND        | S/M             | 54,650.00       |
| 12648  | TIRO                 | (22 piezas)INCLUYE GUIAS HENEQUEN,POLEAS                                    | S/M               | S/M             | 75,935.64       |
| 12656  | PIANO                |   | STAINWAY AND SONS | S/M             | 6,500.00        |
| 12657  | PIANO                | DE MEDIA COLA   | KAWAI             | S/M             | 350,000.00      |
| 28743  | COMPUTADORA          | LAPTOP  | DELL              | PRECISION M2400 | 37,960.55       |
| 28744  | DIADEMA              | UNIDAD DE INTERCOMUNICACION   | TELEX             | TR24            | 2,978.24        |
| 28745  | DIADEMA              | UNIDAD DE INTERCOMUNICACION   | TELEX             | TR24            | 2,978.24        |
| 28746  | DIADEMA              | UNIDAD DE INTERCOMUNICACION   | TELEX             | TR24            | 2,978.24        |
| 28747  | DIADEMA              | UNIDAD DE INTERCOMUNICACION   | TELEX             | TR24            | 2,978.24        |
| 28748  | DIADEMA              | UNIDAD DE INTERCOMUNICACION   | TELEX             | TR24            | 2,978.24        |
| 28749  | DIADEMA              | UNIDAD DE INTERCOMUNICACION   | TELEX             | TR24            | 2,978.24        |
| 28750  | DIADEMA              | UNIDAD DE INTERCOMUNICACION   | TELEX             | TR24            | 2,978.24        |
| 28751  | DIADEMA              | UNIDAD DE INTERCOMUNICACION   | TELEX             | TR24            | 2,978.24        |
| 28752  | DIADEMA              | UNIDAD DE INTERCOMUNICACION   | TELEX             | TR24            | 2,978.24        |
| 28753  | DIADEMA              | UNIDAD DE INTERCOMUNICACION   | TELEX             | TR24            | 2,978.24        |
| 28778  | MICRÓFONO            | PARA BOMBO  | SHURE             | BETA52A         | 3,606.09        |
| 28779  | MICRÓFONO            | PARA BOMBO  | SHURE             | BETA52A         | 3,606.09        |
| 28780  | MICRÓFONO            | PARA PERCUSIONES DE CONDENSADOR   | SHURE             | BETA98          | 5,344.75        |
| 28781  | MICRÓFONO            | PARA PERCUSIONES DE CONDENSADOR   | SHURE             | BETA99          | 5,344.75        |

H. AYUNTAMIENTO DE VERACRUZ, VER.  
RELACIÓN DE BIENES MUEBLES QUE COMPONEN EL PATRIMONIO  
CUENTA PÚBLICA 2023

| CÓDIGO | DESCRIPCIÓN DEL BIEN |  |               |             | VALOR EN LIBROS |
|--------|----------------------|--|---------------|-------------|-----------------|
| 28782  | MICRÓFONO            | PARA PERCUSIONES DE CONDENSADOR                    | SHURE         | BETA100     | 5,344.75        |
| 28783  | MICRÓFONO            | PARA PERCUSIONES DE CONDENSADOR                    | SHURE         | BETA101     | 5,344.75        |
| 28784  | MICRÓFONO            | PARA PERCUSIONES DE CONDENSADOR                    | SHURE         | BETA102     | 5,344.75        |
| 28785  | MICRÓFONO            | PARA PERCUSIONES DE CONDENSADOR                    | SHURE         | BETA103     | 5,344.75        |
| 28786  | MICRÓFONO            | PARA PERCUSIONES DE CONDENSADOR                    | SHURE         | BETA104     | 5,344.75        |
| 28787  | MICRÓFONO            | PARA PERCUSIONES DE CONDENSADOR                    | SHURE         | BETA105     | 5,344.75        |
| 28788  | MICRÓFONO            | PARA METALES DE CONDENSADOR                        | SHURE         | BETA98HC    | 4,733.00        |
| 28789  | MICRÓFONO            | PARA METALES DE CONDENSADOR                        | SHURE         | BETA98HC    | 4,733.00        |
| 28790  | MICRÓFONO            | PARA METALES DE CONDENSADOR                        | SHURE         | BETA98HC    | 4,733.00        |
| 28791  | MICRÓFONO            | PARA METALES DE CONDENSADOR                        | SHURE         | BETA98HC    | 4,733.00        |
| 28792  | MICRÓFONO            | PARA METALES DE CONDENSADOR                        | SHURE         | BETA98HC    | 4,733.00        |
| 28793  | MICRÓFONO            | PARA METALES DE CONDENSADOR                        | SHURE         | BETA98HC    | 4,733.00        |
| 28794  | MICRÓFONO            | PARA METALES DE CONDENSADOR                        | SHURE         | BETA98HC    | 4,733.00        |
| 28795  | MICRÓFONO            | PARA METALES DE CONDENSADOR                        | SHURE         | BETA98HC    | 4,733.00        |
| 28826  | CAJA                 | PARA GUARDAR CABLES                                | CUSTOM        | CUSTOM      | 10,930.95       |
| 28827  | CAJA                 | PARA GUARDAR CABLES                                | CUSTOM        | CUSTOM      | 10,930.95       |
| 28828  | CAJA                 | PARA GUARDAR CABLES                                | CUSTOM        | CUSTOM      | 10,930.95       |
| 28829  | CAJA                 | PARA GUARDAR CABLES                                | CUSTOM        | CUSTOM      | 10,930.95       |
| 28844  | MICRÓFONO            | DIADEMA  | AUDIO-TECNICO | ATW31 92 AC | 15,599.55       |
| 28845  | MICRÓFONO            | DIADEMA  | AUDIO-TECNICO | ATW31 92 AC | 15,599.55       |
| 28846  | MICRÓFONO            | INALAMBRICO  | AUDIO-TECNICO | ATW3141AC   | 15,599.55       |
| 28847  | COMPUTADORA          | PORTATIL (PROCESADOR INTEL T3000)                  | DELL          | INSPIRON    | 40,954.89       |
| 28848  | RACK                 | CAJA PARA EQUIPO DE AUDIO                          | CUSTOM        | CUSTOM      | 10,930.95       |
| 28849  | BAFLE                | AUTO AMPLIFICADOR PARA MONITORES DE ESCENARIO      | ELECTROVOICE  | SXA250      | 146,304.21      |
| 28850  | BAFLE                | AUTO AMPLIFICADOR PARA MONITORES DE ESCENARIO      | ELECTROVOICE  | SXA250      | 146,304.21      |
| 28851  | BAFLE                | AUTO AMPLIFICADOR PARA MONITORES DE ESCENARIO      | ELECTROVOICE  | SXA250      | 146,304.21      |
| 28852  | BAFLE                | AUTO AMPLIFICADOR PARA MONITORES DE ESCENARIO      | ELECTROVOICE  | SXA250      | 146,304.21      |
| 28853  | BAFLE                | AUTO AMPLIFICADOR PARA MONITORES DE ESCENARIO      | ELECTROVOICE  | SXA250      | 146,304.21      |
| 28854  | BAFLE                | AUTO AMPLIFICADOR PARA MONITORES DE ESCENARIO      | ELECTROVOICE  | SXA250      | 146,304.21      |
| 28855  | BAFLE                | AUTO AMPLIFICADOR PARA MONITORES DE ESCENARIO      | ELECTROVOICE  | SXA250      | 146,304.21      |
| 28856  | BAFLE                | AUTO AMPLIFICADOR PARA MONITORES DE ESCENARIO      | ELECTROVOICE  | SXA250      | 146,304.21      |
| 28857  | BAFLE                | SUBWOOFER CON CONTROLADOR                          | ELECTROVOICE  | SXA250      | 24,936.75       |
| 28858  | BAFLE                | SUBWOOFER CON CONTROLADOR                          | ELECTROVOICE  | SXA250      | 24,936.75       |
| 28859  | BAFLE                | SUBWOOFER CON CONTROLADOR                          | ELECTROVOICE  | SXA250      | 24,936.75       |
| 28860  | BAFLE                | SUBWOOFER CON CONTROLADOR                          | ELECTROVOICE  | SXA250      | 24,936.75       |
| 28861  | BAFLE                | SUBWOOFER CON CONTROLADOR                          | ELECTROVOICE  | SXA250      | 24,936.75       |
| 28862  | BAFLE                | SUBWOOFER CON CONTROLADOR                          | ELECTROVOICE  | SXA250      | 24,936.75       |
| 28863  | REPRODUCTOR          | DE CD  | DENON         | DNC615      | 24,936.75       |
| 28864  | BANCO                | DE DIMMERS CONTROL QUE REGULA LAS LUCES            | ETC           | SR48        | 450,998.14      |
| 28865  | UNIDAD               | DE INTERCOMUNICACION, REPETIDOR DE SENAL PARA DEAD | TELEX         | S/M         | 34,112.98       |
| 28866  | RACK                 | DXM, 8 ENTRADAS                                    | LITEPUTER     | DR81        | 14,054.10       |
| 28867  | SUMINISTRO           | VARAL LATERAL, SOPORTES AUX PARA ILUMINACION       | STAGE SETS    | ESPECIAL    | 5,747.21        |
| 28868  | SUMINISTRO           | VARAL LATERAL, SOPORTES AUX PARA ILUMINACION       | STAGE SETS    | ESPECIAL    | 5,747.21        |
| 28869  | SUMINISTRO           | VARAL LATERAL, SOPORTES AUX PARA ILUMINACION       | STAGE SETS    | ESPECIAL    | 5,747.21        |
| 28870  | SUMINISTRO           | VARAL LATERAL, SOPORTES AUX PARA ILUMINACION       | STAGE SETS    | ESPECIAL    | 5,747.21        |
| 28871  | SUMINISTRO           | VARAL LATERAL, SOPORTES AUX PARA ILUMINACION       | STAGE SETS    | ESPECIAL    | 5,747.21        |
| 28872  | SUMINISTRO           | VARAL LATERAL, SOPORTES AUX PARA ILUMINACION       | STAGE SETS    | ESPECIAL    | 5,747.21        |
| 28873  | SUMINISTRO           | VARAL LATERAL, SOPORTES AUX PARA ILUMINACION       | STAGE SETS    | ESPECIAL    | 5,747.21        |
| 28874  | SUMINISTRO           | VARAL LATERAL, SOPORTES AUX PARA ILUMINACION       | STAGE SETS    | ESPECIAL    | 5,747.21        |
| 28875  | BARRA                | DE DISTRIBUCION DE ILUMINACION DE ESCENARIO        | STAGE SETS    | ESPECIAL    | 44,786.36       |
| 28876  | BARRA                | DE DISTRIBUCION DE ILUMINACION DE ESCENARIO        | STAGE SETS    | ESPECIAL    | 44,786.36       |
| 28877  | BARRA                | DE DISTRIBUCION DE ILUMINACION DE ESCENARIO        | STAGE SETS    | ESPECIAL    | 44,786.36       |
| 28878  | BARRA                | DE DISTRIBUCION DE ILUMINACION DE ESCENARIO        | STAGE SETS    | ESPECIAL    | 44,786.36       |
| 28891  | CAJA                 | DE PARED, DISTRIBUCION DE ILUMINACION (BALCON)     | STAGE SETS    | ESPECIAL    | 2,707.88        |
| 28892  | CAJA                 | DE PARED, DISTRIBUCION DE ILUMINACION (BALCON)     | STAGE SETS    | ESPECIAL    | 2,707.88        |
| 28893  | BARRA                | DE LEDS, 11" DE LARGO                              | ETC           | VIVID       | 24,308.91       |
| 28894  | BARRA                | DE LEDS, 11" DE LARGO                              | ETC           | VIVID       | 24,308.91       |
| 28895  | BARRA                | DE LEDS, 11" DE LARGO                              | ETC           | VIVID       | 24,308.91       |
| 28896  | BARRA                | DE LEDS, 11" DE LARGO                              | ETC           | VIVID       | 24,308.91       |
| 28897  | BARRA                | DE LEDS, 11" DE LARGO                              | ETC           | VIVID       | 24,308.91       |

H. AYUNTAMIENTO DE VERACRUZ, VER.  
RELACIÓN DE BIENES MUEBLES QUE COMPOEN EL PATRIMONIO  
CUENTA PÚBLICA 2023

| CÓDIGO | DESCRIPCIÓN DEL BIEN |                       |     |                      | VALOR EN LIBROS |
|--------|----------------------|-----------------------|-----|----------------------|-----------------|
| 28898  | BARRA                | DE LEDS, 11" DE LARGO | ETC | VIVID                | 24,308.91       |
| 28899  | BARRA                | DE LEDS, 11" DE LARGO | ETC | VIVID                | 24,308.91       |
| 28900  | BARRA                | DE LEDS, 11" DE LARGO | ETC | VIVID                | 24,308.91       |
| 28901  | BARRA                | DE LEDS, 11" DE LARGO | ETC | VIVID                | 24,308.91       |
| 28902  | BARRA                | DE LEDS, 11" DE LARGO | ETC | VIVID                | 24,308.91       |
| 28903  | BARRA                | DE LEDS, 11" DE LARGO | ETC | VIVID                | 24,308.91       |
| 28904  | BARRA                | DE LEDS, 11" DE LARGO | ETC | VIVID                | 24,308.91       |
| 28905  | BARRA                | DE LEDS, 11" DE LARGO | ETC | VIVID                | 24,308.91       |
| 28906  | BARRA                | DE LEDS, 11" DE LARGO | ETC | VIVID                | 24,308.91       |
| 28907  | PROYECTOR            | TIPO SEGUIDOR         | DTS | PHARUS 1500          | 46,347.93       |
| 28908  | PROYECTOR            | TIPO SEGUIDOR         | DTS | PHARUS 1500          | 46,347.93       |
| 28909  | REFLECTOR            | ELIPSOIDAL            | ETC | SOURCE FOUR<br>41530 | 11,607.09       |
| 28910  | REFLECTOR            | ELIPSOIDAL            | ETC | SOURCE FOUR<br>41530 | 11,607.09       |
| 28911  | REFLECTOR            | ELIPSOIDAL            | ETC | SOURCE FOUR<br>41530 | 11,607.09       |
| 28912  | REFLECTOR            | ELIPSOIDAL            | ETC | SOURCE FOUR<br>41530 | 11,607.09       |
| 28913  | REFLECTOR            | ELIPSOIDAL            | ETC | SOURCE FOUR<br>41530 | 11,607.09       |
| 28914  | REFLECTOR            | ELIPSOIDAL            | ETC | SOURCE FOUR<br>41530 | 11,607.09       |
| 28915  | REFLECTOR            | ELIPSOIDAL            | ETC | SOURCE FOUR<br>41530 | 11,607.09       |
| 28916  | REFLECTOR            | ELIPSOIDAL            | ETC | SOURCE FOUR<br>41530 | 11,607.09       |
| 28917  | REFLECTOR            | ELIPSOIDAL            | ETC | SOURCE FOUR<br>41530 | 11,607.09       |
| 28918  | REFLECTOR            | ELIPSOIDAL            | ETC | SOURCE FOUR<br>41530 | 11,607.09       |
| 28919  | REFLECTOR            | ELIPSOIDAL            | ETC | SOURCE FOUR<br>41530 | 11,607.09       |
| 28920  | REFLECTOR            | ELIPSOIDAL            | ETC | SOURCE FOUR<br>41530 | 11,607.09       |
| 28921  | REFLECTOR            | TIPO PAR              | ETC | SOURCE FOUR<br>PAR   | 4,153.45        |
| 28922  | REFLECTOR            | TIPO PAR              | ETC | SOURCE FOUR<br>PAR   | 4,153.45        |
| 28923  | REFLECTOR            | TIPO PAR              | ETC | SOURCE FOUR<br>PAR   | 4,153.45        |
| 28924  | REFLECTOR            | TIPO PAR              | ETC | SOURCE FOUR<br>PAR   | 4,153.45        |
| 28925  | REFLECTOR            | TIPO PAR              | ETC | SOURCE FOUR<br>PAR   | 4,153.45        |
| 28926  | REFLECTOR            | TIPO PAR              | ETC | SOURCE FOUR<br>PAR   | 4,153.45        |
| 28927  | REFLECTOR            | TIPO PAR              | ETC | SOURCE FOUR<br>PAR   | 4,153.45        |
| 28928  | REFLECTOR            | TIPO PAR              | ETC | SOURCE FOUR<br>PAR   | 4,153.45        |
| 28929  | REFLECTOR            | TIPO PAR              | ETC | SOURCE FOUR<br>PAR   | 4,153.45        |
| 28930  | REFLECTOR            | TIPO PAR              | ETC | SOURCE FOUR<br>PAR   | 4,153.45        |
| 28931  | REFLECTOR            | TIPO PAR              | ETC | SOURCE FOUR<br>PAR   | 4,153.45        |
| 28932  | REFLECTOR            | TIPO PAR              | ETC | SOURCE FOUR<br>PAR   | 4,153.45        |

H. AYUNTAMIENTO DE VERACRUZ, VER.  
RELACIÓN DE BIENES MUEBLES QUE COMPONEN EL PATRIMONIO  
CUENTA PÚBLICA 2023

| CÓDIGO | DESCRIPCIÓN DEL BIEN |          |     |                 | VALOR EN LIBROS |
|--------|----------------------|----------|-----|-----------------|-----------------|
| 28933  | REFLECTOR            | TIPO PAR | ETC | SOURCE FOUR PAR | 4,153.45        |
| 28934  | REFLECTOR            | TIPO PAR | ETC | SOURCE FOUR PAR | 4,153.45        |
| 28935  | REFLECTOR            | TIPO PAR | ETC | SOURCE FOUR PAR | 4,153.45        |
| 28936  | REFLECTOR            | TIPO PAR | ETC | SOURCE FOUR PAR | 4,153.45        |
| 28937  | REFLECTOR            | TIPO PAR | ETC | SOURCE FOUR PAR | 4,153.45        |
| 28938  | REFLECTOR            | TIPO PAR | ETC | SOURCE FOUR PAR | 4,153.45        |
| 28939  | REFLECTOR            | TIPO PAR | ETC | SOURCE FOUR PAR | 4,153.45        |
| 28940  | REFLECTOR            | TIPO PAR | ETC | SOURCE FOUR PAR | 4,153.45        |
| 28941  | REFLECTOR            | TIPO PAR | ETC | SOURCE FOUR PAR | 4,153.45        |
| 28942  | REFLECTOR            | TIPO PAR | ETC | SOURCE FOUR PAR | 4,153.45        |
| 28943  | REFLECTOR            | TIPO PAR | ETC | SOURCE FOUR PAR | 4,153.45        |
| 28944  | REFLECTOR            | TIPO PAR | ETC | SOURCE FOUR PAR | 4,153.45        |
| 28945  | REFLECTOR            | TIPO PAR | ETC | SOURCE FOUR PAR | 4,153.45        |
| 28946  | REFLECTOR            | TIPO PAR | ETC | SOURCE FOUR PAR | 4,153.45        |
| 28947  | REFLECTOR            | TIPO PAR | ETC | SOURCE FOUR PAR | 4,153.45        |
| 28948  | REFLECTOR            | TIPO PAR | ETC | SOURCE FOUR PAR | 4,153.45        |
| 28949  | REFLECTOR            | TIPO PAR | ETC | SOURCE FOUR PAR | 4,153.45        |
| 28950  | REFLECTOR            | TIPO PAR | ETC | SOURCE FOUR PAR | 4,153.45        |
| 28951  | REFLECTOR            | TIPO PAR | ETC | SOURCE FOUR PAR | 4,153.45        |
| 28952  | REFLECTOR            | TIPO PAR | ETC | SOURCE FOUR PAR | 4,153.45        |
| 28953  | REFLECTOR            | TIPO PAR | ETC | SOURCE FOUR PAR | 4,153.45        |
| 28954  | REFLECTOR            | TIPO PAR | ETC | SOURCE FOUR PAR | 4,153.45        |
| 28955  | REFLECTOR            | TIPO PAR | ETC | SOURCE FOUR PAR | 4,153.45        |
| 28956  | REFLECTOR            | TIPO PAR | ETC | SOURCE FOUR PAR | 4,153.45        |
| 28957  | REFLECTOR            | DICROICO | ETC | SOURCE FOUR 470 | 11,124.14       |
| 28958  | REFLECTOR            | DICROICO | ETC | SOURCE FOUR 470 | 11,124.14       |
| 28959  | REFLECTOR            | DICROICO | ETC | SOURCE FOUR 470 | 11,124.14       |
| 28960  | REFLECTOR            | DICROICO | ETC | SOURCE FOUR 470 | 11,124.14       |
| 28961  | REFLECTOR            | DICROICO | ETC | SOURCE FOUR 470 | 11,124.14       |
| 28962  | REFLECTOR            | DICROICO | ETC | SOURCE FOUR 470 | 11,124.14       |

H. AYUNTAMIENTO DE VERACRUZ, VER.  
RELACIÓN DE BIENES MUEBLES QUE COMPONEN EL PATRIMONIO  
CUENTA PÚBLICA 2023

| CÓDIGO | DESCRIPCIÓN DEL BIEN |                                       |              |                    | VALOR EN LIBROS |
|--------|----------------------|---------------------------------------|--------------|--------------------|-----------------|
| 28963  | REFLECTOR            | DICROICO                              | ETC          | SOURCE FOUR 470    | 11,124.14       |
| 28964  | REFLECTOR            | DICROICO                              | ETC          | SOURCE FOUR 470    | 11,124.14       |
| 28965  | REFLECTOR            | DICROICO                              | ETC          | SOURCE FOUR 470    | 11,124.14       |
| 28966  | REFLECTOR            | DICROICO                              | ETC          | SOURCE FOUR 470    | 11,124.14       |
| 28967  | TELON                | PRINCIPAL                             | STAGE SETS   | ESPECIAL           | 50,077.66       |
| 28968  | TELON                | BAMBALINON                            | STAGE SETS   | ESPECIAL           | 17,582.07       |
| 28969  | TELON                | COMODIN                               | STAGE SETS   | ESPECIAL           | 44,943.23       |
| 28970  | TELON                | DE FONDO                              | STAGE SETS   | ESPECIAL           | 44,633.51       |
| 28971  | TELON                | BAMALINA                              | STAGE SETS   | ESPECIAL           | 10,657.34       |
| 28972  | TELON                | BAMALINA                              | STAGE SETS   | ESPECIAL           | 10,657.34       |
| 28973  | TELON                | BAMALINA                              | STAGE SETS   | ESPECIAL           | 10,657.34       |
| 28974  | TELON                | BAMALINA                              | STAGE SETS   | ESPECIAL           | 10,657.34       |
| 28975  | TELON                | BAMALINA                              | STAGE SETS   | ESPECIAL           | 10,657.34       |
| 28976  | TELON                | PIERNAS                               | STAGE SETS   | ESPECIAL           | 9,475.07        |
| 28977  | TELON                | PIERNAS                               | STAGE SETS   | ESPECIAL           | 9,475.07        |
| 28978  | TELON                | PIERNAS                               | STAGE SETS   | ESPECIAL           | 9,475.07        |
| 28979  | TELON                | PIERNAS                               | STAGE SETS   | ESPECIAL           | 9,475.07        |
| 28980  | TELON                | PIERNAS                               | STAGE SETS   | ESPECIAL           | 9,475.07        |
| 28981  | TELON                | PIERNAS                               | STAGE SETS   | ESPECIAL           | 9,475.07        |
| 28982  | TELON                | PIERNAS                               | STAGE SETS   | ESPECIAL           | 9,475.07        |
| 28983  | TELON                | PIERNAS                               | STAGE SETS   | ESPECIAL           | 9,475.07        |
| 28984  | TELON                | PIERNAS                               | STAGE SETS   | ESPECIAL           | 9,475.07        |
| 28985  | TELON                | PIERNAS                               | STAGE SETS   | ESPECIAL           | 9,475.07        |
| 28986  | TELON                | CICLORAMA                             | STAGE SETS   | ESPECIAL           | 114,376.36      |
| 28987  | TELON                | GASA TIPO DE DIENTE DE TIBURON        | STAGE SETS   | ESPECIAL           | 38,694.09       |
| 28988  | TELON                | GASA TIPO DE DIENTE DE TIBURON        | STAGE SETS   | ESPECIAL           | 38,694.09       |
| 28989  | TELON                | CICLORAMA                             | STAGE SETS   | ESPECIAL           | 66,494.36       |
| 28990  | AMPLIFICADOR         | PARA LINEA DE 70 VOLTS                | ELECTROVOICE | PA2250T            | 12,701.81       |
| 28991  | BAFLE                | LINEAL                                | ELECTROVOICE | EVA2082S/906       | 49,277.87       |
| 28992  | BAFLE                | LINEAL                                | ELECTROVOICE | EVA2082S/906       | 49,277.87       |
| 28993  | BAFLE                | LINEAL                                | ELECTROVOICE | EVA2082S/906       | 49,277.87       |
| 28994  | BAFLE                | LINEAL                                | ELECTROVOICE | EVA2082S/906       | 49,277.87       |
| 28995  | BAFLE                | LINEAL                                | ELECTROVOICE | EVA2082S/906       | 49,277.87       |
| 28996  | BAFLE                | LINEAL                                | ELECTROVOICE | EVA2082S/1220      | 49,277.87       |
| 28997  | BAFLE                | LINEAL                                | ELECTROVOICE | EVA2082S/1220      | 49,277.87       |
| 28998  | BAFLE                | LINEAL                                | ELECTROVOICE | EVA2082S/1220      | 49,277.87       |
| 28999  | BAFLE                | LINEAL                                | ELECTROVOICE | EVA2082S/1220      | 49,277.87       |
| 29000  | BAFLE                | LINEAL                                | ELECTROVOICE | EVA2082S/1220      | 49,277.87       |
| 32001  | CONTROL              | PARA MOTORES MOVIL                    | SKJONBERG    | P4-CS-SQ-AK25      | 101,437.42      |
| 32002  | AMPLIFICADOR         | DISTORSION TOTAL ARMONICA             | ELECTROVOICE | CPS2.12            | 22,682.95       |
| 32003  | AMPLIFICADOR         | DISTORSION TOTAL ARMONICA             | ELECTROVOICE | CPS2.12            | 22,682.95       |
| 32004  | AMPLIFICADOR         | DISTORSION TOTAL ARMONICA             | ELECTROVOICE | CPS2.12            | 22,682.95       |
| 32005  | AMPLIFICADOR         | DISTORSION TOTAL ARMONICA             | ELECTROVOICE | CPS2.12            | 22,682.95       |
| 32006  | CONSOLA              | MEZCLADORA DIGITAL DE AUDIO           | YAMAHA       | M7CL/32            | 606,612.09      |
| 32007  | CONSOLA              | DE ILUMINACION                        | ETC          | ION SIDE WING 2048 | 219,228.25      |
| 32008  | BARRA                | DE DISTRIBUCION DE ILUMINACIONFRONTAL | STAGE SETS   | ESPECIAL           | 42,709.63       |
| 32009  | BARRA                | DE DISTRIBUCION DE ILUMINACIONFRONTAL | STAGE SETS   | ESPECIAL           | 42,709.63       |
| 32010  | RIEL                 | PARA TELON                            | STAGE SETS   | ESPECIAL           | 46,463.30       |
| 32011  | RIEL                 | PARA TELON                            | STAGE SETS   | ESPECIAL           | 46,463.30       |
| 32012  | RIEL                 | PARA TELON                            | STAGE SETS   | ESPECIAL           | 46,463.30       |
| 32013  | PISO                 | PORTATIL EN ROLLO PARA DANZA          | ROSCO        | DANCE FLOOR        | 34,342.14       |
| 32014  | PROCESADOR           | DIGITAL PARA BOCINA                   | ELECTROVOICE | DC ONE             | 17,145.03       |
| 32015  | MOTOR                | CADENA LARGA                          | STAGE MARKER | SM10               | 77,353.86       |
| 32016  | MOTOR                | CADENA LARGA                          | STAGE MARKER | SM10               | 77,353.86       |
| 32017  | MOTOR                | CADENA LARGA                          | STAGE MARKER | SM10               | 77,353.86       |

H. AYUNTAMIENTO DE VERACRUZ, VER.  
RELACIÓN DE BIENES MUEBLES QUE COMPOENEN EL PATRIMONIO  
CUENTA PÚBLICA 2023

| CÓDIGO | DESCRIPCIÓN DEL BIEN |   |              |               | VALOR EN LIBROS |
|--------|----------------------|---|--------------|---------------|-----------------|
| 32018  | MOTOR                | CADENA LARGA  | STAGE MARKER | SM10          | 77,353.86       |
| 32028  | CAJA                 | DE CONTROL PARA ILUMINACION   | ETC          | PARADIGM/ERN4 | 117,633.98      |
| 32029  | BOCINA               | PARA VOCEO INTERNO MONTADO EN PARED.  | ELECTROVOICE | EVID 6.2 T    | 5,119.36        |
| 32030  | BOCINA               | PARA VOCEO INTERNO MONTADO EN PARED.  | ELECTROVOICE | EVID 6.2 T    | 5,119.36        |
| 32031  | BOCINA               | PARA VOCEO INTERNO MONTADO EN PARED.  | ELECTROVOICE | EVID 6.2 T    | 5,119.36        |
| 32032  | BOCINA               | PARA VOCEO INTERNO MONTADO EN PARED.  | ELECTROVOICE | EVID 6.2 T    | 5,119.36        |
| 32033  | BOCINA               | PARA VOCEO INTERNO MONTADO EN PARED.  | ELECTROVOICE | EVID 6.2 T    | 5,119.36        |
| 32034  | BOCINA               | PARA VOCEO INTERNO MONTADO EN PARED.  | ELECTROVOICE | EVID 6.2 T    | 5,119.36        |
| 32035  | BOCINA               | PARA VOCEO INTERNO MONTADO EN PARED.  | ELECTROVOICE | EVID 6.2 T    | 5,119.36        |
| 32036  | BOCINA               | PARA VOCEO INTERNO MONTADO EN PARED.  | ELECTROVOICE | EVID 6.2 T    | 5,119.36        |
| 32037  | BOCINA               | PARA VOCEO INTERNO MONTADO EN PARED.  | ELECTROVOICE | EVID 6.2 T    | 5,119.36        |
| 32038  | BOCINA               | PARA VOCEO INTERNO MONTADO EN PARED.  | ELECTROVOICE | EVID 6.2 T    | 5,119.36        |
| 32039  | BOCINA               | PARA VOCEO INTERNO MONTADO EN PARED.  | ELECTROVOICE | EVID 6.2 T    | 5,119.36        |
| 32040  | BOCINA               | PARA VOCEO INTERNO MONTADO EN PARED.  | ELECTROVOICE | EVID 6.2 T    | 5,119.36        |
| 32041  | BOCINA               | PARA VOCEO INTERNO MONTADO EN PARED.  | ELECTROVOICE | EVID 6.2 T    | 5,119.36        |
| 32042  | BOCINA               | PARA VOCEO INTERNO MONTADO EN PARED.  | ELECTROVOICE | EVID 6.2 T    | 5,119.36        |
| 32043  | BOCINA               | PARA VOCEO INTERNO MONTADO EN PARED.  | ELECTROVOICE | EVID 6.2 T    | 5,119.36        |
| 32044  | BOCINA               | PARA VOCEO INTERNO MONTADO EN PARED.  | ELECTROVOICE | EVID 6.2 T    | 5,119.36        |
| 32045  | BOCINA               | PARA VOCEO INTERNO MONTADO EN PARED.  | ELECTROVOICE | EVID 6.2 T    | 5,119.36        |
| 32046  | BOCINA               | PARA VOCEO INTERNO MONTADO EN PARED.  | ELECTROVOICE | EVID 6.2 T    | 5,119.36        |
| 32047  | BOCINA               | PARA VOCEO INTERNO MONTADO EN PARED.  | ELECTROVOICE | EVID 6.2 T    | 5,119.36        |
| 32048  | BOCINA               | PARA VOCEO INTERNO MONTADO EN PARED.  | ELECTROVOICE | EVID 6.2 T    | 5,119.36        |
| 32049  | BOCINA               | PARA VOCEO INTERNO MONTADO EN PARED.  | ELECTROVOICE | EVID 6.2 T    | 5,119.36        |
| 32050  | BOCINA               | PARA VOCEO INTERNO MONTADO EN PARED.  | ELECTROVOICE | EVID 6.2 T    | 5,119.36        |
| 32051  | BOCINA               | PARA VOCEO INTERNO MONTADO EN PARED.  | ELECTROVOICE | EVID 6.2 T    | 5,119.36        |
| 32052  | BOCINA               | PARA VOCEO INTERNO MONTADO EN PARED.  | ELECTROVOICE | EVID 6.2 T    | 5,119.36        |
| 32053  | BOCINA               | PARA VOCEO INTERNO MONTADO EN PARED.  | ELECTROVOICE | EVID 6.2 T    | 5,119.36        |
| 32054  | BOCINA               | PARA VOCEO INTERNO MONTADO EN PARED.  | ELECTROVOICE | EVID 6.2 T    | 5,119.36        |
| 32055  | BOCINA               | PARA VOCEO INTERNO MONTADO EN PARED.  | ELECTROVOICE | EVID 6.2 T    | 5,119.36        |
| 32056  | BOCINA               | PARA VOCEO INTERNO MONTADO EN PARED.  | ELECTROVOICE | EVID 6.2 T    | 5,119.36        |
| 32057  | BOCINA               | PARA VOCEO INTERNO MONTADO EN PARED.  | ELECTROVOICE | EVID 6.2 T    | 5,119.36        |
| 32058  | BOCINA               | PARA VOCEO INTERNO MONTADO EN PARED.  | ELECTROVOICE | EVID 6.2 T    | 5,119.36        |
| 32059  | BOCINA               | PARA VOCEO INTERNO MONTADO EN PARED.  | ELECTROVOICE | EVID 6.2 T    | 5,119.36        |
| 32060  | BOCINA               | PARA VOCEO INTERNO MONTADO EN PARED.  | ELECTROVOICE | EVID 6.2 T    | 5,119.36        |
| 32061  | BOCINA               | PARA VOCEO INTERNO MONTADO EN PARED.  | ELECTROVOICE | EVID 6.2 T    | 5,119.36        |
| 32062  | BOCINA               | PARA VOCEO INTERNO MONTADO EN PARED.  | ELECTROVOICE | EVID 6.2 T    | 5,119.36        |
| 32063  | BOCINA               | PARA VOCEO INTERNO MONTADO EN PARED.  | ELECTROVOICE | EVID 6.2 T    | 5,119.36        |
| 32064  | BOCINA               | PARA VOCEO INTERNO MONTADO EN PARED.  | ELECTROVOICE | EVID 6.2 T    | 5,119.36        |
| 32065  | BOCINA               | PARA VOCEO INTERNO MONTADO EN PARED.  | ELECTROVOICE | EVID 6.2 T    | 5,119.36        |
| 32066  | BOCINA               | PARA VOCEO INTERNO MONTADO EN PARED.  | ELECTROVOICE | EVID 6.2 T    | 5,119.36        |
| 32067  | BOCINA               | PARA VOCEO INTERNO MONTADO EN PARED.  | ELECTROVOICE | EVID 6.2 T    | 5,119.36        |
| 32068  | BOCINA               | PARA VOCEO INTERNO MONTADO EN PARED.  | ELECTROVOICE | EVID 6.2 T    | 5,119.36        |
| 32069  | BOCINA               | PARA VOCEO INTERNO MONTADO EN PARED.  | ELECTROVOICE | EVID 6.2 T    | 5,119.36        |
| 32070  | BOCINA               | PARA VOCEO INTERNO MONTADO EN PARED.  | ELECTROVOICE | EVID 6.2 T    | 5,119.36        |
| 32071  | RACK                 | DE 40 ESPACIOS  | METALITEC    | FUTURA 40     | 21,298.47       |
| 32094  | PANEL                | RELEVADORES MONTAJE/MURO  | ETC          | SS            | 66,294.00       |
| 32095  | REPRODUCTOR          | DE DISCOS COMPACTOS   | DENON        | DN-C615       | 11,510.52       |
| 32096  | BASE                 | PARA CONSOLA DE AUDIO   | SLAGE JETS   | JG35V         | 3,026.53        |
| 36240  | NO BREAK             | 2200VA 1/2 CARGA C7REG  | APC          | SUA2200       | 16,356.00       |
| 36241  | NO BREAK             | 8 ENTRADAS BATTERY BACKUP   | APC          | BR1000G       | 4,111.22        |
| 36270  | CLIMA                | MINISPLIT DE 18,000 BTUS A 220V   | PRIME        | EMPRC182-E    | 11,234.65       |
| 36271  | CLIMA                | MINISPLIT 12000 BTUS A 220V   | PRIME        | EMPRC182-E    | 8,680.00        |
| 49139  | CLIMA                | TIPO MINISPLIT CAPACIDAD 36,000 BTU/220V, CONDENSADOR SERIE:D212027380613227160187, INCLUYE INSTALACION, PROVEEDOR:HECTOR RAFAEL LAGUNES SANTISTEBAN. RECURSO:FORTAMUN OBRA 564 | LG           | S/M           | 35,323.99       |
| 49400  | TANQUE               | PRESURIZADO MS119-35 119GALS. PROVEEDOR: MAQUINARIA LA COMERCIAL DE VERACRUZ, S.A. DE C.V. RECURSO: FORTAMUN OBRA 526   | MYERS        | S/M           | 11,281.00       |
| 49401  | MOTOBOMBA            | C23011H RH 3HP 2P 3F ARM 56230/460V. PROVEEDOR: MAQUINARIA LA COMERCIAL DE VERACRUZ, S.A. DE C.V. RECURSO: FORTAMUN OBRA 526  | S/M          | S/M           | 11,170.80       |



H. AYUNTAMIENTO DE VERACRUZ, VER.  
RELACIÓN DE BIENES MUEBLES QUE COMPONEN EL PATRIMONIO  
CUENTA PÚBLICA 2023

| CÓDIGO    | DESCRIPCIÓN DEL BIEN |   |               | VALOR EN LIBROS |            |
|-----------|----------------------|---|---------------|-----------------|------------|
| 50980     | COMPUTADORA          | DE ESCRITORIO, INTEL CORE I37100 4GB, 1TB, MONITOR 18.5,SERIE:CN-0HN22V-FCC00-7AA-A55B, WIN 10 HOME, INCLUYE LICENCIA:PROGRAMA OFFICE HOGAR Y EMPRESAS 2016 1PC, PROVEEDOR:OFIX S.A. DE C.V. ,FECHA DE ADQUISICION(D/M/A):01/03/2018                            | DELL          | INSPIRON 3268   | 16,939.00  |
| 51591     | CONSOLA              | SQ-6 CONSOLA ALLEN & HEATH, PROVEEDOR:JANNA DANIELA TORRES NOVELO, FECHA DE ADQUISICION(D/M/A):30/11/2018   | ALLEN & HEATH | S/M             | 109,040.00 |
| 51592     | EXPANSOR             | AR 2412 EXPANSOR DE 24 ENTRADAS 12 SALIDAS, PROVEEDOR:JANNA DANIELA TORRES NOVELO, FECHA DE ADQUISICION(D/M/A):30/11/2018   | ALLEN & HEATH | S/M             | 34,568.00  |
| 51593     | EXPANSOR             | AR 2412 EXPANSOR DE 24 ENTRADAS 12 SALIDAS, PROVEEDOR:JANNA DANIELA TORRES NOVELO, FECHA DE ADQUISICION(D/M/A):30/11/2018   | ALLEN & HEATH | S/M             | 34,568.00  |
| 52643     | COMPUTADORA          | DESKTOP DELL VOSTRO 3681 SFF INTEL CORE I5 10400 DISCO DURO 1TB, RAM 8 GB, WINDOWS 11 PRO, INCLUYE MONITOR DELL LED E1916HV HD 18.5" NUM.SERIE:CN0HN22V-FCC0019MDVWB, PROVEEDOR:MOONTECH TECNOLOGIA Y SISTEMAS SA DE CV, FECHA DE ADQUISICION(D/M/A):18/02/2022 | DELL          | VOSTRO 3681     | 30,543.04  |
| 52673     | CONSOLA              | DE CONTROL DE ILUMINACION, INCLUYE SUMINISTRO, CONFIGURACION, PRUEBA Y CURSO DE OPERACION, PROVEEDOR:PROVEEDOR INDUSTRIAL DE MATERIALES Y SERVICIOS DEL GOLFO S.A DE C.V., FECHA DE ADQUISICION(D/M/A):25/03/2022   | ELATION       | NX4             | 457,935.29 |
| 52756     | SOFÁ                 | 2 CUERPOS SOLIS COLOR GRIS, PROVEEDOR:GRUPO HANNAFORT DEL BAJIO SA DE CV, FECHA DE ADQUISICION(D/M/A):10/05/2022  | S/M           | S/M             | 17,568.95  |
| 52757     | SOFÁ                 | 2 CUERPOS SOLIS COLOR GRIS, PROVEEDOR:GRUPO HANNAFORT DEL BAJIO SA DE CV, FECHA DE ADQUISICION(D/M/A):10/05/2022  | S/M           | S/M             | 17,568.95  |
| 52758     | SOFÁ                 | 3 CUERPOS SOLIS COLOR GRIS, PROVEEDOR:GRUPO HANNAFORT DEL BAJIO SA DE CV, FECHA DE ADQUISICION(D/M/A):10/05/2022  | S/M           | S/M             | 24,271.43  |
| 52759     | SOFÁ                 | 3 CUERPOS SOLIS COLOR GRIS, PROVEEDOR:GRUPO HANNAFORT DEL BAJIO SA DE CV, FECHA DE ADQUISICION(D/M/A):10/05/2022  | S/M           | S/M             | 24,271.45  |
| 53730     | CLIMA                | MINISPLIT 12000BTU 220V INV ALBUS TERSUS, EVAPORADORA G30116090565169205200035 , CONDENSADORA G361160904651682052100GE , PROVEEDOR:FERNANDO REQUEJO, FECHA DE ADQUISICION(D/M/A):26/04/23   | S/M           | S/M             | 10,118.68  |
| 28864-BIS | BANCO                | DE DIMMERS CONTROL QUE REGULA LAS LUCES   | ETC           | SR48            | 450,998.14 |
| S/F       | MICRÓFONO            | INALAMBRICO   | AUDIO-TECNICO | ATW3141AC       | 15,599.55  |
| S/F       | RACK                 | DXM, 8 ENTRADAS   | LITEPUTER     | DR81            | 14,054.10  |
| 02925     | C.P.U.               | , FECHA DE ACTUALIZACION (D/M/A):17/03/17   | HP            | S5200           | 10,358.71  |
| 11036     | VENTILADOR           | INDUSTRIAL  | S/M           | S/M             | 4,600.00   |
| 11038     | VENTILADOR           | INDUSTRIAL  | S/M           | S/M             | 4,600.00   |
| 11059     | VENTILADOR           | INDUSTRIAL  | S/M           | S/M             | 4,600.00   |
| 11060     | VENTILADOR           | INDUSTRIAL  | S/M           | S/M             | 4,600.00   |
| 53456     | COMPUTADORA          | DE ESCRITORIO DELL OPTIPLEX 3000 SFF, INTEL CORE I5-12500, 16GB, DDR4, 512GB SSD, WINDOWS 10 PRO CON MONITOR SAMSUNG DE 24", 1920 X 1080 PÍXELES, PROVEEDOR:MOONTECH TECNOLOGIA Y SISTEMAS SA DE CV, FECHA DE ADQUISICION(D/M/A):22/11/2022                     | DELL          | OPTIPLEX 3000   | 43,853.22  |
| 13789     | PIANO                |   | BALWIN        | S/M             | 3,000.00   |
| 28220     | C.P.U.               |   | COMPAQ        | S/M             | 9,000.00   |
| 36001     | CLIMA                | TIPO MINISPLIT DE 26000 BTUS  | JAPANDO       | ESF261N         | 8,062.00   |
| 36002     | CLIMA                | TIPO MINISPLIT DE 26000 BTUS  | JAPANDO       | ESF261N         | 8,062.00   |
| 36003     | CLIMA                | TIPO MINISPLIT DE 18.000 BTUS   | JAPANDO       | ESF181N         | 7,250.00   |
| 36004     | CLIMA                | TIPO MINISPLIT DE 18,000 BTUS   | JAPANDO       | ESF181N         | 7,250.00   |
| 53854     | CLIMA                | CLIMA MINISPLIT 36000BTU220V INVERTER MARCA MIRAGE NO.SERIE DE EVAPORADORA EMC361P7112201086, NO.SERIE CONDENSADORA CMC361P7112200099, PROVEEDOR:INTELSERVIS DEL GOLFO, FECHA DE ADQUISICION(D/M/A):26/07/2023  | MIRAGE        | S/M             | 27,299.99  |
| 53855     | CLIMA                | CLIMA MINISPLIT 36000BTU220V INVERTER MARCA MIRAGE NO.SERIE DE EVAPORADORA EMC361P7112200772, NO.SERIE CONDENSADORA CMC361P7112200739, PROVEEDOR:INTELSERVIS DEL GOLFO, FECHA DE ADQUISICION(D/M/A):26/07/2023  | MIRAGE        | S/M             | 27,299.99  |
| 53856     | CLIMA                | CLIMA MINISPLIT 36000BTU220V INVERTER MARCA MIRAGE NO.SERIE DE EVAPORADORA EMC361P7112200550, NO.SERIE CONDENSADORA CMC361P7112200103, PROVEEDOR:INTELSERVIS DEL GOLFO, FECHA DE ADQUISICION(D/M/A):26/07/2023  | MIRAGE        | S/M             | 27,299.99  |
| 53857     | CLIMA                | CLIMA MINISPLIT 36000BTU220V INVERTER MARCA MIRAGE NO.SERIE DE EVAPORADORA EMC361P7112200549, NO.SERIE CONDENSADORA CMC361P7112200100, PROVEEDOR:INTELSERVIS DEL GOLFO, FECHA DE ADQUISICION(D/M/A):26/07/2023  | MIRAGE        | S/M             | 27,300.02  |
| 04199     | CAMARA               | DIGITAL 14.1 MP 4X LCD 2.7  | SONY          | S/M             | 2,900.00   |
| 04200     | CAMARA               | DIGITAL 14.1 MP 4X LCD 2.7  | SONY          | S/M             | 2,900.00   |
| 04201     | CAMARA               | DIGITAL 14.1 MP 4X LCD 2.7  | SONY          | S/M             | 2,900.00   |
| 04271     | CAMARA               | DIGITAL 14.1 MP 4X LCD 2.7  | SONY          | S/M             | 2,900.00   |

H. AYUNTAMIENTO DE VERACRUZ, VER.  
RELACIÓN DE BIENES MUEBLES QUE COMPONEN EL PATRIMONIO  
CUENTA PÚBLICA 2023

| CÓDIGO | DESCRIPCIÓN DEL BIEN |   |           |                    | VALOR EN LIBROS |
|--------|----------------------|---|-----------|--------------------|-----------------|
| 04311  | RELOJ                | CHECADOR SEMIAUTOMATICO   | ACROPRINT | S/M                | 6,635.20        |
| 04860  | CAMARA               | DIGITAL 14.1 MPX 4X ZM LCD 2.7  | SONY      | DSC-W350           | 2,900.00        |
| 04998  | ARCHIVERO            | DE TRES GAVETAS Y CON CHAPA Y JUEGO DE DOS LLAVES, FECHA DE ACTUALIZACION (D/M/A):06/10/16  | S/M       | S/M                | 2,622.76        |
| 13449  | ESCRITORIO           | EJECUTIVO TIPO ESCUADRA CON 5 CAJONES, FECHA DE ACTUALIZACION (D/M/A):06/10/16  | S/M       | S/M                | 2,662.25        |
| 13476  | ESCRITORIO           | EJECUTIVO TIPO ESCUADRA CON 5 CAJONES, FECHA DE ACTUALIZACION (D/M/A):06/10/16  | S/M       | S/M                | 2,662.25        |
| 13582  | SOPLADORA            | , FECHA DE ACTUALIZACION (D/M/A):06/10/16   | STIHL     | BR600              | 7,770.00        |
| 13583  | SOPLADORA            | , FECHA DE ACTUALIZACION (D/M/A):06/10/16   | STIHL     | BR600              | 7,770.00        |
| 13584  | SOPLADORA            | , FECHA DE ACTUALIZACION (D/M/A):06/10/16   | STIHL     | BR600              | 7,770.00        |
| 13585  | SOPLADORA            | , FECHA DE ACTUALIZACION (D/M/A):06/10/16   | STIHL     | BR600              | 7,770.00        |
| 13586  | SOPLADORA            | , FECHA DE ACTUALIZACION (D/M/A):06/10/16   | STIHL     | BR600              | 7,770.00        |
| 13587  | SOPLADORA            | , FECHA DE ACTUALIZACION (D/M/A):06/10/16   | STIHL     | BR600              | 7,770.00        |
| 13588  | SOPLADORA            | , FECHA DE ACTUALIZACION (D/M/A):06/10/16   | STIHL     | BR600              | 7,770.00        |
| 13589  | SOPLADORA            | , FECHA DE ACTUALIZACION (D/M/A):06/10/16   | STIHL     | BR600              | 7,770.00        |
| 13590  | SOPLADORA            | , FECHA DE ACTUALIZACION (D/M/A):06/10/16   | STIHL     | BR600              | 7,770.00        |
| 13591  | SOPLADORA            | , FECHA DE ACTUALIZACION (D/M/A):06/10/16   | STIHL     | BR600              | 7,770.00        |
| 13592  | SOPLADORA            | , FECHA DE ACTUALIZACION (D/M/A):06/10/16   | STIHL     | BR600              | 7,770.00        |
| 13593  | SOPLADORA            | , FECHA DE ACTUALIZACION (D/M/A):06/10/16   | STIHL     | BR600              | 7,770.00        |
| 13594  | SOPLADORA            | , FECHA DE ACTUALIZACION (D/M/A):06/10/16   | STIHL     | BR600              | 7,770.00        |
| 13595  | SOPLADORA            | , FECHA DE ACTUALIZACION (D/M/A):06/10/16   | STIHL     | BR600              | 7,770.00        |
| 32292  | ARCHIVERO            | DE TRES GAVETAS, CON CHAPA GENERAL  | S/M       | S/M                | 2,622.76        |
| 32303  | MOTOSIERRA           | GASOLINA MOTOR DE 45CM3 Y BARRA DE 20", FECHA DE ACTUALIZACION (D/M/A):06/10/16   | TRUPER    | MOT-4520           | 4,506.90        |
| 32304  | DESBROZADORA         | GASOLINA CON DOS CARRETES   | TRUPER    | DES-30             | 4,934.52        |
| 32351  | COMPUTADORA          | ALL IN ONE (MONITOR/C.P.U,TECLADO Y MOUSE 32352), FECHA DE ACTUALIZACION (D/M/A):06/10/16   | HP        | PRO-1005           | 17,453.36       |
| 32353  | COMPUTADORA          | ALL IN ONE (MONITOR/C.P.U,TECLADO Y MOUSE 32354), FECHA DE ACTUALIZACION (D/M/A):06/10/16   | HP        | PRO-1005           | 17,453.36       |
| 48048  | ESCRITORIO           | 1 PEDESTAL, 2 CAJONES / VERACRUZ, S.A. DE DE C.V., FECHA DE ACTUALIZACION (D/M/A):03/03/17  | S/M       | CLAVE FACT. 16E120 | 2,633.20        |
| 48049  | ESCRITORIO           | 1PEDESTAL, 2 CAJONES / VERACRUZ, S.A. DE C.V., FECHA DE ACTUALIZACION (D/M/A):03/03/17  | S/M       | CLAVE FACT. 16E120 | 2,633.20        |
| 48050  | ESCRITORIO           | 1 PEDESTAL; 2 CAJONES / VERACRUZ, S.A. DE C.V., FECHA DE ACTUALIZACION (D/M/A):03/03/17   | S/M       | CLAVE FACT. 16E120 | 2,633.20        |
| 48051  | ESCRITORIO           | 1 PEDESTAL; 2 CAJONES / PROVEEDOR: EQUIPOS DE OFICINA DE VERACRUZ, S.A. DE C.V., FECHA DE ACTUALIZACION (D/M/A):03/03/17  | S/M       | CLAVE FACT. 16E120 | 2,633.20        |
| 48052  | ESCRITORIO           | 1 PEDESTAL; 2 CAJONES / DE VERACRUZ, FECHA DE ACTUALIZACION (D/M/A):03/03/17  | S/M       | CLAVE FACT 16E120  | 2,633.20        |
| 48053  | ESCRITORIO           | 1 PEDESTAL, 2 CAJONES / VERACRUZ, S.A. DE C.V., FECHA DE ACTUALIZACION (D/M/A):03/03/17   | S/M       | CLAVE FAC. 16E120  | 2,633.20        |
| 48054  | ESCRITORIO           | 1 PEDESTAL; 2 CAJONES / VERACRUZ S.A. DE C.V., FECHA DE ACTUALIZACION (D/M/A):03/03/17  | S/M       | CLAVE FACT. 16E120 | 2,633.20        |
| 48055  | ESCRITORIO           | 1 PEDESTAL; 2 CAJONES / DE VERACRUZ, S.A. DE C.V. , FECHA DE ACTUALIZACION (D/M/A):03/03/17   | S/M       | CLAVE FACT.        | 2,633.20        |
| 48056  | ESCRITORIO           | 1 PEDESTAL; 2 CAJONES / PROVEEDOR: EQUIPOS DE OFICINA DE VERACRUZ, S.A. DE C.V., FECHA DE ACTUALIZACION (D/M/A):03/03/17  | S/M       | CLAVE FACT. 16E120 | 2,633.20        |
| 48057  | ARCHIVERO            | 4 GAVETAS CON CHAPA / VERACRUZ, S.A. DE C.V., FECHA DE ACTUALIZACION (D/M/A):03/03/17   | S/M       | CLAVE FACT. A9111  | 3,316.44        |
| 48116  | COMPRESOR            | LUBRICADO 50 LTS. 2.5 HP, FECHA DE ACTUALIZACION (D/M/A):06/10/16   | TRUPER    | S/M                | 3,403.00        |
| 48118  | SOPLADORA            | , FECHA DE ACTUALIZACION (D/M/A):06/10/16   | STIHL     | BR600              | 7,770.00        |
| 49406  | ROUTER               | INALAMBRICO. PROVEEDOR: MULTISERVICIOS INTEGRALES Y COMPUTO S.A. DE C.V. RECURSO: FORTAMUN OBRA 565   | CISCO     | RV 130W            | 5,153.88        |
| 50987  | CLIMA                | INCLUYE CONDENSADOR NO. DE SERIE: S16K010600140B, CAPACIDAD 18,000 BTUS, PROVEEDOR:JOSE CARLOS PINEDA LOPEZ, FECHA DE ADQUISICION(D/M/A):05/03/2018, RECURSO:FISCAL | GREE      | GWC24QE-D1NNB4A    | 7,076.00        |
| 50988  | CLIMA                | INCLUYE CONDENSADOR NO. DE SERIE: S16K010600064B, CAPACIDAD 18,000 BTUS, PROVEEDOR:JOSE CARLOS PINEDA LOPEZ, FECHA DE ADQUISICION(D/M/A):05/03/2018, RECURSO:FISCAL | GREE      | GWC24QE-D1NNB4A    | 7,076.00        |
| 51102  | LAVADORA             | DE PISO, PROVEEDOR:MAQUINARIA LA COMERCIAL DE VERACRUZ S.A. DE C.V., FECHA DE ADQUISICION(D/M/A):27/07/2018   | MASISA    | CT110BT85          | 579,420.00      |
| 51103  | LAVADORA             | DE PISO, PROVEEDOR:MAQUINARIA LA COMERCIAL DE VERACRUZ S.A. DE C.V., FECHA DE ADQUISICION(D/M/A):24/08/2018   | MASISA    | CT110BT85          | 579,420.00      |

H. AYUNTAMIENTO DE VERACRUZ, VER.  
RELACIÓN DE BIENES MUEBLES QUE COMPONEN EL PATRIMONIO  
CUENTA PÚBLICA 2023

| CÓDIGO | DESCRIPCIÓN DEL BIEN  |  |            | VALOR EN LIBROS  |              |
|--------|-----------------------|--|------------|------------------|--------------|
| 51385  | MAQUINA LIMPIA PLAYAS | 2000 DEMO, REFERENCIA: FACTURA FOLIO:1 DE FECHA:06/09/2018, NOMBRE O RAZON SOCIAL:CONSTRUCTORA O₂SEAS SA DE CV, PROVEEDOR:GREEN MOBILITY MEXICO S DE RL DE CV. FECHA DE ADQUISICION EN REGISTROS CONTABLES(D/M/A):11/12/18 (DONACI¿ EN ESPECIE)  | BEACH TECH | S/M              | 1,700,000.00 |
| 51787  | VENTILADOR            | INDUSTRIAL DE PEDESTAL DE 30" USO RUDO CON ASPAS DE METAL, PROVEEDOR:DISTRIBUIDORA DE INSUMOS EN NEGOCIOS S.A. DE C.V. ,FECHA DE ADQUISICION(D/M/A):13/05/2019   | ZMARTECH   | VPT130ZT         | 6,496.00     |
| 51804  | GENERADOR             | ELECTRICO A GASOLINA 8000W, PROVEEDOR:INSUMOS Y SUMINISTROS REUS S.A. DE C.V., FECHA DE ADQUISICION(D/M/A):28/06/2019  | TRUPER     | S/M              | 34,155.00    |
| 52181  | COMPUTADORA           | COMPUTADORA DE ESCRITORIO, PROCESADOR INTEL CORE I3-9100, MEMORIA 4GB RAM, DISCO 1TB HDD, SISTEMA OPERATIVO WINDOWS 10 PRO 64-BIT INTEL UHD GRAPHICS 630, LAN INALAMBRIKA, BLUETOOTH, MONITOR DELL E1916HV 18.5" SERIE 999NCX2, ,PROVEEDOR:XALPUE S.A. DE C.V., FECHA DE ADQUISICION(D/M/A):20/04/2020         | DELL       | VOSTRO 3000 3471 | 17,165.68    |
| 52260  | COMPUTADORA           | DE ESCRITORIO CON LAS SIGUIENTES CARACTERISTICAS:PROCESADOR INTEL CORE I5-9500T ,WINDOWS 10 PRO, 8GB DE RAM, DISCO DURO DE 500 GB,WIFI INTEL, INALAMBRIKA-AC 9560 ED DOBLE BANDA 2 X 2 802.11 AC CON MU .MIMO+BLUETOOTH 5, PROVEEDOR:XALPUE S.A. DE C.V.,FECHA DE ADQUISICION(D/M/A):06/04/2020                | DELL       | OPTIPLEX 7070    | 26,542.23    |
| 53110  | CLIMA                 | MINISPLIT 24,000 BTU 220V MCA. DAIKN, CONDENSADOR 3C46900006308, EVAPORADORA 3C97100000983, PROVEEDOR: FERNANDO REQUEJO, S.A. DE C.V., FECHA DE ADQUISICION(D/M/A):29/06/2022  | DAIKIN     | S/M              | 13,938.00    |
| 53189  | CLIMA                 | MINISPLIT DE 18000 BTU A 220 VOLTS MARCA FRIKKO, CONDENSADORA SERIE:S-2022-75-OD-03-0425, EVAPORADORA SERIE:S-2022-72-ID-03-0067, PROVEEDOR: MAKSA INDUSTRIAL, S.A. DE C.V., FECHA DE ADQUISICION(D/M/A):31/08/2022  | FRIKKO     | S/M              | 9,744.00     |
| 53190  | CLIMA                 | MINISPLIT DE 18000 BTU A 220 VOLTS MARCA FRIKKO, CONDENSADORA SERIE:S-2022-75-OD-03-0163, EVAPORADORA SERIE:S-2022-72-ID-03-0063 , PROVEEDOR: MAKSA INDUSTRIAL, S.A. DE C.V., FECHA DE ADQUISICION(D/M/A):31/08/2022   | FRIKKO     | S/M              | 9,744.00     |
| 53488  | ARCHIVERO             | VERTICAL DE 3 GAVETAS, MEDIDAS 47X70X1.02 MTS EN LAMINA CALIBRE 21, TAM OFICIO/CARTA, COLOR NEGRO, PROVEEDOR:COMERCIALIZADORA DE NEGOCIOS DEL PUERTO SA DE CV., FECHA DE ADQUISICION(D/M/A):16/11/2022   | S/M        | S/M              | 8,647.80     |
| 53827  | COMPUTADORA           | COMPUTADORA DE ESCRITORIO DELL VOSTRO DESKTOP 3710, INTEL CORE, I7-12700, 16GB, DDR4, 512GB, WINDOWS 10 PRO CON MONITOR DELL E2222H, 21.5 PULGADAS, 1920X1080 PÍXELES, NUMERO DE SERIE CPU 5542 8V3, SERIE DEL MONITOR JBY5 SS3,PROVEEDOR MOONTECH TECNOLOGIA Y SISTEMAS, FECHA DE ADQUISICION(D/M/A):29/05/23 | DELL       | 3710             | 44,829.24    |
| 53862  | HIDROLAVADORA         | HIDROLAVADORA INDUSTRIAL MARCA KARCHER HD 8/23G CLASSIC ALTA PRESION DE AGUA CON ROBUSTA BOMBA DE CIGUENAL Y MOTOR DE GASOLINA, MODELO Q45-3500, SERIE 2060153, PROVEEDOR:ESCALERA CONTRATISTAS, FECHA DE ADQUISICION(D/M/A):17/08/2023  | KARCHER    | Q45-3500         | 47,870.16    |
| 01066  | ARCHIVERO             | 4 GAVETAS  | S/M        | S/M              | 5,738.04     |
| 01067  | ESCRITORIO            | SECRETARIAL CON 2 CAJONES  | S/M        | S/M              | 9,749.35     |
| 01096  | MESA                  | REUNION REDONDA 120 DIAMETRO, FECHA DE ACTUALIZACION (D/M/A):21/03/17  | S/M        | S/M              | 2,594.92     |
| 01141  | PEDESTAL              | 3 CAJONES  | S/M        | S/M              | 5,711.84     |
| 02095  | ESCRITORIO            | SECRETARIAL MODULAR CON 3 CAJONES  | S/M        | S/M              | 13,700.00    |
| 02113  | ESCRITORIO            | SECRETARIAL MODULAR CON 3 CAJONES  | S/M        | S/M              | 13,700.00    |
| 02121  | ESCRITORIO            | SECRETARIAL MODULAR CON 3 CAJONES  | S/M        | S/M              | 13,700.00    |
| 02148  | ARCHIVERO             | CON 3 CAJONES  | S/M        | S/M              | 5,508.00     |
| 04012  | ARCHIVERO             | 4 CAJONES  | S/M        | S/M              | 3,210.88     |
| 04019  | ARCHIVERO             | 4 CAJONES  | S/M        | S/M              | 3,210.88     |
| 04117  | ARCHIVERO             | 4 CAJONES  | S/M        | S/M              | 3,210.88     |
| 04581  | MOTOGUADANA           | FS-450 DESBROZADORA  | STIHL      | S/M              | 12,593.25    |
| 04582  | MOTOGUADANA           | FS-450 DESBROZADORA  | STIHL      | S/M              | 12,593.25    |
| 05241  | C.P.U.                | FECHA DE TRANSFERENCIA (D/M/A):07/02/17  | HP         | DX2200           | 11,780.60    |
| 05989  | IMPRESORA             | , FECHA DE ACTUALIZACION (D/M/A):23/11/16  | DELL       | 1710             | 5,988.05     |
| 15139  | CLIMA                 | MINISPLT GRANDE, FECHA DE ACTUALIZACION (D/M/A):21/03/17   | S/M        | S/M              | 4,800.00     |
| 15158  | ENGARGOLADORA         |  | GBC        | S/M              | 2,488.95     |
| 15187  | C.P.U.                |  | HP         | PAVILON 5511     | 10,999.00    |
| 15192  | IMPRESORA             |  | HP         | P2015            | 2,500.00     |
| 15198  | CLIMA                 | DE VENTANA   | YORK       | S/M              | 3,800.00     |
| 15226  | MONITOR               |  | COMPAQ     | 7540             | 7,208.00     |
| 15228  | C.P.U.                |  | COMPAQ     | S/M              | 11,695.00    |
| 15231  | IMPRESORA             |  | HP         | LASERJET1515N    | 5,199.00     |
| 15253  | CLIMA                 | MINISPLIT DE 12,000 BTU 220 V, FECHA DE ACTUALIZACION (D/M/A):21/03/17   | MIRAGE     | CPF121B          | 5,439.01     |
| 16802  | CLIMA                 | DE VENTANA   | CARRIER    | S/M              | 4,343.33     |

H. AYUNTAMIENTO DE VERACRUZ, VER.  
RELACIÓN DE BIENES MUEBLES QUE COMPONEN EL PATRIMONIO  
CUENTA PÚBLICA 2023

| CÓDIGO | DESCRIPCIÓN DEL BIEN |  |         | VALOR EN LIBROS |           |
|--------|----------------------|--|---------|-----------------|-----------|
| 16812  | CLIMA                | MINISPLIT(REPOSICION DE CLIMA MARCA LG COLOR BEIGE SEGUN OFICIO DMAYPA1502-/18 DE FECHA 09/10/18 POR EL LIC.JOSE ANGEL CAPETILLO VICTORIANO .FUNDAMENTO LEGAL:ARTICULO.93 DE LA LEY DE ADQUISICIONES, ARRENDAMIENTOS, ADMINISTRACIÓN Y ENAJENACIÓN DE BIENES MUEBLES DEL ESTADO DE VERACRUZ DE IGNACIO DE LA LLAVE.)   | SAMSUNG | S/M             | 4,343.33  |
| 32660  | DESMALEZADORA        | 2.9 HP,MOTOR A GASOLINA 2 TIEMPOS.   | STIHL   | FS 450          | 13,220.00 |
| 32661  | DESMALEZADORA        | 2.9 HP, MOTOR GASOLINA 2 TIEMPOS.  | STIHL   | FS 450          | 13,220.00 |
| 32662  | DESMALEZADORA        | 2.9 HP, MOTOR A GASOLINA   | STIHL   | FS 450          | 13,220.00 |
| 32676  | DESMALEZADORA        | 2.9 HP, MOTOR GASOLINA 2 TIEMPOS   | STIHL   | FS 450          | 13,220.00 |
| 32677  | DESMALEZADORA        | 2.9 HP, MOTOR GASOLINA 2 TIEMPOS   | STIHL   | FS 450          | 13,220.00 |
| 36300  | BASCULA              | CAPACIDAD 5 KGS.   | TORREY  | PZC-10/20       | 6,264.00  |
| 48400  | PODADORA             | 4.5 HP (PROVEEDOR ANGELA BARRADAS FLORES)  | TRUPER  | P-S20"          | 5,505.50  |
| 48401  | PODADORA             | 4.5 HP (PROVEEDOR ANGELA BARRADAS FLORES)  | TRUPER  | P-S20 20"       | 5,505.50  |
| 48402  | PODADORA             | 4.5 HP (PROVEEDOR ANGELA BARRADAS FLORES)  | TRUPER  | P-S20 20"       | 5,505.50  |
| 48403  | PODADORA             | 4.5 HP (PROVEEDOR ANGELA BARRADAS FLORES)  | TRUPER  | P-S20 20"       | 5,505.50  |
| 48404  | MOTOSIERRA           | (PROVEEDOR ANGELA BARRADAS FLORES)   | STIHL   | 250             | 5,930.69  |
| 48405  | MOTOSIERRA           | (PROVEEDOR ANGELA BARRADAS FLORES)   | STIHL   | 250             | 5,930.69  |
| 48406  | DESBROZADORA         | (PROVEEDOR ANGELA BARRADAS FLORES)   | STIHL   | 450             | 16,546.98 |
| 48407  | DESBROZADORA         | (PROVEEDOR ANGELA BARRADAS FLORES)   | STIHL   | 450             | 16,546.98 |
| 48408  | DESBROZADORA         | (PROVEEDOR ANGELA BARRADAS FLORES)   | STIHL   | 450             | 16,546.98 |
| 48409  | DESBROZADORA         | (PROVEEDOR ANGELA BARRADAS FLORES)   | STIHL   | 450             | 16,546.98 |
| 48410  | DESBROZADORA         | (PROVEEDOR ANGELA BARRADAS FLORES)   | STIHL   | 450             | 16,546.99 |
| 49162  | CLIMA                | TIPO MINISPLIT CAPACIDAD DE 12000 BTUS/220V NO. SERIE CONDENSADOR:501CTBD08629, INCUYE INSTALACION. PROVEEDOR: HECTOR RAFAEL LAGUNES SANTISTEBAN. RECURSO: FORTAMUN OBRA 564   | LG      | S/M             | 8,084.20  |
| 49456  | NO BREAK             | CON REGULADOR 1600VA/900W DISPLAY LCD 8 TOMAS RESP 80 MIN. PROVEEDOR: RG SOLUCIONES CIBERNETICAS, S.A. DE C.V. RECURSO: FORTAMUN OBRA 565. FECHA DE ADQUISICION (D/M/A): 12/10/2015  | VICA    | S/M             | 3,105.01  |
| 49465  | COMPUTADORA          | THINKCENTRE M93P PROC I7-4790 MEM 8GB DD 1TB DVDRW WIN 7/8.1 PRO MONITOR 19.5" 3YW. INCLUYE LICENCIA MICROSOFT OFFICE STD 2016 OLP NL GOV Y KASPERSKY TOTAL SECURITY FOR BUSINESS 3 AÑOS GOBIERNO. PROVEEDOR: RG SOLUCIONES CIBERNETICAS, S.A. DE C.V. RECURSO:FORTAMUN OBRA 565, FECHA DE ADQUISICION (D/M/A):12/10/2015  | LENOVO  | S/M             | 26,355.01 |
| 51037  | MOTOSIERRA           | 62CC, 24", CON ESPADA DREGON,PROVEEDOR:MAQUINARIA LA COMERCIAL DE VERACRUZ S.A. DE C.V., FECHA DE ADQUISICION(D/M/A):10/04/2018  | S/M     | YD580           | 6,542.40  |
| 51038  | MOTOSIERRA           | 62CC, 24", CON ESPADA DREGON,PROVEEDOR:MAQUINARIA LA COMERCIAL DE VERACRUZ S.A. DE C.V., FECHA DE ADQUISICION(D/M/A):10/04/2018  | S/M     | YD580           | 6,542.40  |
| 51039  | MOTOSIERRA           | 62CC, 24", CON ESPADA DREGON,PROVEEDOR:MAQUINARIA LA COMERCIAL DE VERACRUZ S.A. DE C.V., FECHA DE ADQUISICION(D/M/A):10/04/2018  | S/M     | YD580           | 6,542.40  |
| 51116  | COMPUTADORA          | ESCRITORIO ASPIRE AX730MO11 CELERON J3355, 4GB, 500GB, MONITOR DELL SERIE:MMT6MAAD028021033E00 ,18.5 WIN 10, PROVEEDOR:OFIX, S.A. DE C.V., FECHA DE ADQUISICION(D/M/A):07/08/2018  | ACER    | S/M             | 6,990.00  |
| 51367  | VIBROMETRO           | DT178A ,PROVEEDOR:PROVEEDOR: PROVEEDORA COMERCIAL DEL NORTE S.A. DE C.V.,FECHA DE ADQUISICION(D/M/A):09/11/2018  | S/M     | S/M             | 9,378.60  |
| 51536  | COMPUTADORA          | DESKTOP DELL VOSTRO 3470,PROCESADOR INTEL CORE I3-8100 8A GENERACION (4 NUCLEOS/6MB/4T/3.6GHZ/65W),MEMORIA RAM DE 4GB DDR4 2666MHZ (1X4GB),DISCO DURO DE 1TB (7200RPM) SATA,TARJETA DE VIDEO INTEGRADA INTEL HD, UNIDAD MULTIMEDIA DVD+/-RW WINDOWS 10 PRO 64BIT MULTILENGUAJE,WIRELESS 1707+BLUETOOTH 4.0,TECLADO DELL USB KB216,MOUSE ÓPTICO DELL USB MS116.PUERTOS:USB 3.0(2). USB 2.0(4). HDMI(1), VGA(1), RJ-45, 3 STACK AUDIO JACKS QUE SOPORTA 5.1 DE SONIDO ENVOLVENTE,LECTOR DE TARJETAS 5 EN 1(SD,SDHC,SDXC,MMC,MMC+),INCLUYE MONITOR DELL E1916HV DE 18.5" NO.SERIE:7WXHKN2, PROVEEDOR:MCTREPO, S.A. DE C.V.,FECHA DE ADQUISICION(D/M/A):06/06/2019 | DELL    | VOSTRO 3470     | 17,318.08 |
| 51538  | COMPUTADORA          | DESKTOP DELL VOSTRO 3470,PROCESADOR INTEL CORE I3-8100 8A GENERACION (4 NUCLEOS/6MB/4T/3.6GHZ/65W),MEMORIA RAM DE 4GB DDR4 2666MHZ (1X4GB),DISCO DURO DE 1TB (7200RPM) SATA,TARJETA DE VIDEO INTEGRADA INTEL HD, UNIDAD MULTIMEDIA DVD+/-RW WINDOWS 10 PRO 64BIT MULTILENGUAJE,WIRELESS 1707+BLUETOOTH 4.0,TECLADO DELL USB KB216,MOUSE ÓPTICO DELL USB MS116.PUERTOS:USB 3.0(2). USB 2.0(4). HDMI(1), VGA(1), RJ-45, 3 STACK AUDIO JACKS QUE SOPORTA 5.1 DE SONIDO ENVOLVENTE,LECTOR DE TARJETAS 5 EN 1(SD,SDHC,SDXC,MMC,MMC+),INCLUYE MONITOR DELL E1916HV DE 18.5" NO.SERIE:4SYHKN2, PROVEEDOR:MCTREPO, S.A. DE C.V.,FECHA DE ADQUISICION(D/M/A):06/06/2019 | DELL    | VOSTRO 3470     | 17,318.08 |
| 51611  | MOTOSIERRA           | PROVEEDOR:DISTRIBUIDORA COMERCIAL ADAS S.A. DE C.V., FECHA DE ADQUISICION(D/M/A):20/03/19  | STIHL   | MS382           | 19,714.20 |
| 51613  | MOTOSIERRA           | PROVEEDOR:DISTRIBUIDORA COMERCIAL ADAS S.A. DE C.V., FECHA DE ADQUISICION(D/M/A):20/03/19  | STIHL   | MS382           | 19,714.20 |

H. AYUNTAMIENTO DE VERACRUZ, VER.  
RELACIÓN DE BIENES MUEBLES QUE COMPONEN EL PATRIMONIO  
CUENTA PÚBLICA 2023

| CÓDIGO | DESCRIPCIÓN DEL BIEN |  |       | VALOR EN LIBROS  |            |
|--------|----------------------|--|-------|------------------|------------|
| 51614  | MOTOSIERRA           | PROVEEDOR:DISTRIBUIDORA COMERCIAL ADAS S.A. DE C.V., FECHA DE ADQUISICION(D/M/A):20/03/19  | STIHL | MS382            | 19,714.20  |
| 51615  | MOTOSIERRA           | CON EXTENSION ,PROVEEDOR:DISTRIBUIDORA COMERCIAL ADAS S.A. DE C.V., FECHA DE ADQUISICION(D/M/A):20/03/19   | STIHL | HT 103           | 20,706.00  |
| 51617  | MOTOSIERRA           | CON EXTENSION, PROVEEDOR:DISTRIBUIDORA COMERCIAL ADAS S.A. DE C.V., FECHA DE ADQUISICION(D/M/A):20/03/19   | STIHL | HT 103           | 20,706.00  |
| 51618  | MOTOSIERRA           | CON EXTENSION, PROVEEDOR:DISTRIBUIDORA COMERCIAL ADAS S.A. DE C.V., FECHA DE ADQUISICION(D/M/A):20/03/19   | STIHL | HT 103           | 20,706.00  |
| 52074  | CAJA DE HERRAMIENTAS | DE 1.65 CM X 1 M CON DOBLE CHAPA DE ALUMINIO, PROVEEDOR:SUMINISTROS Y SERVICIOS GBSY S.A. DE C.V., FECHA DE ADQUISICION(D/M/A):22/11/2019  | S/M   | S/M              | 10,498.23  |
| 52075  | DESMALEZADORA        | EQUIPADA CON AUTOCUT, CALIBRE 105" (2.7 MM), CUCHULLA DE MATORRALES DE 3 PUNTAS DE 300 MM C/ MOTOR DE 2 TIEMPOS DE 2.9 HP., PROVEEDOR:SUMINISTROS Y SERVICIOS GBSY S.A. DE C.V., FECHA DE ADQUISICION(D/M/A):22/11/2019  | S/M   | S/M              | 25,369.20  |
| 52076  | DESMALEZADORA        | EQUIPADA CON AUTOCUT, CALIBRE 105" (2.7 MM), CUCHULLA DE MATORRALES DE 3 PUNTAS DE 300 MM C/ MOTOR DE 2 TIEMPOS DE 2.9 HP., PROVEEDOR:SUMINISTROS Y SERVICIOS GBSY S.A. DE C.V., FECHA DE ADQUISICION(D/M/A):22/11/2019  | S/M   | S/M              | 25,369.20  |
| 52077  | DESMALEZADORA        | EQUIPADA CON AUTOCUT, CALIBRE 105" (2.7 MM), CUCHULLA DE MATORRALES DE 3 PUNTAS DE 300 MM C/ MOTOR DE 2 TIEMPOS DE 2.9 HP., PROVEEDOR:SUMINISTROS Y SERVICIOS GBSY S.A. DE C.V., FECHA DE ADQUISICION(D/M/A):22/11/2019  | S/M   | S/M              | 25,369.20  |
| 52078  | LICUADORA            | INDUSTRIAL 12 L. 1.5 H.P., PROVEEDOR:SUMINISTROS Y SERVICIOS GBSY S.A. DE C.V., FECHA DE ADQUISICION(D/M/A):22/11/2019   | S/M   | S/M              | 21,448.40  |
| 52079  | MOTOSIERRA           | DE GASOLINA PARA PODA DE ALTURA, PROVEEDOR:SUMINISTROS Y SERVICIOS GBSY S.A. DE C.V., FECHA DE ADQUISICION(D/M/A):22/11/2019   | S/M   | S/M              | 15,660.00  |
| 52080  | PODADORA             | DE PASTO A GASOLINA 6HP 22", PROVEEDOR:SUMINISTROS Y SERVICIOS GBSY S.A. DE C.V., FECHA DE ADQUISICION(D/M/A):22/11/2019   | S/M   | S/M              | 11,716.00  |
| 52081  | PODADORA             | DE PASTO A GASOLINA 6HP 22", PROVEEDOR:SUMINISTROS Y SERVICIOS GBSY S.A. DE C.V., FECHA DE ADQUISICION(D/M/A):22/11/2019   | S/M   | S/M              | 11,716.00  |
| 52082  | RIFLE TRANQUILIZANTE | RIFLE TRANQUILIZANTE Y DARDOS ALUMINIO TERMANDO, PROVEEDOR:SUMINISTROS Y SERVICIOS GBSY S.A. DE C.V., FECHA DE ADQUISICION(D/M/A):22/11/2019   | S/M   | S/M              | 19,778.00  |
| 52083  | DESMALEZADORA        | EQUIPADA CON AUTOCUT, CALIBRE 105 (2.7 MM), CUCHULLA DE MATORRALES DE 3 PUNTAS DE 300 MM C/MOTOR DE 2 TIEMPOS DE 2.9 HP, PROVEEDOR:SUMINISTROS Y SERVICIOS GBSY S.A. DE C.V., FECHA DE ADQUISICION(D/M/A):22/11/2019   | S/M   | FS 450           | 27,260.00  |
| 52084  | DESMALEZADORA        | EQUIPADA CON AUTOCUT, CALIBRE 105 (2.7 MM), CUCHULLA DE MATORRALES DE 3 PUNTAS DE 300 MM C/MOTOR DE 2 TIEMPOS DE 2.9 HP, PROVEEDOR:SUMINISTROS Y SERVICIOS GBSY S.A. DE C.V., FECHA DE ADQUISICION(D/M/A):22/11/2019   | S/M   | FS 450           | 27,260.00  |
| 52085  | MEDIDOR              | MEDIDOR MULTIPARAMÉTRICO A PRUEBA DE AGUA (GPS, SONDA CON REGISTRO AUTONOMO, 20 M; MIDE LOS PARÁMETROS DE CALIDAD DEL AGUA TALES COMO PH, ORP, CONDUCTIVIDAD, TURBIDEZ, TEMPERATURA, IONES DE AMONIO, NITRATO, CLORURO, OXIGENO DISUELTO, RESISTIVIDAD, TDS, SALINIDAD Y GRAVEDAD ESPECIFICA DE AGUA DE MAR),PROVEEDOR:SUMINISTROS Y SERVICIOS GBSY S.A. DE C.V., FECHA DE ADQUISICION(D/M/A):22/11/2019 | S/M   | S/M              | 114,956.00 |
| 52086  | MOTOSIERRA           | PROVEEDOR:SUMINISTROS Y SERVICIOS GBSY S.A. DE C.V., FECHA DE ADQUISICION(D/M/A):22/11/2019  | S/M   | 250/20           | 13,346.50  |
| 52087  | MOTOSIERRA           | ( CARACTERISTICAS: - MANERAL FRONTAL ANGULADO PARA UN MEJOR AGARRE Y UNA POSICIÓN DE TRABAJO NATURAL -BOMBA DE ACEITE AJUSTABLE QUE FACILITA EL LLEVAR ACABO LA LUBRICACIÓN DE LA CADENA DE ACUERDO A SUS NECESIDADES. - CAJA DE ENGRANES ROBUSTA QUE SOPORTA) PROVEEDOR:SUMINISTROS Y SERVICIOS GBSY S.A. DE C.V., FECHA DE ADQUISICION(D/M/A):22/11/2019   | S/M   | S/M              | 28,117.24  |
| 52409  | MOTOSIERRA           | DE 30", PROVEEDOR:MAQUINARIA LA COMERCIAL DE VERACRUZ S.A. DE C.V.,FECHA DE ADQUISICION(D/M/A):15/12/2020  | STIHL | MS382            | 31,237.64  |
| 52465  | COMPUTADORA          | DE ESCRITORIO, PROCESADOR INTEL CORE TM I3-10100, MEMORIA 4GB RAM, DISCO 1TB HDD, SISTEMA OPERATIVO WINDOWS 10-LAN INALÁMBRICA-BLUETOOTH, MONITOR NÚMERO DE SERIE:39CQP63 DELL E1916HV 18.5" ASPECTO 16:9, RESOLUCIÓN:1366X768, CONTRASTE 600:1, LED, VGA CABLE VGA, PROVEEDOR: XALPUE S.A. DE C.V., FECHA DE ADQUISICION(D/M/A):09/12/2020  | DELL  | VOSTRO 3000 3681 | 17,165.68  |
| 52466  | COMPUTADORA          | DE ESCRITORIO, PROCESADOR INTEL CORE TM I3-10100, MEMORIA 4GB RAM, DISCO 1TB HDD, SISTEMA OPERATIVO WINDOWS 10-LAN INALÁMBRICA-BLUETOOTH, MONITOR NÚMERO DE SERIE:5H8JW63, DELL E1916HV 18.5" ASPECTO 16:9, RESOLUCIÓN:1366X768, CONTRASTE 600:1, LED, VGA CABLE VGA, PROVEEDOR: XALPUE S.A. DE C.V., FECHA DE ADQUISICION(D/M/A):09/12/2020   | DELL  | VOSTRO 3000 3681 | 17,165.68  |
| 52467  | COMPUTADORA          | DE ESCRITORIO, PROCESADOR INTEL CORE TM I3-10100, MEMORIA 4GB RAM, DISCO 1TB HDD, SISTEMA OPERATIVO WINDOWS 10-LAN INALÁMBRICA-BLUETOOTH, MONITOR NÚMERO DE SERIE:5QPJW63, DELL E1916HV 18.5" ASPECTO 16:9, RESOLUCIÓN:1366X768, CONTRASTE 600:1, LED, VGA CABLE VGA, PROVEEDOR: XALPUE S.A. DE C.V., FECHA DE ADQUISICION(D/M/A):09/12/2020   | DELL  | VOSTRO 3000 3681 | 17,165.68  |

**H. AYUNTAMIENTO DE VERACRUZ, VER.  
RELACIÓN DE BIENES MUEBLES QUE COMPONEN EL PATRIMONIO  
CUENTA PÚBLICA 2023**

| CÓDIGO | DESCRIPCIÓN DEL BIEN |  |         | VALOR EN LIBROS  |           |
|--------|----------------------|--|---------|------------------|-----------|
| 52468  | COMPUTADORA          | DE ESCRITORIO, PROCESADOR INTEL CORE TM I3-10100, MEMORIA 4GB RAM, DISCO 1TB HDD, SISTEMA OPERATIVO WINDOWS 10-LAN INALÁMBRICA-BLUETOOTH, MONITOR NÚMERO DE SERIE:5QPHW63, DELL E1916HV 18.5" ASPECTO 16:9. RESOLUCIÓN:1366X768, CONTRASTE 600:1, LED, VGA CABLE VGA, PROVEEDOR: XALPUE S.A. DE C.V., FECHA DE ADQUISICION(D/M/A):09/12/2020   | DELL    | VOSTRO 3000 3681 | 17,165.68 |
| 52495  | MOTOSIERRA           | PROVEEDOR:MAQUINARIA LA COMERCIAL DE VERACRUZ S.A. DE C.V.,FECHA DE ADQUISICION(D/M/A):21/04/2021  | STIHL   | 250/20           | 16,749.24 |
| 52496  | PODADORA             | DE PASTO DE 6HP 22" CORTE, PROVEEDOR:MAQUINARIA LA COMERCIAL DE VERACRUZ S.A. DE C.V.,FECHA DE ADQUISICION(D/M/A):21/04/2021   | TRUPER  | S/M              | 16,374.56 |
| 52497  | PODADORA             | DE PASTO DE 6HP 22" CORTE, PROVEEDOR:MAQUINARIA LA COMERCIAL DE VERACRUZ S.A. DE C.V.,FECHA DE ADQUISICION(D/M/A):21/04/2021   | TRUPER  | S/M              | 16,374.56 |
| 52498  | PODADORA             | DE PASTO DE 6HP 22" CORTE, PROVEEDOR:MAQUINARIA LA COMERCIAL DE VERACRUZ S.A. DE C.V.,FECHA DE ADQUISICION(D/M/A):21/04/2021   | TRUPER  | S/M              | 16,374.56 |
| 52499  | MOTOSIERRA           | PROVEEDOR:MAQUINARIA LA COMERCIAL DE VERACRUZ S.A. DE C.V.,FECHA DE ADQUISICION(D/M/A):21/04/2021  | STIHL   | MS-310           | 29,319.00 |
| 52500  | BOMBA                | CENTRIFUGA,DE 02.00HP A 110/220VOLTS, PROVEEDOR:MAQUINARIA LA COMERCIAL DE VERACRUZ S.A. DE C.V.,FECHA DE ADQUISICION(D/M/A):21/04/2021  | SIEMENS | S/M              | 9,343.80  |
| 52501  | BOMBA                | CENTRIFUGA,DE 02.00HP A 110/220VOLTS, PROVEEDOR:MAQUINARIA LA COMERCIAL DE VERACRUZ S.A. DE C.V.,FECHA DE ADQUISICION(D/M/A):21/04/2021  | SIEMENS | S/M              | 9,343.80  |
| 52502  | BOMBA                | CENTRIFUGA,DE 02.00HP A 110/220VOLTS, PROVEEDOR:MAQUINARIA LA COMERCIAL DE VERACRUZ S.A. DE C.V.,FECHA DE ADQUISICION(D/M/A):21/04/2021  | SIEMENS | S/M              | 9,343.80  |
| 52503  | BOMBA                | CENTRIFUGA,DE 02.00HP A 110/220VOLTS, PROVEEDOR:MAQUINARIA LA COMERCIAL DE VERACRUZ S.A. DE C.V.,FECHA DE ADQUISICION(D/M/A):21/04/2021  | SIEMENS | S/M              | 9,343.80  |
| 52515  | CLIMA                | DE 12 MIL BTUS , CONDENSADOR:3C4831W004332, PROVEEDOR:INSUMOS Y SUMINISTROS REUS S.A. DE C.V.,FECHA DE ADQUISICION(D/M/A):09/06/21   | GREE    | S/M              | 8,538.75  |
| 52516  | CLIMA                | DE 12 MIL BTUS , CONDENSADOR:3C4831W003127, PROVEEDOR:INSUMOS Y SUMINISTROS REUS S.A. DE C.V.,FECHA DE ADQUISICION(D/M/A):09/06/21   | GREE    | S/M              | 8,538.75  |
| 52570  | CONTENEDOR           | 1000 LT ESTRUCTURA METALICA, PROVEEDOR:DOS VERUCHI S.A. DE C.V., FECHA DE ADQUISICION(D/M/A):24/08/2021  | S/M     | S/M              | 10,392.44 |
| 52625  | MESA                 | DE EXPLORACION ;PROVEEDOR:DOS VERUCHI SA DE CV.,FECHA DE ADQUISICION(D/M/A):19/11/2021   | S/M     | S/M              | 8,120.00  |
| 52626  | REFRIGERADOR         | 7" ; PROVEEDOR: PROVEEDOR:DOS VERUCHI SA DE CV.,FECHA DE ADQUISICION(D/M/A):19/11/2021   | HISENSE | S/M              | 8,915.76  |
| 52715  | DESBROZADORA         | DESBROZADORA STIHL FS450 SISTEMA ANTIVIBRACION DE 4 PUNTOS, EMPU¿DURA DOBLE AJUSTABLE SIN HERRAMIENTAS. SISTEMA DE FILTRO DE AIRE DE LARGA DURACION CON COMPENSADOR. POTENCIA 2.9 HP. PESO 8 KG, CON CUCHILLA DE MATORRALES Y AUTOCUT, INCLUYE ARNES, HERRMIENTA Y MANUAL DE USUARIO, MVER-029-2020-CM-01, PROVEEDOR:COMERCIALIZADORA CUENCA SAN JUAN SA DE CV, FECHA DE ADQUISICION(D/M/A):26/04/2022 | STIHL   | FS450            | 29,250.00 |
| 53201  | PODADORA             | PODADORA DE ALTURA STHIL HT 105 A GASOLINA CON VASTAGO TELESCOPICO. POTENCIA 1.4 HP, PESO 7.9 KG. LONGITUD DEL EQUIPO 3.9 MT, PASO DE CADENA 1/4" P, ESPADA DE 12", CIERRE DE DEPOSITOS SIN HERRAMIENTAS, MOTOR 4-MIX. INCLUYE HERRAMIENTAS Y MANUAL DE USUARIO, PROVEEDOR:PROVEEDOR:COMERCIALIZADORA CUENCA SAN JUAN SA DE CV, FECHA DE ADQUISICION(D/M/A):08/09/2022                                 | STIHL   | S/M              | 20,388.16 |
| 53202  | PODADORA             | PODADORA DE ALTURA STHIL HT 105 A GASOLINA CON VASTAGO TELESCOPICO. POTENCIA 1.4 HP, PESO 7.9 KG. LONGITUD DEL EQUIPO 3.9 MT, PASO DE CADENA 1/4" P, ESPADA DE 12", CIERRE DE DEPOSITOS SIN HERRAMIENTAS, MOTOR 4-MIX. INCLUYE HERRAMIENTAS Y MANUAL DE USUARIO, PROVEEDOR:PROVEEDOR:COMERCIALIZADORA CUENCA SAN JUAN SA DE CV, FECHA DE ADQUISICION(D/M/A):08/09/2022                                 | STIHL   | S/M              | 20,388.16 |
| 53203  | PODADORA             | PODADORA DE ALTURA STHIL HT 105 A GASOLINA CON VASTAGO TELESCOPICO. POTENCIA 1.4 HP, PESO 7.9 KG. LONGITUD DEL EQUIPO 3.9 MT, PASO DE CADENA 1/4" P, ESPADA DE 12", CIERRE DE DEPOSITOS SIN HERRAMIENTAS, MOTOR 4-MIX. INCLUYE HERRAMIENTAS Y MANUAL DE USUARIO, PROVEEDOR:PROVEEDOR:COMERCIALIZADORA CUENCA SAN JUAN SA DE CV, FECHA DE ADQUISICION(D/M/A):08/09/2022                                 | STIHL   | S/M              | 20,388.16 |
| 53204  | MOTOSIERRA           | STIHL MS250 DE VIBRACIONES REDUCIDAS, FILTRO DE AIRE DE LARGA DURACION, SISTEMA ANTIVIBRACION Y FRENO DE CADENA QUICKSTOP DE ACTIVACION AUTOMATICA. POTENCIA 3.1 HP, PESO 4.6 KG, ESPADA 18 O 20", PASO DE CADENA 0.325", INCLUYE HERRAMIENTA Y MANUAL DE USUARIO, PROVEEDOR:COMERCIALIZADORA CUENCA SAN JUAN SA DE CV, FECHA DE ADQUISICION(D/M/A):08/09/2022   | STIHL   | MS250            | 8,737.12  |
| 53205  | MOTOSIERRA           | STIHL MS250 DE VIBRACIONES REDUCIDAS, FILTRO DE AIRE DE LARGA DURACION, SISTEMA ANTIVIBRACION Y FRENO DE CADENA QUICKSTOP DE ACTIVACION AUTOMATICA. POTENCIA 3.1 HP, PESO 4.6 KG, ESPADA 18 O 20", PASO DE CADENA 0.325", INCLUYE HERRAMIENTA Y MANUAL DE USUARIO, PROVEEDOR:COMERCIALIZADORA CUENCA SAN JUAN SA DE CV, FECHA DE ADQUISICION(D/M/A):08/09/2022   | STIHL   | MS250            | 8,737.12  |

H. AYUNTAMIENTO DE VERACRUZ, VER.  
RELACIÓN DE BIENES MUEBLES QUE COMPONEN EL PATRIMONIO  
CUENTA PÚBLICA 2023

| CÓDIGO | DESCRIPCIÓN DEL BIEN |   |        | VALOR EN LIBROS |           |
|--------|----------------------|---|--------|-----------------|-----------|
| 53206  | MOTOSIERRA           | MS382 DE USO INTENSIVO, CUENTA CON SISTEMA ELASTOSTART Y VALVULA DE DESCOMPRESION, FRENO DE CADENA QUICKSTOP DE ACTIVACION AUTOMATICA, SISTEMA DE FILTRO DE LARGA DURACION CON COMPENSADOR Y CIERRES DE DEPOSITOS ACCIONABLES SIN HERRAMIENTA. POTENCIA 5.3 HP, PESO 6.2 KG, ESPADA DE 30", INCLUYE HERRAMIENTA Y MANUAL DE USUARIO, PROVEEDOR:COMERCIALIZADORA CUENCA SAN JUAN SA DE CV, FECHA DE ADQUISICION(D/M/A):08/09/2022                            | S/M    | MS382           | 22,817.20 |
| 53207  | MOTOSIERRA           | MS382 DE USO INTENSIVO, CUENTA CON SISTEMA ELASTOSTART Y VALVULA DE DESCOMPRESION, FRENO DE CADENA QUICKSTOP DE ACTIVACION AUTOMATICA, SISTEMA DE FILTRO DE LARGA DURACION CON COMPENSADOR Y CIERRES DE DEPOSITOS ACCIONABLES SIN HERRAMIENTA. POTENCIA 5.3 HP, PESO 6.2 KG, ESPADA DE 30", INCLUYE HERRAMIENTA Y MANUAL DE USUARIO, PROVEEDOR:COMERCIALIZADORA CUENCA SAN JUAN SA DE CV, FECHA DE ADQUISICION(D/M/A):08/09/2022                            | S/M    | MS382           | 22,817.20 |
| 53531  | ESCALERA             | ESCALERA DE EXTENSION FIBRA DE VIDRIO 28 PELDANOS, MARCA TRUPER,PROVEEDOR:CORPORATIVO INDUSTRIAL FLOVER S.A. DE C.V.,FECHA DE ADQUISICION(D/M/A):18/10/2022   | TRUPER | S/M             | 18,638.07 |
| 53911  | DESBROZADORA         | DESBROZADORA DE GASOLINA STIHL MODELO FS 460 CON NO. DE SERIE 4147-967-3327-A , PROVEEDOR:ESCALERA CONTRATISTAS, FECHA DE ADQUISICION(D/M/A):17/08/23   | STIHL  | FS 460          | 36,531.88 |
| 53912  | DESBROZADORA         | DESBROZADORA DE GASOLINA STIHL MODELO FS 460 CON NO. DE SERIE 4147-967-1556-A, PROVEEDOR:ESCALERA CONTRATISTAS, FECHA DE ADQUISICION(D/M/A):17/08/23  | STIHL  | FS 460          | 36,531.88 |
| 53913  | DESBROZADORA         | DESBROZADORA DE GASOLINA STIHL MODELO FS 460 CON NO. DE SERIE 4116-790-3901, PROVEEDOR:ESCALERA CONTRATISTAS, FECHA DE ADQUISICION(D/M/A):17/08/23  | STIHL  | FS 460          | 36,531.88 |
| 53914  | DESBROZADORA         | DESBROZADORA DE GASOLINA STIHL MODELO FS 460 CON NO. DE SERIE 4147-967-3322-A, PROVEEDOR:ESCALERA CONTRATISTAS, FECHA DE ADQUISICION(D/M/A):17/08/23  | STIHL  | FS 460          | 36,531.88 |
| 53915  | SOPLADOR DE MOCHILA  | SOPLADOR DE MOCHILA BR600.MOTOR DE 4 TIEMPOS STIHL 4-MIX CON BAJO CONSUMO DE COMBUSTIBLE Y EMISION DE SUSTANCIAS NOCIVAS REDUCIDAS. POTENCIA 3.8 HP/2.8 KW CILINDRADA 64.8 CM, PESO 9.8 K.G., FUERZA DE SOPLADO 32NEWTONS. VELOCIDAD MAXIMA DE AIRE 90 M/S. VOLUMEN DE SOPLADO (CON BOQUILLA) 1150 M/H. CAPACIDAD DEL DEPOSITO DE COMBUSTIBLE 1.4 L CON NO. DE SERIE 4282-011-1629, PROVEEDOR:ESCALERA CONTRATISTAS, FECHA DE ADQUISICION(D/M/A):17/08/23   | S/M    | BR 600          | 21,071.55 |
| 53916  | SOPLADOR DE MOCHILA  | SOPLADOR DE MOCHILA BR600.MOTOR DE 4 TIEMPOS STIHL 4-MIX CON BAJO CONSUMO DE COMBUSTIBLE Y EMISION DE SUSTANCIAS NOCIVAS REDUCIDAS. POTENCIA 3.8 HP/2.8 KW CILINDRADA 64.8 CM, PESO 9.8 K.G., FUERZA DE SOPLADO 32NEWTONS. VELOCIDAD MAXIMA DE AIRE 90 M/S. VOLUMEN DE SOPLADO (CON BOQUILLA) 1150 M/H. CAPACIDAD DEL DEPOSITO DE COMBUSTIBLE 1.4 L CON NO. DE SERIE 4282-967-3302-E, PROVEEDOR:ESCALERA CONTRATISTAS, FECHA DE ADQUISICION(D/M/A):17/08/23 | S/M    | BR 600          | 21,071.55 |
| 53917  | TORNILLO DE MESA     | TORNILLO DE MESA DE 6 PULGADAS S/N DE SERIE, PROVEEDOR:ESCALERA CONTRATISTAS, FECHA DE ADQUISICION(D/M/A):17/08/2023  | S/M    | S/M             | 8,657.82  |
| 53918  | TORNILLO DE MESA     | TORNILLO DE MESA DE 6 PULGADAS S/N DE SERIE, PROVEEDOR:ESCALERA CONTRATISTAS, FECHA DE ADQUISICION(D/M/A):17/08/2023  | S/M    | S/M             | 8,657.82  |
| 54023  | LECTOR               | LECTOR LID-560ISO POCKET READER, PROVEEDOR:MOONTECH TECNOLOGIA Y SISTEMAS, FECHA DE ADQUISICION(D/M/A):24/10/2023   | S/M    | S/M             | 19,372.00 |
| 54031  | MOTOSIERRA           | MOTOSIERRA STIHL MS250 DE VIBRACIONES REDUCIDAS, FILTRO DE AIRE DE LARGA DURACION, SISTEMA ANTIVIBRACION Y FRENO DE CADENA QUICKSTOP DE ACTIVACION AUTOMATICA, POTENCIA 3.1 HP, 4.6 K.G, ESPADA 18 O 20", PASO DE CADENA 0.325", INCLUYE HERRAMIENTA Y MANUAL DE USUARIO. CON NUMERO DE SERIE 832495813   | STIHL  | MS250           | 10,262.72 |
| 54032  | MOTOSIERRA           | MOTOSIERRA STIHL MS250 DE VIBRACIONES REDUCIDAS, FILTRO DE AIRE DE LARGA DURACION, SISTEMA ANTIVIBRACION Y FRENO DE CADENA QUICKSTOP DE ACTIVACION AUTOMATICA, POTENCIA 3.1 HP, 4.6 K.G, ESPADA 18 O 20", PASO DE CADENA 0.325", INCLUYE HERRAMIENTA Y MANUAL DE USUARIO. CON NUMERO DE SERIE 832496116   | STIHL  | MS250           | 10,262.72 |
| 54033  | MOTOSIERRA           | MOTOSIERRA STIHL MS250 DE VIBRACIONES REDUCIDAS, FILTRO DE AIRE DE LARGA DURACION, SISTEMA ANTIVIBRACION Y FRENO DE CADENA QUICKSTOP DE ACTIVACION AUTOMATICA, POTENCIA 3.1 HP, 4.6 K.G, ESPADA 18 O 20", PASO DE CADENA 0.325", INCLUYE HERRAMIENTA Y MANUAL DE USUARIO. CON NUMERO DE SERIE 832496600   | STIHL  | MS250           | 10,262.72 |
| 54034  | MOTOSIERRA           | MOTOSIERRA STIHL MS250 DE VIBRACIONES REDUCIDAS, FILTRO DE AIRE DE LARGA DURACION, SISTEMA ANTIVIBRACION Y FRENO DE CADENA QUICKSTOP DE ACTIVACION AUTOMATICA, POTENCIA 3.1 HP, 4.6 K.G, ESPADA 18 O 20", PASO DE CADENA 0.325", INCLUYE HERRAMIENTA Y MANUAL DE USUARIO. CON NUMERO DE SERIE 832496598   | STIHL  | MS250           | 10,262.72 |

H. AYUNTAMIENTO DE VERACRUZ, VER.  
RELACIÓN DE BIENES MUEBLES QUE COMPONEN EL PATRIMONIO  
CUENTA PÚBLICA 2023

| CÓDIGO | DESCRIPCIÓN DEL BIEN |  | VALOR EN LIBROS |              |           |
|--------|----------------------|--|-----------------|--------------|-----------|
| 54035  | PODADORA             | PODADORA DE ALTURA STIHL HT105 A GASOLINA CON VASTAGO TELESCOPICO POTENCIA 1.4 HP, PESO 7.9 K.G. LONGITUD DEL EQUIPO 3.9 MT, PASO DE CADENA 1/4" P, ESPADA DE 12", CIERRE DE DESPOSITOS SIN HERRAMIENTAS, MOTOR 4-MIX CON NO. DE SERIE 537126691, PROVEEDOR:ESCALERA CONTRATISTAS, FECHA DE ADQUISICION(D/M/A):23/10/23  | STIHL           | S/M          | 19,803.14 |
| 54036  | PODADORA             | PODADORA DE ALTURA STIHL HT105 A GASOLINA CON VASTAGO TELESCOPICO POTENCIA 1.4 HP, PESO 7.9 K.G. LONGITUD DEL EQUIPO 3.9 MT, PASO DE CADENA 1/4" P, ESPADA DE 12", CIERRE DE DESPOSITOS SIN HERRAMIENTAS, MOTOR 4-MIX CON NO. DE SERIE 537126684, PROVEEDOR:ESCALERA CONTRATISTAS, FECHA DE ADQUISICION(D/M/A):23/10/23  | STIHL           | S/M          | 19,803.14 |
| 54037  | PODADORA             | PODADORA DE ALTURA STIHL HT105 A GASOLINA CON VASTAGO TELESCOPICO POTENCIA 1.4 HP, PESO 7.9 K.G. LONGITUD DEL EQUIPO 3.9 MT, PASO DE CADENA 1/4" P, ESPADA DE 12", CIERRE DE DESPOSITOS SIN HERRAMIENTAS, MOTOR 4-MIX CON NO. DE SERIE 537126695, PROVEEDOR:ESCALERA CONTRATISTAS, FECHA DE ADQUISICION(D/M/A):23/10/23  | STIHL           | S/M          | 19,803.14 |
| 54038  | PODADORA             | PODADORA DE ALTURA STIHL HT105 A GASOLINA CON VASTAGO TELESCOPICO POTENCIA 1.4 HP, PESO 7.9 K.G. LONGITUD DEL EQUIPO 3.9 MT, PASO DE CADENA 1/4" P, ESPADA DE 12", CIERRE DE DESPOSITOS SIN HERRAMIENTAS, MOTOR 4-MIX CON NO. DE SERIE 537126677, PROVEEDOR:ESCALERA CONTRATISTAS, FECHA DE ADQUISICION(D/M/A):23/10/23  | STIHL           | S/M          | 19,803.22 |
| 54099  | MOTOSIERRA           | MOTOSIERRA MS 382 DE USO INTENSIVO, CUENTA CON SISTEMA ELASTOSTART Y VALVULA DE DESCOMPRESION, FRENO DE CADENA QUICKSTOP DE ACTIVACION AUTOMATICA, SISTEMA DE FILTRO DE LARGA DURACION CON COMPENSADOR Y CIERRES DE DEPOSITOS ACCIONABLES SIN HERRAMIENTA. POTENCIA 5.3 HP, PESO 6.2 KG. ESPADA DE 30", INCLUYE HERRAMIENTA Y MANUAL DE USUARIO CON NUMERO DE SERIE 372297225, , PROVEEDOR:ESCALERA CONTRATISTAS ,FECHA DE ADQUISICION(D/M/A):05/12/23 | S/M             | MS 382       | 20,641.50 |
| 54100  | PODADORA             | PODADORA DE ALTURA STIHL HT105 A GASOLINA CON VASTAGO TELESCOPICO, POTENCIA 1.4 HP, PESO 7.9 KG. LONGITUD DEL EQUIPO 3.9 MT, PASO DE CADENA 1/4"P, ESPADA DE 12", CIERRE DE DESPOSITOS SIN HERRAMIENTAS, MOTOR 4-MIX. CON NUMERO DE SERIE 538513274,PROVEEDOR:ESCALERA CONTRATISTAS ,FECHA DE ADQUISICION(D/M/A):05/12/23  | STIHL           | HT105        | 19,803.15 |
| 17416  | PODADORA             | TRACTOPODADORA,****ESTE BIEN SE ENCONTRABA EN BAJA PROVISIONAL ART.106 DE LA LEY DE A.A.A.Y E.B.M FUE LOCALIZADO EL DIA 25/05/2022 EN LA REVISION FISICA DEL PRIMER SEMESTRE 2022  | CRAFTSMAN       | 070808D34219 | 33,499.00 |
| 32710  | DESBROZADORA         |  | STIHL           | F5350        | 15,200.00 |
| 32711  | PODADORA             | 20" DE CORTE 5.0 LB  | EVANS           | THUNDER      | 4,025.00  |
| 00362  | SILLÓN               | EJECUTIVO  | S/M             | S/M          | 6,984.00  |
| 00415  | PODADORA             |  | POULAN          | PRO 6.75 HP  | 4,814.88  |
| 00437  | MOTOSIERRA           |  | STIHL           | 51           | 8,430.00  |
| 00448  | DESORILLADORA        | DE PASTO   | STIHL           | S/M          | 5,900.00  |
| 00451  | MOTOSIERRA           |  | STIHL           | EXTENSION    | 6,485.00  |
| 00496  | DESORILLADORA        | DE PASTO   | STIHL           | S/M          | 5,900.00  |
| 13035  | C.P.U.               |  | HP              | DC5800       | 18,914.05 |
| 17335  | MONITOR              | LCD 15   | HP              | S/M          | 2,984.74  |
| 17336  | C.P.U.               |  | SAMSUNG         | S/M          | 17,724.95 |
| 17384  | ESCALERA             | 10 MTS   | S/M             | S/M          | 3,304.35  |
| 17518  | ESCRITORIO           | 5 CAJONES  | S/M             | S/M          | 3,000.00  |
| 20885  | DESORILLADORA        | DE PASTO 7012  | S/M             | PP335        | 2,580.60  |
| 20886  | DESORILLADORA        | DE PASTO   | POULAN          | PP335        | 2,580.60  |
| 21609  | PODADORA             | MOTOR B&S 6.75HP 21"   | POULAN          | S/M          | 3,822.00  |
| 21610  | PODADORA             | MOTOR B&S 6.75HP 21"   | POULAN          | S/M          | 3,822.00  |
| 21612  | MOTOSIERRA           | MS250 C/BARRA 18"  | STIHL           | S/M          | 3,990.00  |
| 21614  | MOTOSIERRA           | MS381 C/BARRA 30 DU, RS  | STIHL           | S/M          | 7,055.00  |
| 32743  | PODADORA             | 20" DE CORTE 5.0 LB  | EVANS           | THUNDER      | 4,025.00  |
| 35442  | DESORILLADORA        | DE PASTO   | STIHL           | S/M          | 5,900.00  |
| 35598  | BOMBA                | EQUIPO HIDRAULICO DE RIEGO AGRICOLA TRIF. 2" 3 HP  | ANTARIX         | MSAT3D51     | 4,850.00  |
| 35599  | BOMBA                | EQUIPO HIDRAULICO DE RIEGO AGRICOLA TRIF. 2" 3 HP  | ANTARIX         | MSAT3D51     | 4,850.00  |
| 48167  | PODADORA             | DE 5.5 HP  | YARD MACHINES   | 11AB24T360   | 7,354.40  |
| 48430  | MOTOSIERRA           | 20" MOTOR 45 CC (PROVEEDOR COMERCIALIZADORA SODI)  | TRUPER          | MOT-4520     | 5,040.00  |
| 48446  | PODADORA             | DE 5.5 HP  | YARD MACHINES   | 11AB24T360   | 7,354.40  |
| 48528  | DESBROZADORA         | PROVEEDOR: ANGELA BARRADAS FLORES  | STIHL           | FS 450       | 30,017.54 |
| 50348  | MOTOSIERRA           | DE EXTENSION, 28CC 1HP 90A4.3 MTO, PROVEEDOR: JAVIER MARTINEZ SOSA, RECURSO:FISCAL, FECHA DE ADQUISICION(D/M/A):24/08/16, FECHA DE TRANSFERENCIA (D/M/A):08/11/16  | HYUNDAI         | S/M          | 9,865.00  |
| 50417  | ESCALERA             | DE EXTENSION TIPO LLL.28 ESCALONES, PROVEEDOR:ESTEBAN VILLASANTE ALVAREZ, FECHA DE ADQUISICION(D/M/A): 11/08/16, RECURSO: FISCAL   | S/M             | S/M          | 3,450.00  |



H. AYUNTAMIENTO DE VERACRUZ, VER.  
RELACIÓN DE BIENES MUEBLES QUE COMPONEN EL PATRIMONIO  
CUENTA PÚBLICA 2023

| CÓDIGO | DESCRIPCIÓN DEL BIEN |   |          |             | VALOR EN LIBROS |
|--------|----------------------|---|----------|-------------|-----------------|
| 51014  | CORTA SETOS          | PROVEEDOR:MAQUINARIA LA COMERCIAL DE VERACRUZ S.A. DE C.V., FECHA DE ADQUISICION(D/M/A):10/04/2018  | S/M      | S/M         | 8,050.40        |
| 51015  | CORTA SETOS          | PROVEEDOR:MAQUINARIA LA COMERCIAL DE VERACRUZ S.A. DE C.V., FECHA DE ADQUISICION(D/M/A):10/04/2018  | S/M      | S/M         | 8,050.40        |
| 51016  | CORTA SETOS          | PROVEEDOR:MAQUINARIA LA COMERCIAL DE VERACRUZ S.A. DE C.V., FECHA DE ADQUISICION(D/M/A):10/04/2018  | S/M      | S/M         | 8,050.40        |
| 51017  | CORTA SETOS          | PROVEEDOR:MAQUINARIA LA COMERCIAL DE VERACRUZ S.A. DE C.V., FECHA DE ADQUISICION(D/M/A):10/04/2018**ESTE BIEN SE ENCUENTRA EN BAJA PROVISIONAL DESDE EL MES DE AGOSTO DE 2021, ELEMENTOS DE REFERENCIA: OFICIO SPJ/165/08/2021 REMITIDO POR CORREO INSTITUCIONAL DE FECHA 19/08/2021, ACTA DE DENUNCIA DE FECHA 04/11/2020, OFICIO EGOB-DMU-DMU-2021-1142 DE FECHA 20 DE AGOSTO DE 2021.FUNDAMENTO LEGAL: ARTICULO 106 DE LA LEY DE ADQUISICIONES, ARRENDAMIENTOS, ADMINISTRACIÓN Y ENAJENACIÓN DE BIENES MUEBLES DEL ESTADO DE VERACRUZ DE IGNACIO DE LA LLAVE **  | S/M      | S/M         | 8,050.40        |
| 51018  | CORTA SETOS          | PROVEEDOR:MAQUINARIA LA COMERCIAL DE VERACRUZ S.A. DE C.V., FECHA DE ADQUISICION(D/M/A):10/04/2018  | S/M      | S/M         | 8,050.40        |
| 51019  | CORTA SETOS          | PROVEEDOR:MAQUINARIA LA COMERCIAL DE VERACRUZ S.A. DE C.V., FECHA DE ADQUISICION(D/M/A):10/04/2018  | S/M      | S/M         | 8,050.40        |
| 51041  | MOTOSIERRA           | 106 CC 33" CON ESPADA DREGON, PROVEEDOR:MAQUINARIA LA COMERCIAL DE VERACRUZ S.A. DE C.V., FECHA DE ADQUISICION(D/M/A):10/04/2018  | S/M      | YD1050      | 12,400.40       |
| 51042  | MOTOSIERRA           | 106 CC 33" CON ESPADA DREGON, PROVEEDOR:MAQUINARIA LA COMERCIAL DE VERACRUZ S.A. DE C.V., FECHA DE ADQUISICION(D/M/A):10/04/2018  | S/M      | YD1050      | 12,400.40       |
| 51043  | MOTOSIERRA           | 106 CC 33" CON ESPADA DREGON, PROVEEDOR:MAQUINARIA LA COMERCIAL DE VERACRUZ S.A. DE C.V., FECHA DE ADQUISICION(D/M/A):10/04/2018  | S/M      | YD1050      | 12,400.40       |
| 51044  | MOTOSIERRA           | 106 CC 33" CON ESPADA DREGON, PROVEEDOR:MAQUINARIA LA COMERCIAL DE VERACRUZ S.A. DE C.V., FECHA DE ADQUISICION(D/M/A):10/04/2018  | S/M      | YD1050      | 12,400.40       |
| 51052  | PODADORA             | 20" SERIES 450 866079, PROVEEDOR:MAQUINARIA LA COMERCIAL DE VERACRUZ S.A. DE C.V., FECHA DE ADQUISICION(D/M/A):10/04/2018   | MURRAY   | S/M         | 6,530.80        |
| 51053  | PODADORA             | 20" SERIES 450 866079, PROVEEDOR:MAQUINARIA LA COMERCIAL DE VERACRUZ S.A. DE C.V., FECHA DE ADQUISICION(D/M/A):10/04/2018   | S/M      | S/M         | 6,530.80        |
| 51054  | PODADORA             | 20" SERIES 450 866079, PROVEEDOR:MAQUINARIA LA COMERCIAL DE VERACRUZ S.A. DE C.V., FECHA DE ADQUISICION(D/M/A):10/04/2018   | S/M      | S/M         | 6,530.80        |
| 51055  | TRACTOR DE CORTE     | 42", B&S CON MOTOR A GAS, 14.5HP 42L14G60, PROVEEDOR:MAQUINARIA LA COMERCIAL DE VERACRUZ S.A. DE C.V., FECHA DE ADQUISICION(D/M/A):10/04/2018   | MURRAY   | S/M         | 66,850.80       |
| 51056  | TRACTOR DE CORTE     | 42", B&S CON MOTOR A GAS, 14.5HP 42L14G60, PROVEEDOR:MAQUINARIA LA COMERCIAL DE VERACRUZ S.A. DE C.V., FECHA DE ADQUISICION(D/M/A):10/04/2018   | MURRAY   | S/M         | 66,850.80       |
| 51086  | BOMBA                | SUMERGIBLE, WQDS15-10-1.5 2HP 2F220V AGUA SUCIA, PROVEEDOR: MAQUINARIA LA COMERCIAL DE VERACRUZ S.A. DE C.V., FECHA DE ADQUISICION(D/M/A):04/06/2018  | S/M      | S/M         | 9,251.00        |
| 51087  | HIDROLAVADORA        | ELITE I/C 2500CC 3400PSI, PROVEEDOR:MAQUINARIA LA COMERCIAL DE VERACRUZ S.A. DE C.V., FECHA DE ADQUISICION(D/M/A):31/05/2018  | S/M      | S/M         | 28,982.60       |
| 51195  | BOMBA                | SUMERG. USO RUDO TIPO BALA 1HP 110V A.INOX. INC.CAJA C.,PROVEEDOR:MAQUINARIA LA COMERCIAL DE VERACRUZ S.A. DE C.V., FECHA DE ADQUISICION(D/M/A):18/09/2018  | AQUA PAK | S/M         | 10,996.80       |
| 51561  | COMPUTADORA          | DESKTOP DELL VOSTRO 3470,PROCESADOR INTEL CORE I3-8100 8A GENERACION (4 NUCLEOS/6MB/4T/3.6GHZ/65W),MEMORIA RAM DE 4GB DDR4 2666MHZ (1X4GB),DISCO DURO DE 1TB (7200RPM) SATA,TARJETA DE VIDEO INTEGRADA INTEL HD, UNIDAD MULTIMEDIA DVD+-RW WINDOWS 10 PRO 64BIT MULTILENGUAJE,WIRELESS 1707+BLUETOOTH 4.0,TECLADO DELL USB KB216,MOUSE ÓPTICO DELL USB MS116.PUERTOS:USB 3.0(2). USB 2.0(4). HDMI(1), VGA(1), RJ-45, 3 STACK AUDIO JACKS QUE SOPORTA 5.1 DE SONIDO ENVOLVENTE,LECTOR DE TARJETAS 5 EN 1(SD,SDHC,SDXC,MMC,MMC+),INCLUYE MONITOR DELL E1916HV DE 18.5" NO.SERIE:9TWD4R2, PROVEEDOR:MCTREPO, S.A. DE C.V.,FECHA DE ADQUISICION(D/M/A):06/06/2019 | DELL     | VOSTRO 3470 | 17,318.08       |
| 51596  | DESBROZADORA         | PROVEEDOR:DISTRIBUIDORA COMERCIAL ADAS S.A. DE C.V., FECHA DE ADQUISICION(D/M/A):20/03/19   | STIHL    | STIHL450    | 27,086.00       |
| 51597  | DESBROZADORA         | PROVEEDOR:DISTRIBUIDORA COMERCIAL ADAS S.A. DE C.V., FECHA DE ADQUISICION(D/M/A):20/03/19   | STIHL    | STIHL450    | 27,086.00       |
| 51598  | DESBROZADORA         | PROVEEDOR:DISTRIBUIDORA COMERCIAL ADAS S.A. DE C.V., FECHA DE ADQUISICION(D/M/A):20/03/19   | STIHL    | STIHL450    | 27,086.00       |
| 51599  | DESBROZADORA         | PROVEEDOR:DISTRIBUIDORA COMERCIAL ADAS S.A. DE C.V., FECHA DE ADQUISICION(D/M/A):20/03/19   | STIHL    | STIHL450    | 27,086.00       |
| 51600  | DESBROZADORA         | PROVEEDOR:DISTRIBUIDORA COMERCIAL ADAS S.A. DE C.V., FECHA DE ADQUISICION(D/M/A):20/03/19   | STIHL    | STIHL450    | 27,086.00       |
| 51601  | DESBROZADORA         | PROVEEDOR:DISTRIBUIDORA COMERCIAL ADAS S.A. DE C.V., FECHA DE ADQUISICION(D/M/A):20/03/19   | STIHL    | STIHL450    | 27,086.00       |
| 51602  | DESBROZADORA         | PROVEEDOR:DISTRIBUIDORA COMERCIAL ADAS S.A. DE C.V., FECHA DE ADQUISICION(D/M/A):20/03/19   | STIHL    | STIHL450    | 27,086.00       |
| 51603  | DESBROZADORA         | PROVEEDOR:DISTRIBUIDORA COMERCIAL ADAS S.A. DE C.V., FECHA DE ADQUISICION(D/M/A):20/03/19   | STIHL    | STIHL450    | 27,086.00       |
| 51604  | DESBROZADORA         | PROVEEDOR:DISTRIBUIDORA COMERCIAL ADAS S.A. DE C.V., FECHA DE ADQUISICION(D/M/A):20/03/19   | STIHL    | STIHL450    | 27,086.00       |
| 51607  | PODADORA             | PROVEEDOR:DISTRIBUIDORA COMERCIAL ADAS S.A. DE C.V., FECHA DE ADQUISICION(D/M/A):20/03/19   | TORO     | S/M         | 16,335.12       |
| 51608  | PODADORA             | PROVEEDOR:DISTRIBUIDORA COMERCIAL ADAS S.A. DE C.V., FECHA DE ADQUISICION(D/M/A):20/03/19   | TORO     | S/M         | 16,335.12       |

H. AYUNTAMIENTO DE VERACRUZ, VER.  
RELACIÓN DE BIENES MUEBLES QUE COMPONEN EL PATRIMONIO  
CUENTA PÚBLICA 2023

| CÓDIGO | DESCRIPCIÓN DEL BIEN |   |         |        | VALOR EN LIBROS |
|--------|----------------------|---|---------|--------|-----------------|
| 51609  | PODADORA             | PROVEEDOR:DISTRIBUIDORA COMERCIAL ADAS S.A. DE C.V., FECHA DE ADQUISICION(D/M/A):20/03/19   | TORO    | S/M    | 16,335.12       |
| 51610  | PODADORA             | PROVEEDOR:DISTRIBUIDORA COMERCIAL ADAS S.A. DE C.V., FECHA DE ADQUISICION(D/M/A):20/03/19   | TORO    | S/M    | 16,335.12       |
| 51619  | MOTOSIERRA           | PROVEEDOR:DISTRIBUIDORA COMERCIAL ADAS S.A. DE C.V., FECHA DE ADQUISICION(D/M/A):20/03/19   | STIHL   | HT 103 | 20,706.00       |
| 51620  | MOTOSIERRA           | PROVEEDOR:DISTRIBUIDORA COMERCIAL ADAS S.A. DE C.V., FECHA DE ADQUISICION(D/M/A):20/03/19   | STIHL   | HT 103 | 20,706.00       |
| 51624  | SOPLADORA            | PROVEEDOR:DISTRIBUIDORA COMERCIAL ADAS S.A. DE C.V., FECHA DE ADQUISICION(D/M/A):20/03/19   | STIHL   | BR 420 | 12,330.80       |
| 51639  | HIDROLAVADORA        | GASOLINA HONDA 2600 PSI, PROVEEDOR:EUNICE VAZQUEZ FLORES, FECHA DE ADQUISICION(D/M/A):04/04/19  | KARCHER | S/M    | 21,240.35       |
| 51645  | GENERADOR            | DE ENERGIA A GASOLINA MARCA HONDA 2500W, PROVEEDOR:ANA LAURA FLORES BARRIOS, FECHA DE ADQUISICION(D/M/A):04/04/2019   | HONDA   | S/M    | 24,476.00       |
| 51903  | COMPRESOR            | IND.D/BANDA 1HP 50LTS (3/4), PROVEEDOR:MAQUINARIA LA COMERCIAL DE VERACRUZ S.A. DE C.V., FECHA DE ADQUISICION(D/M/A):30/07/19   | S/M     | S/M    | 8,349.68        |
| 51915  | CORTADORA            | DE PASTO MOTOGUADANA 2.6 CV DE POTENCIA, PROVEEDOR:GRUPO EMPRESARIAL LUGA S.A. DE C.V., FECHA DE ADQUISICION(D/M/A):05/09/19  | S/M     | FS280  | 22,620.00       |
| 52406  | MOTOSIERRA           | DE EXTENSION, PROVEEDOR:MAQUINARIA LA COMERCIAL DE VERACRUZ S.A. DE C.V.,FECHA DE ADQUISICION(D/M/A):15/12/2020   | STIHL   | HT-101 | 28,778.44       |
| 52407  | MOTOSIERRA           | DE EXTENSION, PROVEEDOR:MAQUINARIA LA COMERCIAL DE VERACRUZ S.A. DE C.V.,FECHA DE ADQUISICION(D/M/A):15/12/2020   | STIHL   | HT-101 | 28,778.44       |
| 52410  | MOTOSIERRA           | DE 30", PROVEEDOR:MAQUINARIA LA COMERCIAL DE VERACRUZ S.A. DE C.V.,FECHA DE ADQUISICION(D/M/A):15/12/2020   | STIHL   | MS382  | 31,237.64       |
| 52413  | DESBROZADORA         | PROVEEDOR:MAQUINARIA LA COMERCIAL DE VERACRUZ S.A. DE C.V.,FECHA DE ADQUISICION(D/M/A):15/12/2020   | STIHL   | 450    | 43,317.88       |
| 52414  | DESBROZADORA         | PROVEEDOR:MAQUINARIA LA COMERCIAL DE VERACRUZ S.A. DE C.V.,FECHA DE ADQUISICION(D/M/A):15/12/2020   | STIHL   | 450    | 43,317.88       |
| 52415  | DESBROZADORA         | PROVEEDOR:MAQUINARIA LA COMERCIAL DE VERACRUZ S.A. DE C.V.,FECHA DE ADQUISICION(D/M/A):15/12/2020   | STIHL   | 450    | 43,317.88       |
| 52557  | DESMALEZADORA        | DE 2.6 CV, PROVEEDOR:MAQUINARIA LA COMERCIAL DE VERACRUZ S.A. DE C.V.,FECHA DE ADQUISICION(D/M/A):06/07/2021  | STIHL   | FS 280 | 29,367.72       |
| 52558  | DESMALEZADORA        | DE 2.6 CV, PROVEEDOR:MAQUINARIA LA COMERCIAL DE VERACRUZ S.A. DE C.V.,FECHA DE ADQUISICION(D/M/A):06/07/2021,**NOTA:ESTE BIEN SE ENCUENTRA EN BAJA PROVISIONAL DESDE EL 20 DE NOVIEMBRE DE 2021, DOCUMENTALES DE REFERENCIA:OFICIO EGOB-DMU-DMU-2021-1280 DE FECHA 20/11/2021, ACTA DE DENUNCIA (C. I. 1977/21) PRESENTADA ANTE LA FISCALÍA DEL XVII DISTRITO JUDICIAL DE VERACRUZ, VER; EL DÍA 18/11/2021,FUNDAMENTO LEGAL: ARTÍCULO 106 DE LA LEY DE ADQUISICIONES, ARRENDAMIENTOS, ADMINISTRACIÓN Y ENAJENACIÓN DE BIENES MUEBLES DEL ESTADO DE VERACRUZ DE IGNACIO DE LA LLAVE ** | STIHL   | FS 280 | 29,367.72       |
| 52559  | DESMALEZADORA        | DE 2.6 CV, PROVEEDOR:MAQUINARIA LA COMERCIAL DE VERACRUZ S.A. DE C.V.,FECHA DE ADQUISICION(D/M/A):06/07/2021  | STIHL   | FS 280 | 29,367.72       |
| 52689  | DESBROZADORA         | SISTEMA ANTIVIBRACION DE 4 PUNTOS, EMPUNADURA DOBLE AJUSTABLE SIN HERRAMIENTAS. SISTEMA DE FILTRO DE AIRE DE LARGA DURACION CON COMPENSADOR. POTENCIA 2.9 HP, PESO 8KG, CON CHUCHILLA DE MATORRALES Y AUTOCUT INCLUYE ARNES, HERRAMIENTA Y MANUAL DE USUARIO, MVER-029-2022-CM-01,PROVEEDOR: COMERCIALIZADORA CUENCA SAN JUAN SA DE CV, FECHA DE ADQUISICION(D/M/A):04/03/2022  | STIHL   | FS450  | 29,250.00       |
| 52690  | DESBROZADORA         | SISTEMA ANTIVIBRACION DE 4 PUNTOS, EMPUNADURA DOBLE AJUSTABLE SIN HERRAMIENTAS. SISTEMA DE FILTRO DE AIRE DE LARGA DURACION CON COMPENSADOR. POTENCIA 2.9 HP, PESO 8KG, CON CHUCHILLA DE MATORRALES Y AUTOCUT INCLUYE ARNES, HERRAMIENTA Y MANUAL DE USUARIO, MVER-029-2022-CM-01,PROVEEDOR: COMERCIALIZADORA CUENCA SAN JUAN SA DE CV, FECHA DE ADQUISICION(D/M/A):04/03/2022  | STIHL   | FS 450 | 29,250.00       |
| 52691  | DESBROZADORA         | SISTEMA ANTIVIBRACION DE 4 PUNTOS, EMPUNADURA DOBLE AJUSTABLE SIN HERRAMIENTAS. SISTEMA DE FILTRO DE AIRE DE LARGA DURACION CON COMPENSADOR. POTENCIA 2.9 HP, PESO 8KG, CON CHUCHILLA DE MATORRALES Y AUTOCUT INCLUYE ARNES, HERRAMIENTA Y MANUAL DE USUARIO, MVER-029-2022-CM-01,PROVEEDOR: COMERCIALIZADORA CUENCA SAN JUAN SA DE CV, FECHA DE ADQUISICION(D/M/A):04/03/2022  | STIHL   | FS 450 | 29,250.00       |
| 52692  | DESBROZADORA         | SISTEMA ANTIVIBRACION DE 4 PUNTOS, EMPUNADURA DOBLE AJUSTABLE SIN HERRAMIENTAS. SISTEMA DE FILTRO DE AIRE DE LARGA DURACION CON COMPENSADOR. POTENCIA 2.9 HP, PESO 8KG, CON CHUCHILLA DE MATORRALES Y AUTOCUT INCLUYE ARNES, HERRAMIENTA Y MANUAL DE USUARIO, MVER-029-2022-CM-01,PROVEEDOR: COMERCIALIZADORA CUENCA SAN JUAN SA DE CV, FECHA DE ADQUISICION(D/M/A):04/03/2022  | STIHL   | FS 450 | 29,250.00       |

H. AYUNTAMIENTO DE VERACRUZ, VER.  
RELACIÓN DE BIENES MUEBLES QUE COMPONEN EL PATRIMONIO  
CUENTA PÚBLICA 2023

| CÓDIGO | DESCRIPCIÓN DEL BIEN       |   |           | VALOR EN LIBROS     |           |
|--------|----------------------------|---|-----------|---------------------|-----------|
| 52693  | DESBROZADORA               | SISTEMA ANTIVIBRACION DE 4 PUNTOS, EMPUNADURA DOBLE AJUSTABLE SIN HERRAMIENTAS. SISTEMA DE FILTRO DE AIRE DE LARGA DURACION CON COMPENSADOR. POTENCIA 2.9 HP, PESO 8KG, CON CHUCHILLA DE MATORRALES Y AUTOCUT INCLUYE ARNES, HERRAMIENTA Y MANUAL DE USUARIO, MVER-029-2022-CM-01,PROVEEDOR: COMERCIALIZADORA CUENCA SAN JUAN SA DE CV, FECHA DE ADQUISICION(D/M/A):04/03/2022  | STIHL     | FS 450              | 29,250.00 |
| 52694  | DESBROZADORA               | SISTEMA ANTIVIBRACION DE 4 PUNTOS, EMPUNADURA DOBLE AJUSTABLE SIN HERRAMIENTAS. SISTEMA DE FILTRO DE AIRE DE LARGA DURACION CON COMPENSADOR. POTENCIA 2.9 HP, PESO 8KG, CON CHUCHILLA DE MATORRALES Y AUTOCUT INCLUYE ARNES, HERRAMIENTA Y MANUAL DE USUARIO, MVER-029-2022-CM-01,PROVEEDOR: COMERCIALIZADORA CUENCA SAN JUAN SA DE CV, FECHA DE ADQUISICION(D/M/A):04/03/2022  | STIHL     | FS 450              | 29,250.00 |
| 52695  | DESBROZADORA               | SISTEMA ANTIVIBRACION DE 4 PUNTOS, EMPUNADURA DOBLE AJUSTABLE SIN HERRAMIENTAS. SISTEMA DE FILTRO DE AIRE DE LARGA DURACION CON COMPENSADOR. POTENCIA 2.9 HP, PESO 8KG, CON CHUCHILLA DE MATORRALES Y AUTOCUT INCLUYE ARNES, HERRAMIENTA Y MANUAL DE USUARIO, MVER-029-2022-CM-01,PROVEEDOR: COMERCIALIZADORA CUENCA SAN JUAN SA DE CV, FECHA DE ADQUISICION(D/M/A):04/03/2022  | STIHL     | FS 450              | 29,250.00 |
| 52696  | DESBROZADORA               | SISTEMA ANTIVIBRACION DE 4 PUNTOS, EMPUNADURA DOBLE AJUSTABLE SIN HERRAMIENTAS. SISTEMA DE FILTRO DE AIRE DE LARGA DURACION CON COMPENSADOR. POTENCIA 2.9 HP, PESO 8KG, CON CHUCHILLA DE MATORRALES Y AUTOCUT INCLUYE ARNES, HERRAMIENTA Y MANUAL DE USUARIO, MVER-029-2022-CM-01,PROVEEDOR: COMERCIALIZADORA CUENCA SAN JUAN SA DE CV, FECHA DE ADQUISICION(D/M/A):04/03/2022  | STIHL     | FS 450              | 29,250.00 |
| 52697  | DESBROZADORA               | SISTEMA ANTIVIBRACION DE 4 PUNTOS, EMPUNADURA DOBLE AJUSTABLE SIN HERRAMIENTAS. SISTEMA DE FILTRO DE AIRE DE LARGA DURACION CON COMPENSADOR. POTENCIA 2.9 HP, PESO 8KG, CON CHUCHILLA DE MATORRALES Y AUTOCUT INCLUYE ARNES, HERRAMIENTA Y MANUAL DE USUARIO, MVER-029-2022-CM-01,PROVEEDOR: COMERCIALIZADORA CUENCA SAN JUAN SA DE CV, FECHA DE ADQUISICION(D/M/A):04/03/2022  | STIHL     | FS 450              | 29,250.00 |
| 52698  | DESBROZADORA               | SISTEMA ANTIVIBRACION DE 4 PUNTOS, EMPUNADURA DOBLE AJUSTABLE SIN HERRAMIENTAS. SISTEMA DE FILTRO DE AIRE DE LARGA DURACION CON COMPENSADOR. POTENCIA 2.9 HP, PESO 8KG, CON CHUCHILLA DE MATORRALES Y AUTOCUT INCLUYE ARNES, HERRAMIENTA Y MANUAL DE USUARIO, MVER-029-2022-CM-01,PROVEEDOR: COMERCIALIZADORA CUENCA SAN JUAN SA DE CV, FECHA DE ADQUISICION(D/M/A):04/03/2022  | STIHL     | FS 450              | 29,250.00 |
| 52718  | HIDROLAVADORA              | HIDROLAVADORA A PRESION STIHL RB 800. SU DISEÑO INDUSTRIAL ESTA HECHO PARA RESISTIR EL USO DIARIO PESADO. MOTOR KOHLER 4 TIEMPOS, POTENCIA 14 HP PESO 76 KG, PRESI?N NOMINAL 150-4200 PSI / 10-290 BAR, CAUDAL M?MO DE AGUA 15.1 L/MIN, LONGITUD DE MANGUERA 15.2 M, LONGITUD DE MANGUERA 3/4", CAUDAL MINIMO DE AGUA 19L/MIN. PRESION MAXIMA DE ALIMENTACION 130 PSI / 9 BAR. CAPACIDAD DEL DEPOSITO DE COMBUSTIBLE 7.0 LITROS. MVER-029-2022-CM-01,PROVEEDOR: COMERCIALIZADORA CUENCA SAN JUAN SA DE CV; FECHA DE ADQUISICION(D/M/A):26/04/2022 | STIHL     | RB 800              | 45,226.08 |
| 52745  | EQUIPO                     | EQUIPO AIRLESS ELECTRICO IMPAC, MODELO 440 120 V. SKID MODEL 440 SERIAL 2259200337, PROVEEDOR:CORPORATIVO INDUSTRIAL FLOVER S.A. DE C.V.,FECHA DE ADQUISICION(D/M/A):18/03/2022   | IMPAC     | 440                 | 41,996.06 |
| 52772  | EQUIPO DE OXICORTE         | EQUIPO COMPLETO DE OXICORTE CON TANQUE DE OXIGENO Y GAS ACETILENO (VACIOS) CON JUEGOS DE MANOMETROS, MANGUERAS, MANERAL BOQUILLAS, PROVEEDOR:COMERCIALIZADORA CUENCA SAN JUAN SA DE CV, FECHA DE ADQUISICION(D/M/A):10/06/2022  | S/M       | S/M                 | 16,223.76 |
| 52773  | MAQUINA DE SOLDAR          | (POWER MIG 210 MP), PROVEEDOR:COMERCIALIZADORA CUENCA SAN JUAN SA DE CV, FECHA DE ADQUISICION(D/M/A):10/06/2022   | S/M       | S/M                 | 87,499.99 |
| 52774  | MAQUINA CORTADORA DE METAL | 14", PROVEEDOR:COMERCIALIZADORA CUENCA SAN JUAN SA DE CV, FECHA DE ADQUISICION(D/M/A):10/06/2022  | DEWALT    | QUICK-CHANGE D28715 | 8,688.40  |
| 52810  | CLIMA                      | MINISPLIT 24000 BTU 220V MCA.DAIKIN, CONDENSADOR:3C46900011661, EVAPORADORA:3C97100001676, PROVEEDOR:FERNANDO REQUEJO, S.A. DE C.V., FECHA DE ADQUISICION(D/M/A):29/06/2022   | DAIKIN    | S/M                 | 13,938.00 |
| 53177  | PODADORA                   | TROY-BILT CON MOTOR DE 196 CC CUCHILLA DE ACERO Y PALANCA DOBLE DE 6 POSICIONES,MOTOR:TROY-BILT 196 CC, INCLUYE:BOLSA RECOLECTORA, SALIDA LATERAL, TRITURADOR, LLANTAS: 7 PULGADAS DELANTERA/11 PULGADAS TRASERA, CUCHILLA:21 PULGADAS ACERO, AJUSTE DE ALTURA:PALANCA DOBLE 6 POSICIONES, PROVEEDOR:COMERCIALIZADORA CUENCA SAN JUAN SA DE CV, FECHA DE ADQUISICION(D/M/A):08/09/2022  | TROY-BILT | S/M                 | 17,539.20 |
| 53178  | PODADORA                   | TROY-BILT CON MOTOR DE 196 CC CUCHILLA DE ACERO Y PALANCA DOBLE DE 6 POSICIONES,MOTOR:TROY-BILT 196 CC, INCLUYE:BOLSA RECOLECTORA, SALIDA LATERAL, TRITURADOR, LLANTAS: 7 PULGADAS DELANTERA/11 PULGADAS TRASERA, CUCHILLA:21 PULGADAS ACERO, AJUSTE DE ALTURA:PALANCA DOBLE 6 POSICIONES, PROVEEDOR:COMERCIALIZADORA CUENCA SAN JUAN SA DE CV, FECHA DE ADQUISICION(D/M/A):08/09/2022  | TROY-BILT | S/M                 | 17,539.20 |

H. AYUNTAMIENTO DE VERACRUZ, VER.  
RELACIÓN DE BIENES MUEBLES QUE COMPONEN EL PATRIMONIO  
CUENTA PÚBLICA 2023

| CÓDIGO | DESCRIPCIÓN DEL BIEN |   |           | VALOR EN LIBROS |           |
|--------|----------------------|---|-----------|-----------------|-----------|
| 53179  | PODADORA             | TROY-BILT CON MOTOR DE 196 CC CUCHILLA DE ACERO Y PALANCA DOBLE DE 6 POSICIONES,MOTOR:TROY-BILT 196 CC, INCLUYE:BOLSA RECOLECTORA, SALIDA LATERAL, TRITURADOR, LLANTAS: 7 PULGADAS DELANTERA/11 PULGADAS TRASERA, CUCHILLA:21 PULGADAS ACERO, AJUSTE DE ALTURA:PALANCA DOBLE 6 POSICIONES, PROVEEDOR:COMERCIALIZADORA CUENCA SAN JUAN SA DE CV, FECHA DE ADQUISICION(D/M/A):08/09/2022                                      | TROY-BILT | S/M             | 17,539.20 |
| 53180  | PODADORA             | TROY-BILT CON MOTOR DE 196 CC CUCHILLA DE ACERO Y PALANCA DOBLE DE 6 POSICIONES,MOTOR:TROY-BILT 196 CC, INCLUYE:BOLSA RECOLECTORA, SALIDA LATERAL, TRITURADOR, LLANTAS: 7 PULGADAS DELANTERA/11 PULGADAS TRASERA, CUCHILLA:21 PULGADAS ACERO, AJUSTE DE ALTURA:PALANCA DOBLE 6 POSICIONES, PROVEEDOR:COMERCIALIZADORA CUENCA SAN JUAN SA DE CV, FECHA DE ADQUISICION(D/M/A):08/09/2022                                      | TROY-BILT | S/M             | 17,539.20 |
| 53181  | SOPLADOR DE MOCHILA  | BR600, MOTOR DE 4 TIEMPOS STIHL 4-MIX CON BAJO CONSUMO DE COMBUSTIBLE Y EMISION DE SUSTANCIAS NOCIVAS REDUCIDAS. POTENCIA 3.8 HP/2.8KW. CILINDRADA 64.8 CM, PESO 9.8 KG. FUERZA DE SOPLADO 32 NEWTONS.VELOCIDAD MAXIMA DE AIRE 90 M/S. VOLUMEN DE SOPLADO (CON BOQUILLA) 1150 M/H. CAPACIDAD DEL DEPOSITO DE COMBUSTIBLE 1.4 L, PROVEEDOR:COMERCIALIZADORA CUENCA SAN JUAN SA DE CV, FECHA DE ADQUISICION(D/M/A):12/09/2022 | STIHL     | BR600           | 18,229.40 |
| 53182  | SOPLADOR DE MOCHILA  | BR600, MOTOR DE 4 TIEMPOS STIHL 4-MIX CON BAJO CONSUMO DE COMBUSTIBLE Y EMISION DE SUSTANCIAS NOCIVAS REDUCIDAS. POTENCIA 3.8 HP/2.8KW. CILINDRADA 64.8 CM, PESO 9.8 KG. FUERZA DE SOPLADO 32 NEWTONS.VELOCIDAD MAXIMA DE AIRE 90 M/S. VOLUMEN DE SOPLADO (CON BOQUILLA) 1150 M/H. CAPACIDAD DEL DEPOSITO DE COMBUSTIBLE 1.4 L, PROVEEDOR:COMERCIALIZADORA CUENCA SAN JUAN SA DE CV, FECHA DE ADQUISICION(D/M/A):12/09/2022 | STIHL     | BR600           | 18,229.40 |
| 53183  | SOPLADOR DE MOCHILA  | BR600, MOTOR DE 4 TIEMPOS STIHL 4-MIX CON BAJO CONSUMO DE COMBUSTIBLE Y EMISION DE SUSTANCIAS NOCIVAS REDUCIDAS. POTENCIA 3.8 HP/2.8KW. CILINDRADA 64.8 CM, PESO 9.8 KG. FUERZA DE SOPLADO 32 NEWTONS.VELOCIDAD MAXIMA DE AIRE 90 M/S. VOLUMEN DE SOPLADO (CON BOQUILLA) 1150 M/H. CAPACIDAD DEL DEPOSITO DE COMBUSTIBLE 1.4 L, PROVEEDOR:COMERCIALIZADORA CUENCA SAN JUAN SA DE CV, FECHA DE ADQUISICION(D/M/A):12/09/2022 | STIHL     | BR600           | 18,229.40 |
| 53184  | SOPLADOR DE MOCHILA  | BR600, MOTOR DE 4 TIEMPOS STIHL 4-MIX CON BAJO CONSUMO DE COMBUSTIBLE Y EMISION DE SUSTANCIAS NOCIVAS REDUCIDAS. POTENCIA 3.8 HP/2.8KW. CILINDRADA 64.8 CM, PESO 9.8 KG. FUERZA DE SOPLADO 32 NEWTONS.VELOCIDAD MAXIMA DE AIRE 90 M/S. VOLUMEN DE SOPLADO (CON BOQUILLA) 1150 M/H. CAPACIDAD DEL DEPOSITO DE COMBUSTIBLE 1.4 L, PROVEEDOR:COMERCIALIZADORA CUENCA SAN JUAN SA DE CV, FECHA DE ADQUISICION(D/M/A):12/09/2022 | STIHL     | BR600           | 18,229.40 |
| 53185  | SOPLADOR DE MOCHILA  | BR600, MOTOR DE 4 TIEMPOS STIHL 4-MIX CON BAJO CONSUMO DE COMBUSTIBLE Y EMISION DE SUSTANCIAS NOCIVAS REDUCIDAS. POTENCIA 3.8 HP/2.8KW. CILINDRADA 64.8 CM, PESO 9.8 KG. FUERZA DE SOPLADO 32 NEWTONS.VELOCIDAD MAXIMA DE AIRE 90 M/S. VOLUMEN DE SOPLADO (CON BOQUILLA) 1150 M/H. CAPACIDAD DEL DEPOSITO DE COMBUSTIBLE 1.4 L, PROVEEDOR:COMERCIALIZADORA CUENCA SAN JUAN SA DE CV, FECHA DE ADQUISICION(D/M/A):12/09/2022 | STIHL     | BR600           | 18,229.40 |
| 53186  | PODADORA             | PODADORA DE ALTURA STIHL HT105 A GASOLINA CON VASTAGO TELESCOPICO. POTENCIA 1.4 HP, PESO 7.9 KG., LONGITUD DEL EQUIPO 3.9 MT, PASO DE CADENA 1/4"P, ESPADA DE 12", CIERRE DE DEPOSITOS SIN HERRAMIENTAS, MOTOR 4-MIX. INCLUYE HERRAMIENTAS Y MANUAL DE USUARIO, PROVEEDOR:COMERCIALIZADORA CUENCA SAN JUAN SA DE CV, FECHA DE ADQUISICION(D/M/A):12/09/2022   | STIHL     | HT105           | 20,388.16 |
| 53187  | PODADORA             | PODADORA DE ALTURA STIHL HT105 A GASOLINA CON VASTAGO TELESCOPICO. POTENCIA 1.4 HP, PESO 7.9 KG., LONGITUD DEL EQUIPO 3.9 MT, PASO DE CADENA 1/4"P, ESPADA DE 12", CIERRE DE DEPOSITOS SIN HERRAMIENTAS, MOTOR 4-MIX. INCLUYE HERRAMIENTAS Y MANUAL DE USUARIO, PROVEEDOR:COMERCIALIZADORA CUENCA SAN JUAN SA DE CV, FECHA DE ADQUISICION(D/M/A):12/09/2022   | STIHL     | HT105           | 20,388.16 |
| 53188  | PODADORA             | PODADORA DE ALTURA STIHL HT105 A GASOLINA CON VASTAGO TELESCOPICO. POTENCIA 1.4 HP, PESO 7.9 KG., LONGITUD DEL EQUIPO 3.9 MT, PASO DE CADENA 1/4"P, ESPADA DE 12", CIERRE DE DEPOSITOS SIN HERRAMIENTAS, MOTOR 4-MIX. INCLUYE HERRAMIENTAS Y MANUAL DE USUARIO, PROVEEDOR:COMERCIALIZADORA CUENCA SAN JUAN SA DE CV, FECHA DE ADQUISICION(D/M/A):12/09/2022   | STIHL     | HT105           | 20,388.16 |
| 53210  | MOTOSIERRA           | STIHL MS260 DE USO INTENSIVO PARA CORTE FORESTAL DE ARBOL MEDIANO Y SILVICULTURA CON SISTEMA ELASTOSTART Y VALVULA DE DESCOMPRESION, POTENCIA 3.4 HP/2.6 KW CILINDRADA 50.2 CM. PESO SIN CONJUNTO DE CORTE 4.8 KG. LONGITUD DE CORTE 50 CM, 20". PASO DE CADENA 0.325".CAPACIDAD DEL DEP?ITO DE COMBUSTIBLE 0.46 L, PROVEEDOR: COMERCIALIZADORA CUENCA SAN JUAN SA DE CV, FECHA DE ADQUISICION(D/M/A):10/06/22              | STIHL     | MS260           | 16,459.24 |

H. AYUNTAMIENTO DE VERACRUZ, VER.  
RELACIÓN DE BIENES MUEBLES QUE COMPONEN EL PATRIMONIO  
CUENTA PÚBLICA 2023

| CÓDIGO | DESCRIPCIÓN DEL BIEN |  |       | VALOR EN LIBROS     |           |
|--------|----------------------|--|-------|---------------------|-----------|
| 53211  | MOTOSIERRA           | STIHL MS260 DE USO INTENSIVO PARA CORTE FORESTAL DE ARBOL MEDIANO Y SILVICULTURA CON SISTEMA ELASTOSTART Y VALVULA DE DESCOMPRESION, POTENCIA 3.4 HP/2.6 KW CILINDRADA 50.2 CM. PESO SIN CONJUNTO DE CORTE 4.8 KG. LONGITUD DE CORTE 50 CM, 20°. PASO DE CADENA 0.325".CAPACIDAD DEL DEP?ITO DE COMBUSTIBLE 0.46 L, PROVEEDOR: COMERCIALIZADORA CUENCA SAN JUAN SA DE CV, FECHA DE ADQUISICION(D/M/A):10/06/22 | STIHL | MS260               | 16,459.24 |
| 53212  | MOTOSIERRA           | STIHL MS260 DE USO INTENSIVO PARA CORTE FORESTAL DE ARBOL MEDIANO Y SILVICULTURA CON SISTEMA ELASTOSTART Y VALVULA DE DESCOMPRESION, POTENCIA 3.4 HP/2.6 KW CILINDRADA 50.2 CM. PESO SIN CONJUNTO DE CORTE 4.8 KG. LONGITUD DE CORTE 50 CM, 20°. PASO DE CADENA 0.325".CAPACIDAD DEL DEP?ITO DE COMBUSTIBLE 0.46 L, PROVEEDOR: COMERCIALIZADORA CUENCA SAN JUAN SA DE CV, FECHA DE ADQUISICION(D/M/A):10/06/22 | STIHL | MS260               | 16,459.24 |
| 53226  | COMPUTADORA          | DE ESCRITORIO DESKTOP DELL VOSTRO 3681 SFF INTEL,SERIE DE COMPUTADORA:42ZVQN3,SERIE DE MONITOR:8BRG6K3,PROVEEDOR:MOONTECH TECNOLOGIA Y SISTEMAS SA DE CV, FECHA DE ADQUISICION(D/M/A):29/08/2022   | DELL  | VOSTRO 3681         | 30,543.04 |
| 53227  | COMPUTADORA          | DE ESCRITORIO DESKTOP DELL VOSTRO 3681 SFF INTEL,SERIE DE COMPUTADORA:DMVJWM3, SERIE DE MONITOR:2QTSLK3, PROVEEDOR:MOONTECH TECNOLOGIA Y SISTEMAS SA DE CV, FECHA DE ADQUISICION(D/M/A):29/08/2022   | DELL  | VOSTRO 3681         | 30,543.05 |
| 53295  | DESORILLADORA        | MAQUINA DESORILLADORA DE GASOLINA, PROVEEDOR:COMERCIALIZADORA CUENCA SAN JUAN SA DE CV, FECHA DE ADQUISICION(D/M/A):17/11/2022   | S/M   | S/M                 | 9,553.18  |
| 53296  | DESORILLADORA        | MAQUINA DESORILLADORA DE GASOLINA, PROVEEDOR:COMERCIALIZADORA CUENCA SAN JUAN SA DE CV, FECHA DE ADQUISICION(D/M/A):17/11/2022   | S/M   | S/M                 | 9,553.18  |
| 53297  | DESORILLADORA        | MAQUINA DESORILLADORA DE GASOLINA, PROVEEDOR:COMERCIALIZADORA CUENCA SAN JUAN SA DE CV, FECHA DE ADQUISICION(D/M/A):17/11/2022   | S/M   | S/M                 | 9,553.18  |
| 53298  | DESORILLADORA        | MAQUINA DESORILLADORA DE GASOLINA, PROVEEDOR:COMERCIALIZADORA CUENCA SAN JUAN SA DE CV, FECHA DE ADQUISICION(D/M/A):17/11/2022   | S/M   | S/M                 | 9,553.18  |
| 53299  | DESORILLADORA        | MAQUINA DESORILLADORA DE GASOLINA, PROVEEDOR:COMERCIALIZADORA CUENCA SAN JUAN SA DE CV, FECHA DE ADQUISICION(D/M/A):17/11/2022   | S/M   | S/M                 | 9,553.18  |
| 53300  | DESORILLADORA        | MAQUINA DESORILLADORA DE GASOLINA, PROVEEDOR:COMERCIALIZADORA CUENCA SAN JUAN SA DE CV, FECHA DE ADQUISICION(D/M/A):17/11/2022   | S/M   | S/M                 | 9,553.18  |
| 53301  | DESORILLADORA        | MAQUINA DESORILLADORA DE GASOLINA, PROVEEDOR:COMERCIALIZADORA CUENCA SAN JUAN SA DE CV, FECHA DE ADQUISICION(D/M/A):17/11/2022   | S/M   | S/M                 | 9,553.18  |
| 53302  | DESORILLADORA        | MAQUINA DESORILLADORA DE GASOLINA, PROVEEDOR:COMERCIALIZADORA CUENCA SAN JUAN SA DE CV, FECHA DE ADQUISICION(D/M/A):17/11/2022   | S/M   | S/M                 | 9,553.18  |
| 53352  | COMPUTADORA          | DE ESCRITORIO DESKTOP DELL VOSTRO 3681 SFF INTEL CORE I5-10400,DISCO DURO 1TB, RAM 8GB, WINDOWS 11 PRO CON MONITOR NO.SERIE D7Q4MJ3,DELL LED E1916HV, HD 18.5", RESOLUCION 1366X768 PANEL TN , PROVEEDOR:MOONTECH TECNOLOGIA Y SISTEMAS SA DE CV, FECHA DE ADQUISICION(D/M/A):15/11/2022   | DELL  | VOSTRO 3681         | 30,543.04 |
| 53353  | COMPUTADORA          | DE ESCRITORIO DESKTOP DELL VOSTRO 3681 SFF INTEL CORE I5-10400,DISCO DURO 1TB, RAM 8GB, WINDOWS 11 PRO CON MONITOR NO.SERIE D3T5MJ3,DELL LED E1916HV, HD 18.5", RESOLUCION 1366X768 PANEL TN , PROVEEDOR:MOONTECH TECNOLOGIA Y SISTEMAS SA DE CV, FECHA DE ADQUISICION(D/M/A):15/11/2022   | DELL  | VOSTRO 3681         | 30,543.04 |
| 53354  | COMPUTADORA          | DE ESCRITORIO DESKTOP DELL VOSTRO 3681 SFF INTEL CORE I5-10400,DISCO DURO 1TB, RAM 8GB, WINDOWS 11 PRO CON MONITOR NO.SERIE D6Z4MJ3,DELL LED E1916HV, HD 18.5", RESOLUCION 1366X768 PANEL TN , PROVEEDOR:MOONTECH TECNOLOGIA Y SISTEMAS SA DE CV, FECHA DE ADQUISICION(D/M/A):15/11/2022   | DELL  | VOSTRO 3681         | 30,543.05 |
| 53432  | DESBROZADORA         | DE SISTEMA DE GESTION ELECTRONICA, MODELO FS460, MODELO AUTOCUT 46-2, MARCA STHIL, PROVEEDOR:GRUPO CARSE IRRIGACION, FECHA DE ADQUISICION(D/M/A):23/11/2022  | STIHL | FS460, AUTOCUT 46-2 | 32,000.92 |
| 53433  | DESBROZADORA         | DE SISTEMA DE GESTION ELECTRONICA, MODELO FS460, MODELO AUTOCUT 46-2, MARCA STHIL, PROVEEDOR:GRUPO CARSE IRRIGACION, FECHA DE ADQUISICION(D/M/A):23/11/2022  | STIHL | FS460, AUTOCUT 46-2 | 32,000.92 |
| 53434  | DESBROZADORA         | DE SISTEMA DE GESTION ELECTRONICA, MODELO FS460, MODELO AUTOCUT 46-2, MARCA STHIL, PROVEEDOR:GRUPO CARSE IRRIGACION, FECHA DE ADQUISICION(D/M/A):23/11/2022  | STIHL | FS460, AUTOCUT 46-2 | 32,000.92 |
| 53435  | DESBROZADORA         | DE SISTEMA DE GESTION ELECTRONICA, MODELO FS460, MODELO AUTOCUT 46-2, MARCA STHIL, PROVEEDOR:GRUPO CARSE IRRIGACION, FECHA DE ADQUISICION(D/M/A):23/11/2022  | STIHL | FS460, AUTOCUT 46-2 | 32,000.92 |
| 53436  | DESBROZADORA         | DE SISTEMA DE GESTION ELECTRONICA, MODELO FS460, MODELO AUTOCUT 46-2, MARCA STHIL, PROVEEDOR:GRUPO CARSE IRRIGACION, FECHA DE ADQUISICION(D/M/A):23/11/2022  | STIHL | FS460, AUTOCUT 46-2 | 32,000.92 |
| 53454  | COMPUTADORA          | LAPTOP DELL VOSTRO 3400, 14 PULGADAS, INTEL CORE I3, I3-1005G1, 256 GB SSD, WINDOWS 10 PRO, PROVEEDOR:MOONTECH TECNOLOGIA Y SISTEMAS SA DE CV, FECHA DE ADQUISICION(D/M/A):22/11/2022  | DELL  | VOSTRO 3400         | 21,260.68 |
| 53469  | MOTOSIERRA           | MOTOSIERRA ROBUSTA, PARA TRABAJO FORESTAL, MODELO MS260, MOTOR DE 2 TIEMPOS, POTENCIA 3.4 HP, CILINDRA 50.2 CM, MARCA STIHL, PROVEEDOR:GRUPO CARSE IRRIGACION, FECHA DE ADQUISICION(D/M/A):30/11/2022  | STIHL | MS260               | 20,019.34 |

H. AYUNTAMIENTO DE VERACRUZ, VER.  
RELACIÓN DE BIENES MUEBLES QUE COMPONEN EL PATRIMONIO  
CUENTA PÚBLICA 2023

| CÓDIGO | DESCRIPCIÓN DEL BIEN |   |        | VALOR EN LIBROS |           |
|--------|----------------------|---|--------|-----------------|-----------|
| 53470  | MOTOSIERRA           | MOTOSIERRA FORESTAL DE USO RUDO, ROBUSTA Y POTENTE MS462 C-9, MOTOR DE 2 TIEMPOS, POTENCIA 5.9 HP, CILINDRA 72.2 CM, MARCA STHIL, PROVEEDOR:GRUPO CARSE IRRIGACION, FECHA DE ADQUISICION(D/M/A):30/11/2022  | STIHL  | MS462           | 33,565.15 |
| 53471  | PODADORA             | PODADORA DE ALTURA TELESCOPICA PROFESIONAL, MODELO HT105, MOTOR STHIL, POTENCIA 1.4 HP, CILINDRA 31.4 CM, MARCA STHIL, PROVEEDOR:GRUPO CARSE IRRIGACION, FECHA DE ADQUISICION(D/M/A):30/11/2022   | STIHL  | HT105           | 26,698.71 |
| 53472  | DESMALEZADORA        | DESMALEZADORA MANGO TIPO "BICI" 63CC/3HP, CODIGO 12671, CLAVE DES-63, MARCA TRUPPER,PROVEEDOR:GRUPO CARSE IRRIGACION, FECHA DE ADQUISICION(D/M/A):30/11/2022  | TRUPER | S/M             | 12,441.93 |
| 53473  | DESMALEZADORA        | DESMALEZADORA MANGO TIPO "BICI" 63CC/3HP, CODIGO 12671, CLAVE DES-63, MARCA TRUPPER,PROVEEDOR:GRUPO CARSE IRRIGACION, FECHA DE ADQUISICION(D/M/A):30/11/2022  | S/M    | S/M             | 12,441.93 |
| 53474  | DESMALEZADORA        | DESMALEZADORA MANGO TIPO "BICI" 63CC/3HP, CODIGO 12671, CLAVE DES-63, MARCA TRUPPER,PROVEEDOR:GRUPO CARSE IRRIGACION, FECHA DE ADQUISICION(D/M/A):30/11/2022  | TRUPER | S/M             | 12,441.93 |
| 53475  | DESMALEZADORA        | DESMALEZADORA MANGO TIPO "BICI" 63CC/3HP, CODIGO 12671, CLAVE DES-63, MARCA TRUPPER,PROVEEDOR:GRUPO CARSE IRRIGACION, FECHA DE ADQUISICION(D/M/A):30/11/2022  | S/M    | S/M             | 12,441.93 |
| 53476  | CORTA SETOS          | CORTA SETOS HS 82R, POTENCIA 0.9 HP, CILINDRA 22.7 CM, MOTOR 2 MIX. MARCA STHIL, PROVEEDOR:GRUPO CARSE IRRIGACION, FECHA DE ADQUISICION(D/M/A):30/11/2022   | STIHL  | S/M             | 27,536.61 |
| 53477  | CORTA SETOS          | CORTA SETOS HS 82R, POTENCIA 0.9 HP, CILINDRA 22.7 CM, MOTOR 2 MIX. MARCA STHIL, PROVEEDOR:GRUPO CARSE IRRIGACION, FECHA DE ADQUISICION(D/M/A):30/11/2022   | STIHL  | S/M             | 27,536.67 |
| 53529  | GENERADOR            | GENERADOR ELECTRICO A GASOLINA 8, COOW PROFESIONAL 10.5 HP ASK1197506, PROVEEDOR:INSUMOS COMERCIALES DEL GOLFO, S.A DE C.V., FECHA DE ADQUISICION(D/M/A):14/12/2022   | S/M    | S/M             | 38,233.60 |
| 53530  | COMBO ROTOMARTILLO   | COMBO ROTOMARTILLO 1/2 20V Y LLAVE IMPACTO 1/4 S/CARB 2 BAT, PROVEEDOR:INSUMOS COMERCIALES DEL GOLFO, S.A DE C.V., FECHA DE ADQUISICION(D/M/A):14/12/2022   | S/M    | S/M             | 12,072.33 |
| 53923  | ESCRITORIO           | ESCRITORIO TIPO ESCUADRA DE 1.60 X 1.60 MTS CON CAJONERA EN LAMINADO PLASTICO,PROVEEDOR:COMERCIALIZADORA DE NEGOCIOS DEL PUERTO, FECHA DE ADQUISICION(D/M/A):17/08/2023   | S/M    | S/M             | 13,826.53 |
| 54049  | PODADORA             | PODADORA A GASOLINA 190CC CON 21 PULG DE CORTE MARCA PARAZZINI MOD. PP190 CON NO. DE SERIE A2304158918,PROVEEDOR:ESCALERA CONTRATISTAS, FECHA DE ADQUISICION(D/M/A):23/10/2023  | S/M    | S/M             | 14,642.10 |
| 54050  | PODADORA             | PODADORA A GASOLINA 190CC CON 21 PULG DE CORTE MARCA PARAZZINI MOD. PP190 CON NO. DE SERIE A2304158870,PROVEEDOR:ESCALERA CONTRATISTAS, FECHA DE ADQUISICION(D/M/A):23/10/2023  | S/M    | S/M             | 14,642.10 |
| 54051  | PODADORA             | PODADORA A GASOLINA 190CC CON 21 PULG DE CORTE MARCA PARAZZINI MOD. PP190 CON NO. DE SERIE A2304158875,PROVEEDOR:ESCALERA CONTRATISTAS, FECHA DE ADQUISICION(D/M/A):23/10/2023  | S/M    | S/M             | 14,642.10 |
| 54052  | MOTOSIERRA           | MOTOSIERRA MS382 DE USO INTENSIVO, CUENTA CON SISTEMA ELASTOSTART Y VALVULA DE DESCOMPRESION, FRENO DE CADENA QUICKSTOP DE ACTIVACION AUTOMATICA, SISTEMA DE FILTRO DE LARGA DURACION CON COMPENSADOR Y CIERRES DE DEPOSITOS ACCIONABLES SIN HERRAMIENTA.POTENCIA 5.3 HP, PESO 6.2 KG, ESPADA DE 30", INCLUYE HERRAMIENTA Y MANUAL DE USUARIO.CON NO. DE SERIE: 370825527,PROVEEDOR:ESCALERA CONTRATISTAS, FECHA DE ADQUISICION(D/M/A):23/10/2023 | S/M    | MS382           | 20,641.50 |
| 54053  | MOTOSIERRA           | MOTOSIERRA MS382 DE USO INTENSIVO, CUENTA CON SISTEMA ELASTOSTART Y VALVULA DE DESCOMPRESION, FRENO DE CADENA QUICKSTOP DE ACTIVACION AUTOMATICA, SISTEMA DE FILTRO DE LARGA DURACION CON COMPENSADOR Y CIERRES DE DEPOSITOS ACCIONABLES SIN HERRAMIENTA.POTENCIA 5.3 HP, PESO 6.2 KG, ESPADA DE 30", INCLUYE HERRAMIENTA Y MANUAL DE USUARIO.CON NO. DE SERIE: 371281453,PROVEEDOR:ESCALERA CONTRATISTAS, FECHA DE ADQUISICION(D/M/A):23/10/2023 | S/M    | MS382           | 20,641.50 |
| 54054  | MOTOSIERRA           | MOTOSIERRA MS382 DE USO INTENSIVO, CUENTA CON SISTEMA ELASTOSTART Y VALVULA DE DESCOMPRESION, FRENO DE CADENA QUICKSTOP DE ACTIVACION AUTOMATICA, SISTEMA DE FILTRO DE LARGA DURACION CON COMPENSADOR Y CIERRES DE DEPOSITOS ACCIONABLES SIN HERRAMIENTA.POTENCIA 5.3 HP, PESO 6.2 KG, ESPADA DE 30", INCLUYE HERRAMIENTA Y MANUAL DE USUARIO.CON NO. DE SERIE: 371366688,PROVEEDOR:ESCALERA CONTRATISTAS, FECHA DE ADQUISICION(D/M/A):23/10/2023 | S/M    | MS382           | 20,641.50 |
| 54055  | MOTOSIERRA           | MOTOSIERRA MS462 DE USO INTENSIVO, CUENTA CON SISTEMA ELASTOSTART Y VALVULA DE DESCOMPRESION, FRENO DE CADENA QUICKSTOP DE ACTIVACION AUTOMATICA, SISTEMA DE FILTRO DE LARGA DURACION CON COMPENSADOR Y CIERRES DE DEPOSITOS ACCIONABLES SIN HERRAMIENTA.POTENCIA 5.3 HP, PESO 6.2 KG, ESPADA DE 30", INCLUYE HERRAMIENTA Y MANUAL DE USUARIO.CON NO. DE SERIE:191389728 ,PROVEEDOR:ESCALERA CONTRATISTAS, FECHA DE ADQUISICION(D/M/A):23/10/2023 | S/M    | MS462           | 26,752.27 |

H. AYUNTAMIENTO DE VERACRUZ, VER.  
RELACIÓN DE BIENES MUEBLES QUE COMPONEN EL PATRIMONIO  
CUENTA PÚBLICA 2023

| CÓDIGO | DESCRIPCIÓN DEL BIEN |  |       |                    | VALOR EN LIBROS |
|--------|----------------------|--|-------|--------------------|-----------------|
| 54056  | MOTOSIERRA           | MOTOSIERRA MS462 DE USO INTENSIVO, CUENTA CON SISTEMA ELASTOSTART Y VALVULA DE DESCOMPRESION, FRENO DE CADENA QUICKSTOP DE ACTIVACION AUTOMATICA, SISTEMA DE FILTRO DE LARGA DURACION CON COMPENSADOR Y CIERRES DE DEPOSITOS ACCIONABLES SIN HERRAMIENTA.POTENCIA 5.3 HP, PESO 6.2 KG, ESPADA DE 30", INCLUYE HERRAMIENTA Y MANUAL DE USUARIO.CON NO. DE SERIE: 192005673 ,PROVEEDOR:ESCALERA CONTRATISTAS, FECHA DE ADQUISICION(D/M/A):23/10/2023         | S/M   | S/M                | 26,752.27       |
| 54057  | MOTOSIERRA           | MOTOSIERRA MS462 DE USO INTENSIVO, CUENTA CON SISTEMA ELASTOSTART Y VALVULA DE DESCOMPRESION, FRENO DE CADENA QUICKSTOP DE ACTIVACION AUTOMATICA, SISTEMA DE FILTRO DE LARGA DURACION CON COMPENSADOR Y CIERRES DE DEPOSITOS ACCIONABLES SIN HERRAMIENTA.POTENCIA 5.3 HP, PESO 6.2 KG, ESPADA DE 30", INCLUYE HERRAMIENTA Y MANUAL DE USUARIO.CON NO. DE SERIE: 192005680 ,PROVEEDOR:ESCALERA CONTRATISTAS, FECHA DE ADQUISICION(D/M/A):23/10/2023         | S/M   | MS462              | 26,752.27       |
| 54058  | MOTOSIERRA           | MOTOSIERRA STIHL MS260 DE USO INTENSIVO PARA CORTE FORESTAL DE ARBOL MEDIANO Y SILVICULTURA CON SISTEMA ELASTOSTART Y VALVULA DE DESCOMPRESION. POTENCIA 3.4 HP/2.6 KW. CILINDRADA 50.2 CM. PESO SIN CONJUNTO DE CORTE 4.8 KG. LONGITUD DE CORTE 50 CM, 20".PASO DE CADENA 0.325. CAPACIDAD DEL DEPOSITO DE COMBUSTIBLE 0.46 L. NO. DE SERIE 371559165, PROVEEDOR:ESCALERA CONTRATISTAS, FECHA DE ADQUISICION(D/M/A):23/10/2023                            | S/M   | MS260              | 15,050.47       |
| 54059  | MOTOSIERRA           | MOTOSIERRA STIHL MS260 DE USO INTENSIVO PARA CORTE FORESTAL DE ARBOL MEDIANO Y SILVICULTURA CON SISTEMA ELASTOSTART Y VALVULA DE DESCOMPRESION. POTENCIA 3.4 HP/2.6 KW. CILINDRADA 50.2 CM. PESO SIN CONJUNTO DE CORTE 4.8 KG. LONGITUD DE CORTE 50 CM, 20".PASO DE CADENA 0.325. CAPACIDAD DEL DEPOSITO DE COMBUSTIBLE 0.46 L. NO. DE SERIE 371125546, PROVEEDOR:ESCALERA CONTRATISTAS, FECHA DE ADQUISICION(D/M/A):23/10/2023                            | S/M   | S/M                | 15,050.53       |
| 54086  | EQUIPO DE OXICORTE   | EQUIPO COMPLETO DE OXICORTE TRABAJO PESADO CON TANQUE DE OXIGENO Y GAS ACETILENO (VACIOS) CON JUEGOS DE MANOMETROS, MANGUERAS, MANERAL, BOQUILLAS, CARRITO, MARCA INFRA, CAP DE CORTE HASTA 4", CAP. SOLDADURA HASTA 3/8", CONEXION OXIGENO AMERICANA (CGA-540), CONEXION ACETILENO AMERICANA (CGA-540) CON NUMERO DE SERIE 4081 EQP59LL-3SL, PROVEEDOR: ESCALERA CONTRATISTAS, FECHA DE ADQUISICION(D/M/A):05/12/23                                       | S/M   | S/M                | 38,357.56       |
| 54090  | DESBROZADORA         | DESBROZADORA DE GASOLINA STIHL MODELO FS 460 CON NO. DE SERIE 193129560, PROVEEDOR:ESCALERA CONTRATISTAS, FECHA DE ADQUISICION(D/M/A):13/11/23   | STIHL | FS 460             | 36,531.88       |
| 54091  | FUMIGADORA           | FUMIGADORA DE MOTOR MARCA ROYALCONDOR MOD.FML_LA_PODEROSA-DS. NO. DE SERIE 220412079, PROVEEDOR:ESCALERA CONTRATISTAS, FECHA DE ADQUISICION(D/M/A):13/11/23  | S/M   | FML_LA_PODEROSA-DS | 7,944.76        |
| 54092  | FUMIGADORA           | FUMIGADORA DE MOTOR MARCA ROYALCONDOR MOD.FML_LA_PODEROSA-DS. NO. DE SERIE 220412022, PROVEEDOR:ESCALERA CONTRATISTAS, FECHA DE ADQUISICION(D/M/A):13/11/23  | S/M   | FML_LA_PODEROSA-DS | 7,944.76        |
| 54093  | DESBROZADORA         | DESBROZADORA DE GASOLINA STIHL MODELO FS 460 CON NUMERO DE SERIE 193129536, PROVEEDOR:ESCALERA CONTRATISTAS, FECHA DE ADQUISICION(D/M/A):28/11/2023  | STIHL | FS 460             | 36,531.88       |
| 54094  | PODADORA             | PODADORA DE ALTURA STIHL HT105 A GASOLINA CON VASTAGO TELESCOPICO POTENCIA 1.4 HP PESO 7.9 KG. LONGITUD DEL EQUIPO 3.9 MT, PASO DE CADENA 1/4" P, ESPADA DE 12", CIERRE DE DEPOSITOS SIN HERRAMIENTAS, MOTOR 4-MIX. CON NUMERO DE SERIE 538496397, PROVEEDOR:ESCALERA CONTRATISTAS, FECHA DE ADQUISICION(D/M/A):28/11/2023   | STIHL | HT105              | 19,803.14       |
| 54095  | PODADORA             | PODADORA DE ALTURA STIHL HT105 A GASOLINA CON VASTAGO TELESCOPICO POTENCIA 1.4 HP PESO 7.9 KG. LONGITUD DEL EQUIPO 3.9 MT, PASO DE CADENA 1/4" P, ESPADA DE 12", CIERRE DE DEPOSITOS SIN HERRAMIENTAS, MOTOR 4-MIX. CON NUMERO DE SERIE 537890282, PROVEEDOR:ESCALERA CONTRATISTAS, FECHA DE ADQUISICION(D/M/A):28/11/2023   | STIHL | HT105              | 19,803.14       |
| 54096  | SOPLADOR DE MOCHILA  | SOPLADOR DE MOCHILA BR600.MOTOR DE 4 TIEMPOS STIHL 4-MIX CON BAJO CONSUMO DE COMBUSTIBLE Y EMISION DE SUSTANCIAS NOCIVAS REDUCIDAS. POTENCIA 3.8 HP / 2.8 KW. CLINDRADA 64.8 CM, PESO 9.8 KG. FUERZA DE SOPLADO 32 NEWTONS.VELOCIDAD MAXIMA DE AIRE 90 M/S. VOLUMEN DE SOPLADO (CON BOQUILLA) 1150 M/H, CAPACIDAD DEL DEPOSITO DE COMBUSTIBLE 1.4 L CON NUMERO DE SERIE 536658045, PROVEEDOR:ESCALERA CONTRATISTAS, FECHA DE ADQUISICION(D/M/A):28/11/2023 | S/M   | BR600              | 21,071.55       |
| 54097  | SOPLADOR DE MOCHILA  | SOPLADOR DE MOCHILA BR600.MOTOR DE 4 TIEMPOS STIHL 4-MIX CON BAJO CONSUMO DE COMBUSTIBLE Y EMISION DE SUSTANCIAS NOCIVAS REDUCIDAS. POTENCIA 3.8 HP / 2.8 KW. CLINDRADA 64.8 CM, PESO 9.8 KG. FUERZA DE SOPLADO 32 NEWTONS.VELOCIDAD MAXIMA DE AIRE 90 M/S. VOLUMEN DE SOPLADO (CON BOQUILLA) 1150 M/H, CAPACIDAD DEL DEPOSITO DE COMBUSTIBLE 1.4 L CON NUMERO DE SERIE 536684026, PROVEEDOR:ESCALERA CONTRATISTAS, FECHA DE ADQUISICION(D/M/A):28/11/2023 | S/M   | BR600              | 21,071.55       |

H. AYUNTAMIENTO DE VERACRUZ, VER.  
RELACIÓN DE BIENES MUEBLES QUE COMPONEN EL PATRIMONIO  
CUENTA PÚBLICA 2023

| CÓDIGO   | DESCRIPCIÓN DEL BIEN |  |           |               | VALOR EN LIBROS |
|----------|----------------------|--|-----------|---------------|-----------------|
| 54098    | SOPLADOR DE MOCHILA  | SOPLADOR DE MOCHILA BR600.MOTOR DE 4 TIEMPOS STIHL 4-MIX CON BAJO CONSUMO DE COMBUSTIBLE Y EMISION DE SUSTANCIAS NOCIVAS REDUCIDAS. POTENCIA 3.8 HP / 2.8 KW. CLINDRADA 64.8 CM, PESO 9.8 KG. FUERZA DE SOPLADO 32 NEWTONS.VELOCIDAD MAXIMA DE AIRE 90 M/S. VOLUMEN DE SOPLADO (CON BOQUILLA) 1150 M/H, CAPACIDAD DEL DEPOSITO DE COMBUSTIBLE 1.4 L CON NUMERO DE SERIE 536684057, PROVEEDOR:ESCALERA CONTRATISTAS, FECHA DE ADQUISICION(D/M/A):28/11/2023 | S/M       | BR600         | 21,071.57       |
| S/FOLIO  | DESORILLADORA        |  | CRAFTSMAN | S/M           | 2,999.00        |
| S/FOLIO  | DESORILLADORA        |  | CRAFTSMAN | S/M           | 2,999.00        |
| S/FOLIO  | DESORILLADORA        |  | CRAFTSMAN | S/M           | 2,999.00        |
| S/FOLIO  | DESORILLADORA        |  | CRAFTSMAN | S/M           | 2,999.00        |
| S/FOLIO  | DESORILLADORA        |  | CRAFTSMAN | S/M           | 2,999.00        |
| S/FOLIO  | DESORILLADORA        |  | CRAFTSMAN | S/M           | 2,999.00        |
| S/FOLIO  | DESORILLADORA        | MOTOR A GASOLINA 2 TIEMPOS , 2.9 HP  | STIHL     | FS450         | 13,500.00       |
| S/FOLIO  | DESORILLADORA        |  | CRAFTSMAN | S/M           | 2,999.00        |
| S/FOLIO  | DESORILLADORA        |  | CRAFTSMAN | S/M           | 2,999.00        |
| S/FOLIO  | DESORILLADORA        |  | CRAFTSMAN | S/M           | 2,999.00        |
| S/FOLIO  | DESORILLADORA        | DE FLECHA RECTA  | POULAN    | PP335         | 2,580.60        |
| S/FOLIO  | DESORILLADORA        |  | CRAFTSMAN | S/M           | 2,999.00        |
| S/FOLIO  | DESORILLADORA        |  | CRAFTSMAN | S/M           | 2,999.00        |
| S/FOLIO  | DESORILLADORA        |  | CRAFTSMAN | S/M           | 2,999.00        |
| S/FOLIO  | MOTOSIERRA           | MS381 C/BARRA 30 DU, RS  | STIHL     | S/M           | 7,055.00        |
| S/FOLIO  | MOTOSIERRA           | BARRA DE 20" MOT. 2 TIEMPOS, 3.2 HP  | STIHL     | MS 260        | 8,000.00        |
| S/FOLIO  | DESORILLADORA        |  | CRAFTSMAN | S/M           | 2,999.00        |
| SF-01960 | MOTOSIERRA           |  | STIHL     | 25            | 4,215.00        |
| SF-01965 | MOTOSIERRA           |  | STIHL     | 25            | 4,215.00        |
| SF-01967 | MOTOSIERRA           |  | STIHL     | 25            | 4,215.00        |
| SF-01996 | MOTOSIERRA           |  | STIHL     | 51            | 8,430.00        |
| SF-02006 | MOTOSIERRA           |  | STIHL     | S/M           | 6,485.00        |
| SF-02008 | MOTOSIERRA           |  | STIHL     | S/M           | 6,485.00        |
| 14135    | BASCULA              | DE RELOJ DE 30 KILOS   | S/M       | S/M           | 3,500.00        |
| 14141    | HIDROLAVADORA        | DE PRESION   | KARCHER   | G25000H       | 7,920.00        |
| 14156    | MOTOSIERRA           |  | TRUPER    | MS051         | 8,500.00        |
| 16055    | C.P.U.               |  | HP        | S/M           | 17,724.35       |
| 16150    | C.P.U.               |  | HP        | S/M           | 17,724.35       |
| 17455    | ROTO MARTILLO        | DED 1/2 1050 W   | S/M       | S/M           | 2,817.00        |
| 21715    | ESCRITORIO           | DE METAL CON 5 CAJONES   | S/M       | S/M           | 2,999.02        |
| 24135    | ESCRITORIO           | TIPO PENINSULAR CON 2 CAJONES  | S/M       | S/M           | 9,749.35        |
| 24137    | ESCRITORIO           | TIPO PENINSULAR CON 2 CAJONES  | S/M       | S/M           | 9,749.35        |
| 32464    | CLIMA                | MINI SPLIT 24,000 BTUS   | MIRAGE    | ABSOLUT X     | 11,764.00       |
| 32501    | CONGELADOR           | HORIZONTAL   | TORREY    | CHTC25        | 10,499.76       |
| 36449    | PROYECTOR DE DARDOS  | CON 5 DARDOS Y LLAVE ALLEN   | PNEU-DART | 178B          | 17,771.20       |
| 36450    | INCUBADORA           | ELECTRICA USO VETERINARIO P/ 22 A 25 HUEVOS  | HUACUJA   | S/M           | 10,208.00       |
| 49146    | SUMINISTRO           | DE CAMARA DE REFRIGERACION. PROVEEDOR: ROBERT CECILIO NAVIDAD CORREA .RECURSO:FORTAMUN OBRA 559  | S/M       | S/M           | 26,680.00       |
| 50329    | LECTOR               | AMER 9 DIGITOS 125 KHERTS P/MICROCHIP, PROVEEDOR:JOSE JORGE MENDOZA CERVANTES, RECURSO:FISCAL, FECHA DE ADQUISICION (D/M/A):02/08/2016   | AVID      | S/M           | 15,399.00       |
| 52494    | CONGELADOR           | DUAL DIGITAL HORIZONTAL, PROVEEDOR:DH4 COMERCIALIADORA S.A. DE C.V.,FECHA DE ADQUISICION(D/M/A):26/03/2021   | COFRE     | CHTC-255 D    | 36,076.00       |
| 53172    | CLIMA                | MINISPLIT DE 18000 BTU A 220 VOLTS MARCA FRIKKO CONDENSADORA SERIE S-2022-72-OD-03-0234, EVAPORADORA SERIE:S-2022-72-ID-03-0102, PROVEEDOR: MAKSA INDUSTRIAL, S.A. DE C.V., FECHA DE ADQUISICION(D/M/A):31/08/2022   | FRIKKO    | S/M           | 9,744.00        |
| S/FOLIO  | BOMBA                | PARA LODOS   | EVANS     | SV2ME040      | 2,500.00        |
| 17415    | PODADORA             | TRACTOPODADORA   | CRAFTSMAN | 070808D034209 | 33,499.00       |
| 32694    | MOTOSIERRA           |  | STIHL     | 650           | 14,708.00       |
| 32695    | MOTOSIERRA           |  | STIHL     | 051           | 14,900.00       |
| 32696    | MOTOSIERRA           |  | STIHL     | 051           | 14,900.00       |
| 32697    | MOTOSIERRA           |  | STIHL     | 051           | 14,900.00       |
| 32698    | MOTOSIERRA           |  | STIHL     | 210           | 5,700.20        |



H. AYUNTAMIENTO DE VERACRUZ, VER.  
RELACIÓN DE BIENES MUEBLES QUE COMPONEN EL PATRIMONIO  
CUENTA PÚBLICA 2023

| CÓDIGO | DESCRIPCIÓN DEL BIEN      |  |             | VALOR EN LIBROS      |            |
|--------|---------------------------|--|-------------|----------------------|------------|
| 32699  | MOTOSIERRA                |  | STIHL       | 210                  | 5,700.20   |
| 32700  | PODADORA                  | 20" DE CORTE 5.0 LB  | EVANS       | PF20MG0450A          | 4,025.00   |
| 32701  | PODADORA                  | 20" DE CORTE 5.0 LB  | EVANS       | PE20MG0450           | 4,025.00   |
| 32702  | PODADORA                  | 20" DE CORTE 5.0 LB  | EVANS       | PE20MG0450A          | 4,025.00   |
| 32703  | PODADORA                  | 20" DE CORTE 5.0 LB  | EVANS       | PE20MG0450A          | 4,025.00   |
| 32715  | MOTOSIERRA                |  | STIHL       | M510                 | 5,700.20   |
| 32716  | MOTOSIERRA                |  | STIHL       | M5260                | 10,109.00  |
| 32717  | MOTOSIERRA                |  | STIHL       | M5650                | 14,708.00  |
| 32718  | PODADORA                  | 139 CC 20PUL. DE CORTE 5.0 LB PIE  | EVANS       | THUNDER              | 4,025.00   |
| 32719  | PODADORA                  | 139 CC. 20 PUL. DE CORTE DE 5.0 LB PIE   | EVANS       | THUNDER              | 4,025.00   |
| 32720  | DESBROZADORA              |  | STIHL       | FS350                | 15,200.00  |
| 32721  | DESBROZADORA              |  | STIHL       | FS350                | 15,200.00  |
| 32722  | MOTOSIERRA                |  | STIHL       | 650                  | 14,708.00  |
| 32723  | DESBROZADORA              |  | STIHL       | S/M                  | 15,200.00  |
| 32724  | PODADORA                  | 20" DE CORTE 5.0 LB  | EVANS       | S/M                  | 4,025.00   |
| 36280  | RODILLO                   | VIBRATORIO DOBLE   | CIPSA       | AR-18HA              | 279,531.00 |
| 49026  | CORTADORA                 | DE PISO, PROVEEDOR: MAQUINARIA LA COMERCIAL DE VERACRUZ S.A. DE C.V.   | CIPSA       | FS-1CATMPOWERH13-14" | 27,376.00  |
| 49027  | CORTADORA                 | DE PISO, PROVEEDOR: MAQUINARIA LA COMERCIAL DE VERACRUZ S.A. DE C.V.   | CIPSA       | FS-1CATMPOWERH13-14" | 27,376.00  |
| 49028  | CORTADORA                 | DE PISO, PROVEEDOR: MAQUINARIA LA COMERCIAL DE VERACRUZ S.A. DE C.V.   | CIPSA       | FS-1CATMPOWERH13-14" | 27,376.00  |
| 49029  | CORTADORA                 | DE PISO, PROVEEDOR:MAQUINARIA LA COMERCIAL DE VERACRUZ S.A. DE C.V.  | CIPSA       | FS-1CATMPOWERH13-14" | 27,376.00  |
| 51061  | PLACA COMPACTADORA        | VIB. MULTIQUIP , CON MOTOR A GAS, PROVEEDOR:MAQUINARIA LA COMERCIAL DE VERACRUZ S.A. DE C.V., FECHA DE ADQUISICION(D/M/A):20/04/2018   | CIPSA       | CM-13                | 28,976.80  |
| 51063  | PLACA COMPACTADORA        | VIB. MULTIQUIP , CON MOTOR A GAS, PROVEEDOR:MAQUINARIA LA COMERCIAL DE VERACRUZ S.A. DE C.V., FECHA DE ADQUISICION(D/M/A):20/04/2018   | CIPSA       | CM-13                | 28,976.80  |
| 51067  | RODILLO COMPACTADOR       | MULTIQUIP , CON MOTOR A GASOLINA, PROVEEDOR:MAQUINARIA LA COMERCIAL DE VERACRUZ S.A. DE C.V., FECHA DE ADQUISICION(D/M/A):20/04/2018   | CIPSA       | PR8AMP9              | 137,645.60 |
| 51068  | RODILLO COMPACTADOR       | MULTIQUIP , CON MOTOR A GASOLINA, PROVEEDOR:MAQUINARIA LA COMERCIAL DE VERACRUZ S.A. DE C.V., FECHA DE ADQUISICION(D/M/A):20/04/2018   | CIPSA       | PR8AMP9              | 137,645.60 |
| 51069  | RODILLO COMPACTADOR       | MULTIQUIP , CON MOTOR A GASOLINA, PROVEEDOR:MAQUINARIA LA COMERCIAL DE VERACRUZ S.A. DE C.V., FECHA DE ADQUISICION(D/M/A):20/04/2018   | CIPSA       | PR8AMP9              | 137,645.60 |
| 51082  | REMOLQUE                  | PROTOCOLIZADO DE DOS LLANTAS CON SUSPENSI? DE MUELLES PARA SOPORTE DE 1,500KG COMO MINIMO Y DIMENSIONES INTERIORES LIBRES 1.50MTS DE ANCHO Y 2.50 MTS DE LARGO, TAPA TRASERA ABATIBLE TIPO RANPA SOPORTE 1,000 KG, PROVEEDOR:VIRGINIA GALINDO DEL PUERTO, FECHA DE ADQUISICION(D/M/A):28/05/2018 | S/M         | S/M                  | 37,120.00  |
| 51761  | REMOLQUE                  | CAMA BAJA EQUIPADO A? 2019, NUM. IDENTIFICACI?:VER157, PROVEEDOR:SEYER SOLUTION S.A. DE C.V., FECHA DE ADQUISICION(D/M/A):04/06/2019   | TRANS CARGO | CB508RBAR15T         | 42,920.00  |
| 51762  | REMOLQUE                  | CAMA BAJA EQUIPADO A? 2019, NUM. IDENTIFICACI?:VER158, PROVEEDOR:SEYER SOLUTION S.A. DE C.V., FECHA DE ADQUISICION(D/M/A):04/06/2019   | TRANS CARGO | CB508RBAR15T         | 42,920.00  |
| 52142  | RODILLO VIBRO-COMPACTADOR | RODILLO VIBRO-COMPACTADOR MCA. CIPSA PR8-AHJL9 C/MOTOR A GAS.HONDA 9HP, PROVEEDOR:MAQUINARIA LA COMERCIAL DE VERACRUZ S.A. DE C.V.,FECHA DE ADQUISICION(D/M/A):12/02/2020  | CIPSA       | PR8-AHJL9            | 231,976.80 |
| 52143  | RODILLO VIBRO-COMPACTADOR | RODILLO VIBRO-COMPACTADOR MCA. CIPSA PR8-AHJL9 C/MOTOR A GAS.HONDA 9HP, PROVEEDOR:MAQUINARIA LA COMERCIAL DE VERACRUZ S.A. DE C.V.,FECHA DE ADQUISICION(D/M/A):12/02/2020  | CIPSA       | PR8-AHJL9            | 231,976.80 |
| 53379  | PLACA VIBRATORIA          | MARCA CISPA, MOTOR A GASOLINA 4 TIEMPO 46CM X 46.5CM, 135KG, FUERZA CENTRIFUGA 1800 RPM, VELOCIDAD MAXIMA DE TRABAJO 25 MIN, CAPACIDAD DEL TANQUE DE COMBUSTIBLE 3.6 LT, CAPACIDAD DE AREA MAXIMA 658 M/2 X HRS.,PROVEEDOR:GRUPO CARSE IRRIGACION, FECHA DE ADQUISICION(D/M/A):23/11/2022        | S/M         | S/M                  | 57,920.83  |
| 53572  | PLACA VIBRATORIA          | MARCA MQ CPISA CON MOTO, PROVEEDOR:INSUMOS COMERCIALES DEL GOLFO, S.A. DE C.V., FECHA DE ADQUISICION(D/M/A):08/11/2022   | CIPSA       | S/M                  | 69,310.00  |
| 53573  | PLACA VIBRATORIA          | MARCA MQ CPISA CON MOTO, PROVEEDOR:INSUMOS COMERCIALES DEL GOLFO, S.A. DE C.V., FECHA DE ADQUISICION(D/M/A):06/12/2022   | CIPSA       | S/M                  | 69,310.00  |

H. AYUNTAMIENTO DE VERACRUZ, VER.  
RELACIÓN DE BIENES MUEBLES QUE COMPONEN EL PATRIMONIO  
CUENTA PÚBLICA 2023

| CÓDIGO | DESCRIPCIÓN DEL BIEN |  |            | VALOR EN LIBROS  |            |
|--------|----------------------|--|------------|------------------|------------|
| 53747  | RODILLO              | RODILLOS VIBRATORIA CIPSA PR8AMP9 MOTOR GASOLINA M POWER 9HP CON NUMEROS DE SERIE PR82302005, PROVEEDOR:ESCALERA CONTRATISTAS, FECHA DE ADQUISICION(D/M/A):23/06/23        | CIPSA      | PR8AMP9          | 280,335.92 |
| 53748  | RODILLO              | RODILLOS VIBRATORIA CIPSA PR8AMP9 MOTOR GASOLINA M POWER 9HP CON NUMEROS DE SERIE PR82302010, PROVEEDOR:ESCALERA CONTRATISTAS, FECHA DE ADQUISICION(D/M/A):23/06/23        | CIPSA      | PR8AMP9          | 280,335.92 |
| 53749  | RODILLO              | RODILLOS VIBRATORIA CIPSA PR8AMP9 MOTOR GASOLINA M POWER 9HP CON NUMEROS DE SERIE PR82211005, PROVEEDOR:ESCALERA CONTRATISTAS, FECHA DE ADQUISICION(D/M/A):23/06/23        | CIPSA      | PR8AMP9          | 280,335.92 |
| 53750  | RODILLO              | RODILLOS VIBRATORIA CIPSA PR8AMP9 MOTOR GASOLINA M POWER 9HP CON NUMEROS DE SERIE PR82211003, PROVEEDOR:ESCALERA CONTRATISTAS, FECHA DE ADQUISICION(D/M/A):23/06/23        | CIPSA      | PR8AMP9          | 280,335.94 |
| 53885  | RODILLO VIBRATORIO   | RODILLO VIBRATORIA CIPSA PR8AMP9 MOTOR GASOLINA MPOWER 9HP CONNUMERO DE SERIE PR82302011, PROVEEDOR:ESCALERAS CONTRATISTAS, FECHA DE ADQUISICION(D/M/A):19/09/23           | CIPSA      | S/M              | 280,335.92 |
| 53886  | RODILLO VIBRATORIO   | RODILLO VIBRATORIA CIPSA PR8AMP9 MOTOR GASOLINA MPOWER 9HP CONNUMERO DE SERIE PR82502012, PROVEEDOR:ESCALERAS CONTRATISTAS, FECHA DE ADQUISICION(D/M/A):19/09/23           | CIPSA      | S/M              | 280,335.92 |
| 53887  | RODILLO VIBRATORIO   | RODILLO VIBRATORIA CIPSA PR8AMP9 MOTOR GASOLINA MPOWER 9HP CONNUMERO DE SERIE PR82211008, PROVEEDOR:ESCALERAS CONTRATISTAS, FECHA DE ADQUISICION(D/M/A):19/09/23           | CIPSA      | S/M              | 280,335.93 |
| 04425  | RELOJ                | CHECADOR   | ZKSOFTWARE | S/M              | 2,649.44   |
| 06540  | C.P.U.               | , FECHA DE ACTUALIZACION (D/M/A):02/03/17  | HP         | S/M              | 15,389.87  |
| 06541  | SOFA                 | CON BRAZOS 3 PLAZAS, FECHA DE ACTUALIZACION (D/M/A):02/03/17   | S/M        | S/M              | 7,628.23   |
| 06554  | SILLÓN               | EJECUTIVO DE RESPALDO ALTO , FECHA DE ACTUALIZACION (D/M/A):02/03/17   | S/M        | S/M              | 3,803.80   |
| 06658  | COMPUTADORA          | ALL IN ONE, FECHA DE ACTUALIZACION (D/M/A):02/03/17  | COMPAQ     | CQ11310LA        | 11,600.00  |
| 07970  | ESCRITORIO           | SECRETARIAL 3 CAJONES  | S/M        | S/M              | 2,663.28   |
| 07993  | ESCRITORIO           | SECRETARIAL 2 CAJONES  | S/M        | S/M              | 2,471.75   |
| 07999  | IMPRESORA            | LASER JET  | HP         | P1102W           | 2,540.40   |
| 11719  | ESCRITORIO           | SECRETARIAL 5 CAJONES  | S/M        | S/M              | 3,012.17   |
| 11728  | PINTARRAYA           |  | TITAN      | S/M              | 99,636.00  |
| 11729  | PINTARRAYA           |  | TITAN      | S/M              | 99,636.00  |
| 11730  | PINTARRAYA           | MANUAL   | KOHLER     | S/M              | 99,336.00  |
| 32868  | COMPUTADORA          | MONITOR SERIE:CNC235PR70 MODELO: LV-2011 CON FOLIO:32869, TECLADO CON MOUSE SERIE: BBWYR0CCP2Q013 MODELO SK-2023 CON FOLIO: 32867  | HP         | P6-2135LA        | 17,168.00  |
| 32871  | COMPUTADORA          | MONITOR SERIE:CNC235PR4B MODELO: LV-2011 CON FOLIO:32872, TECLADO CON MOUSE SERIE: BBWYR0CCP2Q0S1 MODELO SK-2023 CON FOLIO: 32870  | HP         | P6-2135LA        | 17,168.00  |
| 32970  | CLIMA                | MINI SPLIT DE 12.000 BTU   | PRIME      | S/M              | 8,424.00   |
| 35176  | MAQUINA              | CORTADORA DE CONCRETO  | JOPER      | SUPER            | 24,471.05  |
| 36219  | CORTADORA            | DE AZULEJOS  | TRUPER     | S/M              | 2,923.20   |
| 36220  | MAQUINA              | DE SOLDAR CON MOTOR DE GASOLINA DE 20 LITROS   | ANTARIX    | MAN 15190 F-1    | 32,456.80  |
| 36223  | REVOLVEDORA          | PARA CONCRETO 8 HP. JOPER/7.5 DE UN SACO   | PREMIER    | S/M              | 19,707.24  |
| 36279  | CORTADORA            | DE PISO  | CIPSA      | CCT8             | 25,586.70  |
| 36283  | PROGRAMA             | INCLUYE CD VERSION 2010 Y PLANET Y SU LLAVE EN PRESENTACION USB COMPATIBLE CON WINDOWS XP, VISTA 7   | S/M        | OPUS PLANET 2010 | 18,826.80  |
| 36306  | PINTARRAYA           | CAPACIDAD PARA 19 LTS DE PINTURA   | SEMEX      | LL3400           | 91,501.96  |
| 36418  | TABLERO              | BASQUETBOL PROFESIONAL/INCLUYE RED   | S/M        | S/M              | 3,647.26   |
| 48155  | ESCALERA             | DE EXTENSION CON 40 PELDANOS (PROVEEDOR ELIZABETH HIDALGO ORTEGA)  | AKRON      | S/M              | 6,032.00   |
| 48156  | SIERRA               | CORTA METALES  | BOSH       | 66 2000          | 2,901.06   |
| 48562  | PINTARRAYA           | CON SISTEMA DE APLICACIÓN DE MICROESFERA   | GRACO      | LL3400           | 91,834.88  |
| 48563  | PINTARRAYA           | CON SISTEMA DE APLICACIÓN DE MICROESFERA   | GRACO      | LL3400           | 91,834.88  |
| 49152  | PULIDORA             | DE PISO C/MOTOR 3HP MON OF PROVEEDOR:MAQUINARIA LA COMERCIAL DE VERACRUZ S.A. DE C.V. RECURSO: FORTAMUN OBRA 526 (FEDERAL), FECHA DE ACTUALIZACION (D/M/A):02/02/17        | SIEMENS    | LP3000           | 33,263.00  |
| 49153  | GENERADOR            | 8000W POWER BOSS. PROVEEDOR: MAQUINARIA LA COMERCIAL DE VERACRUZ, S.A. DE C.V. RECURSO: FORTAMUN OBRA 526 (FEDERAL), FECHA DE ACTUALIZACION (D/M/A):02/02/17               | POWER BOSS | 030536           | 21,576.00  |
| 49154  | HIDROLAVADORA        | ALTA PRESION 2800PSI OAKHG-2800. PROVEEDOR: MAQUINARIA LA COMERCIAL DE VERACRUZ S.A. DE C.V. RECURSO: FORTAMUN OBRA 526 (FEDERAL), FECHA DE ACTUALIZACION (D/M/A):02/02/17 | OAKLAND    | HG-2800          | 7,940.20   |
| 50752  | SOLDADORA            | GENERADOR TRIF. 15 HP 3800W, PROVEEDOR:AGROINDUSTRIAS RAIKER S DE RL DE CV. FECHA DE ADQUISICION(D/M/A):20/04/2017, RECURSO:FISCAL   | HYUNDAI    | HYE3800PS        | 29,498.80  |
| 50758  | EQUIPO               | DE CORTE Y SOLDADURA USO INDUSTRIAL, INCLUYE:UNA BOQUILLA PARA CORTE #4, PROVEEDOR:ESTEBAN VILLASANTE ALVAREZ, FECHA DE ADQUISICION(D/M/A):21/04/17, RECURSO:FISCAL        | TRUPER     | S/M              | 4,048.99   |
| 51009  | COMPUTADORA          | DE ESCRITORIO, INTEL CORE I36100, 4GB, 1TB, MONITOR 18.5 ,WIN 10,PROVEEDOR:OFIX S.A. DE C.V. FECHA DE ADQUISICION(D/M/A):01/02/2018  | DELL       | INSPIRON 3250    | 10,990.00  |
| 51010  | CORTA SETOS          | PROVEEDOR:MAQUINARIA LA COMERCIAL DE VERACRUZ S.A. DE C.V., FECHA DE ADQUISICION(D/M/A):10/04/2018   | MPOWER     | SL600B           | 8,050.40   |

H. AYUNTAMIENTO DE VERACRUZ, VER.  
RELACIÓN DE BIENES MUEBLES QUE COMPONEN EL PATRIMONIO  
CUENTA PÚBLICA 2023

| CÓDIGO | DESCRIPCIÓN DEL BIEN |   |           |             | VALOR EN LIBROS |
|--------|----------------------|---|-----------|-------------|-----------------|
| 51011  | CORTA SETOS          | PROVEEDOR:MAQUINARIA LA COMERCIAL DE VERACRUZ S.A. DE C.V., FECHA DE ADQUISICION(D/M/A):10/04/2018  | S/M       | S/M         | 8,050.40        |
| 51020  | DESBROZADORA         | B&S, 43CC 1.7HO NR 866090,PROVEEDOR:MAQUINARIA LA COMERCIAL DE VERACRUZ S.A. DE C.V., FECHA DE ADQUISICION(D/M/A):10/04/2018  | S/M       | PROBX4300   | 16,547.40       |
| 51021  | DESBROZADORA         | B&S, 43CC 1.7HO NR 866090,PROVEEDOR:MAQUINARIA LA COMERCIAL DE VERACRUZ S.A. DE C.V., FECHA DE ADQUISICION(D/M/A):10/04/2018  | S/M       | PROBX4300   | 16,547.40       |
| 51022  | DESBROZADORA         | B&S, 43CC 1.7HO NR 866090,PROVEEDOR:MAQUINARIA LA COMERCIAL DE VERACRUZ S.A. DE C.V., FECHA DE ADQUISICION(D/M/A):10/04/2018  | S/M       | PROBX4300   | 16,547.40       |
| 51365  | BOMBA                | SUMERG. QDX10-16-0.75T 1HP 127V A.LIMPIA--, PROVEEDOR:MAQUINARIA LA COMERCIAL DE VERACRUZ S.A. DE C.V., FECHA DE ADQUISICION(D/M/A):30/10/2018  | S/M       | S/M         | 6,820.80        |
| 51366  | BOMBA                | SUMERG. QDX10-16-0.75T 1HP 127V A.LIMPIA--, PROVEEDOR:MAQUINARIA LA COMERCIAL DE VERACRUZ S.A. DE C.V., FECHA DE ADQUISICION(D/M/A):30/10/2018  | S/M       | S/M         | 6,820.80        |
| 51559  | COMPUTADORA          | DESKTOP DELL VOSTRO 3470,PROCESADOR INTEL CORE I3-8100 8A GENERACION (4 NUCLEOS/6MB/4T/3.6GHZ/65W),MEMORIA RAM DE 4GB DDR4 2666MHZ (1X4GB),DISCO DURO DE 1TB (7200RPM) SATA,TARJETA DE VIDEO INTEGRADA INTEL HD, UNIDAD MULTIMEDIA DVD+-RW WINDOWS 10 PRO 64BIT MULTILENGUAJE,WIRELESS 1707+BLUETOOTH 4.0,TECLADO DELL USB KB216,MOUSE ÓPTICO DELL USB MS116.PUERTOS:USB 3.0(2). USB 2.0(4). HDMI(1), VGA(1), RJ-45, 3 STACK AUDIO JACKS QUE SOPORTA 5.1 DE SONIDO ENVOLVENTE,LECTOR DE TARJETAS 5 EN 1(SD,SDHC,SDXC,MMC,MMC+),INCLUYE MONITOR DELL E1916HV DE 18.5" NO.SERIE:GXXHKN2, PROVEEDOR:MCTREPO, S.A. DE C.V.,FECHA DE ADQUISICION(D/M/A):06/06/2019 | DELL      | VOSTRO 3470 | 17,318.08       |
| 51560  | COMPUTADORA          | DESKTOP DELL VOSTRO 3470,PROCESADOR INTEL CORE I3-8100 8A GENERACION (4 NUCLEOS/6MB/4T/3.6GHZ/65W),MEMORIA RAM DE 4GB DDR4 2666MHZ (1X4GB),DISCO DURO DE 1TB (7200RPM) SATA,TARJETA DE VIDEO INTEGRADA INTEL HD, UNIDAD MULTIMEDIA DVD+-RW WINDOWS 10 PRO 64BIT MULTILENGUAJE,WIRELESS 1707+BLUETOOTH 4.0,TECLADO DELL USB KB216,MOUSE ÓPTICO DELL USB MS116.PUERTOS:USB 3.0(2). USB 2.0(4). HDMI(1), VGA(1), RJ-45, 3 STACK AUDIO JACKS QUE SOPORTA 5.1 DE SONIDO ENVOLVENTE,LECTOR DE TARJETAS 5 EN 1(SD,SDHC,SDXC,MMC,MMC+),INCLUYE MONITOR DELL E1916HV DE 18.5" NO.SERIE:9XXHKN2, PROVEEDOR:MCTREPO, S.A. DE C.V.,FECHA DE ADQUISICION(D/M/A):06/06/2019 | DELL      | VOSTRO 3470 | 17,318.08       |
| 51595  | DESBROZADORA         | PROVEEDOR:DISTRIBUIDORA COMERCIAL ADAS S.A. DE C.V., FECHA DE ADQUISICION(D/M/A):20/03/19   | STIHL     | STIHL450    | 27,086.00       |
| 51605  | PODADORA             | PROVEEDOR:DISTRIBUIDORA COMERCIAL ADAS S.A. DE C.V., FECHA DE ADQUISICION(D/M/A):20/03/19   | TORO      | S/M         | 16,335.12       |
| 51606  | PODADORA             | PROVEEDOR:DISTRIBUIDORA COMERCIAL ADAS S.A. DE C.V., FECHA DE ADQUISICION(D/M/A):20/03/19   | TORO      | S/M         | 16,335.12       |
| 51612  | MOTOSIERRA           | PROVEEDOR:DISTRIBUIDORA COMERCIAL ADAS S.A. DE C.V., FECHA DE ADQUISICION(D/M/A):20/03/19   | STIHL     | MS382       | 19,714.20       |
| 51616  | MOTOSIERRA           | CON EXTENSION, PROVEEDOR:DISTRIBUIDORA COMERCIAL ADAS S.A. DE C.V., FECHA DE ADQUISICION(D/M/A):20/03/19  | STIHL     | HT 103      | 20,706.00       |
| 51621  | SOPLADORA            | PROVEEDOR:DISTRIBUIDORA COMERCIAL ADAS S.A. DE C.V., FECHA DE ADQUISICION(D/M/A):20/03/19   | STIHL     | BR 420      | 12,330.80       |
| 51622  | SOPLADORA            | PROVEEDOR:DISTRIBUIDORA COMERCIAL ADAS S.A. DE C.V., FECHA DE ADQUISICION(D/M/A):20/03/19   | STIHL     | BR 420      | 12,330.80       |
| 51623  | SOPLADORA            | PROVEEDOR:DISTRIBUIDORA COMERCIAL ADAS S.A. DE C.V., FECHA DE ADQUISICION(D/M/A):20/03/19   | STIHL     | BR 420      | 12,330.80       |
| 51638  | GENERADOR            | GENERADOR-SOLDADORA DE 200AMPERES CON MOTOR A GASOLINA 15HP, PROVEEDOR:MAQUINARIA LA COMERCIAL DE VERACRUZ S.A. DE C.V.,FECHA DE ADQUISICION(D/M/A):12/04/19  | S/M       | AX01-200A   | 64,571.40       |
| 52064  | MAQUINA DE SOLDAR    | 300 AMPERERS, PROVEEDOR:INSUMOS Y SUMINISTROS REUS S.A. DE C.V., FECHA DE ADQUISICION(D/M/A):22/11/2019   | S/M       | S/M         | 16,690.74       |
| 52302  | GENERADOR            | GENERADOR-SOLDADORA DE 200 AMPERES CON MOTOR A GASOLINA 15HP, PROVEEDOR:MAQUINARIA LA COMERCIAL DE VERACRUZ S.A. DE C.V.,FECHA DE ADQUISICION(D/M/A):02/04/2020   | S/M       | S/M         | 63,028.60       |
| 52303  | MAQUINA SOLDADORA    | PROVEEDOR:MAQUINARIA LA COMERCIAL DE VERACRUZ S.A. DE C.V.,FECHA DE ADQUISICION(D/M/A):02/04/2020   | INFRA     | M12-300     | 69,037.40       |
| 52398  | EQUIPO DE OXICORTE   | OXYFUEL 350, OXI-ACETILENO. FPG-510C STD. PROVEEDOR: FRANCISCO SPINOSO LOPEZPINO, FECHA DE ADQUISICION(D/M/A):11/09/20  | FIREPOWER | S/M         | 7,654.09        |
| 52405  | MOTOSIERRA           | DE EXTENSION, PROVEEDOR:MAQUINARIA LA COMERCIAL DE VERACRUZ S.A. DE C.V.,FECHA DE ADQUISICION(D/M/A):15/12/2020   | STIHL     | HT-101      | 28,778.44       |
| 52408  | MOTOSIERRA           | DE 30", PROVEEDOR:MAQUINARIA LA COMERCIAL DE VERACRUZ S.A. DE C.V.,FECHA DE ADQUISICION(D/M/A):15/12/2020   | STIHL     | MS382       | 31,237.64       |
| 52411  | DESBROZADORA         | PROVEEDOR:MAQUINARIA LA COMERCIAL DE VERACRUZ S.A. DE C.V.,FECHA DE ADQUISICION(D/M/A):15/12/2020   | STIHL     | 450         | 43,317.88       |
| 52412  | DESBROZADORA         | PROVEEDOR:MAQUINARIA LA COMERCIAL DE VERACRUZ S.A. DE C.V.,FECHA DE ADQUISICION(D/M/A):15/12/2020   | STIHL     | 450         | 43,317.88       |
| 52416  | ROTO MARTILLO        | DE 1/2" TIPO INDUSTRIAL PROVEEDOR:MAQUINARIA LA COMERCIAL DE VERACRUZ S.A. DE C.V.,FECHA DE ADQUISICION(D/M/A):15/12/2020   | BOSH      | GBS 20-2    | 7,401.96        |
| 52417  | ROTO MARTILLO        | DE 1/2" TIPO INDUSTRIAL PROVEEDOR:MAQUINARIA LA COMERCIAL DE VERACRUZ S.A. DE C.V.,FECHA DE ADQUISICION(D/M/A):15/12/2020   | BOSH      | GBS 20-2    | 7,401.96        |

H. AYUNTAMIENTO DE VERACRUZ, VER.  
RELACIÓN DE BIENES MUEBLES QUE COMPONEN EL PATRIMONIO  
CUENTA PÚBLICA 2023

| CÓDIGO | DESCRIPCIÓN DEL BIEN  |   |       | VALOR EN LIBROS |           |
|--------|-----------------------|---|-------|-----------------|-----------|
| 52418  | ROTO MARTILLO         | DE 1/2" TIPO INDUSTRIAL PROVEEDOR:MAQUINARIA LA COMERCIAL DE VERACRUZ S.A. DE C.V.,FECHA DE ADQUISICION(D/M/A):15/12/2020   | BOSH  | GBS 20-2        | 7,401.96  |
| 52419  | ROTO MARTILLO         | DE 1/2" TIPO INDUSTRIAL PROVEEDOR:MAQUINARIA LA COMERCIAL DE VERACRUZ S.A. DE C.V.,FECHA DE ADQUISICION(D/M/A):15/12/2020   | BOSH  | GBS 20-2        | 7,401.96  |
| 52420  | CORTADORA             | PARA METAL P/DISCO DE 14 PROVEEDOR:MAQUINARIA LA COMERCIAL DE VERACRUZ S.A. DE C.V.,FECHA DE ADQUISICION(D/M/A):15/12/2020  | BOSH  | GCO 14-24       | 8,709.28  |
| 52421  | CORTADORA             | PARA METAL P/DISCO DE 14 PROVEEDOR:MAQUINARIA LA COMERCIAL DE VERACRUZ S.A. DE C.V.,FECHA DE ADQUISICION(D/M/A):15/12/2020  | BOSH  | GCO 14-24       | 8,709.28  |
| 52422  | CORTADORA             | DE PISO P/CONCRETO MOTOR HONDA 13HP PROVEEDOR:MAQUINARIA LA COMERCIAL DE VERACRUZ S.A. DE C.V.,FECHA DE ADQUISICION(D/M/A):15/12/2020   | CIPSA | CCT12           | 75,278.20 |
| 52423  | ROMPEDORA DE CONCRETO | DE 30KG PROVEEDOR:MAQUINARIA LA COMERCIAL DE VERACRUZ S.A. DE C.V.,FECHA DE ADQUISICION(D/M/A):15/12/2020   | S/M   | HM1801          | 54,428.36 |
| 52487  | CORTADORA             | PARA METAL DE MESA-BANCO DE 14", PROVEEDOR:MAQUINARIA LA COMERCIAL DE VERACRUZ S.A. DE C.V.,FECHA DE ADQUISICION(D/M/A):07/04/2021  | BOSCH | S/M             | 10,459.72 |
| 52488  | MAQUINA               | GENERADORA DE CORRIENTE CON MOTOR BRIGGS & STRATTON 15 HP, PROVEEDOR:MAQUINARIA LA COMERCIAL DE VERACRUZ S.A. DE C.V.,FECHA DE ADQUISICION(D/M/A):07/04/2021  | S/M   | S/M             | 54,299.60 |
| 52489  | CORTADORA             | DE PISO P/CONCRETO, MOTOR HONDA 13HP , PROVEEDOR:MAQUINARIA LA COMERCIAL DE VERACRUZ S.A. DE C.V.,FECHA DE ADQUISICION(D/M/A):07/04/2021  | CIPSA | CCT12           | 93,748.88 |
| 52490  | SOLDADORA             | DE ARCO,CORRIENTE DIRECTA,PROVEEDOR: SUMINISTROS Y SERVICIOS GBSY S.A DE C.V.,FECHA DE ADQUISICION(D/M/A):05/04/21  | INFRA | M12-300CD       | 44,161.20 |
| 52607  | COMPRESOR             | DE AIRE DE 3 H.P. 50 LTS 3HP, PROVEEDOR:MAQUINARIA LA COMERCIAL DE VERACRUZ S.A. DE C.V., FECHA DE ADQUISICION(D/M/A):23/08/2021  | S/M   | LA-2050         | 6,797.60  |
| 52608  | SIERRA                | CIRCULAR DE MANO DE 2000 WATTS PARA DISCO 7-1/4", PROVEEDOR:MAQUINARIA LA COMERCIAL DE VERACRUZ S.A. DE C.V., FECHA DE ADQUISICION(D/M/A):23/08/2021  | BOSCH | S/M             | 9,013.20  |
| 52649  | COMPUTADORA           | DESKTOP DELL VOSTRO 3681 SFF INTEL CORE I5 10400 DISCO DURO 1TB, RAM 8 GB, WINDOWS 11 PRO, INCLUYE MONITOR DELL LED E1916HV HD 18.5" NUM.SERIE:4T697J3, PROVEEDOR:MOONTECH TECNOLOGIA Y SISTEMAS SA DE CV, FECHA DE ADQUISICION(D/MM/A):18/02/2022  | DELL  | VOSTRO 3681     | 30,543.04 |
| 52650  | COMPUTADORA           | DESKTOP DELL VOSTRO 3681 SFF INTEL CORE I5 10400 DISCO DURO 1TB, RAM 8 GB, WINDOWS 11 PRO, INCLUYE MONITOR DELL LED E1916HV HD 18.5" NUM.SERIE:4T6B7J3, PROVEEDOR:MOONTECH TECNOLOGIA Y SISTEMAS SA DE CV, FECHA DE ADQUISICION(D/MM/A):18/02/2022  | DELL  | VOSTRO 3681     | 30,543.04 |
| 52665  | EQUIPO DE OXICORTE    | (NO INCLUYE TANQUES), PROVEEDOR: CORPORATIVO INDUSTRIAL FLOVER S.A. DE C.V., FECHA DE ADQUISICION(D/M/A):10/03/2022   | S/M   | S/M             | 14,094.00 |
| 53291  | COMPUTADORA           | COMPUTADORA DE ESCRITORIO DESKTOP DELL VOSTRO 3681 SFF INTEL CORE I5-10400, DISCO DURO 1 TB, RAM 8 GB, WINDOWS 11 PRO CON MONITOR NO.SERIE D375MJ3, DELL LED E1916HV, HD 18.5", RESOLUCION 1366 X 768 PANEL TN, PROVEEDOR:MOONTECH TECNOLOGIA Y SISTEMAS SA DE CV, FECHA DE ADQUISICION(D/M/A):15/11/2022 | DELL  | VOSTRO 3681 SFF | 30,543.04 |
| 53292  | COMPUTADORA           | COMPUTADORA DE ESCRITORIO DESKTOP DELL VOSTRO 3681 SFF INTEL CORE I5-10400, DISCO DURO 1 TB, RAM 8 GB, WINDOWS 11 PRO CON MONITOR NO.SERIE D325MJ3, DELL LED E1916HV, HD 18.5", RESOLUCION 1366 X 768 PANEL TN, PROVEEDOR:MOONTECH TECNOLOGIA Y SISTEMAS SA DE CV, FECHA DE ADQUISICION(D/M/A):15/11/2022 | DELL  | VOSTRO 3681 SFF | 30,543.04 |
| 53293  | COMPUTADORA           | COMPUTADORA DE ESCRITORIO DESKTOP DELL VOSTRO 3681 SFF INTEL CORE I5-10400, DISCO DURO 1 TB, RAM 8 GB, WINDOWS 11 PRO CON MONITOR NO.SERIE D404MJ3, DELL LED E1916HV, HD 18.5", RESOLUCION 1366 X 768 PANEL TN, PROVEEDOR:MOONTECH TECNOLOGIA Y SISTEMAS SA DE CV, FECHA DE ADQUISICION(D/M/A):15/11/2022 | DELL  | VOSTRO 3681     | 30,543.05 |
| 53630  | MAQUINA DE SOLDAR     | MAQUINA PARA SOLDAR QUE CONTIENE CABLE PARA PINZA TIERRA 3 MTS,CABLE PORTA ELECTRODO 3 MTS, BATERIA PARA GENERADOR DE 20 AMPERIOS 12V CON NUMERO DE MOTOR 211101865, PROVEEDOR:ESCALERA CONTRATISTAS, FECHA DE ADQUISICION(D/M/A):29/03/2023  | S/M   | S/M             | 90,417.18 |
| 53631  | MAQUINA DE SOLDAR     | MAQUINA PARA SOLDAR QUE CONTIENE CABLE PARA PINZA TIERRA 3 MTS,CABLE PORTA ELECTRODO 3 MTS, BATERIA PARA GENERADOR DE 20 AMPERIOS 12V CON NUMERO DE MOTOR 211101804, PROVEEDOR:ESCALERA CONTRATISTAS, FECHA DE ADQUISICION(D/M/A):29/03/2023  | S/M   | S/M             | 90,417.18 |
| 53632  | HIDROLAVADORA         | HIDROLAVADORA STIHL CON NUMERO DE SERIE 4950967183B,PROVEEDOR:ESCALERA CONTRATISTAS, FECHA DE ADQUISICION(D/M/A):29/03/2023   | STIHL | S/M             | 15,022.11 |
| 53633  | GENERADOR             | GENERADOR DE LUZ CON MOTOR DE GASOLINA HONDA CON NUMERO DE SERIE:ECCC-1057279 PROVEEDOR:ESCALERA CONTRATISTAS, FECHA DE ADQUISICION(D/M/A):29/03/2023   | HONDA | S/M             | 24,836.33 |
| 53634  | GENERADOR             | GENERADOR DE LUZ CON MOTOR DE GASOLINA HONDA CON NUMERO DE SERIE:ECCC-1063198 PROVEEDOR:ESCALERA CONTRATISTAS, FECHA DE ADQUISICION(D/M/A):29/03/2023   | HONDA | S/M             | 24,836.33 |
| 53746  | CLIMA                 | MINISPLIT 12000BTU 220V INVERTER MIDEA, EVAPORADORA 54122000DAA2C280130153 , CONDENSADORA 54122000D9Z2C250170182 , PROVEEDOR:FERNANDO REQUEJO, FECHA DE ADQUISICION(D/M/A):23/06/23   | MIDEA | S/M             | 10,118.68 |

H. AYUNTAMIENTO DE VERACRUZ, VER.  
RELACIÓN DE BIENES MUEBLES QUE COMPONEN EL PATRIMONIO  
CUENTA PÚBLICA 2023

| CÓDIGO | DESCRIPCIÓN DEL BIEN   |  |          | VALOR EN LIBROS      |           |
|--------|------------------------|--|----------|----------------------|-----------|
| 53853  | CLIMA                  | CLIMA MINISPLIT 24000BTU220V MARCA MIRAGE NO.SERIE DE EVAPORADORA ELF261H440723002183, NO.SERIE CONDENSADORA CLF261H440723000252, PROVEEDOR:INTELSERVIS DEL GOLFO, FECHA DE ADQUISICION(D/M/A):26/07/2023  | MIRAGE   | S/M                  | 15,450.01 |
| 53871  | REVOLVEDORA            | KIT REVOLVEDORA VEK CER 1 SACO C/UKURA 13 HP. CON NO. DE SERIE 202106290122, PROVEEDOR:ESCALERA CONTRATISTAS, FECHA DE ADQUISICION(D/M/A):21/08/23   | VEK CER  | S/M                  | 48,335.85 |
| 53872  | VIBRADOR PARA CONCRETO | VIBRADOR PARA CONCRETO DE 6.5 HP. CON NO. SERIE MV2209147, PROVEEDOR:ESCALERA CONTRATISTAS, FECHA DE ADQUISICION(D/M/A):21/08/23   | S/M      | S/M                  | 20,248.65 |
| 53873  | MARTILLO DEMOLEDOR     | MARTILLO DEMOLEDOR DEWALT D25980-B3 CON NO. DE SERIE 11356, PROVEEDOR:ESCALERA CONTRATISTAS, FECHA DE ADQUISICION(D/M/A):21/08/23  | DEWALT   | S/M                  | 46,031.90 |
| 04419  | SILLÓN                 | SEMIEJECUTIVO  | S/M      | S/M                  | 3,908.04  |
| 17241  | C.P.U.                 | ENSAMBLADO   | S/M      | S/M                  | 6,814.03  |
| 17276  | ESCALERA               | 32 ESCALONES   | S/M      | S/M                  | 4,370.00  |
| 17277  | ESCALERA               | 32 ESCALONES   | S/M      | S/M                  | 4,370.00  |
| 32341  | COMPUTADORA            | ALL IN ONE (MONITOR/C.P.U,TECLADO Y MOUSE 32342)   | HP       | PRO 1005             | 17,453.36 |
| 32345  | COMPUTADORA            | ALL IN ONE (MONITOR/C.P.U,TECLADO Y MOUSE 32346)   | HP       | PRO 1005             | 17,453.36 |
| 32968  | ROTO MARTILLO          |  | BOSCH    | PROFESSIONAL         | 2,679.00  |
| 36273  | COMPUTADORA            | INCLUYE TECLADO SERIE BCYSTOAHH3V285 ALL IN ONE  | HP       | 1105                 | 16,820.00 |
| 36274  | COMPUTADORA            | INCLUYE TECLADO SERIE BCYSTOAHH3V3H8 ALL IN ONE  | HP       | 1105                 | 16,820.00 |
| 36275  | IMPRESORA              | LASER JET  | HP       | PRO P1102W           | 4,060.00  |
| 48044  | ESCRITORIO             | DIRECTOR 2 PEDESTALES / VERACRUZ, S.A. DE C.V. PROVEEDOR: EQUIPOS DE OFICINA DE  | S/M      | CLAVE FACT. FEM210-5 | 9,474.88  |
| 51352  | ESCALERA               | DE EXTENSION DE FIBRA DE VIDRIO DE 7 MTS. PROVEEDOR:DISTRIBUIDORA COMERCIAL ADAS S.A. DE C.V., FECHA DE ADQUISICION(D/M/A):14/09/2018  | S/M      | S/M                  | 8,584.00  |
| 51534  | COMPUTADORA            | DESKTOP DELL VOSTRO 3470,PROCESADOR INTEL CORE I3-8100 8A GENERACION (4 NUCLEOS/6MB/4T/3.6GHZ/65W),MEMORIA RAM DE 4GB DDR4 2666MHZ (1X4GB),DISCO DURO DE 1TB (7200RPM) SATA,TARJETA DE VIDEO INTEGRADA INTEL HD, UNIDAD MULTIMEDIA DVD+-RW WINDOWS 10 PRO 64BIT MULTILENGUAJE,WIRELESS 1707+BLUETOOTH 4.0,TECLADO DELL USB KB216,MOUSE ?TICO DELL USB MS116.PUERTOS:USB 3.0(2). USB 2.0(4). HDMI(1), VGA(1), RJ-45, 3 STACK AUDIO JACKS QUE SOPORTA 5.1 DE SONIDO ENVOLVENTE,LECTOR DE TARJETAS 5 EN 1(SD,SDHC,SDXC,MMC,MMC+),INCLUYE MONITOR DELL E1916HV DE 18.5" NO.SERIE:CRYHKN2, PROVEEDOR:MCTREPO, S.A. DE C.V.,FECHA DE ADQUISICION(D/M/A):06/06/2019 | DELL     | VOSTRO 3470          | 17,318.08 |
| 51764  | CLIMA                  | 12,000 BTU 220V, CONDENSADORA:3C4838W036366, PROVEEDOR:INSUMOS Y SUMINISTROS REUS S.A. DE C.V., FECHA DE ADQUISICION(D/M/A):13/05/2019***LA CONDENSADORA QUE CORRESPONDE A BIEN SE ENCUENTRA EN BAJA PROVISIONAL DESDE EL 08 DE NOVIEMBRE DE 2023, DOCUMENTALES DE REFERENCIA:OFICIO EGOB-DAP-DAP-2023-793 DE FECHA 08/11/2023, DENUNCIA PENAL ANTE EL C.FISCAL EN TURNO DEL XVII DISTRITO JUDICIAL DE FECHA 20/09/2023,FUNDAMENTO LEGAL: ARTICULO 106 DE LA LEY DE ADQUISICIONES, ARRENDAMIENTOS, ADMINISTRACION Y ENAJENACION DE BIENES MUEBLES DEL ESTADO DE VERACRUZ DE IGNACIO DE LA LLAVE **   | GREE     | S/M                  | 6,912.88  |
| 51784  | CLIMA                  | MINI SPLIT 18,000 BTU 220V, CONDENSADORA:3C4658W002590, PROVEEDOR:INSUMOS Y SUMINISTROS REUS, S.A. DE C.V., FECHA DE ADQUISICION(D/M/A):13/05/2019   | GREE     | S/M                  | 10,012.01 |
| 51788  | VENTILADOR             | INDUSTRIAL DE PEDESTAL DE 30" USO RUDO CON ASPAS DE METAL, PROVEEDOR:DISTRIBUIDORA DE INSUMOS EN NEGOCIOS S.A. DE C.V.,FECHA DE ADQUISICION(D/M/A):13/05/2019  | ZMARTECH | VPT130ZT             | 6,496.00  |
| 52485  | CLIMA                  | MINISPLIT S/F 18BTU 220 R410GWC CON NO. DE SERIE:CONDENSADOR: 3C4650W001158, EVAPORADOR:3C4640W002402, PROVEEDOR:INSUMOS Y SUMINISTROS REUS S.A. DE C.V.,FECHA DE ADQUISICION(D/M/A):23/04/21  | GREE     | S/M                  | 13,540.10 |
| 52660  | COMPUTADORA            | DESKTOP DELL VOSTRO 3681 SFF INTEL CORE I5 10400 DISCO DURO 1TB, RAM 8 GB, WINDOWS 11 PRO, INCLUYE MONITOR DELL LED E1916HV HD 18.5" NUM.SERIE:CN0HN22VFCC0019MDY1B, PROVEEDOR:MOONTECH TECNOLOGIA Y SISTEMAS SA DE CV, FECHA DE ADQUISICION(D/MM/A):18/02/2022  | DELL     | VOSTRO 3681          | 30,543.04 |
| 52661  | COMPUTADORA            | DESKTOP DELL VOSTRO 3681 SFF INTEL CORE I5 10400 DISCO DURO 1TB, RAM 8 GB, WINDOWS 11 PRO, INCLUYE MONITOR DELL LED E1916HV HD 18.5" NUM.SERIE:CN0HN22VFCC0019MDVLB, PROVEEDOR:MOONTECH TECNOLOGIA Y SISTEMAS SA DE CV, FECHA DE ADQUISICION(D/MM/A):18/02/2022  | DELL     | VOSTRO 3681          | 30,543.14 |
| 53125  | COMPUTADORA            | DE ESCRITORIO DESKTOP DELL VOSTRO 3681 SFF INTEL,SERIE DE MONITOR: 7YGF6K3, PROVEEDOR:MOONTECH TECNOLOGIA Y SISTEMAS SA DE CV, FECHA DE ADQUISICION(D/M/A):03/08/2022  | DELL     | VOSTRO 3681          | 30,543.04 |

H. AYUNTAMIENTO DE VERACRUZ, VER.  
RELACIÓN DE BIENES MUEBLES QUE COMPONEN EL PATRIMONIO  
CUENTA PÚBLICA 2023

| CÓDIGO | DESCRIPCIÓN DEL BIEN  | VALOR EN LIBROS                 |
|--------|---|---------------------------------|
| 53208  | CLIMA<br>MINISPLIT DE 18000 BTU A 220 VOLTS MARCA FRIKKO, CONDENSADORA SERIE:S-2022-75-OD-03-0063, EVAPORADORA SERIE:S-2022-72-ID-03-0055, PROVEEDOR: MAKSA INDUSTRIAL, S.A. DE C.V., FECHA DE ADQUISICION(D/M/A):31/08/2022***LA CONDENSADORA QUE CORRESPONDE A ESTE BIEN SE ENCUENTRA EN BAJA PROVISIONAL DESDE EL 08 DE NOVIEMBRE DE 2023, DOCUMENTALES DE REFERENCIA:OFICIO EGOB-DAP-DAP-2023-793 DE FECHA 08/11/2023, DENUNCIA PENAL ANTE EL C.FISCAL EN TURNO DEL XVII DISTRITO JUDICIAL DE FECHA 20/09/2023,FUNDAMENTO LEGAL: ARTICULO 106 DE LA LEY DE ADQUISICIONES, ARRENDAMIENTOS, ADMINISTRACION Y ENAJENACION DE BIENES MUEBLES DEL ESTADO DE VERACRUZ DE IGNACIO DE LA LLAVE ** | FRIKKO S/M 9,744.00             |
| 53348  | COMPUTADORA<br>DE ESCRITORIO DESKTOP DELL VOSTRO 3681 SFF INTEL CORE I5-10400,DISCO DURO 1TB, RAM 8GB, WINDOWS 11 PRO CON MONITOR NO.SERIE D556MJ3,DELL LED E1916HV, HD 18.5", RESOLUCION 1366X768 PANEL TN , PROVEEDOR:MOONTECH TECNOLOGIA Y SISTEMAS SA DE CV, FECHA DE ADQUISICION(D/M/A):15/11/2022   | DELL VOSTRO 3681 30,543.04      |
| 53349  | COMPUTADORA<br>DE ESCRITORIO DESKTOP DELL VOSTRO 3681 SFF INTEL CORE I5-10400,DISCO DURO 1TB, RAM 8GB, WINDOWS 11 PRO CON MONITOR NO.SERIE D7Q3MJ3,DELL LED E1916HV, HD 18.5", RESOLUCION 1366X768 PANEL TN , PROVEEDOR:MOONTECH TECNOLOGIA Y SISTEMAS SA DE CV, FECHA DE ADQUISICION(D/M/A):15/11/2022   | DELL VOSTRO 3681 30,543.05      |
| 53593  | ESTRUCTURA<br>ESTRUCTURA METALICA PARA CANASTILLA ELEVADORA CON MEDIDAS 30"DE ANCHO POR 28" DE LARGO X 44", 2 PERNOS DE 2", PINTURA ANTICORROSIVA COLOR NEGRO CARGA MAXIMA DE 200 KG, INCLUYE CANASTILLA DE FIBRA DE VIDRIO CON 4 CAPAS DE 1 1/2 REFORZADO EN ZONAS DE ACCESO Y SOPORTE INFERIOR,PROVEEDOR:CONSTRUCTORA MONTARGIL, SA DE CV; FECHA DE ADQUISICION(D/M/A):28/11/2022   | S/M S/M 38,303.20               |
| 53594  | ESTRUCTURA<br>ESTRUCTURA METALICA PARA CANASTILLA ELEVADORA CON MEDIDAS 30"DE ANCHO POR 28" DE LARGO X 44", 2 PERNOS DE 2", PINTURA ANTICORROSIVA COLOR NEGRO CARGA MAXIMA DE 200 KG, INCLUYE CANASTILLA DE FIBRA DE VIDRIO CON 4 CAPAS DE 1 1/2 REFORZADO EN ZONAS DE ACCESO Y SOPORTE INFERIOR,PROVEEDOR:CONSTRUCTORA MONTARGIL, SA DE CV; FECHA DE ADQUISICION(D/M/A):28/11/2022   | S/M S/M 38,303.20               |
| 53595  | ESTRUCTURA<br>ESTRUCTURA METALICA PARA CANASTILLA ELEVADORA CON MEDIDAS 30"DE ANCHO POR 28" DE LARGO X 44", 2 PERNOS DE 2", PINTURA ANTICORROSIVA COLOR NEGRO CARGA MAXIMA DE 200 KG, INCLUYE CANASTILLA DE FIBRA DE VIDRIO CON 4 CAPAS DE 1 1/2 REFORZADO EN ZONAS DE ACCESO Y SOPORTE INFERIOR,PROVEEDOR:CONSTRUCTORA MONTARGIL, SA DE CV; FECHA DE ADQUISICION(D/M/A):28/11/2022   | S/M S/M 38,303.20               |
| 53776  | MESA<br>MESA DE JUNTAS EJECUTIVA DE 2.40X1X.75MTS CON PATA RECTA EN LAMINADO PLASTICO,PROVEEDOR: COMERCIALIZADORA DE NEGOCIOS DEL PUERTO, FECHA DE ADQUISICION(D/M/A):09/05/23  | S/M S/M 15,049.84               |
| 53787  | COMPUTADORA<br>LAPTOP DELL 5430, 14 PULGADAS, INTEL CORE I5-1235U, 8 GB, WINDOWS 11 PRO, 256 GB , PROVEEDOR MOONTECH TECNOLOGIA Y SISTEMAS, FECHA DE ADQUISICION(D/M/A):29/05/23  | DELL DELL 5430 39,834.75        |
| 53788  | COMPUTADORA<br>COMPUTADORA DE ESCRITORIO DELL VOSTRO DESKTOP 3710, INTEL CORE, I5-12400, 8 GB, 512GB, WINDOWS 10 PRO CON MONITOR DELL 210-AUND, 18.5 PULGADAS, 1366 X 768 PIXELES , NUMERO DE SERIE DEL MONITOR: 474F WQ3,PROVEEDOR MOONTECH TECNOLOGIA Y SISTEMAS, FECHA DE ADQUISICION(D/M/A):29/05/23  | DELL DESTOP 3710 34,023.05      |
| 53795  | COMPUTADORA<br>COMPUTADORA DE ESCRITORIO DELL VOSTRO DESKTOP 3710, INTEL CORE I5-12400, 8GB, 512GB, WINDOWS 10 PRO CON MONITOR DELL 210-AUND, 18.5 PULGADAS, 1366 X 768 PIXELES, SERIE CPU: J5S3 ST3 .SERIE MONITOR: 47CG WQ3 ,PROVEEDOR MOONTECH TECNOLOGIA Y SISTEMAS, FECHA DE ADQUISICION(D/M/A):29/05/23   | DELL DESKTOP 3710 34,023.04     |
| 54065  | COMPUTADORA<br>COMPUTADORA DE ESCRITORIO DELL VOSTRO 3020, INTEL CORE I5-13400, 8GB, DDR4, 512GB, WINDOWS 11 PRO CON MONITOR DELL E1920H, 18.5 PULGADAS 1366 X 768 PIXELES, PROVEEDOR:MOONTECH TECNOLOGIA Y SISTEMAS,NO. DE SERIE DEL CPU FZLZDZ3, NO. DE SERIE DEL MONITOR: DW0SYV3 , FECHA DE ADQUISICION(D/M/A):07/11/23   | DELL VOSTRO 3020 35,457.12      |
| 54087  | ESCALERA<br>ESCALERA DE EXTENSION DE FIBRA DE VIDRIO 40 PELDANOS, MOD 534-40N, MARCA CUPRUM, PROVEEDOR: ESCALERA CONTRATISTAS, FECHA DE ADQUISICION(D/M/A):05/12/23   | CUPRUM 534-40N 27,464.40        |
| 52320  | COMPUTADORA<br>COMPUTADORA DE ESCRITORIO CON LAS SIGUIENTES CARACTERISTICAS: PROCESADOR INTEL CORE 13-9100, MEMORIA 4GB RAM, DISCO 1TB HDD, SISTEMA OPERATIVO WINDOWS 10 PRO 64-BIT INTEL UHD GRAPHICS 630, LAN INALAMBRIKA, BLUETOOTH, MONITOR LED SERIE:CN-0HN22V-FCC00-07R-DN1B, PROVEEDOR: XALPUE S.A. DE C.V., FECHA DE ADQUISICION(D/M/A):03/11/2020  | DELL VOSTRO 3000 3471 17,165.68 |
| 52321  | COMPUTADORA<br>COMPUTADORA DE ESCRITORIO CON LAS SIGUIENTES CARACTERISTICAS: PROCESADOR INTEL CORE 13-9100, MEMORIA 4GB RAM, DISCO 1TB HDD, SISTEMA OPERATIVO WINDOWS 10 PRO 64-BIT INTEL UHD GRAPHICS 630, LAN INALAMBRIKA, BLUETOOTH, MONITOR DELL E1916HV 18.5" SERIE: CN-0HN22V-FCC00-07R-C05B, LED, PROVEEDOR: XALPUE SA DE CV, FECHA DE ADQUISICION(D/M/A):03/11/2020   | DELL VOSTRO 3000 3471 17,165.68 |

H. AYUNTAMIENTO DE VERACRUZ, VER.  
RELACIÓN DE BIENES MUEBLES QUE COMPONEN EL PATRIMONIO  
CUENTA PÚBLICA 2023

| CÓDIGO | DESCRIPCIÓN DEL BIEN |   |        | VALOR EN LIBROS |           |
|--------|----------------------|---|--------|-----------------|-----------|
| 53229  | COMPUTADORA          | DE ESCRITORIO DESKTOP DELL VOSTRO 3681 SFF INTEL, SERIE DE COMPUTADORA:DQVVQN3,SERIE DE MONITOR: 2QGQLK3,PROVEEDOR:MOONTECH TECNOLOGIA Y SISTEMAS SA DE CV, FECHA DE ADQUISICION(D/M/A):29/08/2022  | DELL   | VOSTRO 3681     | 30,543.04 |
| 53428  | ARCHIVERO            | VERTICAL DE 3 GAVETAS, MEDIDAS 47X70X1.02MTS EN LAMINA CALIBRE 21, TAM OFICIO/CARTA, COLOR NEGRO, , PROVEEDOR:COMERCIALIZADORA DE NEGOCIOS DEL PUERTO SA DE CV, FECHA DE ADQUISICION(D/M/A):16/11/2022  | S/M    | S/M             | 8,647.80  |
| 53429  | ARCHIVERO            | VERTICAL DE 3 GAVETAS, MEDIDAS 47X70X1.02MTS EN LAMINA CALIBRE 21, TAM OFICIO/CARTA, COLOR NEGRO, , PROVEEDOR:COMERCIALIZADORA DE NEGOCIOS DEL PUERTO SA DE CV, FECHA DE ADQUISICION(D/M/A):16/11/2022  | S/M    | S/M             | 8,647.80  |
| 01198  | ESCRITORIO           | ESCRITORIO EJECUTIVO EN L   | S/M    | S/M             | 9,749.35  |
| 01212  | ESCRITORIO           |   | S/M    | S/M             | 19,205.05 |
| 01979  | ESCRITORIO           | 2 CAJONES   | S/M    | S/M             | 3,796.68  |
| 03536  | MESA                 | DE JUNTAS OVALADA 240 * 120 CM  | S/M    | S/M             | 6,203.68  |
| 03551  | MONITOR              | LCD 18.5  | HP     | S1933           | 2,668.00  |
| 03591  | MONITOR              | LCD 18.5  | HP     | S1933           | 2,668.00  |
| 03593  | C.P.U.               |   | HP     | HP505           | 7,784.00  |
| 03607  | MONITOR              | LCD 18.5  | HP     | XJ311A          | 2,668.00  |
| 03612  | C.P.U.               |   | HP     | HP505           | 7,784.00  |
| 27951  | MONITOR              | PANTALLA PLANA  | HP     | S/M             | 11,600.00 |
| 50932  | COMPUTADORA          | DE ESCRITORIO, INTEL CORE I37100 4GB, 1TB, MONITOR 18.5 ,SERIE:7803MG2, WIN 10 HOME, INCLUYE LICENCIA:PROGRAMA OFFICE HOGAR Y EMPRESAS 2016 1PC, PROVEEDOR:OFIX S.A. DE C.V. ,FECHA DE ADQUISICION(D/M/A):01/03/2018  | DELL   | INSPIRON 3268   | 16,939.00 |
| 50933  | COMPUTADORA          | DE ESCRITORIO, INTEL CORE I37100 4GB, 1TB, MONITOR 18.5 ,SERIE:3FDING2, WIN 10 HOME, INCLUYE LICENCIA:PROGRAMA OFFICE HOGAR Y EMPRESAS 2016 1PC, PROVEEDOR:OFIX S.A. DE C.V. ,FECHA DE ADQUISICION(D/M/A):01/03/2018  | DELL   | INSPIRON 3268   | 16,939.00 |
| 50934  | COMPUTADORA          | DE ESCRITORIO, INTEL CORE I37100 4GB, 1TB, MONITOR 18.5 ,SERIE:D2FKMG2, WIN 10 HOME, INCLUYE LICENCIA:PROGRAMA OFFICE HOGAR Y EMPRESAS 2016 1PC, PROVEEDOR:OFIX S.A. DE C.V. ,FECHA DE ADQUISICION(D/M/A):01/03/2018  | DELL   | INSPIRON 3268   | 16,939.00 |
| 50935  | COMPUTADORA          | DE ESCRITORIO, INTEL CORE I37100 4GB, 1TB, MONITOR 18.5 ,SERIE:FD5DNG2,WIN 10 HOME, INCLUYE LICENCIA:PROGRAMA OFFICE HOGAR Y EMPRESAS 2016 1PC, PROVEEDOR:OFIX S.A. DE C.V. ,FECHA DE ADQUISICION(D/M/A):01/03/2018   | DELL   | INSPIRON 3268   | 16,939.00 |
| 51193  | MULTIFUNCIONAL       | W98Y269276,INYECCION DE TINTA SISTEMA CONTINUO DE TINTAS VELOCIDAD DE IMPRESION NEGRO HASTA 33PPM VELOCIDAD DE IMPRESION COLOR HASTA 15PPM RESOLUCION HASTA 5760 X 1440 DPI ESCANER TAMAÑO CARTA-CONECTIVIDAD:USB-WI-FI-ETHERNET  | EPSON  | L575            | 6,695.52  |
| 52432  | PROYECTOR            | PLANAS PARA HACERLAS TOUCH CONVERTIDOR DE SMART TV PROYECTOR DLP/RESOLUCION SVGA (800X600)/3, PROVEEDOR:INSUMOS Y SUMINISTROS REUS S.A. DE C.V., FECHA DE ADQUISICION(D/M/A):23/12/2020   | S/M    | S/M             | 11,643.77 |
| 52699  | CLIMA                | MINISPLIT DE 24,000 BTU 220V, NUMERO DE SERIE CONDENSADOR:G3L11380796801710611002B ; PROVEEDOR:FERNANDO REQUEJO , S.A. DE C.V., FECHA DE ADQUISICION (D/M/A):22/04/2022   | PRIME  | S/M             | 13,938.00 |
| 53161  | CLIMA                | MINISPLIT 24000 BTU 220 VOLTS MARCA MIDEA CONDENSADORA SERIE 341F289480222170120330, EVAPORADORA SERIE 341F289480122170130293, PROVEEDOR: MAKSA INDUSTRIAL, S.A. DE C.V., FECHA DE ADQUISICION(D/M/A):31/08/2022  | MIDEA  | S/M             | 13,131.20 |
| 53389  | COMPUTADORA          | LAPTOP DELL VOSTRO 3400, 14 PULGADAS, INTEL CORE I3, I3-1005 G1, 256 GB SSD WINDOWS 10 PRO, PROVEEDOR:MOONTECH TECNOLOGIA Y SISTEMAS SA DE CV, FECHA DE ADQUISICION(D/M/A):22/11/2022   | DELL   | VOSTRO 3400     | 21,260.68 |
| 53412  | COMPUTADORA          | LAPTOP DELL VOSTRO 3400, 14 PULGADAS, INTEL CORE I3, I3-1005 G1, 256 GB SSD WINDOWS 10 PRO, PROVEEDOR:MOONTECH TECNOLOGIA Y SISTEMAS SA DE CV, FECHA DE ADQUISICION(D/M/A):22/11/2022   | DELL   | VOSTRO 3400     | 21,260.68 |
| 53699  | COMPUTADORA          | LAPTOP LENOVO IDEAPAD 3, 14 PULGADAS, INTEL CORE, I3-1115G4, 8 GB, WINDOWS 11 HOME, 256 GB, PROVEEDOR:MOONTECH TECNOLOGIA Y SISTEMAS, FECHA DE ADQUISICION(D/M/A):29/05/23  | LENOVO | IDEAPAD         | 19,984.67 |
| 53700  | COMPUTADORA          | COMPUTADORA DE ESCRITORIO DELL VOSTRO DESKTOP 3710, INTEL CORE, I5-12400, 8 GB, 512GB, WINDOWS 10 PRO CON MONITOR DELL SERIE 473F WQ3, DELL 210-AUND, 18.5 PULGADAS, 1366 X 768 PÍXELES, PROVEEDOR:MOONTECH TECNOLOGIA Y SISTEMAS, FECHA DE ADQUISICION(D/M/A):29/05/23 | DELL   | DESKTOP 3710    | 34,023.04 |
| 53701  | COMPUTADORA          | COMPUTADORA DE ESCRITORIO DELL VOSTRO DESKTOP 3710, INTEL CORE, I5-12400, 8 GB, 512GB, WINDOWS 10 PRO CON MONITOR DELL SERIE 473G WQ3, DELL 210-AUND, 18.5 PULGADAS, 1366 X 768 PÍXELES, PROVEEDOR:MOONTECH TECNOLOGIA Y SISTEMAS, FECHA DE ADQUISICION(D/M/A):29/05/23 | DELL   | DESKTOP 3710    | 34,023.06 |
| 00593  | MONITOR              |   | HP     | L1506           | 3,223.45  |
| 00606  | C.P.U.               |   | HP     | DC5800          | 9,999.25  |
| 00772  | C.P.U.               | COMPLEMENTO DE REGISTRO. , FECHA DE TRANSFERENCIA (D/M/A):30/01/17, FECHA DE ACTUALIZACION (D/M/A):07/02/17   | HP     | DX2200M         | 11,780.60 |

H. AYUNTAMIENTO DE VERACRUZ, VER.  
RELACIÓN DE BIENES MUEBLES QUE COMPONEN EL PATRIMONIO  
CUENTA PÚBLICA 2023

| CÓDIGO | DESCRIPCIÓN DEL BIEN |   |       |                    | VALOR EN LIBROS |
|--------|----------------------|---|-------|--------------------|-----------------|
| 01549  | C.P.U.               | MONITOR,TECLADO, FECHA DE ACTUALIZACION (D/M/A):28/04/17  | HP    | P6580LA            | 21,930.74       |
| 10967  | C.P.U.               |   | HP    | DC5800             | 18,914.05       |
| 48315  | MESA                 | OVALADA / VERACRUZ, S.A. DE C.V., FECHA DE ACTUALIZACION (D/M/A):24/10/16   | S/M   | CLAVE FACT. FMO240 | 12,754.20       |
| 48514  | ARCHIVERO            | CON 3 CAJONES / PROVEEDOR: SKALER COMPANY S.A. DE C.V., FECHA DE ACTUALIZACION (D/M/A):07/06/17   | S/M   | S/M                | 5,742.00        |
| 48982  | COMPUTADORA          | ALL-IN-ONE PAVILLION 20 E1-1200 2G 1T / PROVEEDOR: OPERADORA DE COMPUTO S.A. DE C.V.  | HP    | 20-B002LA          | 8,874.00        |
| 48987  | COMPUTADORA          | ALL-IN-ONE PAVILLION 20 E1-1200 2G 1T / PROVEEDOR: OPERADORA DE COMPUTO S.A. DE C.V.  | HP    | 20-B002LA          | 8,874.00        |
| 48993  | COMPUTADORA          | ALL-IN-ONE PAVILLION 20 E1-1200 2G 1T / PROVEEDOR: OPERADORA DE COMPUTO S.A. DE C.V.  | HP    | 20-B002LA          | 8,874.00        |
| 49004  | ESCRITORIO           | DIRECTOR 2 PEDESTALES, PROVEEDOR: EQUIPOS DE OFICINA DE VERACRUZ, S.A. DE C.V.  | S/M   | S/M                | 9,588.56        |
| 49005  | ESCRITORIO           | DIRECTOR 2 PEDESTALES PROVEEDOR: EQUIPOS DE OFICINA DE VERACRUZ, S.A. DE C.V.   | S/M   | S/M                | 9,588.56        |
| 49009  | CREDENZA             | 2 PEDESTALES 5 CAJONES, PROVEEDOR: EQUIPOS DE OFICINA DE VERACRUZ, S.A. DE C.V.   | S/M   | S/M                | 11,170.80       |
| 49010  | CREDENZA             | 2 PEDESTALES 5 CAJONES, PROVEEDOR: EQUIPOS DE OFICINA DE VERACRUZ, S.A. DE C.V.   | S/M   | S/M                | 11,170.80       |
| 50619  | ESCRITORIO           | 1 PEDESTAL; 2 CAJONES Y PORTA PAP, PROVEEDOR:EQUIPOS DE OFICINA DE VERACRUZ, S.A. DE C.V. RECURSO: FEDERAL (FORTAMUN), FECHA DE ADQUISICION(D/M/A):13/02/17   | S/M   | S/M                | 3,358.20        |
| 50695  | GABINETE             | C/4 ENTREPAÑOS FIJOS C/CHAPA,M, PROVEEDOR:EQUIPOS DE OFICINA DE VERACRUZ, S.A. DE C.V. , FECHA DE ADQUISICION(D/M/A):21/02/17, RECURSO:FEDERAL (FORTAMUN)   | S/M   | S/M                | 4,803.56        |
| 50795  | COMPUTADORA          | LAPTOP, PANTALLA 14" PROC I3-6006U MEM 4GB DD 500GB WIN 10 PRO DVDRW, INCLUYE:REGULADOR SOLA ELEC MICROVOLT 1200 VA SERIE:E16J13534. LICENCIA KASPERSKY INTERNET SECURITY 2017, LICENCIA OFFICE 365 BUSINESS OPEN (AMBAS POR 1 AÑO), PROVEEDOR:RG SOLUCIONES CIBERNETICAS S.A. DE C.V. RECURSO:FEDERAL FORTAMUN ,FECHA DE ADQUISICION(D/M/A):09/06/2017 **ESTE BIEN SE ENCUENTRA EN BAJA PROVISIONAL DESDE EL MES DE NOVIEMBRE DE 2019, DOCUMENTALES DE REFERENCIA: DENUNCIA ANTE EL C.FISCAL EN TURNO DEL XVII DISTRITO JUDICIAL DE FECHA 26/03/2019, CONSTANCIA DE HECHOS UAT/D-XVII/VER-ZN/284/2019 DE FECHA 26/03/2019, OFICIO DAL/0573/2019 DE FECHA 09/04/2019, OFICIO DAL/0572/2019 DE FECHA 09/04/2019, OFICIO SDPM/506/2019 DE FECHA 17/10/2019, OFICIO DAL/1817/2019 DE FECHA 20/11/2019 , FUNDAMENTO LEGAL: ARTICULO 106 DE LA LEY DE ADQUISICIONES, ARRENDAMIENTOS, ADMINISTRACIÓN Y ENAJENACIÓN DE BIENES MUEBLES DEL ESTADO DE VERACRUZ DE IGNACIO DE LA LLAVE ** | ACER  | TRAVELMATE P249-M  | 16,559.00       |
| 50829  | CAMARA               | FOTOGRAFICA (DONACION)  | NIKON | D 7100             | 18,000.00       |
| 50832  | CLIMA                | (DONACION)  | S/M   | S/M                | 4,500.00        |
| 50833  | CLIMA                | (DONACION)  | S/M   | S/M                | 4,500.00        |
| 50834  | CLIMA                | (DONACION)  | S/M   | S/M                | 4,500.00        |
| 50835  | CLIMA                | (DONACION)  | S/M   | S/M                | 4,500.00        |
| 50836  | CLIMA                | (DONACION)  | S/M   | S/M                | 4,500.00        |
| 50837  | CLIMA                | (DONACION)  | S/M   | S/M                | 4,500.00        |
| 51551  | COMPUTADORA          | LAPTOP, HP 240 G6,INTEL?CELERON?N4000,WINDOWS 10 HOME,MEMORIA RAM 4GB, (1X4GB) 2400 DDR4,DISCO DURO 500 GB 5400RPM, PANTALLA 14" LED HD PROVEEDOR:MCTREPO, S.A. DE C.V.,FECHA DE ADQUISICION(D/M/A):06/06/2019  | HP    | 240 G6             | 7,814.02        |
| 51580  | COMPUTADORA          | DESKTOP DELL VOSTRO 3470,PROCESADOR INTEL CORE I3-8100 8A GENERACION (4 NUCLEOS/6MB/4T/3.6GHZ/65W),MEMORIA RAM DE 4GB DDR4 2666MHZ (1X4GB),DISCO DURO DE 1TB (7200RPM) SATA,TARJETA DE VIDEO INTEGRADA INTEL HD, UNIDAD MULTIMEDIA DVD+-RW WINDOWS 10 PRO 64BIT MULTILENGUAJE,WIRELESS 1707+BLUETOOTH 4.0,TECLADO DELL USB KB216,MOUSE ¿TICO DELL USB MS116.PUERTOS:USB 3.0(2). USB 2.0(4). HDMI(1), VGA(1), RJ-45, 3 STACK AUDIO JACKS QUE SOPORTA 5.1 DE SONIDO ENVOLVENTE,LECTOR DE TARJETAS 5 EN 1(SD,SDHC,SDXC,MMC,MMC+),INCLUYE MONITOR DELL E1916HV DE 18.5" NO.SERIE:2VYHKN2, PROVEEDOR:MCTREPO, S.A. DE C.V.,FECHA DE ADQUISICION(D/M/A):06/06/2019  | DELL  | VOSTRO 3470        | 17,318.08       |
| 53265  | ARCHIVERO            | VERTICAL DE 3 GAVETAS, MEDIDAS: 47X70X1.02 MTS EN LAMINA CALIBRE 21, TAM. OFICIO/CARTA, COLOR NEGRO.PROVEEDOR:COMERCIALIZADORA DE NEGOCIOS DEL PUERTO, S.A. DE C.V., FECHA DE ADQUISICION(D/M/A):12/10/2022   | S/M   | S/M                | 8,647.80        |
| 53331  | COMPUTADORA          | LAPTOP DELL VOSTRO 3400, 14 PULGADAS, INTEL CORE I3, I3-1005 G1 256GB SSD, WINDOWS 10 PRO, PROVEEDOR:MOONTECH TECNOLOGIA Y SISTEMAS SA DE CV, FECHA DE ADQUISICION(D/M/A):08/11/2022  | DELL  | VOSTRO 3400        | 21,260.68       |
| 53660  | SCANNER              | SCANNER DUPLEX KODAK S3100,100PPM-ADF DE 300 HOJAS,600X 6000 DPI, ESCANER COLOR,ESCANEO DUPLEX,USB, COLOR NEGRO/BLANCO, PROVEEDOR:MOONTECH TECNOLOGIA Y SISTEMAS, FECHA DE ADQUISICION(D/M/A):10/05/23  | KODAK | S3100              | 124,859.32      |
| 53678  | COMPUTADORA          | COMPUTADORA DE ESCRITORIO DELL VOSTRO DESKTOP 3710, INTEL CORE, I5-12400, 8 GB, 512GB, WINDOWS 10 PRO CON MONITOR SERIE:476D WQ3, DELL 210-AUND, 18.5 PULGADAS, 1366 X 768 PÍXELES, PROVEEDOR:MOONTECH TECNOLOGIA Y SISTEMAS, FECHA DE ADQUISICION(D/M/A):29/05/23  | DELL  | DESKTOP 3710       | 34,023.04       |



H. AYUNTAMIENTO DE VERACRUZ, VER.  
RELACIÓN DE BIENES MUEBLES QUE COMPONEN EL PATRIMONIO  
CUENTA PÚBLICA 2023

| CÓDIGO | DESCRIPCIÓN DEL BIEN |  |         |                     | VALOR EN LIBROS |
|--------|----------------------|--|---------|---------------------|-----------------|
| 53680  | COMPUTADORA          | COMPUTADORA DE ESCRITORIO DELL VOSTRO DESKTOP 3710, INTEL CORE, I5-12400, 8 GB, 512GB, WINDOWS 10 PRO CON MONITOR SERIE:476G WQ3, DELL 210-AUND, 18.5 PULGADAS, 1366 X 768 PÍXELES, PROVEEDOR:MOONTECH TECNOLOGIA Y SISTEMAS, FECHA DE ADQUISICION(D/M/A):29/05/23   | DELL    | DESKTOP 3710        | 34,023.07       |
| 53880  | COMPUTADORA          | COMPUTADORA DE ESCRITORIO DELL VOSTRO DESKTOP 3020,INTEL CORE, I5-13400, 8 GB, DDR4, 512 GB, WINDOWS 11 PRO CON MONITOR DELL E1920H, 18.5 PULGADAS, 1366 X 768 PÍXELES, SERIE DEL MONITOR:4H1DWQ3, SERIE DEL CPU F6TBDX3, PROVEEDOR:MOONTECH TECNOLOGIA Y SISTEMAS, FECHA DE ADQUISICION(D/M/A):24/08/23   | DELL    | VOSTRO DESKTOP 3020 | 35,457.11       |
| 20692  | ARCHIVERO            | CON TRES CAJONES, FECHA DE ACTUALIZACION (D/M/A):10/03/17  | S/M     | S/M                 | 5,153.00        |
| 28200  | CAMARA               | DIGITAL, FECHA DE ACTUALIZACION (D/M/A):10/03/17   | S/M     | 101 MEGAPIXELEMP207 | 2,499.29        |
| 48105  | FLASH                | SPEEDLIGHT, PROVEEDOR: CENTRO PAPELERO DE VERACRUZ, S.A. DE C.V., FECHA DE ACTUALIZACION (D/M/A):10/03/17  | NIKON   | SB-910              | 17,142.85       |
| 48729  | CAMARA               | DIGITAL CONLENTE / PROVEEDOR: OPERADORA DE COMPUTO, S.A. DE C.V., FECHA DE TRANSFERENCIA (D/M/A):22/02/17  | NIKON   | D7100               | 61,146.06       |
| 48478  | CLIMA                | TIPO MINI SPLIT  | MIDEA   | MCFT60CR            | 24,358.84       |
| 48479  | CLIMA                | TIPO MINI SPLIT  | MIDEA   | MCFT60CR            | 24,358.84       |
| 48480  | CLIMA                | TIPO MINI SPLIT  | MIDEA   | MCFT60CR            | 24,358.84       |
| 22081  | ARCHIVERO            | 4 GAVETAS  | S/M     | S/M                 | 3,200.00        |
| 23344  | BASCULA              | CON ALTIMETRO, VALOR ORIGINAL: \$ 1.00, COMPLEMENTO: \$ 2,665.00, VALOR ACTUAL: \$ 2,666.00  | S/M     | S/M                 | 2,666.00        |
| 48766  | CAMARA               | DIGITAL 16.1 MPX Z / PROVEEDOR: EQUIPOS DE OFICINA DE VERACRUZ, S.A. DE C.V.   | SONY    | DCS-W710            | 3,673.33        |
| 48985  | COMPUTADORA          | ALL-IN-ONE PAVILLION 20 E1-1200 2G 1T / PROVEEDOR: OPERADORA DE COMPUTO S.A. DE C.V., FECHA DE ACTUALIZACION (D/M/A):15/02/17  | HP      | 20-B002LA           | 8,874.00        |
| 48989  | COMPUTADORA          | ALL-IN-ONE PAVILLION 20 E1-1200 2G 1T / PROVEEDOR: OPERADORA DE COMPUTO S.A. DE C.V.   | HP      | 20-B002LA           | 8,874.00        |
| 50264  | IMPRESORA            | LASER A COLOR 19PPM NEGRO/4PPM COLOR/WIFI/HI SPED/USB 2.0 .PROVEEDOR:RG SOLUCIONES CIBERNETICAS S.A. DE C.V. FECHA DE ADQUISICION (D/M/A)11/12/2015 (DONACION)   | SAMSUNG | SL-C410W            | 2,975.40        |
| 50272  | IMPRESORA            | LASER A COLOR 19PPM NEGRO/4PPM COLOR/WIFI/HI SPED/USB 2.0 .PROVEEDOR:RG SOLUCIONES CIBERNETICAS S.A. DE C.V. FECHA DE ADQUISICION (D/M/A)11/12/2015 (DONACION)   | SAMSUNG | SL-C410W            | 2,975.40        |
| 50567  | ESCRITORIO           | 1 PEDESTAL; 2 CAJONES Y PORTA PAP, PROVEEDOR:EQUIPOS DE OFICINA DE VERACRUZ, S.A. DE C.V. RECURSO: FEDERAL (FORTAMUN), FECHA DE ADQUISICION(D/M/A):13/02/17  | S/M     | S/M                 | 3,358.20        |
| 50615  | ARCHIVERO            | 4 CAJONES, PROVEEDOR:EQUIPOS DE OFICINA DE VERACRUZ, S.A. DE C.V. RECURSO: FEDERAL (FORTAMUN), FECHA DE ADQUISICION(D/M/A):13/02/17  | S/M     | S/M                 | 4,615.64        |
| 50616  | ARCHIVERO            | 4 CAJONES, PROVEEDOR:EQUIPOS DE OFICINA DE VERACRUZ, S.A. DE C.V. RECURSO: FEDERAL (FORTAMUN), FECHA DE ADQUISICION(D/M/A):13/02/17  | S/M     | S/M                 | 4,615.64        |
| 50629  | ESCRITORIO           | 1/PEDESTAL; 2 CAJONES Y PORTA PAP ,PROVEEDOR:EQUIPOS DE OFICINA DE VERACRUZ, S.A. DE C.V. , FECHA DE ADQUISICION(D/M/A):17/02/17, RECURSO:FEDERAL (FORTAMUN)   | S/M     | S/M                 | 3,358.20        |
| 50630  | ESCRITORIO           | 1/PEDESTAL; 2 CAJONES Y PORTA PAP ,PROVEEDOR:EQUIPOS DE OFICINA DE VERACRUZ, S.A. DE C.V. , FECHA DE ADQUISICION(D/M/A):17/02/17, RECURSO:FEDERAL (FORTAMUN)   | S/M     | S/M                 | 3,358.20        |
| 50631  | ESCRITORIO           | 1/PEDESTAL; 2 CAJONES Y PORTA PAP ,PROVEEDOR:EQUIPOS DE OFICINA DE VERACRUZ, S.A. DE C.V. , FECHA DE ADQUISICION(D/M/A):17/02/17, RECURSO:FEDERAL (FORTAMUN)   | S/M     | S/M                 | 3,358.20        |
| 50632  | ESCRITORIO           | 1/PEDESTAL; 2 CAJONES Y PORTA PAP ,PROVEEDOR:EQUIPOS DE OFICINA DE VERACRUZ, S.A. DE C.V. , FECHA DE ADQUISICION(D/M/A):17/02/17, RECURSO:FEDERAL (FORTAMUN)   | S/M     | S/M                 | 3,358.20        |
| 50642  | CENTRO DE TRABAJO    | 1 PED. DER. 2 CAJONES, PROVEEDOR:EQUIPOS DE OFICINA DE VERACRUZ, S.A. DE C.V. , FECHA DE ADQUISICION(D/M/A):17/02/17, RECURSO:FEDERAL (FORTAMUN)   | S/M     | S/M                 | 5,036.72        |
| 50683  | BANCA                | 4 PLAZAS CON BRAZOS, POLIPROPILENO, PROVEEDOR:EQUIPOS DE OFICINA DE VERACRUZ, S.A. DE C.V. , FECHA DE ADQUISICION(D/M/A):17/02/17, RECURSO:FEDERAL (FORTAMUN)  | S/M     | S/M                 | 3,983.44        |
| 50684  | BANCA                | 4 PLAZAS CON BRAZOS, POLIPROPILENO, PROVEEDOR:EQUIPOS DE OFICINA DE VERACRUZ, S.A. DE C.V. , FECHA DE ADQUISICION(D/M/A):17/02/17, RECURSO:FEDERAL (FORTAMUN)  | S/M     | S/M                 | 3,983.44        |
| 50685  | BANCA                | 4 PLAZAS CON BRAZOS, POLIPROPILENO, PROVEEDOR:EQUIPOS DE OFICINA DE VERACRUZ, S.A. DE C.V. , FECHA DE ADQUISICION(D/M/A):17/02/17, RECURSO:FEDERAL (FORTAMUN)  | S/M     | S/M                 | 3,983.44        |
| 50686  | BANCA                | 4 PLAZAS CON BRAZOS, POLIPROPILENO, PROVEEDOR:EQUIPOS DE OFICINA DE VERACRUZ, S.A. DE C.V. , FECHA DE ADQUISICION(D/M/A):17/02/17, RECURSO:FEDERAL (FORTAMUN)  | S/M     | S/M                 | 3,983.44        |
| 50700  | MESA                 | PARA EXPLORACION MANUAL CON 3 CAJONES Y PUERTAS, PROVEEDOR:EQUIPOS DE OFICINA DE VERACRUZ, S.A. DE C.V. , FECHA DE ADQUISICION(D/M/A):21/02/17, RECURSO:FEDERAL (FORTAMUN)   | S/M     | S/M                 | 10,300.80       |
| 50790  | COMPUTADORA          | 280G2 SFF PROC I3-6100 MEM 4GB DD 1TB DVDRW W10PRO MONITOR HP 18.5" LED WIDE 3YW S/N:3C06492D3D, INCLUYE:REGULADOR SOLA ELEC MICROVOLT 1200VA, SERIE:E17A9222 LICENCIA KASPERSKY INTERNET SECURITY 2017, LICENCIA OFFICE 365 BUSINESS OPEN (AMBAS POR 1 AÑO),PROVEEDOR:RG SOLUCIONES CIBERNETICAS S.A. DE C.V. , RECURSO: FEDERAL FORTAMUN, FECHA DE ADQUISICION(D/M/A):09/06/17 | HP      | S/M                 | 18,094.00       |

H. AYUNTAMIENTO DE VERACRUZ, VER.  
RELACION DE BIENES MUEBLES QUE COMPONEN EL PATRIMONIO  
CUENTA PÚBLICA 2023

| CÓDIGO | DESCRIPCIÓN DEL BIEN |   |      | VALOR EN LIBROS     |           |
|--------|----------------------|---|------|---------------------|-----------|
| 50791  | COMPUTADORA          | 280G2 SFF PROC I3-6100 MEM 4GB DD 1TB DVDRW W10PRO MONITOR HP 18.5" LED WIDE 3YW S/N:3CO6511BH, INCLUYE:REGULADOR SOLA ELEC MICROVOLT 1200VA, SERIE:E17B10539 LICENCIA KASPERSKY INTERNET SECURITY 2017, LICENCIA OFFICE 365 BUSINESS OPEN (AMBAS POR 1 A¿),PROVEEDOR:RG SOLUCIONES CIBERNETICAS S.A. DE C.V. , RECURSO: FEDERAL FORTAMUN, FECHA DE ADQUISICION(D/M/A):09/06/17   | HP   | S/M                 | 18,094.00 |
| 51541  | COMPUTADORA          | DESKTOP DELL VOSTRO 3470,PROCESADOR INTEL CORE I3-8100 8A GENERACION (4 NUCLEOS/6MB/4T/3.6GHZ/65W),MEMORIA RAM DE 4GB DDR4 2666MHZ (1X4GB),DISCO DURO DE 1TB (7200RPM) SATA,TARJETA DE VIDEO INTEGRADA INTEL HD, UNIDAD MULTIMEDIA DVD+-RW WINDOWS 10 PRO 64BIT MULTILENGUAJE,WIRELESS 1707+BLUETOOTH 4.0,TECLADO DELL USB KB216,MOUSE ¿TICO DELL USB MS116.PUERTOS:USB 3.0(2). USB 2.0(4). HDM(1), VGA(1), RJ-45, 3 STACK AUDIO JACKS QUE SOPORTA 5.1 DE SONIDO ENVOLVENTE,LECTOR DE TARJETAS 5 EN 1(SD,SDHC,SDXC,MMC,MMC+),INCLUYE MONITOR DELL E1916HV DE 18.5" NO.SERIE:7NXHKN2, PROVEEDOR:MCTREPO, S.A. DE C.V.,FECHA DE ADQUISICION(D/M/A):06/06/2019 | DELL | VOSTRO 3470         | 17,318.08 |
| 52537  | BASCULA              | DE PEDESTAL CON ESTADIMETRO DE ADULTO, PROVEEDOR:SUMINISTROS Y SERVICIOS GBSY S.A. DE C.V., FECHA DE ADQUISICION(D/M/A):24/07/2021  | S/M  | S/M                 | 8,212.80  |
| 53613  | DESFIBRILADOR        | DESFIBRILADOR AED7000 CON GABINETE/ACCESORIOS, PROVEEDOR:SOCIEDAD ESPANOLA DE BENEFICENCIA, FECHA DE ADQUISICION(D/M/A):13/04/2023  | S/M  | AED7000             | 25,000.00 |
| 53614  | DESFIBRILADOR        | DESFIBRILADOR AED7000 CON GABINETE/ACCESORIOS, PROVEEDOR:SOCIEDAD ESPANOLA DE BENEFICENCIA, FECHA DE ADQUISICION(D/M/A):13/04/2023  | S/M  | AED7000             | 25,000.00 |
| 53882  | COMPUTADORA          | COMPUTADORA DE ESCRITORIO DELL VOSTRO DESKTOP 3020,INTEL CORE, I5-13400, 8 GB, DDR4, 512 GB, WINDOWS 11 PRO CON MONITOR DELL E1920H, 18.5 PULGADAS, 1366 X 768 PÍXELES, SERIE DEL MONITOR:4DZDWQ3, SERIE DEL CPU 7SDBDX3, PROVEEDOR:MOONTECH TECNOLOGIA Y SISTEMAS, FECHA DE ADQUISICION(D/M/A):24/08/23  | DELL | VOSTRO DESKTOP 3020 | 35,457.11 |
| SF173  | BASCULA              | PORTATIL CON ESTADIMETRO / PROVEEDOR: AVA OUTDOOR, S.A. DE C.V.   | S/M  | S/M                 | 5,301.22  |
| SF176  | BASCULA              | PORTATIL CON ESTADIMETRO / PROVEEDOR: AVA OUTDOOR, S.A. DE C.V.   | S/M  | S/M                 | 5,301.22  |
| SF178  | BASCULA              | PORTATIL CON ESTADIMETRO / PROVEEDOR: AVA OUTDOOR, S.A. DE C.V.   | S/M  | S/M                 | 5,301.23  |
| SF181  | BASCULA              | PORTATIL CON ESTADIMETRO / PROVEEDOR: AVA OUTDOOR, S.A. DE C.V.   | S/M  | S/M                 | 5,301.23  |
| SF184  | ESTUCHE              | DE DIAGNOSTICO PROVEEDOR AVA OUTDOOR SA DE CV   | S/M  | S/M                 | 8,721.37  |
| SF185  | ESTUCHE              | DE DIAGNOSTICO PROVEEDOR: AVA OUTDOOR, S.A. DE C.V.   | S/M  | S/M                 | 8,721.37  |
| SF186  | ESTUCHE              | DE DIAGNOSTICO PROVEEDOR: AVA OUTDOOR, S.A. DE C.V.   | S/M  | S/M                 | 8,721.37  |
| SF187  | ESTUCHE              | DE DIAGNOSTICO PROVEEDOR: AVA OUTDOOR, S.A. DE C.V.   | S/M  | S/M                 | 8,721.37  |
| SF188  | ESTUCHE              | DE DIAGNOSTICO PROVEEDOR: AVA OUTDOOR, S.A. DE C.V.   | S/M  | S/M                 | 8,721.37  |
| SF189  | ESTUCHE              | DE DIAGNOSTICO PROVEEDOR: AVA OUTDOOR, S.A. DE C.V.   | S/M  | S/M                 | 8,721.37  |
| SF190  | ESTUCHE              | DE DIAGNOSTICO PROVEEDOR: AVA OUTDOOR, S.A. DE C.V.   | S/M  | S/M                 | 8,721.37  |
| SF191  | ESTUCHE              | DE DIAGNOSTICO PROVEEDOR: AVA OUTDOOR, S.A. DE C.V.   | S/M  | S/M                 | 8,721.37  |
| SF192  | ESTUCHE              | DE DIAGNOSTICO PROVEEDOR: AVA OUTDOOR, S.A. DE C.V.   | S/M  | S/M                 | 8,721.37  |
| SF194  | ESTUCHE              | DE DIAGNOSTICO PROVEEDOR: AVA OUTDOOR, S.A. DE C.V.   | S/M  | S/M                 | 8,721.36  |
| SF198  | ROTA FOLIO           | PARA ENSEÑAR TECNICA DE CEPILLADO PROVEEDOR: AVA OUTDOOR, S.A. DE C.V.  | S/M  | S/M                 | 5,472.23  |
| SF387  | ESTERILIZADOR        | PROVEEDOR: AVA OUTDOOR, S.A. DE C.V.  | S/M  | S/M                 | 11,368.00 |
| SF390  | COMPRESOR            | PROVEEDOR: AVA OUTDOOR, S.A. DE C.V.  | S/M  | S/M                 | 11,368.00 |
| SF393  | COMPRESOR            | PROVEEDOR: AVA OUTDOOR, S.A. DE C.V.  | S/M  | S/M                 | 11,368.00 |
| SF395  | COMPRESOR            | PROVEEDOR: AVA OUTDOOR, S.A. DE C.V.  | S/M  | S/M                 | 11,368.00 |
| SF398  | COMPRESOR            | PROVEEDOR: AVA OUTDOOR, S.A. DE C.V.  | S/M  | S/M                 | 11,368.00 |
| 18493  | ARCHIVERO            | 3 GAVETAS, FECHA DE ACTUALIZACION (D/M/A):10/03/17  | S/M  | S/M                 | 2,753.71  |
| 50706  | GABINETE             | C/4 ENTREPAÑOS FIJOS C/CHAPA,M, PROVEEDOR:EQUIPOS DE OFICINA DE VERACRUZ, S.A. DE C.V. , FECHA DE ADQUISICION(D/M/A):21/02/17, RECURSO:FEDERAL (FORTAMUN)   | S/M  | S/M                 | 4,803.56  |
| 29051  | REFRIGERADOR         |   | MABE | RM63Y04             | 3,600.00  |
| 50568  | ESCRITORIO           | 1 PEDESTAL; 2 CAJONES Y PORTA PAP, PROVEEDOR:EQUIPOS DE OFICINA DE VERACRUZ, S.A. DE C.V. RECURSO: FEDERAL (FORTAMUN), FECHA DE ADQUISICION(D/M/A):13/02/17   | S/M  | S/M                 | 3,358.20  |
| 50576  | ARCHIVERO            | 4 CAJONES, PROVEEDOR:EQUIPOS DE OFICINA DE VERACRUZ, S.A. DE C.V. RECURSO: FEDERAL (FORTAMUN), FECHA DE ADQUISICION(D/M/A):13/02/17   | S/M  | S/M                 | 4,615.64  |
| 50561  | ARCHIVERO            | 4 CAJONES, PROVEEDOR:EQUIPOS DE OFICINA DE VERACRUZ, S.A. DE C.V. RECURSO: FEDERAL (FORTAMUN), FECHA DE ADQUISICION(D/M/A):13/02/17   | S/M  | S/M                 | 4,615.64  |
| 50564  | ESCRITORIO           | 1 PEDESTAL; 2 CAJONES Y PORTA PAP, PROVEEDOR:EQUIPOS DE OFICINA DE VERACRUZ, S.A. DE C.V. RECURSO: FEDERAL (FORTAMUN), FECHA DE ADQUISICION(D/M/A):13/02/17   | S/M  | S/M                 | 3,358.20  |
| 50696  | MESA                 | PARA EXPLORACION MANUAL CON 3 CAJONES Y PUERTAS, PROVEEDOR:EQUIPOS DE OFICINA DE VERACRUZ, S.A. DE C.V. , FECHA DE ADQUISICION(D/M/A):21/02/17, RECURSO:FEDERAL (FORTAMUN)  | S/M  | S/M                 | 10,300.80 |
| 50558  | ARCHIVERO            | 4 CAJONES, PROVEEDOR:EQUIPOS DE OFICINA DE VERACRUZ, S.A. DE C.V. RECURSO: FEDERAL (FORTAMUN), FECHA DE ADQUISICION(D/M/A):13/02/17   | S/M  | S/M                 | 4,615.64  |

H. AYUNTAMIENTO DE VERACRUZ, VER.  
RELACIÓN DE BIENES MUEBLES QUE COMPONEN EL PATRIMONIO  
CUENTA PÚBLICA 2023

| CÓDIGO | DESCRIPCIÓN DEL BIEN |   |         |           | VALOR EN LIBROS |
|--------|----------------------|---|---------|-----------|-----------------|
| 50559  | MESA                 | PARA EXPLORACION MANUAL CON 3 CAJONES Y PUERTAS, PROVEEDOR:EQUIPOS DE OFICINA DE VERACRUZ, S.A. DE C.V. RECURSO: FEDERAL (FORTAMUN), FECHA DE ADQUISICION(D/M/A):13/02/17 | S/M     | S/M       | 10,300.80       |
| 50560  | ESCRITORIO           | 1 PEDESTAL; 2 CAJONES Y PORTA PAP, PROVEEDOR:EQUIPOS DE OFICINA DE VERACRUZ, S.A. DE C.V. RECURSO: FEDERAL (FORTAMUN), FECHA DE ADQUISICION(D/M/A):13/02/17               | S/M     | S/M       | 3,358.20        |
| 50557  | ESCRITORIO           | 1 PEDESTAL; 2 CAJONES Y PORTA PAP, PROVEEDOR:EQUIPOS DE OFICINA DE VERACRUZ, S.A. DE C.V. RECURSO: FEDERAL (FORTAMUN), FECHA DE ADQUISICION(D/M/A):13/02/17               | S/M     | S/M       | 3,358.20        |
| 50628  | GABINETE             | C/4 ENTREPAÑOS FIJOS C/CHAPA,M, PROVEEDOR:EQUIPOS DE OFICINA DE VERACRUZ, S.A. DE C.V. , FECHA DE ADQUISICION(D/M/A):17/02/17, RECURSO:FEDERAL (FORTAMUN)                 | S/M     | S/M       | 4,803.56        |
| 50677  | GABINETE             | C/4 ENTREPAÑOS FIJOS C/CHAPA,M, PROVEEDOR:EQUIPOS DE OFICINA DE VERACRUZ, S.A. DE C.V. , FECHA DE ADQUISICION(D/M/A):17/02/17, RECURSO:FEDERAL (FORTAMUN)                 | S/M     | S/M       | 4,803.56        |
| 08216  | EQUIPO               | INMOVILIZACION, FECHA DE ACTUALIZACION (D/M/A):04/05/17   | S/M     | S/M       | 4,500.00        |
| 30043  | MAQUINA              | DE COSER SOBREHILADORA, FECHA DE TRANSFERENCIA (D/M/A):26/10/16   | BROTHER | 3034D     | 4,222.19        |
| 30046  | MAQUINA              | DE COSER SOBREHILADORA, FECHA DE TRANSFERENCIA (D/M/A):26/10/16   | BROTHER | 3034D     | 4,222.19        |
| 16098  | C.P.U.               | , FECHA DE ACTUALIZACION (D/M/A):10/03/17   | S/M     | S/M       | 17,724.35       |
| 29539  | BASCULA              | PEDIATRICA 10 KG, FECHA DE ACTUALIZACION (D/M/A):03/05/17   | S/M     | S/M       | 3,967.50        |
| 48513  | BASCULA              | DE PIES CON ALTIMETRO DE HASTA 160KG / PROVEEDOR: SKALER COMPANY S.A. DE C.V., FECHA DE ACTUALIZACION (D/M/A):07/02/17  | BAME    | S/M       | 7,493.60        |
| 49003  | COMPUTADORA          | ALL-IN-ONE PAVILLION 20 E1-1200 2G 1T / PROVEEDOR: OPERADORA DE COMPUTO S.A. DE C.V.  | HP      | 20-B002LA | 8,874.00        |
| 50266  | IMPRESORA            | LASER A COLOR 19PPM NEGRO/4PPM COLOR/WIFI/HI SPED/USB 2.0 .PROVEEDOR:RG SOLUCIONES CIBERNETICAS S.A. DE C.V. FECHA DE ADQUISICION (D/M/A)11/12/2015 (DONACION)            | SAMSUNG | SL-C410W  | 2,975.40        |
| 50268  | IMPRESORA            | LASER A COLOR 19PPM NEGRO/4PPM COLOR/WIFI/HI SPED/USB 2.0 .PROVEEDOR:RG SOLUCIONES CIBERNETICAS S.A. DE C.V. FECHA DE ADQUISICION (D/M/A)11/12/2015 (DONACION)            | SAMSUNG | SL-C410W  | 2,975.40        |
| 50593  | ESCRITORIO           | 1 PEDESTAL; 2 CAJONES Y PORTA PAP, PROVEEDOR:EQUIPOS DE OFICINA DE VERACRUZ, S.A. DE C.V. RECURSO: FEDERAL (FORTAMUN), FECHA DE ADQUISICION(D/M/A):13/02/17               | S/M     | S/M       | 3,358.20        |
| 50594  | ESCRITORIO           | 1 PEDESTAL; 2 CAJONES Y PORTA PAP, PROVEEDOR:EQUIPOS DE OFICINA DE VERACRUZ, S.A. DE C.V. RECURSO: FEDERAL (FORTAMUN), FECHA DE ADQUISICION(D/M/A):13/02/17               | S/M     | S/M       | 3,358.20        |
| 50595  | ESCRITORIO           | 1 PEDESTAL; 2 CAJONES Y PORTA PAP, PROVEEDOR:EQUIPOS DE OFICINA DE VERACRUZ, S.A. DE C.V. RECURSO: FEDERAL (FORTAMUN), FECHA DE ADQUISICION(D/M/A):13/02/17               | S/M     | S/M       | 3,358.20        |
| 50596  | ESCRITORIO           | 1 PEDESTAL; 2 CAJONES Y PORTA PAP, PROVEEDOR:EQUIPOS DE OFICINA DE VERACRUZ, S.A. DE C.V. RECURSO: FEDERAL (FORTAMUN), FECHA DE ADQUISICION(D/M/A):13/02/17               | S/M     | S/M       | 3,358.20        |
| 50597  | ESCRITORIO           | 1 PEDESTAL; 2 CAJONES Y PORTA PAP, PROVEEDOR:EQUIPOS DE OFICINA DE VERACRUZ, S.A. DE C.V. RECURSO: FEDERAL (FORTAMUN), FECHA DE ADQUISICION(D/M/A):13/02/17               | S/M     | S/M       | 3,358.20        |
| 50598  | ESCRITORIO           | 1 PEDESTAL; 2 CAJONES Y PORTA PAP, PROVEEDOR:EQUIPOS DE OFICINA DE VERACRUZ, S.A. DE C.V. RECURSO: FEDERAL (FORTAMUN), FECHA DE ADQUISICION(D/M/A):13/02/17               | S/M     | S/M       | 3,358.20        |
| 50599  | ESCRITORIO           | 1 PEDESTAL; 2 CAJONES Y PORTA PAP, PROVEEDOR:EQUIPOS DE OFICINA DE VERACRUZ, S.A. DE C.V. RECURSO: FEDERAL (FORTAMUN), FECHA DE ADQUISICION(D/M/A):13/02/17               | S/M     | S/M       | 3,358.20        |
| 50600  | ESCRITORIO           | 1 PEDESTAL; 2 CAJONES Y PORTA PAP, PROVEEDOR:EQUIPOS DE OFICINA DE VERACRUZ, S.A. DE C.V. RECURSO: FEDERAL (FORTAMUN), FECHA DE ADQUISICION(D/M/A):13/02/17               | S/M     | S/M       | 3,358.20        |
| 50609  | ARCHIVERO            | 4 CAJONES, PROVEEDOR:EQUIPOS DE OFICINA DE VERACRUZ, S.A. DE C.V. RECURSO: FEDERAL (FORTAMUN), FECHA DE ADQUISICION(D/M/A):13/02/17                                       | S/M     | S/M       | 4,615.64        |
| 50610  | ARCHIVERO            | 4 CAJONES, PROVEEDOR:EQUIPOS DE OFICINA DE VERACRUZ, S.A. DE C.V. RECURSO: FEDERAL (FORTAMUN), FECHA DE ADQUISICION(D/M/A):13/02/17                                       | S/M     | S/M       | 4,615.64        |
| 50611  | ARCHIVERO            | 4 CAJONES, PROVEEDOR:EQUIPOS DE OFICINA DE VERACRUZ, S.A. DE C.V. RECURSO: FEDERAL (FORTAMUN), FECHA DE ADQUISICION(D/M/A):13/02/17                                       | S/M     | S/M       | 4,615.64        |
| 50612  | ARCHIVERO            | 4 CAJONES, PROVEEDOR:EQUIPOS DE OFICINA DE VERACRUZ, S.A. DE C.V. RECURSO: FEDERAL (FORTAMUN), FECHA DE ADQUISICION(D/M/A):13/02/17                                       | S/M     | S/M       | 4,615.64        |
| 50613  | ARCHIVERO            | 4 CAJONES, PROVEEDOR:EQUIPOS DE OFICINA DE VERACRUZ, S.A. DE C.V. RECURSO: FEDERAL (FORTAMUN), FECHA DE ADQUISICION(D/M/A):13/02/17                                       | S/M     | S/M       | 4,615.64        |
| 50669  | BANCA                | 4 PLAZAS CON BRAZOS, POLIPROPILENO, PROVEEDOR:EQUIPOS DE OFICINA DE VERACRUZ, S.A. DE C.V. , FECHA DE ADQUISICION(D/M/A):17/02/17, RECURSO:FEDERAL (FORTAMUN)             | S/M     | S/M       | 3,983.44        |
| 50676  | CENTRO               | PRIVADO INDIVIDUAL DE 120 X 60, PROVEEDOR:EQUIPOS DE OFICINA DE VERACRUZ, S.A. DE C.V. , FECHA DE ADQUISICION(D/M/A):17/02/17, RECURSO:FEDERAL (FORTAMUN)                 | S/M     | S/M       | 4,316.36        |
| 50691  | BANCA                | 4 PLAZAS CON BRAZOS, POLIPROPILENO, PROVEEDOR:EQUIPOS DE OFICINA DE VERACRUZ, S.A. DE C.V. , FECHA DE ADQUISICION(D/M/A):17/02/17, RECURSO:FEDERAL (FORTAMUN)             | S/M     | S/M       | 3,983.44        |
| 50692  | BANCA                | 4 PLAZAS CON BRAZOS, POLIPROPILENO, PROVEEDOR:EQUIPOS DE OFICINA DE VERACRUZ, S.A. DE C.V. , FECHA DE ADQUISICION(D/M/A):17/02/17, RECURSO:FEDERAL (FORTAMUN)             | S/M     | S/M       | 3,983.44        |
| 50693  | BANCA                | 4 PLAZAS CON BRAZOS, POLIPROPILENO, PROVEEDOR:EQUIPOS DE OFICINA DE VERACRUZ, S.A. DE C.V. , FECHA DE ADQUISICION(D/M/A):17/02/17, RECURSO:FEDERAL (FORTAMUN)             | S/M     | S/M       | 3,983.44        |

H. AYUNTAMIENTO DE VERACRUZ, VER.  
RELACIÓN DE BIENES MUEBLES QUE COMPONEN EL PATRIMONIO  
CUENTA PÚBLICA 2023

| CÓDIGO | DESCRIPCIÓN DEL BIEN |   |        |                   | VALOR EN LIBROS |
|--------|----------------------|---|--------|-------------------|-----------------|
| 50788  | COMPUTADORA          | 280G2 SFF PROC I3-6100 MEM 4GB DD 1TB DVDRW W10PRO MONITOR HP 18.5" LED WIDE 3YW S/N:3CO6442H60, INCLUYE:REGULADOR SOLA ELEC MICROVOLT 1200VA, SERIE:E17C17457 LICENCIA KASPERSKY INTERNET SECURITY 2017, LICENCIA OFFICE 365 BUSINESS OPEN (AMBAS POR 1 AÑO),PROVEEDOR:RG SOLUCIONES CIBERNETICAS S.A. DE C.V. , RECURSO: FEDERAL FORTAMUN, FECHA DE ADQUISICION(D/M/A):09/06/17 | HP     | S/M               | 18,094.00       |
| 50789  | COMPUTADORA          | 280G2 SFF PROC I3-6100 MEM 4GB DD 1TB DVDRW W10PRO MONITOR HP 18.5" LED WIDE 3YW S/N:3CO7150W63, INCLUYE:REGULADOR SOLA ELEC MICROVOLT 1200VA, SERIE:E17C17129 LICENCIA KASPERSKY INTERNET SECURITY 2017, LICENCIA OFFICE 365 BUSINESS OPEN (AMBAS POR 1 AÑO),PROVEEDOR:RG SOLUCIONES CIBERNETICAS S.A. DE C.V. , RECURSO: FEDERAL FORTAMUN, FECHA DE ADQUISICION(D/M/A):09/06/17 | HP     | S/M               | 18,094.00       |
| 52243  | COMPUTADORA          | DE ESCRITORIO CON LAS SIGUIENTES CARACTERISTICAS:PROCESADOR INTEL CORE I5-9500T , WINDOWS 10 PRO, 8GB DE RAM, DISCO DURO DE 500 GB,WIFI INTEL, INALAMBICA-AC 9560 ED DOBLE BANDA 2 X2 802.11 AC CON MU .MIMO+BLUETOOTH 5, PROVEEDOR:XALPUE S.A. DE C.V.,FECHA DE ADQUISICION(D/M/A):06/04/2020  | DELL   | OPTIPLEX 7070     | 26,542.13       |
| SF167  | BASCULA              | PORTATIL CON ESTADIMETRO / PROVEEDOR: AVA OUTDOOR, S.A. DE C.V.   | S/M    | S/M               | 5,301.22        |
| SF168  | BASCULA              | PORTATIL CON ESTADIMETRO / PROVEEDOR: AVA OUTDOOR, S.A. DE C.V.   | S/M    | S/M               | 5,301.22        |
| SF169  | BASCULA              | PORTATIL CON ESTADIMETRO / PROVEEDOR: AVA OUTDOOR, S.A. DE C.V.   | S/M    | S/M               | 5,301.22        |
| SF170  | BASCULA              | PORTATIL CON ESTADIMETRO / PROVEEDOR: AVA OUTDOOR, S.A. DE C.V.   | S/M    | S/M               | 5,301.22        |
| SF182  | BASCULA              | PORTATIL CON ESTADIMETRO / PROVEEDOR: AVA OUTDOOR, S.A. DE C.V.   | S/M    | S/M               | 5,301.23        |
| SF203  | BASCULA              | CON ESTADIMETRO METALICA PROVEEDOR: AVA OUTDOOR, S.A. DE C.V.   | S/M    | S/M               | 6,948.02        |
| SF205  | BASCULA              | CON ESTADIMETRO METALICA PROVEEDOR: AVA OUTDOOR, S.A. DE C.V.   | S/M    | S/M               | 6,948.02        |
| 18631  | ARCHIVERO            | TRES GAVETAS, FECHA DE ACTUALIZACION (D/M/A):04/05/17   | S/M    | S/M               | 5,153.43        |
| 18633  | ARCHIVERO            | CON 4 GAVETAS, FECHA DE ACTUALIZACION (D/M/A):04/05/17  | S/M    | S/M               | 3,200.00        |
| 18674  | INSTRUMENTAL         | MEDICO, SILLON DENTAL COMPLETO, FECHA DE ACTUALIZACION (D/M/A):04/05/17   | S/M    | S/M               | 21,053.75       |
| 18677  | GABINETE             | CON RUEDAS 4 CAJONES Y1 PUERTA, FECHA DE ACTUALIZACION (D/M/A):04/05/17   | S/M    | S/M               | 4,414.85        |
| 18679  | ENFRIADOR            | DE AGUA CON MEZCLADORA, FECHA DE ACTUALIZACION (D/M/A):04/05/17   | S/M    | S/M               | 2,850.00        |
| 48442  | CLIMA                | TIPO MINI-SPLIT 36,000 BTU / PROVEEDOR: MARISELA GALLEGOS LARA  | LENNOX | LM036CI-100P232-X | 16,124.00       |
| 50810  | UNIDAD               | DENTAL TITANIUM XLT RD-5152 ROJAS DENT, PROVEEDOR:GRUPO RACMAQ S DE RL DE CV, FECHA DE ADQUISICION(D/M/A):17/11/2017, RECURSO:FISCAL.   | S/M    | S/M               | 65,064.40       |
| 50811  | UNIDAD               | DENTAL TITAN CONFORD RD-5274 ROJAS DENT, PROVEEDOR:GRUPO RACMAQ S DE RL DE CV, FECHA DE ADQUISICION(D/M/A):17/11/2017, RECURSO:FISCAL.  | S/M    | S/M               | 53,986.40       |
| 51110  | COMPUTADORA          | ESCRITORIO ASPIRE AXC730MO11 CELERON J3355, 4GB, 500GB, MONITOR DELL SERIE:MMT6MAA002802020F53E00 , 18.5 WIN 10, PROVEEDOR:OFIX, S.A. DE C.V., FECHA DE ADQUISICION(D/M/A):07/08/2018   | ACER   | S/M               | 6,990.00        |
| 51111  | COMPUTADORA          | ESCRITORIO ASPIRE AXC730MO11 CELERON J3355, 4GB, 500GB, MONITOR DELL SERIE:MMMT6MAA00280207DC7E00 18.5 WIN 10, PROVEEDOR:OFIX, S.A. DE C.V., FECHA DE ADQUISICION(D/M/A):07/08/2018   | ACER   | S/M               | 6,990.00        |
| 51112  | COMPUTADORA          | ESCRITORIO ASPIRE AXC730MO11 CELERON J3355, 4GB, 500GB, MONITOR DELL SERIE:MMT6MAAD02802021133E00 18.5 WIN 10, PROVEEDOR:OFIX, S.A. DE C.V., FECHA DE ADQUISICION(D/M/A):07/08/2018   | ACER   | S/M               | 6,990.00        |
| 51364  | KIT ALCOHOLIMETRO    | LIFELOCK. INCLUYE:ALCOHOLIMETRO, MALETIN Y IMPRESORA PORTATIL. PROVEEDOR:INSUMOS Y SUMINISTROS REUS S.A. DE C.V., FECHA DE ADQUISICION(D/M/A):14/11/2018  | DRÄGER | S/M               | 62,367.88       |
| 51373  | COMPUTADORA          | ALL IN ONE 20-C018LA AMD A4 RAM 4GB DD 500GB, PROVEEDOR:INSUMOS Y SUMINISTROS REUS S.A. DE C.V., FECHA DE ADQUISICION(D/M/A):09/11/2018   | HP     | S/M               | 8,898.75        |
| 51374  | COMPUTADORA          | ALL IN ONE 20-C018LA AMD A4 RAM 4GB DD 500GB, PROVEEDOR:INSUMOS Y SUMINISTROS REUS S.A. DE C.V., FECHA DE ADQUISICION(D/M/A):09/11/2018   | HP     | S/M               | 8,898.75        |
| 51375  | COMPUTADORA          | ALL IN ONE 20-C018LA AMD A4 RAM 4GB DD 500GB, PROVEEDOR:INSUMOS Y SUMINISTROS REUS S.A. DE C.V., FECHA DE ADQUISICION(D/M/A):09/11/2018   | HP     | S/M               | 8,898.75        |
| 51376  | COMPUTADORA          | ALL IN ONE 20-C018LA AMD A4 RAM 4GB DD 500GB, PROVEEDOR:INSUMOS Y SUMINISTROS REUS S.A. DE C.V., FECHA DE ADQUISICION(D/M/A):09/11/2018   | HP     | S/M               | 8,898.75        |
| 51377  | COMPUTADORA          | ALL IN ONE 20-C018LA AMD A4 RAM 4GB DD 500GB, PROVEEDOR:INSUMOS Y SUMINISTROS REUS S.A. DE C.V., FECHA DE ADQUISICION(D/M/A):09/11/2018   | HP     | S/M               | 8,898.77        |
| 51378  | MESA                 | DE EXPLORACION, PROVEEDOR:INSUMOS Y SUMINISTROS REUS S.A. DE C.V., FECHA DE ADQUISICION(D/M/A):09/11/2018   | S/M    | FUTURO            | 5,768.83        |
| 51521  | CANON                | PROVEEDOR:INSUMOS Y SUMINISTROS REUS S.A. DE C.V., FECHA DE ADQUISICION(D/M/A):10/04/19   | EPSON  | S41               | 14,007.00       |
| 51522  | BAFLE                | INCLUYE DOS MICROFONOS Y TRIPIE, PROVEEDOR:INSUMOS Y SUMINISTROS REUS, S.A. DE C.V., FECHA DE ADQUISICION(D/M/A):10/04/2019   | AIWA   | AW915PRO          | 8,855.00        |
| 51523  | BAFLE                | INCLUYE DOS MICROFONOS Y TRIPIE, PROVEEDOR:INSUMOS Y SUMINISTROS REUS, S.A. DE C.V., FECHA DE ADQUISICION(D/M/A):10/04/2019   | AIWA   | AW915 PRO         | 8,855.00        |

H. AYUNTAMIENTO DE VERACRUZ, VER.  
RELACIÓN DE BIENES MUEBLES QUE COMPONEN EL PATRIMONIO  
CUENTA PÚBLICA 2023

| CÓDIGO | DESCRIPCIÓN DEL BIEN   |  |  |           | VALOR EN LIBROS |           |
|--------|------------------------|--|--|-----------|-----------------|-----------|
| 51524  | BAFLE                  | INCLUYE DOS MICROFONOS Y TRIPIE, PROVEEDOR:INSUMOS Y SUMINISTROS REUS, S.A. DE C.V., FECHA DE ADQUISICION(D/M/A):10/04/2019  |  | AIWA      | AW915 PRO       | 8,855.00  |
| 51525  | BAFLE                  | INCLUYE DOS MICROFONOS Y TRIPIE, PROVEEDOR:INSUMOS Y SUMINISTROS REUS, S.A. DE C.V., FECHA DE ADQUISICION(D/M/A):10/04/2019  |  | AIWA      | AW915 PRO       | 8,855.00  |
| 51531  | COMPUTADORA            | DESKTOP DELL VOSTRO 3470,PROCESADOR INTEL CORE I3-8100 8A GENERACION (4 NUCLEOS/6MB/4T/3.6GHZ/65W),MEMORIA RAM DE 4GB DDR4 2666MHZ (1X4GB),DISCO DURO DE 1TB (7200RPM) SATA,TARJETA DE VIDEO INTEGRADA INTEL HD, UNIDAD MULTIMEDIA DVD+-RW WINDOWS 10 PRO 64BIT MULTILENGUAJE,WIRELESS 1707+BLUETOOTH 4.0,TECLADO DELL USB KB216,MOUSE ÓPTICO DELL USB MS116.PUERTOS:USB 3.0(2). USB 2.0(4). HDM(1), VGA(1), RJ-45, 3 STACK AUDIO JACKS QUE SOPORTA 5.1 DE SONIDO ENVOLVENTE,LECTOR DE TARJETAS 5 EN 1(SD,SDHC,SDXC,MMC,MMC+),INCLUYE MONITOR DELL E1916HV DE 18.5" NO.SERIE:BVYHKN2, PROVEEDOR:MCTREPO, S.A. DE C.V.,FECHA DE ADQUISICION(D/M/A):06/06/2019 |  | DELL      | VOSTRO 3470     | 17,318.08 |
| 51532  | COMPUTADORA            | DESKTOP DELL VOSTRO 3470,PROCESADOR INTEL CORE I3-8100 8A GENERACION (4 NUCLEOS/6MB/4T/3.6GHZ/65W),MEMORIA RAM DE 4GB DDR4 2666MHZ (1X4GB),DISCO DURO DE 1TB (7200RPM) SATA,TARJETA DE VIDEO INTEGRADA INTEL HD, UNIDAD MULTIMEDIA DVD+-RW WINDOWS 10 PRO 64BIT MULTILENGUAJE,WIRELESS 1707+BLUETOOTH 4.0,TECLADO DELL USB KB216,MOUSE ÓPTICO DELL USB MS116.PUERTOS:USB 3.0(2). USB 2.0(4). HDM(1), VGA(1), RJ-45, 3 STACK AUDIO JACKS QUE SOPORTA 5.1 DE SONIDO ENVOLVENTE,LECTOR DE TARJETAS 5 EN 1(SD,SDHC,SDXC,MMC,MMC+),INCLUYE MONITOR DELL E1916HV DE 18.5" NO.SERIE:CWXHKN2, PROVEEDOR:MCTREPO, S.A. DE C.V.,FECHA DE ADQUISICION(D/M/A):06/06/2019 |  | DELL      | VOSTRO 3470     | 17,318.08 |
| 51533  | COMPUTADORA            | DESKTOP DELL VOSTRO 3470,PROCESADOR INTEL CORE I3-8100 8A GENERACION (4 NUCLEOS/6MB/4T/3.6GHZ/65W),MEMORIA RAM DE 4GB DDR4 2666MHZ (1X4GB),DISCO DURO DE 1TB (7200RPM) SATA,TARJETA DE VIDEO INTEGRADA INTEL HD, UNIDAD MULTIMEDIA DVD+-RW WINDOWS 10 PRO 64BIT MULTILENGUAJE,WIRELESS 1707+BLUETOOTH 4.0,TECLADO DELL USB KB216,MOUSE ÓPTICO DELL USB MS116.PUERTOS:USB 3.0(2). USB 2.0(4). HDM(1), VGA(1), RJ-45, 3 STACK AUDIO JACKS QUE SOPORTA 5.1 DE SONIDO ENVOLVENTE,LECTOR DE TARJETAS 5 EN 1(SD,SDHC,SDXC,MMC,MMC+),INCLUYE MONITOR DELL E1916HV DE 18.5" NO.SERIE:1XC8KN2, PROVEEDOR:MCTREPO, S.A. DE C.V.,FECHA DE ADQUISICION(D/M/A):06/06/2019 |  | DELL      | VOSTRO 3470     | 17,318.08 |
| 51640  | ACCESS POINT           | NETWORKS UNIFI HD IN-WALL, 1733 MBIT/S, 5X RJ-45,2.4/5GHZ,UAP-IW-HD, PROVEEDOR:XALPUE S.A. DE C.V., FECHA DE ADQUISICION(D/M/A):28/05/2019   |  | UBIQUITI  | S/M             | 7,425.97  |
| 51641  | ACCESS POINT           | NETWORKS UNIFI HD IN-WALL, 1733 MBIT/S, 5X RJ-45,2.4/5GHZ,UAP-IW-HD, PROVEEDOR:XALPUE S.A. DE C.V., FECHA DE ADQUISICION(D/M/A):28/05/2019   |  | S/M       | S/M             | 7,425.97  |
| 51642  | SWITCH                 | PROVEEDOR:XALPUE S.A. DE C.V., FECHA DE ADQUISICION(D/M/A):28/05/2019  |  | CISCO     | SG220-50K9      | 10,951.20 |
| 51644  | CONMUTADOR             | TELEFONICO INCLUYE TORNILLERIA PARA INSTALACION EN RACK, PROVEEDOR:XALPUE S.A. DE C.V., FECHA DE ADQUISICION(D/M/A):28/05/2019   |  | PANASONIC | NS500           | 20,434.73 |
| 51660  | EQUIPO DE COMUNICACIÓN | PORTATIL, DIGITAL 6 CH, 5 WATTS, VHF, 136-174 MHZ, INCLUYE:ANTENA, BATERÍA, CLIP, CUBRE POLVO, CARGADOR Y PROGRAMACION DE ACUERDO A ESPECIFICACIONES DE USUARIO,CONTRATO:MVER-034-19-CM-01, PROVEEDOR:SOLINTMEX S.A. DE C.V., FECHA DE ADQUISICION(D/M/A):08/04/19   |  | MOTOROLA  | S/M             | 7,736.74  |
| 51661  | EQUIPO DE COMUNICACIÓN | PORTATIL, DIGITAL 6 CH, 5 WATTS, VHF, 136-174 MHZ, INCLUYE:ANTENA, BATERÍA, CLIP, CUBRE POLVO, CARGADOR Y PROGRAMACION DE ACUERDO A ESPECIFICACIONES DE USUARIO,CONTRATO:MVER-034-19-CM-01, PROVEEDOR:SOLINTMEX S.A. DE C.V., FECHA DE ADQUISICION(D/M/A):08/04/19   |  | MOTOROLA  | S/M             | 7,736.74  |
| 51662  | EQUIPO DE COMUNICACIÓN | PORTATIL, DIGITAL 6 CH, 5 WATTS, VHF, 136-174 MHZ, INCLUYE:ANTENA, BATERÍA, CLIP, CUBRE POLVO, CARGADOR Y PROGRAMACION DE ACUERDO A ESPECIFICACIONES DE USUARIO,CONTRATO:MVER-034-19-CM-01, PROVEEDOR:SOLINTMEX S.A. DE C.V., FECHA DE ADQUISICION(D/M/A):08/04/19   |  | MOTOROLA  | S/M             | 7,736.74  |
| 51663  | EQUIPO DE COMUNICACIÓN | PORTATIL, DIGITAL 6 CH, 5 WATTS, VHF, 136-174 MHZ, INCLUYE:ANTENA, BATERÍA, CLIP, CUBRE POLVO, CARGADOR Y PROGRAMACION DE ACUERDO A ESPECIFICACIONES DE USUARIO,CONTRATO:MVER-034-19-CM-01, PROVEEDOR:SOLINTMEX S.A. DE C.V., FECHA DE ADQUISICION(D/M/A):08/04/19   |  | MOTOROLA  | S/M             | 7,736.74  |
| 51664  | EQUIPO DE COMUNICACIÓN | PORTATIL, DIGITAL 6 CH, 5 WATTS, VHF, 136-174 MHZ, INCLUYE:ANTENA, BATERÍA, CLIP, CUBRE POLVO, CARGADOR Y PROGRAMACION DE ACUERDO A ESPECIFICACIONES DE USUARIO,CONTRATO:MVER-034-19-CM-01, PROVEEDOR:SOLINTMEX S.A. DE C.V., FECHA DE ADQUISICION(D/M/A):08/04/19   |  | MOTOROLA  | S/M             | 7,736.74  |
| 51665  | EQUIPO DE COMUNICACIÓN | PORTATIL, DIGITAL 6 CH, 5 WATTS, VHF, 136-174 MHZ, INCLUYE:ANTENA, BATERÍA, CLIP, CUBRE POLVO, CARGADOR Y PROGRAMACION DE ACUERDO A ESPECIFICACIONES DE USUARIO,CONTRATO:MVER-034-19-CM-01, PROVEEDOR:SOLINTMEX S.A. DE C.V., FECHA DE ADQUISICION(D/M/A):08/04/19   |  | MOTOROLA  | S/M             | 7,736.74  |
| 51666  | EQUIPO DE COMUNICACIÓN | PORTATIL, DIGITAL 6 CH, 5 WATTS, VHF, 136-174 MHZ, INCLUYE:ANTENA, BATERÍA, CLIP, CUBRE POLVO, CARGADOR Y PROGRAMACION DE ACUERDO A ESPECIFICACIONES DE USUARIO,CONTRATO:MVER-034-19-CM-01, PROVEEDOR:SOLINTMEX S.A. DE C.V., FECHA DE ADQUISICION(D/M/A):08/04/19   |  | MOTOROLA  | S/M             | 7,736.74  |
| 51667  | EQUIPO DE COMUNICACIÓN | PORTATIL, DIGITAL 6 CH, 5 WATTS, VHF, 136-174 MHZ, INCLUYE:ANTENA, BATERÍA, CLIP, CUBRE POLVO, CARGADOR Y PROGRAMACION DE ACUERDO A ESPECIFICACIONES DE USUARIO,CONTRATO:MVER-034-19-CM-01, PROVEEDOR:SOLINTMEX S.A. DE C.V., FECHA DE ADQUISICION(D/M/A):08/04/19   |  | MOTOROLA  | S/M             | 7,736.74  |



H. AYUNTAMIENTO DE VERACRUZ, VER.  
RELACIÓN DE BIENES MUEBLES QUE COMPONEN EL PATRIMONIO  
CUENTA PÚBLICA 2023

| CÓDIGO | DESCRIPCIÓN DEL BIEN   |  |          |     | VALOR EN LIBROS |
|--------|------------------------|--|----------|-----|-----------------|
| 51688  | EQUIPO DE COMUNICACIÓN | PORTATIL, DIGITAL 6 CH, 5 WATTS, VHF, 136-174 MHZ, INCLUYE:ANTENA, BATERÍA, CLIP, CUBRE POLVO, CARGADOR Y PROGRAMACION DE ACUERDO A ESPECIFICACIONES DE USUARIO,CONTRATO:MVER-034-19-CM-01, PROVEEDOR:SOLINTMEX S.A. DE C.V., FECHA DE ADQUISICION(D/M/A):08/04/19 | MOTOROLA | S/M | 7,736.74        |
| 51689  | EQUIPO DE COMUNICACIÓN | PORTATIL, DIGITAL 6 CH, 5 WATTS, VHF, 136-174 MHZ, INCLUYE:ANTENA, BATERÍA, CLIP, CUBRE POLVO, CARGADOR Y PROGRAMACION DE ACUERDO A ESPECIFICACIONES DE USUARIO,CONTRATO:MVER-034-19-CM-01, PROVEEDOR:SOLINTMEX S.A. DE C.V., FECHA DE ADQUISICION(D/M/A):08/04/19 | MOTOROLA | S/M | 7,736.74        |
| 51690  | EQUIPO DE COMUNICACIÓN | PORTATIL, DIGITAL 6 CH, 5 WATTS, VHF, 136-174 MHZ, INCLUYE:ANTENA, BATERÍA, CLIP, CUBRE POLVO, CARGADOR Y PROGRAMACION DE ACUERDO A ESPECIFICACIONES DE USUARIO,CONTRATO:MVER-034-19-CM-01, PROVEEDOR:SOLINTMEX S.A. DE C.V., FECHA DE ADQUISICION(D/M/A):08/04/19 | MOTOROLA | S/M | 7,736.74        |
| 51691  | EQUIPO DE COMUNICACIÓN | PORTATIL, DIGITAL 6 CH, 5 WATTS, VHF, 136-174 MHZ, INCLUYE:ANTENA, BATERÍA, CLIP, CUBRE POLVO, CARGADOR Y PROGRAMACION DE ACUERDO A ESPECIFICACIONES DE USUARIO,CONTRATO:MVER-034-19-CM-01, PROVEEDOR:SOLINTMEX S.A. DE C.V., FECHA DE ADQUISICION(D/M/A):08/04/19 | MOTOROLA | S/M | 7,736.74        |
| 51692  | EQUIPO DE COMUNICACIÓN | PORTATIL, DIGITAL 6 CH, 5 WATTS, VHF, 136-174 MHZ, INCLUYE:ANTENA, BATERÍA, CLIP, CUBRE POLVO, CARGADOR Y PROGRAMACION DE ACUERDO A ESPECIFICACIONES DE USUARIO,CONTRATO:MVER-034-19-CM-01, PROVEEDOR:SOLINTMEX S.A. DE C.V., FECHA DE ADQUISICION(D/M/A):08/04/19 | MOTOROLA | S/M | 7,736.74        |
| 51693  | EQUIPO DE COMUNICACIÓN | PORTATIL, DIGITAL 6 CH, 5 WATTS, VHF, 136-174 MHZ, INCLUYE:ANTENA, BATERÍA, CLIP, CUBRE POLVO, CARGADOR Y PROGRAMACION DE ACUERDO A ESPECIFICACIONES DE USUARIO,CONTRATO:MVER-034-19-CM-01, PROVEEDOR:SOLINTMEX S.A. DE C.V., FECHA DE ADQUISICION(D/M/A):08/04/19 | MOTOROLA | S/M | 7,736.74        |
| 51694  | EQUIPO DE COMUNICACIÓN | PORTATIL, DIGITAL 6 CH, 5 WATTS, VHF, 136-174 MHZ, INCLUYE:ANTENA, BATERÍA, CLIP, CUBRE POLVO, CARGADOR Y PROGRAMACION DE ACUERDO A ESPECIFICACIONES DE USUARIO,CONTRATO:MVER-034-19-CM-01, PROVEEDOR:SOLINTMEX S.A. DE C.V., FECHA DE ADQUISICION(D/M/A):08/04/19 | MOTOROLA | S/M | 7,736.74        |
| 51695  | EQUIPO DE COMUNICACIÓN | PORTATIL, DIGITAL 6 CH, 5 WATTS, VHF, 136-174 MHZ, INCLUYE:ANTENA, BATERÍA, CLIP, CUBRE POLVO, CARGADOR Y PROGRAMACION DE ACUERDO A ESPECIFICACIONES DE USUARIO,CONTRATO:MVER-034-19-CM-01, PROVEEDOR:SOLINTMEX S.A. DE C.V., FECHA DE ADQUISICION(D/M/A):08/04/19 | MOTOROLA | S/M | 7,736.74        |
| 51696  | EQUIPO DE COMUNICACIÓN | PORTATIL, DIGITAL 6 CH, 5 WATTS, VHF, 136-174 MHZ, INCLUYE:ANTENA, BATERÍA, CLIP, CUBRE POLVO, CARGADOR Y PROGRAMACION DE ACUERDO A ESPECIFICACIONES DE USUARIO,CONTRATO:MVER-034-19-CM-01, PROVEEDOR:SOLINTMEX S.A. DE C.V., FECHA DE ADQUISICION(D/M/A):08/04/19 | MOTOROLA | S/M | 7,736.74        |
| 51697  | EQUIPO DE COMUNICACIÓN | PORTATIL, DIGITAL 6 CH, 5 WATTS, VHF, 136-174 MHZ, INCLUYE:ANTENA, BATERÍA, CLIP, CUBRE POLVO, CARGADOR Y PROGRAMACION DE ACUERDO A ESPECIFICACIONES DE USUARIO,CONTRATO:MVER-034-19-CM-01, PROVEEDOR:SOLINTMEX S.A. DE C.V., FECHA DE ADQUISICION(D/M/A):08/04/19 | MOTOROLA | S/M | 7,736.74        |
| 51698  | EQUIPO DE COMUNICACIÓN | PORTATIL, DIGITAL 6 CH, 5 WATTS, VHF, 136-174 MHZ, INCLUYE:ANTENA, BATERÍA, CLIP, CUBRE POLVO, CARGADOR Y PROGRAMACION DE ACUERDO A ESPECIFICACIONES DE USUARIO,CONTRATO:MVER-034-19-CM-01, PROVEEDOR:SOLINTMEX S.A. DE C.V., FECHA DE ADQUISICION(D/M/A):08/04/19 | MOTOROLA | S/M | 7,736.74        |
| 51699  | EQUIPO DE COMUNICACIÓN | PORTATIL, DIGITAL 6 CH, 5 WATTS, VHF, 136-174 MHZ, INCLUYE:ANTENA, BATERÍA, CLIP, CUBRE POLVO, CARGADOR Y PROGRAMACION DE ACUERDO A ESPECIFICACIONES DE USUARIO,CONTRATO:MVER-034-19-CM-01, PROVEEDOR:SOLINTMEX S.A. DE C.V., FECHA DE ADQUISICION(D/M/A):08/04/19 | MOTOROLA | S/M | 7,736.58        |
| 51700  | EQUIPO DE COMUNICACIÓN | PORTATIL MOTOROLA VHF 128 CH 5 WATTS VHF 136-174 MHZ, INCLUYE:ANTENA, BATERÍA, CLIP, CUBRE POLVO, CARGADOR Y PROGRAMACION DE ACUERDO A ESPECIFICACIONES DEL USUARIO, PROVEEDOR:SOLINTMEX S.A. DE C.V.,FECHA DE ADQUISICION(D/M/A):08/04/19                         | MOTOROLA | S/M | 15,512.45       |
| 51701  | EQUIPO DE COMUNICACIÓN | PORTATIL MOTOROLA VHF 128 CH 5 WATTS VHF 136-174 MHZ, INCLUYE:ANTENA, BATERÍA, CLIP, CUBRE POLVO, CARGADOR Y PROGRAMACION DE ACUERDO A ESPECIFICACIONES DEL USUARIO, PROVEEDOR:SOLINTMEX S.A. DE C.V.,FECHA DE ADQUISICION(D/M/A):08/04/19                         | MOTOROLA | S/M | 15,512.45       |
| 51702  | EQUIPO DE COMUNICACIÓN | PORTATIL MOTOROLA VHF 128 CH 5 WATTS VHF 136-174 MHZ, INCLUYE:ANTENA, BATERÍA, CLIP, CUBRE POLVO, CARGADOR Y PROGRAMACION DE ACUERDO A ESPECIFICACIONES DEL USUARIO, PROVEEDOR:SOLINTMEX S.A. DE C.V.,FECHA DE ADQUISICION(D/M/A):08/04/19                         | MOTOROLA | S/M | 15,512.44       |
| 51703  | EQUIPO DE COMUNICACIÓN | MOVIL, MOTOROLA, DIGITAL 6 CH, 45 WATTS, VHF, 136-174 MHZ, INCLUYE:MICROFONO, BACKET, CABLE DE ALIMENTACIÓN, PORTA MICROFONO Y PROGRAMACIÓN DE ACUERDO A ESPECIFICACIONES DEL USUARIO. PROVEEDOR:SOLINTMEX S.A. DE C.V., FECHA DE ADQUISICION(D/M/A):08/04/19      | MOTOROLA | S/M | 9,821.95        |
| 51704  | EQUIPO DE COMUNICACIÓN | MOVIL, MOTOROLA, DIGITAL 6 CH, 45 WATTS, VHF, 136-174 MHZ, INCLUYE:MICROFONO, BACKET, CABLE DE ALIMENTACIÓN, PORTA MICROFONO Y PROGRAMACIÓN DE ACUERDO A ESPECIFICACIONES DEL USUARIO. PROVEEDOR:SOLINTMEX S.A. DE C.V., FECHA DE ADQUISICION(D/M/A):08/04/19      | MOTOROLA | S/M | 9,821.95        |
| 51705  | EQUIPO DE COMUNICACIÓN | MOVIL, MOTOROLA, DIGITAL 6 CH, 45 WATTS, VHF, 136-174 MHZ, INCLUYE:MICROFONO, BACKET, CABLE DE ALIMENTACIÓN, PORTA MICROFONO Y PROGRAMACIÓN DE ACUERDO A ESPECIFICACIONES DEL USUARIO. PROVEEDOR:SOLINTMEX S.A. DE C.V., FECHA DE ADQUISICION(D/M/A):08/04/19      | MOTOROLA | S/M | 9,821.95        |
| 51706  | EQUIPO DE COMUNICACIÓN | MOVIL, MOTOROLA, DIGITAL 6 CH, 45 WATTS, VHF, 136-174 MHZ, INCLUYE:MICROFONO, BACKET, CABLE DE ALIMENTACIÓN, PORTA MICROFONO Y PROGRAMACIÓN DE ACUERDO A ESPECIFICACIONES DEL USUARIO. PROVEEDOR:SOLINTMEX S.A. DE C.V., FECHA DE ADQUISICION(D/M/A):08/04/19      | MOTOROLA | S/M | 9,821.95        |
| 51707  | EQUIPO DE COMUNICACIÓN | MOVIL, MOTOROLA, DIGITAL 6 CH, 45 WATTS, VHF, 136-174 MHZ, INCLUYE:MICROFONO, BACKET, CABLE DE ALIMENTACIÓN, PORTA MICROFONO Y PROGRAMACIÓN DE ACUERDO A ESPECIFICACIONES DEL USUARIO. PROVEEDOR:SOLINTMEX S.A. DE C.V., FECHA DE ADQUISICION(D/M/A):08/04/19      | MOTOROLA | S/M | 9,821.96        |

H. AYUNTAMIENTO DE VERACRUZ, VER.  
RELACIÓN DE BIENES MUEBLES QUE COMPONEN EL PATRIMONIO  
CUENTA PÚBLICA 2023

| CÓDIGO | DESCRIPCIÓN DEL BIEN       |   |          |     | VALOR EN LIBROS |
|--------|----------------------------|---|----------|-----|-----------------|
| 51708  | EQUIPO DE COMUNICACIÓN     | MOVIL, MOTOROLA, DIGITAL 6 CH, 45 WATTS, VHF, 136-174 MHZ, INCLUYE:MICROFONO, BACKET, CABLE DE ALIMENTACIÓN, PORTA MICROFONO Y PROGRAMACIÓN DE ACUERDO A ESPECIFICACIONES DEL USUARIO. PROVEEDOR:SOLINTMEX S.A. DE C.V., FECHA DE ADQUISICION(D/M/A):08/04/19   | MOTOROLA | S/M | 9,821.96        |
| 51709  | EQUIPO DE COMUNICACIÓN     | MOVIL, MOTOROLA, DIGITAL 64 CH, 45 WATTS, VHF, 136-174 MHZ, INCLUYE:MICROFONO, BACKET, CABLE DE ALIMENTACION, PORTA MICROFONO, Y PROGRAMACION DE ACUERDO A ESPECIFICACIONES DEL USUARIO, PROVEEDOR:SOLINTMEX S.A. DE C.V., FECHA DE ADQUISICION(D/M/A):08/04/19 | MOTOROLA | S/M | 13,056.96       |
| 51710  | BODY CAMERA PARA SEGURIDAD | HASTA 32 MEGAPIXELES, CONTRATO:MVER-034-19-CM-01, PROVEEDOR:SOLINTMEX S.A. DE C.V., FECHA DE ADQUISICION(D/M/A):08/04/2019  | S/M      | S/M | 7,424.00        |
| 51711  | BODY CAMERA PARA SEGURIDAD | HASTA 32 MEGAPIXELES, CONTRATO:MVER-034-19-CM-01, PROVEEDOR:SOLINTMEX S.A. DE C.V., FECHA DE ADQUISICION(D/M/A):08/04/2019  | S/M      | S/M | 7,424.00        |
| 51712  | BODY CAMERA PARA SEGURIDAD | HASTA 32 MEGAPIXELES, CONTRATO:MVER-034-19-CM-01, PROVEEDOR:SOLINTMEX S.A. DE C.V., FECHA DE ADQUISICION(D/M/A):08/04/2019  | S/M      | S/M | 7,424.00        |
| 51713  | BODY CAMERA PARA SEGURIDAD | HASTA 32 MEGAPIXELES, CONTRATO:MVER-034-19-CM-01, PROVEEDOR:SOLINTMEX S.A. DE C.V., FECHA DE ADQUISICION(D/M/A):08/04/2019  | S/M      | S/M | 7,424.00        |
| 51714  | BODY CAMERA PARA SEGURIDAD | HASTA 32 MEGAPIXELES, CONTRATO:MVER-034-19-CM-01, PROVEEDOR:SOLINTMEX S.A. DE C.V., FECHA DE ADQUISICION(D/M/A):08/04/2019  | S/M      | S/M | 7,424.00        |
| 51715  | BODY CAMERA PARA SEGURIDAD | HASTA 32 MEGAPIXELES, CONTRATO:MVER-034-19-CM-01, PROVEEDOR:SOLINTMEX S.A. DE C.V., FECHA DE ADQUISICION(D/M/A):08/04/2019  | S/M      | S/M | 7,424.00        |
| 51716  | BODY CAMERA PARA SEGURIDAD | HASTA 32 MEGAPIXELES, CONTRATO:MVER-034-19-CM-01, PROVEEDOR:SOLINTMEX S.A. DE C.V., FECHA DE ADQUISICION(D/M/A):08/04/2019  | S/M      | S/M | 7,424.00        |
| 51717  | BODY CAMERA PARA SEGURIDAD | HASTA 32 MEGAPIXELES, CONTRATO:MVER-034-19-CM-01, PROVEEDOR:SOLINTMEX S.A. DE C.V., FECHA DE ADQUISICION(D/M/A):08/04/2019  | S/M      | S/M | 7,424.00        |
| 51718  | BODY CAMERA PARA SEGURIDAD | HASTA 32 MEGAPIXELES, CONTRATO:MVER-034-19-CM-01, PROVEEDOR:SOLINTMEX S.A. DE C.V., FECHA DE ADQUISICION(D/M/A):08/04/2019  | S/M      | S/M | 7,424.00        |
| 51719  | BODY CAMERA PARA SEGURIDAD | HASTA 32 MEGAPIXELES, CONTRATO:MVER-034-19-CM-01, PROVEEDOR:SOLINTMEX S.A. DE C.V., FECHA DE ADQUISICION(D/M/A):08/04/2019  | S/M      | S/M | 7,424.00        |
| 51720  | BODY CAMERA PARA SEGURIDAD | HASTA 32 MEGAPIXELES, CONTRATO:MVER-034-19-CM-01, PROVEEDOR:SOLINTMEX S.A. DE C.V., FECHA DE ADQUISICION(D/M/A):08/04/2019  | S/M      | S/M | 7,424.00        |
| 51721  | BODY CAMERA PARA SEGURIDAD | HASTA 32 MEGAPIXELES, CONTRATO:MVER-034-19-CM-01, PROVEEDOR:SOLINTMEX S.A. DE C.V., FECHA DE ADQUISICION(D/M/A):08/04/2019  | S/M      | S/M | 7,424.00        |
| 51722  | BODY CAMERA PARA SEGURIDAD | HASTA 32 MEGAPIXELES, CONTRATO:MVER-034-19-CM-01, PROVEEDOR:SOLINTMEX S.A. DE C.V., FECHA DE ADQUISICION(D/M/A):08/04/2019  | S/M      | S/M | 7,424.00        |
| 51723  | BODY CAMERA PARA SEGURIDAD | HASTA 32 MEGAPIXELES, CONTRATO:MVER-034-19-CM-01, PROVEEDOR:SOLINTMEX S.A. DE C.V., FECHA DE ADQUISICION(D/M/A):08/04/2019  | S/M      | S/M | 7,424.00        |
| 51724  | BODY CAMERA PARA SEGURIDAD | HASTA 32 MEGAPIXELES, CONTRATO:MVER-034-19-CM-01, PROVEEDOR:SOLINTMEX S.A. DE C.V., FECHA DE ADQUISICION(D/M/A):08/04/2019  | S/M      | S/M | 7,424.00        |
| 51727  | BANCA                      | ITALIANA ERGONOMICA 3 PLAZAS, PATA, PROVEEDOR:EQUIPOS DE OFICINA DE VERACRUZ S.A. DE C.V., FECHA DE ADQUISICION(D/M/A):21/05/2019   | S/M      | S/M | 6,110.88        |
| 51728  | BANCA                      | ITALIANA ERGONOMICA 3 PLAZAS, PATA, PROVEEDOR:EQUIPOS DE OFICINA DE VERACRUZ S.A. DE C.V., FECHA DE ADQUISICION(D/M/A):21/05/2019   | S/M      | S/M | 6,110.88        |
| 51729  | BANCA                      | ITALIANA ERGONOMICA 3 PLAZAS, PATA, PROVEEDOR:EQUIPOS DE OFICINA DE VERACRUZ S.A. DE C.V., FECHA DE ADQUISICION(D/M/A):21/05/2019   | S/M      | S/M | 6,110.88        |
| 51730  | BANCA                      | ITALIANA ERGONOMICA 3 PLAZAS, PATA, PROVEEDOR:EQUIPOS DE OFICINA DE VERACRUZ S.A. DE C.V., FECHA DE ADQUISICION(D/M/A):21/05/2019   | S/M      | S/M | 6,110.88        |
| 51731  | BANCA                      | ITALIANA ERGONOMICA 3 PLAZAS, PATA, PROVEEDOR:EQUIPOS DE OFICINA DE VERACRUZ S.A. DE C.V., FECHA DE ADQUISICION(D/M/A):21/05/2019   | S/M      | S/M | 6,110.88        |
| 51732  | BANCA                      | ITALIANA ERGONOMICA 3 PLAZAS, PATA, PROVEEDOR:EQUIPOS DE OFICINA DE VERACRUZ S.A. DE C.V., FECHA DE ADQUISICION(D/M/A):21/05/2019   | S/M      | S/M | 6,110.88        |
| 51949  | CAMARA DE SEGURIDAD        | CAMARA PARA SEGURIDAD EPCOM BODY, HASTA 32 MEGAPIXELES, VIDEO HD 1080P, DESCARGA DE VIDEO AUTOMÁTICA, PANTALLA LCD, PROVEEDOR:GRUPO EMPRESARIAL LUGA S.A. DE C.V.,FECHA DE ADQUISICION(D/M/A):14/10/2019  | EPCOM    | S/M | 7,398.48        |
| 51950  | CAMARA DE SEGURIDAD        | CAMARA PARA SEGURIDAD EPCOM BODY, HASTA 32 MEGAPIXELES, VIDEO HD 1080P, DESCARGA DE VIDEO AUTOMÁTICA, PANTALLA LCD, PROVEEDOR:GRUPO EMPRESARIAL LUGA S.A. DE C.V.,FECHA DE ADQUISICION(D/M/A):14/10/2019  | EPCOM    | S/M | 7,398.48        |
| 51951  | CAMARA DE SEGURIDAD        | CAMARA PARA SEGURIDAD EPCOM BODY, HASTA 32 MEGAPIXELES, VIDEO HD 1080P, DESCARGA DE VIDEO AUTOMÁTICA, PANTALLA LCD, PROVEEDOR:GRUPO EMPRESARIAL LUGA S.A. DE C.V.,FECHA DE ADQUISICION(D/M/A):14/10/2019  | EPCOM    | S/M | 7,398.48        |
| 51952  | CAMARA DE SEGURIDAD        | CAMARA PARA SEGURIDAD EPCOM BODY, HASTA 32 MEGAPIXELES, VIDEO HD 1080P, DESCARGA DE VIDEO AUTOMÁTICA, PANTALLA LCD, PROVEEDOR:GRUPO EMPRESARIAL LUGA S.A. DE C.V.,FECHA DE ADQUISICION(D/M/A):14/10/2019  | EPCOM    | S/M | 7,398.48        |



H. AYUNTAMIENTO DE VERACRUZ, VER.  
RELACIÓN DE BIENES MUEBLES QUE COMPONEN EL PATRIMONIO  
CUENTA PÚBLICA 2023

| CÓDIGO | DESCRIPCIÓN DEL BIEN |  |          | VALOR EN LIBROS |          |
|--------|----------------------|--|----------|-----------------|----------|
| 51953  | CAMARA DE SEGURIDAD  | CAMARA PARA SEGURIDAD EPCOM BODY, HASTA 32 MEGAPIXELES, VIDEO HD 1080P, DESCARGA DE VIDEO AUTOMÁTICA, PANTALLA LCD, PROVEEDOR:GRUPO EMPRESARIAL LUGA S.A. DE C.V.,FECHA DE ADQUISICION(D/M/A):14/10/2019 | EPCOM    | S/M             | 7,398.48 |
| 51954  | CAMARA DE SEGURIDAD  | CAMARA PARA SEGURIDAD EPCOM BODY, HASTA 32 MEGAPIXELES, VIDEO HD 1080P, DESCARGA DE VIDEO AUTOMÁTICA, PANTALLA LCD, PROVEEDOR:GRUPO EMPRESARIAL LUGA S.A. DE C.V.,FECHA DE ADQUISICION(D/M/A):14/10/2019 | EPCOM    | S/M             | 7,398.48 |
| 51955  | CAMARA DE SEGURIDAD  | CAMARA PARA SEGURIDAD EPCOM BODY, HASTA 32 MEGAPIXELES, VIDEO HD 1080P, DESCARGA DE VIDEO AUTOMÁTICA, PANTALLA LCD, PROVEEDOR:GRUPO EMPRESARIAL LUGA S.A. DE C.V.,FECHA DE ADQUISICION(D/M/A):14/10/2019 | EPCOM    | S/M             | 7,398.48 |
| 51956  | CAMARA DE SEGURIDAD  | CAMARA PARA SEGURIDAD EPCOM BODY, HASTA 32 MEGAPIXELES, VIDEO HD 1080P, DESCARGA DE VIDEO AUTOMÁTICA, PANTALLA LCD, PROVEEDOR:GRUPO EMPRESARIAL LUGA S.A. DE C.V.,FECHA DE ADQUISICION(D/M/A):14/10/2019 | EPCOM    | S/M             | 7,398.48 |
| 51957  | CAMARA DE SEGURIDAD  | CAMARA PARA SEGURIDAD EPCOM BODY, HASTA 32 MEGAPIXELES, VIDEO HD 1080P, DESCARGA DE VIDEO AUTOMÁTICA, PANTALLA LCD, PROVEEDOR:GRUPO EMPRESARIAL LUGA S.A. DE C.V.,FECHA DE ADQUISICION(D/M/A):14/10/2019 | EPCOM    | S/M             | 7,398.48 |
| 51958  | CAMARA DE SEGURIDAD  | CAMARA PARA SEGURIDAD EPCOM BODY, HASTA 32 MEGAPIXELES, VIDEO HD 1080P, DESCARGA DE VIDEO AUTOMÁTICA, PANTALLA LCD, PROVEEDOR:GRUPO EMPRESARIAL LUGA S.A. DE C.V.,FECHA DE ADQUISICION(D/M/A):14/10/2019 | EPCOM    | S/M             | 7,398.48 |
| 51959  | CAMARA DE SEGURIDAD  | CAMARA PARA SEGURIDAD EPCOM BODY, HASTA 32 MEGAPIXELES, VIDEO HD 1080P, DESCARGA DE VIDEO AUTOMÁTICA, PANTALLA LCD, PROVEEDOR:GRUPO EMPRESARIAL LUGA S.A. DE C.V.,FECHA DE ADQUISICION(D/M/A):14/10/2019 | EPCOM    | S/M             | 7,398.48 |
| 51960  | CAMARA DE SEGURIDAD  | CAMARA PARA SEGURIDAD EPCOM BODY, HASTA 32 MEGAPIXELES, VIDEO HD 1080P, DESCARGA DE VIDEO AUTOMÁTICA, PANTALLA LCD, PROVEEDOR:GRUPO EMPRESARIAL LUGA S.A. DE C.V.,FECHA DE ADQUISICION(D/M/A):14/10/2019 | EPCOM    | S/M             | 7,398.48 |
| 51961  | CAMARA DE SEGURIDAD  | CAMARA PARA SEGURIDAD EPCOM BODY, HASTA 32 MEGAPIXELES, VIDEO HD 1080P, DESCARGA DE VIDEO AUTOMÁTICA, PANTALLA LCD, PROVEEDOR:GRUPO EMPRESARIAL LUGA S.A. DE C.V.,FECHA DE ADQUISICION(D/M/A):14/10/2019 | EPCOM    | S/M             | 7,398.48 |
| 51962  | CAMARA DE SEGURIDAD  | CAMARA PARA SEGURIDAD EPCOM BODY, HASTA 32 MEGAPIXELES, VIDEO HD 1080P, DESCARGA DE VIDEO AUTOMÁTICA, PANTALLA LCD, PROVEEDOR:GRUPO EMPRESARIAL LUGA S.A. DE C.V.,FECHA DE ADQUISICION(D/M/A):14/10/2019 | EPCOM    | S/M             | 7,398.48 |
| 51963  | CAMARA DE SEGURIDAD  | CAMARA PARA SEGURIDAD EPCOM BODY, HASTA 32 MEGAPIXELES, VIDEO HD 1080P, DESCARGA DE VIDEO AUTOMÁTICA, PANTALLA LCD, PROVEEDOR:GRUPO EMPRESARIAL LUGA S.A. DE C.V.,FECHA DE ADQUISICION(D/M/A):14/10/2019 | EPCOM    | S/M             | 7,398.48 |
| 51964  | RADIO                | DIGITAL VHF DE 5 WATTS, 16 CANALES, INCLUYE:PILA, CLIP, ANTENA, C. INDIVIDUAL Y MANUAL PARA USUARIO , PROVEEDOR:GRUPO EMPRESARIAL LUGA S.A. DE C.V.,FECHA DE ADQUISICION(D/M/A):14/10/2019               | MOTOROLA | DEL-450         | 7,698.92 |
| 51965  | RADIO                | DIGITAL VHF DE 5 WATTS, 16 CANALES, INCLUYE:PILA, CLIP, ANTENA, C. INDIVIDUAL Y MANUAL PARA USUARIO , PROVEEDOR:GRUPO EMPRESARIAL LUGA S.A. DE C.V.,FECHA DE ADQUISICION(D/M/A):14/10/2019               | MOTOROLA | DEL-450         | 7,698.92 |
| 51966  | RADIO                | DIGITAL VHF DE 5 WATTS, 16 CANALES, INCLUYE:PILA, CLIP, ANTENA, C. INDIVIDUAL Y MANUAL PARA USUARIO , PROVEEDOR:GRUPO EMPRESARIAL LUGA S.A. DE C.V.,FECHA DE ADQUISICION(D/M/A):14/10/2019               | MOTOROLA | DEL-450         | 7,698.92 |
| 51967  | RADIO                | DIGITAL VHF DE 5 WATTS, 16 CANALES, INCLUYE:PILA, CLIP, ANTENA, C. INDIVIDUAL Y MANUAL PARA USUARIO , PROVEEDOR:GRUPO EMPRESARIAL LUGA S.A. DE C.V.,FECHA DE ADQUISICION(D/M/A):14/10/2019               | MOTOROLA | DEL-450         | 7,698.92 |
| 51968  | RADIO                | DIGITAL VHF DE 5 WATTS, 16 CANALES, INCLUYE:PILA, CLIP, ANTENA, C. INDIVIDUAL Y MANUAL PARA USUARIO , PROVEEDOR:GRUPO EMPRESARIAL LUGA S.A. DE C.V.,FECHA DE ADQUISICION(D/M/A):14/10/2019               | MOTOROLA | DEL-450         | 7,698.92 |
| 51969  | RADIO                | DIGITAL VHF DE 5 WATTS, 16 CANALES, INCLUYE:PILA, CLIP, ANTENA, C. INDIVIDUAL Y MANUAL PARA USUARIO , PROVEEDOR:GRUPO EMPRESARIAL LUGA S.A. DE C.V.,FECHA DE ADQUISICION(D/M/A):14/10/2019               | MOTOROLA | DEL-450         | 7,698.92 |
| 51970  | RADIO                | DIGITAL VHF DE 5 WATTS, 16 CANALES, INCLUYE:PILA, CLIP, ANTENA, C. INDIVIDUAL Y MANUAL PARA USUARIO , PROVEEDOR:GRUPO EMPRESARIAL LUGA S.A. DE C.V.,FECHA DE ADQUISICION(D/M/A):14/10/2019               | MOTOROLA | DEL-450         | 7,698.92 |
| 51971  | RADIO                | DIGITAL VHF DE 5 WATTS, 16 CANALES, INCLUYE:PILA, CLIP, ANTENA, C. INDIVIDUAL Y MANUAL PARA USUARIO , PROVEEDOR:GRUPO EMPRESARIAL LUGA S.A. DE C.V.,FECHA DE ADQUISICION(D/M/A):14/10/2019               | MOTOROLA | DEL-450         | 7,698.92 |
| 51972  | RADIO                | DIGITAL VHF DE 5 WATTS, 16 CANALES, INCLUYE:PILA, CLIP, ANTENA, C. INDIVIDUAL Y MANUAL PARA USUARIO , PROVEEDOR:GRUPO EMPRESARIAL LUGA S.A. DE C.V.,FECHA DE ADQUISICION(D/M/A):14/10/2019               | MOTOROLA | DEL-450         | 7,698.92 |

H. AYUNTAMIENTO DE VERACRUZ, VER.  
RELACIÓN DE BIENES MUEBLES QUE COMPONEN EL PATRIMONIO  
CUENTA PÚBLICA 2023

| CÓDIGO | DESCRIPCIÓN DEL BIEN       |  |          |                  | VALOR EN LIBROS |
|--------|----------------------------|--|----------|------------------|-----------------|
| 51973  | RADIO                      | DIGITAL VHF DE 5 WATTS, 16 CANALES, INCLUYE:PILA, CLIP, ANTENA, C. INDIVIDUAL Y MANUAL PARA USUARIO ,<br>PROVEEDOR:GRUPO EMPRESARIAL LUGA S.A. DE C.V.,FECHA DE ADQUISICION(D/M/A):14/10/2019  | MOTOROLA | DEL-450          | 7,698.92        |
| 51974  | RADIO                      | DIGITAL VHF DE 5 WATTS, 16 CANALES, INCLUYE:PILA, CLIP, ANTENA, C. INDIVIDUAL Y MANUAL PARA USUARIO ,<br>PROVEEDOR:GRUPO EMPRESARIAL LUGA S.A. DE C.V.,FECHA DE ADQUISICION(D/M/A):14/10/2019  | MOTOROLA | DEL-450          | 7,698.92        |
| 51975  | RADIO                      | DIGITAL VHF DE 5 WATTS, 16 CANALES, INCLUYE:PILA, CLIP, ANTENA, C. INDIVIDUAL Y MANUAL PARA USUARIO ,<br>PROVEEDOR:GRUPO EMPRESARIAL LUGA S.A. DE C.V.,FECHA DE ADQUISICION(D/M/A):14/10/2019  | MOTOROLA | DEL-450          | 7,698.92        |
| 51976  | RADIO                      | DIGITAL VHF DE 5 WATTS, 16 CANALES, INCLUYE:PILA, CLIP, ANTENA, C. INDIVIDUAL Y MANUAL PARA USUARIO ,<br>PROVEEDOR:GRUPO EMPRESARIAL LUGA S.A. DE C.V.,FECHA DE ADQUISICION(D/M/A):14/10/2019  | MOTOROLA | DEL-450          | 7,698.92        |
| 51977  | RADIO                      | DIGITAL VHF DE 5 WATTS, 16 CANALES, INCLUYE:PILA, CLIP, ANTENA, C. INDIVIDUAL Y MANUAL PARA USUARIO ,<br>PROVEEDOR:GRUPO EMPRESARIAL LUGA S.A. DE C.V.,FECHA DE ADQUISICION(D/M/A):14/10/2019  | MOTOROLA | DEL-450          | 7,698.92        |
| 51978  | RADIO                      | DIGITAL VHF DE 5 WATTS, 16 CANALES, INCLUYE:PILA, CLIP, ANTENA, C. INDIVIDUAL Y MANUAL PARA USUARIO ,<br>PROVEEDOR:GRUPO EMPRESARIAL LUGA S.A. DE C.V.,FECHA DE ADQUISICION(D/M/A):14/10/2019  | MOTOROLA | DEL-450          | 7,698.92        |
| 51979  | RADIO                      | DIGITAL VHF DE 5 WATTS, 16 CANALES, INCLUYE:PILA, CLIP, ANTENA, C. INDIVIDUAL Y MANUAL PARA USUARIO ,<br>PROVEEDOR:GRUPO EMPRESARIAL LUGA S.A. DE C.V.,FECHA DE ADQUISICION(D/M/A):14/10/2019  | MOTOROLA | DEL-450          | 7,698.92        |
| 51980  | RADIO                      | DIGITAL VHF DE 5 WATTS, 16 CANALES, INCLUYE:PILA, CLIP, ANTENA, C. INDIVIDUAL Y MANUAL PARA USUARIO ,<br>PROVEEDOR:GRUPO EMPRESARIAL LUGA S.A. DE C.V.,FECHA DE ADQUISICION(D/M/A):14/10/2019  | MOTOROLA | DEL-450          | 7,698.92        |
| 51981  | RADIO                      | DIGITAL VHF DE 5 WATTS, 16 CANALES, INCLUYE:PILA, CLIP, ANTENA, C. INDIVIDUAL Y MANUAL PARA USUARIO ,<br>PROVEEDOR:GRUPO EMPRESARIAL LUGA S.A. DE C.V.,FECHA DE ADQUISICION(D/M/A):14/10/2019  | MOTOROLA | DEL-450          | 7,698.92        |
| 51982  | RADIO                      | DIGITAL VHF DE 5 WATTS, 16 CANALES, INCLUYE:PILA, CLIP, ANTENA, C. INDIVIDUAL Y MANUAL PARA USUARIO ,<br>PROVEEDOR:GRUPO EMPRESARIAL LUGA S.A. DE C.V.,FECHA DE ADQUISICION(D/M/A):14/10/2019  | MOTOROLA | DEL-450          | 7,698.92        |
| 51983  | RADIO                      | DIGITAL VHF DE 5 WATTS, 16 CANALES, INCLUYE:PILA, CLIP, ANTENA, C. INDIVIDUAL Y MANUAL PARA USUARIO ,<br>PROVEEDOR:GRUPO EMPRESARIAL LUGA S.A. DE C.V.,FECHA DE ADQUISICION(D/M/A):14/10/2019  | MOTOROLA | DEL-450          | 7,698.92        |
| 51991  | EQUIPO DE COMUNICACIÓN     | MOVIL ,DIGITAL, 16 CH, 45 WATTS, VHF, 136-174 MHZ, INCLUYE:MICROFONO, BRACKET, CABLE DE ALIMENTACION, PORTA MICROFONO Y MANUAL DE USUARIO  | MOTOROLA | S/M              | 9,821.95        |
| 52255  | COMPUTADORA                | DE ESCRITORIO CON LAS SIGUIENTES CARACTERISTICAS:PROCESADOR INTEL CORE I5-9500T ,WINDOWS 10 PRO, 8GB DE RAM, DISCO DURO DE 500 GB,WIFI INTEL, INALAMBRICA-AC 9560 ED DOBLE BANDA 2 X 2 802.11 AC CON MU .MIMO+BLUETOOTH 5, PROVEEDOR:XALPUE S.A. DE C.V.,FECHA DE ADQUISICION(D/M/A):06/04/2020  | DELL     | OPTIPLEX 7070    | 26,542.13       |
| 52319  | COMPUTADORA                | COMPUTADORA DE ESCRITORIO CON LAS SIGUIENTES CARACTERISTICAS: PROCESADOR INTEL CORE 13-9100, MEMORIA 4GB RAM, DISCO 1TB HDD, SISTEMA OPERATIVO WINDOWS 10 PRO 64-BIT INTEL UHD GRAPHICS 630, LAN INALAMBRICA, BLUETOOTH, MONITOR LED SERIE:CN-0HN22V-FCC00-07R-DNAB, PROVEEDOR: XALPUE S.A. DE C.V., FECHA DE ADQUISICION(D/M/A):03/11/2020                  | DELL     | VOSTRO 3000 3471 | 17,165.68       |
| 52324  | COMPUTADORA                | COMPUTADORA DE ESCRITORIO CON LAS SIGUIENTES CARACTERISTICAS: PROCESADOR INTEL CORE 13-9100, MEMORIA 4GB RAM, DISCO 1TB HDD, SISTEMA OPERATIVO WINDOWS 10 PRO 64-BIT INTEL UHD GRAPHICS 630, LAN INALAMBRICA, BLUETOOTH, MONITOR DELL E1916HV 18.5" SERIE: CN-0HN22V-FCC00-07R-DNVB, LED, PROVEEDOR: XALPUE SA DE CV, FECHA DE ADQUISICION(D/M/A):03/11/2020 | DELL     | VOSTRO 3000 3471 | 17,165.68       |
| 52568  | DISCO                      | DURO 6 TB, PROVEEDOR: DOS VERUCHI S.A. DE C.V.,FECHA DE ADQUISICION(D/M/A):23/08/2021  | S/M      | S/M              | 6,786.00        |
| 52571  | BODY CAMERA PARA SEGURIDAD | HASTA 32 MEGAPIXELES, VIDEO HD 3 MEGAPIXEL, DESCARGA DE VIDEO AUTOMÁTICA, GPS, INTERCONSTRUIDO, PANTALLA LCD, PROVEEDOR:COORPORATIVO LOZAMAR S.A. DE C.V., FECHA DE ADQUISICION(D/M/A):08/10/2021  | EPCOM    | S/M              | 9,338.00        |
| 52572  | BODY CAMERA PARA SEGURIDAD | HASTA 32 MEGAPIXELES, VIDEO HD 3 MEGAPIXEL, DESCARGA DE VIDEO AUTOMÁTICA, GPS, INTERCONSTRUIDO, PANTALLA LCD, PROVEEDOR:COORPORATIVO LOZAMAR S.A. DE C.V., FECHA DE ADQUISICION(D/M/A):08/10/2021  | EPCOM    | S/M              | 9,338.00        |
| 52573  | BODY CAMERA PARA SEGURIDAD | HASTA 32 MEGAPIXELES, VIDEO HD 3 MEGAPIXEL, DESCARGA DE VIDEO AUTOMÁTICA, GPS, INTERCONSTRUIDO, PANTALLA LCD, PROVEEDOR:COORPORATIVO LOZAMAR S.A. DE C.V., FECHA DE ADQUISICION(D/M/A):08/10/2021  | EPCOM    | S/M              | 9,338.00        |
| 52574  | BODY CAMERA PARA SEGURIDAD | HASTA 32 MEGAPIXELES, VIDEO HD 3 MEGAPIXEL, DESCARGA DE VIDEO AUTOMÁTICA, GPS, INTERCONSTRUIDO, PANTALLA LCD, PROVEEDOR:COORPORATIVO LOZAMAR S.A. DE C.V., FECHA DE ADQUISICION(D/M/A):08/10/2021  | EPCOM    | S/M              | 9,338.00        |



H. AYUNTAMIENTO DE VERACRUZ, VER.  
RELACIÓN DE BIENES MUEBLES QUE COMPONEN EL PATRIMONIO  
CUENTA PÚBLICA 2023

| CÓDIGO | DESCRIPCIÓN DEL BIEN       |   |          |                   | VALOR EN LIBROS |
|--------|----------------------------|---|----------|-------------------|-----------------|
| 52595  | BODY CAMERA PARA SEGURIDAD | HASTA 32 MEGAPIXELES, VIDEO HD 3 MEGAPIXEL, DESCARGA DE VIDEO AUTOMÁTICA, GPS, INTERCONSTRUIDO, PANTALLA LCD, PROVEEDOR:COORPORATIVO LOZAMAR S.A. DE C.V., FECHA DE ADQUISICION(D/M/A):08/10/2021                     | EPCOM    | S/M               | 9,338.00        |
| 52596  | BODY CAMERA PARA SEGURIDAD | HASTA 32 MEGAPIXELES, VIDEO HD 3 MEGAPIXEL, DESCARGA DE VIDEO AUTOMÁTICA, GPS, INTERCONSTRUIDO, PANTALLA LCD, PROVEEDOR:COORPORATIVO LOZAMAR S.A. DE C.V., FECHA DE ADQUISICION(D/M/A):08/10/2021                     | EPCOM    | S/M               | 9,338.00        |
| 52597  | BODY CAMERA PARA SEGURIDAD | HASTA 32 MEGAPIXELES, VIDEO HD 3 MEGAPIXEL, DESCARGA DE VIDEO AUTOMÁTICA, GPS, INTERCONSTRUIDO, PANTALLA LCD, PROVEEDOR:COORPORATIVO LOZAMAR S.A. DE C.V., FECHA DE ADQUISICION(D/M/A):08/10/2021                     | EPCOM    | S/M               | 9,338.00        |
| 52598  | BODY CAMERA PARA SEGURIDAD | HASTA 32 MEGAPIXELES, VIDEO HD 3 MEGAPIXEL, DESCARGA DE VIDEO AUTOMÁTICA, GPS, INTERCONSTRUIDO, PANTALLA LCD, PROVEEDOR:COORPORATIVO LOZAMAR S.A. DE C.V., FECHA DE ADQUISICION(D/M/A):08/10/2021                     | EPCOM    | S/M               | 9,338.00        |
| 52599  | BODY CAMERA PARA SEGURIDAD | HASTA 32 MEGAPIXELES, VIDEO HD 3 MEGAPIXEL, DESCARGA DE VIDEO AUTOMÁTICA, GPS, INTERCONSTRUIDO, PANTALLA LCD, PROVEEDOR:COORPORATIVO LOZAMAR S.A. DE C.V., FECHA DE ADQUISICION(D/M/A):08/10/2021                     | EPCOM    | S/M               | 9,338.00        |
| 52600  | BODY CAMERA PARA SEGURIDAD | HASTA 32 MEGAPIXELES, VIDEO HD 3 MEGAPIXEL, DESCARGA DE VIDEO AUTOMÁTICA, GPS, INTERCONSTRUIDO, PANTALLA LCD, PROVEEDOR:COORPORATIVO LOZAMAR S.A. DE C.V., FECHA DE ADQUISICION(D/M/A):08/10/2021                     | EPCOM    | S/M               | 9,338.00        |
| 50583  | BANCA                      | 4 PLAZAS CON BRAZOS POLIPROPILENO, PROVEEDOR:EQUIPOS DE OFICINA DE VERACRUZ, S.A. DE C.V. RECURSO: FEDERAL (FORTAMUN), FECHA DE ADQUISICION(D/M/A):13/02/17   | S/M      | S/M               | 3,983.44        |
| 50584  | BANCA                      | 4 PLAZAS CON BRAZOS POLIPROPILENO, PROVEEDOR:EQUIPOS DE OFICINA DE VERACRUZ, S.A. DE C.V. RECURSO: FEDERAL (FORTAMUN), FECHA DE ADQUISICION(D/M/A):13/02/17   | S/M      | S/M               | 3,983.44        |
| 50585  | BANCA                      | 4 PLAZAS CON BRAZOS POLIPROPILENO, PROVEEDOR:EQUIPOS DE OFICINA DE VERACRUZ, S.A. DE C.V. RECURSO: FEDERAL (FORTAMUN), FECHA DE ADQUISICION(D/M/A):13/02/17   | S/M      | S/M               | 3,983.44        |
| 50586  | BANCA                      | 4 PLAZAS CON BRAZOS POLIPROPILENO, PROVEEDOR:EQUIPOS DE OFICINA DE VERACRUZ, S.A. DE C.V. RECURSO: FEDERAL (FORTAMUN), FECHA DE ADQUISICION(D/M/A):13/02/17   | S/M      | S/M               | 3,983.44        |
| 50622  | BANCA                      | 4 PLAZAS CON BRAZOS POLIPROPILENO, PROVEEDOR:EQUIPOS DE OFICINA DE VERACRUZ, S.A. DE C.V. RECURSO: FEDERAL (FORTAMUN), FECHA DE ADQUISICION(D/M/A):13/02/17   | S/M      | S/M               | 3,983.44        |
| 50666  | BANCA                      | 4 PLAZAS CON BRAZOS, POLIPROPILENO, PROVEEDOR:EQUIPOS DE OFICINA DE VERACRUZ, S.A. DE C.V. , FECHA DE ADQUISICION(D/M/A):17/02/17, RECURSO:FEDERAL (FORTAMUN)   | S/M      | S/M               | 3,983.44        |
| 50667  | BANCA                      | 4 PLAZAS CON BRAZOS, POLIPROPILENO, PROVEEDOR:EQUIPOS DE OFICINA DE VERACRUZ, S.A. DE C.V. , FECHA DE ADQUISICION(D/M/A):17/02/17, RECURSO:FEDERAL (FORTAMUN)   | S/M      | S/M               | 3,983.44        |
| 50668  | BANCA                      | 4 PLAZAS CON BRAZOS, POLIPROPILENO, PROVEEDOR:EQUIPOS DE OFICINA DE VERACRUZ, S.A. DE C.V. , FECHA DE ADQUISICION(D/M/A):17/02/17, RECURSO:FEDERAL (FORTAMUN)   | S/M      | S/M               | 3,983.44        |
| 20811  | EQUIPO                     | ODONTOLOGICO, FECHA DE ACTUALIZACION (D/M/A):12/04/17   | S/M      | S/M               | 12,650.00       |
| 48564  | CLIMA                      | TIPO MINI-SPLIT / 12,000 BTUS / PROVEEDOR: JUAN ANTONIO VILLALOBOS MEZA / RECURSO: DONACION, FECHA DE ACTUALIZACION (D/M/A):12/04/17  | LENNOX   | LM012CO-100V232-X | 5,817.00        |
| 48565  | CLIMA                      | TIPO MINI-SPLIT / 12,000 BTUS / PROVEEDOR: JUAN ANTONIO VILLALOBOS MEZA / RECURSO: DONACION, FECHA DE ACTUALIZACION (D/M/A):12/04/17  | LENNOX   | LM012CO-100P232-X | 5,817.00        |
| 48566  | CLIMA                      | TIPO MINI-SPLIT / 12,000 BTUS / PROVEEDOR: JUAN ANTONIO VILLALOBOS MEZA / RECURSO: DONACION, FECHA DE ACTUALIZACION (D/M/A):12/04/17  | LENNOX   | LM012CO-100P232-X | 5,817.00        |
| 48567  | CLIMA                      | TIPO MINI-SPLIT / 12,000 BTUS / PROVEEDOR: JUAN ANTONIO VILLALOBOS MEZA / RECURSO: DONACION, FECHA DE ACTUALIZACION (D/M/A):12/04/17  | LENNOX   | LM012CO-100P232-X | 5,817.01        |
| 48568  | CLIMA                      | TIPO MINI-SPLIT / 12,000 BTUS / PROVEEDOR: JUAN ANTONIO VILLALOBOS MEZA / RECURSO: DONACION, FECHA DE ACTUALIZACION (D/M/A):12/04/17  | LENNOX   | LM012CO-100P232-X | 5,817.01        |
| 48569  | CLIMA                      | TIPO MINI-SPLIT / 12,000 BTUS / PROVEEDOR: JUAN ANTONIO VILLALOBOS MEZA / RECURSO: DONACION, FECHA DE ACTUALIZACION (D/M/A):12/04/17  | LENNOX   | LM012CO-100P232-X | 5,817.01        |
| 53198  | CLIMA                      | MINISPLIT DE 12000 BTU A 220 VOLTS MARCA MIDEA, CONDENSADORA SERIE:341F737890223230350155, EVAPORADORA SERIE:34122000A223290320308, PROVEEDOR: MAKSA INDUSTRIAL, S.A. DE C.V., FECHA DE ADQUISICION(D/M/A):06/09/2022 | MIDEA    | S/M               | 6,960.00        |
| 27668  | C.P.U.                     |   | COMPAQ   | DESKPRO           | 10,682.00       |
| 51937  | NEBULIZADORA DE BATERÍA    | JV FORTE RECARGABLE, PROVEEDOR:INSUMOS Y SUMINISTROS REUS S.A. DE C.V.,FECHA DE ADQUISICION(D/M/A):08/10/2019   | JV FORTE | S/M               | 41,400.00       |
| 51938  | NEBULIZADORA DE BATERÍA    | JV FORTE RECARGABLE, PROVEEDOR:INSUMOS Y SUMINISTROS REUS S.A. DE C.V.,FECHA DE ADQUISICION(D/M/A):08/10/2019   | JV FORTE | S/M               | 41,400.00       |
| 51939  | TERMO NEBULIZADOR          | IGEBBA TF-35, PROVEEDOR:INSUMOS Y SUMINISTROS REUS S.A. DE C.V.,FECHA DE ADQUISICION(D/M/A):08/10/2019  | IGEBBA   | TF-35             | 42,421.20       |
| 51940  | TERMO NEBULIZADOR          | IGEBBA TF-35, PROVEEDOR:INSUMOS Y SUMINISTROS REUS S.A. DE C.V.,FECHA DE ADQUISICION(D/M/A):08/10/2019  | IGEBBA   | TF-35             | 42,421.20       |

H. AYUNTAMIENTO DE VERACRUZ, VER.  
RELACIÓN DE BIENES MUEBLES QUE COMPONEN EL PATRIMONIO  
CUENTA PÚBLICA 2023

| CÓDIGO | DESCRIPCIÓN DEL BIEN    |  |         |                     | VALOR EN LIBROS |
|--------|-------------------------|--|---------|---------------------|-----------------|
| 51941  | TERMO NEBULIZADOR       | IGEBA TF-35, PROVEEDOR:INSUMOS Y SUMINISTROS REUS S.A. DE C.V.,FECHA DE ADQUISICION(D/M/A):08/10/2019  | IGEBA   | TF-35               | 42,421.20       |
| 51942  | TERMO NEBULIZADOR       | IGEBA TF-35, PROVEEDOR:INSUMOS Y SUMINISTROS REUS S.A. DE C.V.,FECHA DE ADQUISICION(D/M/A):08/10/2019  | IGEBA   | TF-35               | 42,421.20       |
| 51943  | MOCHILA PARA FUMIGACION | MOTO MOCHILA, PROVEEDOR:INSUMOS Y SUMINISTROS REUS S.A. DE C.V.,FECHA DE ADQUISICION(D/M/A):08/10/2019   | SOLO    | 423                 | 28,814.40       |
| 51944  | MOCHILA PARA FUMIGACION | MOTO MOCHILA, PROVEEDOR:INSUMOS Y SUMINISTROS REUS S.A. DE C.V.,FECHA DE ADQUISICION(D/M/A):08/10/2019   | SOLO    | 423                 | 28,814.40       |
| 51945  | MOCHILA PARA FUMIGACION | MOTO MOCHILA, PROVEEDOR:INSUMOS Y SUMINISTROS REUS S.A. DE C.V.,FECHA DE ADQUISICION(D/M/A):08/10/2019   | SOLO    | 423                 | 28,814.40       |
| 51946  | MOCHILA PARA FUMIGACION | MOTO MOCHILA, PROVEEDOR:INSUMOS Y SUMINISTROS REUS S.A. DE C.V.,FECHA DE ADQUISICION(D/M/A):08/10/2019   | SOLO    | 423                 | 28,814.40       |
| 51947  | MOCHILA PARA FUMIGACION | MOTO MOCHILA, PROVEEDOR:INSUMOS Y SUMINISTROS REUS S.A. DE C.V.,FECHA DE ADQUISICION(D/M/A):08/10/2019   | SOLO    | 423                 | 28,814.40       |
| 51948  | MOCHILA PARA FUMIGACION | MOTO MOCHILA, PROVEEDOR:INSUMOS Y SUMINISTROS REUS S.A. DE C.V.,FECHA DE ADQUISICION(D/M/A):08/10/2019   | SOLO    | 423                 | 28,814.40       |
| 52476  | FUMIGADORA              | MAQUINA LONDON FOG. PROVEEDOR:INVERNADEROS DEL SUR S.A. DE C.V., FECHA DE ADQUISICION(D/M/A):22/01/2021  | S/M     | S/M                 | 403,650.00      |
| 52477  | FUMIGADORA              | MAQUINA LONDON FOG. PROVEEDOR:INVERNADEROS DEL SUR S.A. DE C.V., FECHA DE ADQUISICION(D/M/A):22/01/2021  | S/M     | S/M                 | 403,650.00      |
| 53883  | COMPUTADORA             | COMPUTADORA DE ESCRITORIO DELL VOSTRO DESKTOP 3020,INTEL CORE, I5-13400, 8 GB, DDR4, 512 GB, WINDOWS 11 PRO CON MONITOR DELL E1920H, 18.5 PULGADAS, 1366 X 768 PIXELES, SERIE DEL MONITOR:4H8GWQ3, SERIE DEL CPU JL9BDX3, PROVEEDOR:MOONTECH TECNOLOGIA Y SISTEMAS, FECHA DE ADQUISICION(D/M/A):24/08/23 | DELL    | VOSTRO DESKTOP 3020 | 35,457.11       |
| 21906  | C.P.U.                  | , FECHA DE ACTUALIZACION (D/M/A):04/05/17  | HP      | DC5800              | 17,400.00       |
| 26097  | ARCHIVERO               | 2 CAJONES, FECHA DE ACTUALIZACION (D/M/A):04/05/17   | S/M     | S/M                 | 5,153.43        |
| 48999  | COMPUTADORA             | ALL-IN-ONE PAVILLION 20 E1-1200 2G 1T / PROVEEDOR: OPERADORA DE COMPUTO S.A. DE C.V.   | HP      | 20-B002LA           | 8,874.00        |
| 49001  | COMPUTADORA             | ALL-IN-ONE PAVILLION 20 E1-1200 2G 1T / PROVEEDOR: OPERADORA DE COMPUTO S.A. DE C.V.   | HP      | 20-B002LA           | 8,874.00        |
| 50263  | IMPRESORA               | LASER A COLOR 19PPM NEGRO/4PPM COLOR/WIFI/Hi SPED/USB 2.0 .PROVEEDOR:RG SOLUCIONES CIBERNETICAS S.A. DE C.V. FECHA DE ADQUISICION (D/M/A)11/12/2015 (DONACION)   | SAMSUNG | SL-C410W            | 2,975.40        |
| 50270  | IMPRESORA               | LASER A COLOR 19PPM NEGRO/4PPM COLOR/WIFI/Hi SPED/USB 2.0 .PROVEEDOR:RG SOLUCIONES CIBERNETICAS S.A. DE C.V. FECHA DE ADQUISICION (D/M/A)11/12/2015 (DONACION)   | SAMSUNG | SL-C410W            | 2,975.40        |
| 50562  | ESCRITORIO              | 2 PEDESTALES, 4 CAJONES Y PORTA PAP, PROVEEDOR:EQUIPOS DE OFICINA DE VERACRUZ, S.A. DE C.V. RECURSO: FEDERAL (FORTAMUN), FECHA DE ADQUISICION(D/M/A):13/02/17  | S/M     | S/M                 | 7,689.64        |
| 50608  | ARCHIVERO               | 4 CAJONES, PROVEEDOR:EQUIPOS DE OFICINA DE VERACRUZ, S.A. DE C.V. RECURSO: FEDERAL (FORTAMUN), FECHA DE ADQUISICION(D/M/A):13/02/17  | S/M     | S/M                 | 4,615.64        |
| 50618  | ARCHIVERO               | 4 CAJONES, PROVEEDOR:EQUIPOS DE OFICINA DE VERACRUZ, S.A. DE C.V. RECURSO: FEDERAL (FORTAMUN), FECHA DE ADQUISICION(D/M/A):13/02/17  | S/M     | S/M                 | 4,615.64        |
| 50621  | CONJUNTO                | SECRETARIAL TIPO PENINSULA C/LA, PROVEEDOR:EQUIPOS DE OFICINA DE VERACRUZ, S.A. DE C.V. RECURSO: FEDERAL (FORTAMUN), FECHA DE ADQUISICION(D/M/A):13/02/17  | S/M     | S/M                 | 6,937.96        |
| 50639  | ESCRITORIO              | 1/PEDESTAL; 2 CAJONES Y PORTA PAP ,PROVEEDOR:EQUIPOS DE OFICINA DE VERACRUZ, S.A. DE C.V. , FECHA DE ADQUISICION(D/M/A):17/02/17, RECURSO:FEDERAL (FORTAMUN)   | S/M     | S/M                 | 3,358.20        |
| 50640  | ARCHIVERO               | 4 CAJONES 1.33*63.5*4, PROVEEDOR:EQUIPOS DE OFICINA DE VERACRUZ, S.A. DE C.V. , FECHA DE ADQUISICION(D/M/A):17/02/17, RECURSO:FEDERAL (FORTAMUN)   | S/M     | S/M                 | 4,615.64        |
| 50641  | ARCHIVERO               | 4 CAJONES 1.33*63.5*4, PROVEEDOR:EQUIPOS DE OFICINA DE VERACRUZ, S.A. DE C.V. , FECHA DE ADQUISICION(D/M/A):17/02/17, RECURSO:FEDERAL (FORTAMUN)   | S/M     | S/M                 | 4,615.64        |
| 50644  | ESCRITORIO              | 1/PEDESTAL; 2 CAJONES Y PORTA PAP ,PROVEEDOR:EQUIPOS DE OFICINA DE VERACRUZ, S.A. DE C.V. , FECHA DE ADQUISICION(D/M/A):17/02/17, RECURSO:FEDERAL (FORTAMUN)   | S/M     | S/M                 | 3,358.20        |
| 50645  | ARCHIVERO               | 4 CAJONES 1.33*63.5*4, PROVEEDOR:EQUIPOS DE OFICINA DE VERACRUZ, S.A. DE C.V. , FECHA DE ADQUISICION(D/M/A):17/02/17, RECURSO:FEDERAL (FORTAMUN)   | S/M     | S/M                 | 4,615.64        |
| 50646  | ARCHIVERO               | 4 CAJONES 1.33*63.5*4, PROVEEDOR:EQUIPOS DE OFICINA DE VERACRUZ, S.A. DE C.V. , FECHA DE ADQUISICION(D/M/A):17/02/17, RECURSO:FEDERAL (FORTAMUN)   | S/M     | S/M                 | 4,615.64        |
| 50648  | ESCRITORIO              | 1/PEDESTAL; 2 CAJONES Y PORTA PAP ,PROVEEDOR:EQUIPOS DE OFICINA DE VERACRUZ, S.A. DE C.V. , FECHA DE ADQUISICION(D/M/A):17/02/17, RECURSO:FEDERAL (FORTAMUN)   | S/M     | S/M                 | 3,358.20        |
| 50649  | ESCRITORIO              | 1/PEDESTAL; 2 CAJONES Y PORTA PAP ,PROVEEDOR:EQUIPOS DE OFICINA DE VERACRUZ, S.A. DE C.V. , FECHA DE ADQUISICION(D/M/A):17/02/17, RECURSO:FEDERAL (FORTAMUN)   | S/M     | S/M                 | 3,358.20        |
| 50650  | ESCRITORIO              | 1/PEDESTAL; 2 CAJONES Y PORTA PAP ,PROVEEDOR:EQUIPOS DE OFICINA DE VERACRUZ, S.A. DE C.V. , FECHA DE ADQUISICION(D/M/A):17/02/17, RECURSO:FEDERAL (FORTAMUN)   | S/M     | S/M                 | 3,358.20        |
| 50651  | ESCRITORIO              | 1/PEDESTAL; 2 CAJONES Y PORTA PAP ,PROVEEDOR:EQUIPOS DE OFICINA DE VERACRUZ, S.A. DE C.V. , FECHA DE ADQUISICION(D/M/A):17/02/17, RECURSO:FEDERAL (FORTAMUN)   | S/M     | S/M                 | 3,358.20        |

H. AYUNTAMIENTO DE VERACRUZ, VER.  
RELACIÓN DE BIENES MUEBLES QUE COMPONEN EL PATRIMONIO  
CUENTA PÚBLICA 2023

| CÓDIGO | DESCRIPCIÓN DEL BIEN |   |     |     | VALOR EN LIBROS |
|--------|----------------------|---|-----|-----|-----------------|
| 50652  | ARCHIVERO            | 4 CAJONES 1.33*63.5*4, PROVEEDOR:EQUIPOS DE OFICINA DE VERACRUZ, S.A. DE C.V. , FECHA DE ADQUISICION(D/M/A):17/02/17, RECURSO:FEDERAL (FORTAMUN)              | S/M | S/M | 4,615.64        |
| 50653  | ARCHIVERO            | 4 CAJONES 1.33*63.5*4, PROVEEDOR:EQUIPOS DE OFICINA DE VERACRUZ, S.A. DE C.V. , FECHA DE ADQUISICION(D/M/A):17/02/17, RECURSO:FEDERAL (FORTAMUN)              | S/M | S/M | 4,615.64        |
| 50654  | ARCHIVERO            | 4 CAJONES 1.33*63.5*4, PROVEEDOR:EQUIPOS DE OFICINA DE VERACRUZ, S.A. DE C.V. , FECHA DE ADQUISICION(D/M/A):17/02/17, RECURSO:FEDERAL (FORTAMUN)              | S/M | S/M | 4,615.64        |
| 50656  | ESCRITORIO           | 1/PEDESTAL; 2 CAJONES Y PORTA PAP ,PROVEEDOR:EQUIPOS DE OFICINA DE VERACRUZ, S.A. DE C.V. , FECHA DE ADQUISICION(D/M/A):17/02/17, RECURSO:FEDERAL (FORTAMUN)  | S/M | S/M | 3,358.20        |
| 50657  | ESCRITORIO           | 1/PEDESTAL; 2 CAJONES Y PORTA PAP ,PROVEEDOR:EQUIPOS DE OFICINA DE VERACRUZ, S.A. DE C.V. , FECHA DE ADQUISICION(D/M/A):17/02/17, RECURSO:FEDERAL (FORTAMUN)  | S/M | S/M | 3,358.20        |
| 50658  | ESCRITORIO           | 1/PEDESTAL; 2 CAJONES Y PORTA PAP ,PROVEEDOR:EQUIPOS DE OFICINA DE VERACRUZ, S.A. DE C.V. , FECHA DE ADQUISICION(D/M/A):17/02/17, RECURSO:FEDERAL (FORTAMUN)  | S/M | S/M | 3,358.20        |
| 50659  | ESCRITORIO           | 1/PEDESTAL; 2 CAJONES Y PORTA PAP ,PROVEEDOR:EQUIPOS DE OFICINA DE VERACRUZ, S.A. DE C.V. , FECHA DE ADQUISICION(D/M/A):17/02/17, RECURSO:FEDERAL (FORTAMUN)  | S/M | S/M | 3,358.20        |
| 50660  | ESCRITORIO           | 1/PEDESTAL; 2 CAJONES Y PORTA PAP ,PROVEEDOR:EQUIPOS DE OFICINA DE VERACRUZ, S.A. DE C.V. , FECHA DE ADQUISICION(D/M/A):17/02/17, RECURSO:FEDERAL (FORTAMUN)  | S/M | S/M | 3,358.20        |
| 50661  | ESCRITORIO           | 1/PEDESTAL; 2 CAJONES Y PORTA PAP ,PROVEEDOR:EQUIPOS DE OFICINA DE VERACRUZ, S.A. DE C.V. , FECHA DE ADQUISICION(D/M/A):17/02/17, RECURSO:FEDERAL (FORTAMUN)  | S/M | S/M | 3,358.20        |
| 50662  | ESCRITORIO           | 1/PEDESTAL; 2 CAJONES Y PORTA PAP ,PROVEEDOR:EQUIPOS DE OFICINA DE VERACRUZ, S.A. DE C.V. , FECHA DE ADQUISICION(D/M/A):17/02/17, RECURSO:FEDERAL (FORTAMUN)  | S/M | S/M | 3,358.20        |
| 50663  | ARCHIVERO            | 4 CAJONES 1.33*63.5*4, PROVEEDOR:EQUIPOS DE OFICINA DE VERACRUZ, S.A. DE C.V. , FECHA DE ADQUISICION(D/M/A):17/02/17, RECURSO:FEDERAL (FORTAMUN)              | S/M | S/M | 4,615.64        |
| 50664  | ARCHIVERO            | 4 CAJONES 1.33*63.5*4, PROVEEDOR:EQUIPOS DE OFICINA DE VERACRUZ, S.A. DE C.V. , FECHA DE ADQUISICION(D/M/A):17/02/17, RECURSO:FEDERAL (FORTAMUN)              | S/M | S/M | 4,615.64        |
| 50665  | ESCRITORIO           | 1/PEDESTAL; 2 CAJONES Y PORTA PAP ,PROVEEDOR:EQUIPOS DE OFICINA DE VERACRUZ, S.A. DE C.V. , FECHA DE ADQUISICION(D/M/A):17/02/17, RECURSO:FEDERAL (FORTAMUN)  | S/M | S/M | 3,358.20        |
| 50672  | ESCRITORIO           | 1/PEDESTAL; 2 CAJONES Y PORTA PAP ,PROVEEDOR:EQUIPOS DE OFICINA DE VERACRUZ, S.A. DE C.V. , FECHA DE ADQUISICION(D/M/A):17/02/17, RECURSO:FEDERAL (FORTAMUN)  | S/M | S/M | 3,358.20        |
| 50673  | ESCRITORIO           | 1/PEDESTAL; 2 CAJONES Y PORTA PAP ,PROVEEDOR:EQUIPOS DE OFICINA DE VERACRUZ, S.A. DE C.V. , FECHA DE ADQUISICION(D/M/A):17/02/17, RECURSO:FEDERAL (FORTAMUN)  | S/M | S/M | 3,358.20        |
| 50674  | ESCRITORIO           | 1/PEDESTAL; 2 CAJONES Y PORTA PAP ,PROVEEDOR:EQUIPOS DE OFICINA DE VERACRUZ, S.A. DE C.V. , FECHA DE ADQUISICION(D/M/A):17/02/17, RECURSO:FEDERAL (FORTAMUN)  | S/M | S/M | 3,358.20        |
| 50675  | ESCRITORIO           | 1/PEDESTAL; 2 CAJONES Y PORTA PAP ,PROVEEDOR:EQUIPOS DE OFICINA DE VERACRUZ, S.A. DE C.V. , FECHA DE ADQUISICION(D/M/A):17/02/17, RECURSO:FEDERAL (FORTAMUN)  | S/M | S/M | 3,358.20        |
| 50679  | ARCHIVERO            | 4 CAJONES 1.33*63.5*4, PROVEEDOR:EQUIPOS DE OFICINA DE VERACRUZ, S.A. DE C.V. , FECHA DE ADQUISICION(D/M/A):17/02/17, RECURSO:FEDERAL (FORTAMUN)              | S/M | S/M | 4,615.64        |
| 50680  | ESCRITORIO           | 1/PEDESTAL; 2 CAJONES Y PORTA PAP ,PROVEEDOR:EQUIPOS DE OFICINA DE VERACRUZ, S.A. DE C.V. , FECHA DE ADQUISICION(D/M/A):17/02/17, RECURSO:FEDERAL (FORTAMUN)  | S/M | S/M | 3,358.20        |
| 50682  | ARCHIVERO            | 4 CAJONES 1.33*63.5*4, PROVEEDOR:EQUIPOS DE OFICINA DE VERACRUZ, S.A. DE C.V. , FECHA DE ADQUISICION(D/M/A):17/02/17, RECURSO:FEDERAL (FORTAMUN)              | S/M | S/M | 4,615.64        |
| 50690  | BANCA                | 4 PLAZAS CON BRAZOS, POLIPROPILENO, PROVEEDOR:EQUIPOS DE OFICINA DE VERACRUZ, S.A. DE C.V. , FECHA DE ADQUISICION(D/M/A):17/02/17, RECURSO:FEDERAL (FORTAMUN) | S/M | S/M | 3,983.44        |
| 50701  | ARCHIVERO            | 4 CAJONES 1.33*63.5*4, PROVEEDOR:EQUIPOS DE OFICINA DE VERACRUZ, S.A. DE C.V. , FECHA DE ADQUISICION(D/M/A):21/02/17, RECURSO:FEDERAL (FORTAMUN)              | S/M | S/M | 4,615.64        |
| 50702  | ARCHIVERO            | 4 CAJONES 1.33*63.5*4, PROVEEDOR:EQUIPOS DE OFICINA DE VERACRUZ, S.A. DE C.V. , FECHA DE ADQUISICION(D/M/A):21/02/17, RECURSO:FEDERAL (FORTAMUN)              | S/M | S/M | 4,615.64        |
| 50704  | ARCHIVERO            | 4 CAJONES 1.33*63.5*4, PROVEEDOR:EQUIPOS DE OFICINA DE VERACRUZ, S.A. DE C.V. , FECHA DE ADQUISICION(D/M/A):21/02/17, RECURSO:FEDERAL (FORTAMUN)              | S/M | S/M | 4,615.64        |
| 50705  | ARCHIVERO            | 4 CAJONES 1.33*63.5*4, PROVEEDOR:EQUIPOS DE OFICINA DE VERACRUZ, S.A. DE C.V. , FECHA DE ADQUISICION(D/M/A):21/02/17, RECURSO:FEDERAL (FORTAMUN)              | S/M | S/M | 4,615.64        |
| 50713  | ESCRITORIO           | 1/PEDESTAL; 2 CAJONES Y PORTA PAP ,PROVEEDOR:EQUIPOS DE OFICINA DE VERACRUZ, S.A. DE C.V. , FECHA DE ADQUISICION(D/M/A):21/02/17, RECURSO:FEDERAL (FORTAMUN)  | S/M | S/M | 3,358.20        |
| 50714  | ESCRITORIO           | 1/PEDESTAL; 2 CAJONES Y PORTA PAP ,PROVEEDOR:EQUIPOS DE OFICINA DE VERACRUZ, S.A. DE C.V. , FECHA DE ADQUISICION(D/M/A):21/02/17, RECURSO:FEDERAL (FORTAMUN)  | S/M | S/M | 3,358.20        |
| 50715  | ARCHIVERO            | 4 CAJONES 1.33*63.5*4, PROVEEDOR:EQUIPOS DE OFICINA DE VERACRUZ, S.A. DE C.V. , FECHA DE ADQUISICION(D/M/A):21/02/17, RECURSO:FEDERAL (FORTAMUN)              | S/M | S/M | 4,615.64        |
| 50716  | ARCHIVERO            | 4 CAJONES 1.33*63.5*4, PROVEEDOR:EQUIPOS DE OFICINA DE VERACRUZ, S.A. DE C.V. , FECHA DE ADQUISICION(D/M/A):21/02/17, RECURSO:FEDERAL (FORTAMUN)              | S/M | S/M | 4,615.64        |

H. AYUNTAMIENTO DE VERACRUZ, VER.  
RELACIÓN DE BIENES MUEBLES QUE COMPONEN EL PATRIMONIO  
CUENTA PÚBLICA 2023

| CÓDIGO | DESCRIPCIÓN DEL BIEN |  |    | VALOR EN LIBROS |           |
|--------|----------------------|--|----|-----------------|-----------|
| 50767  | COMPUTADORA          | 280G2 SFF PROC I3-6100 MEM 4GB DD 1TB DVDRW W10PRO MONITOR S/N:3CO65119CF, HP 18.5" LED WIDE 3YW, INCLUYE:REGULADOR SOLA ELEC MICROVOLT 1200VA, SERIE:E17C17448 LICENCIA KASPERSKY INTERNET SECURITY 2017, LICENCIA OFFICE 365 BUSINESS OPEN (AMBAS POR 1 AÑO),PROVEEDOR:RG SOLUCIONES CIBERNETICAS S.A. DE C.V. , RECURSO: FEDERAL FORTAMUN, FECHA DE ADQUISICION(D/M/A):09/06/17 | HP | S/M             | 18,094.00 |
| 50768  | COMPUTADORA          | 280G2 SFF PROC I3-6100 MEM 4GB DD 1TB DVDRW W10PRO MONITOR HP 18.5" LED WIDE 3YW S/N:3CO6492D4N, INCLUYE:REGULADOR SOLA ELEC MICROVOLT 1200VA, SERIE:E17C16712 LICENCIA KASPERSKY INTERNET SECURITY 2017, LICENCIA OFFICE 365 BUSINESS OPEN (AMBAS POR 1 AÑO),PROVEEDOR:RG SOLUCIONES CIBERNETICAS S.A. DE C.V. , RECURSO: FEDERAL FORTAMUN, FECHA DE ADQUISICION(D/M/A):09/06/17  | HP | S/M             | 18,094.00 |
| 50769  | COMPUTADORA          | 280G2 SFF PROC I3-6100 MEM 4GB DD 1TB DVDRW W10PRO MONITOR HP 18.5" LED WIDE 3YW S/N:3CO6442H64, INCLUYE:REGULADOR SOLA ELEC MICROVOLT 1200VA, SERIE:E15J04613 LICENCIA KASPERSKY INTERNET SECURITY 2017, LICENCIA OFFICE 365 BUSINESS OPEN (AMBAS POR 1 AÑO),PROVEEDOR:RG SOLUCIONES CIBERNETICAS S.A. DE C.V. , RECURSO: FEDERAL FORTAMUN, FECHA DE ADQUISICION(D/M/A):09/06/17  | HP | S/M             | 18,094.00 |
| 50770  | COMPUTADORA          | 280G2 SFF PROC I3-6100 MEM 4GB DD 1TB DVDRW W10PRO MONITOR HP 18.5" LED WIDE 3YW S/N:3CO7150WFW, INCLUYE:REGULADOR SOLA ELEC MICROVOLT 1200VA, SERIE:E17B10511 LICENCIA KASPERSKY INTERNET SECURITY 2017, LICENCIA OFFICE 365 BUSINESS OPEN (AMBAS POR 1 AÑO),PROVEEDOR:RG SOLUCIONES CIBERNETICAS S.A. DE C.V. , RECURSO: FEDERAL FORTAMUN, FECHA DE ADQUISICION(D/M/A):09/06/17  | HP | S/M             | 18,094.00 |
| 50771  | COMPUTADORA          | 280G2 SFF PROC I3-6100 MEM 4GB DD 1TB DVDRW W10PRO MONITOR HP 18.5" LED WIDE 3YW S/N:3CO7150XCR, INCLUYE:REGULADOR SOLA ELEC MICROVOLT 1200VA, SERIE:E17C17246 LICENCIA KASPERSKY INTERNET SECURITY 2017, LICENCIA OFFICE 365 BUSINESS OPEN (AMBAS POR 1 AÑO),PROVEEDOR:RG SOLUCIONES CIBERNETICAS S.A. DE C.V. , RECURSO: FEDERAL FORTAMUN, FECHA DE ADQUISICION(D/M/A):09/06/17  | HP | S/M             | 18,094.00 |
| 50772  | COMPUTADORA          | 280G2 SFF PROC I3-6100 MEM 4GB DD 1TB DVDRW W10PRO MONITOR HP 18.5" LED WIDE 3YW S/N:3CO7150W3G, INCLUYE:REGULADOR SOLA ELEC MICROVOLT 1200VA, SERIE:E16J13144 LICENCIA KASPERSKY INTERNET SECURITY 2017, LICENCIA OFFICE 365 BUSINESS OPEN (AMBAS POR 1 AÑO),PROVEEDOR:RG SOLUCIONES CIBERNETICAS S.A. DE C.V. , RECURSO: FEDERAL FORTAMUN, FECHA DE ADQUISICION(D/M/A):09/06/17  | HP | S/M             | 18,094.00 |
| 50773  | COMPUTADORA          | 280G2 SFF PROC I3-6100 MEM 4GB DD 1TB DVDRW W10PRO MONITOR HP 18.5" LED WIDE 3YW S/N:3CO6492D3B, INCLUYE:REGULADOR SOLA ELEC MICROVOLT 1200VA, SERIE:E17C17128 LICENCIA KASPERSKY INTERNET SECURITY 2017, LICENCIA OFFICE 365 BUSINESS OPEN (AMBAS POR 1 AÑO),PROVEEDOR:RG SOLUCIONES CIBERNETICAS S.A. DE C.V. , RECURSO: FEDERAL FORTAMUN, FECHA DE ADQUISICION(D/M/A):09/06/17  | HP | S/M             | 18,094.00 |
| 50774  | COMPUTADORA          | 280G2 SFF PROC I3-6100 MEM 4GB DD 1TB DVDRW W10PRO MONITOR HP 18.5" LED WIDE 3YW S/N:3CO7150WZW, INCLUYE:REGULADOR SOLA ELEC MICROVOLT 1200VA, SERIE:E17A9457 LICENCIA KASPERSKY INTERNET SECURITY 2017, LICENCIA OFFICE 365 BUSINESS OPEN (AMBAS POR 1 AÑO),PROVEEDOR:RG SOLUCIONES CIBERNETICAS S.A. DE C.V. , RECURSO: FEDERAL FORTAMUN, FECHA DE ADQUISICION(D/M/A):09/06/17   | HP | S/M             | 18,094.00 |
| 50775  | COMPUTADORA          | 280G2 SFF PROC I3-6100 MEM 4GB DD 1TB DVDRW W10PRO MONITOR HP 18.5" LED WIDE 3YW S/N:3CO65119T2, INCLUYE:REGULADOR SOLA ELEC MICROVOLT 1200VA, SERIE:E17C17455 LICENCIA KASPERSKY INTERNET SECURITY 2017, LICENCIA OFFICE 365 BUSINESS OPEN (AMBAS POR 1 AÑO),PROVEEDOR:RG SOLUCIONES CIBERNETICAS S.A. DE C.V. , RECURSO: FEDERAL FORTAMUN, FECHA DE ADQUISICION(D/M/A):09/06/17  | HP | S/M             | 18,094.00 |
| 50776  | COMPUTADORA          | 280G2 SFF PROC I3-6100 MEM 4GB DD 1TB DVDRW W10PRO MONITOR HP 18.5" LED WIDE 3YW S/N:3CO65119TD, INCLUYE:REGULADOR SOLA ELEC MICROVOLT 1200VA, SERIE:E16J13527 LICENCIA KASPERSKY INTERNET SECURITY 2017, LICENCIA OFFICE 365 BUSINESS OPEN (AMBAS POR 1 AÑO),PROVEEDOR:RG SOLUCIONES CIBERNETICAS S.A. DE C.V. , RECURSO: FEDERAL FORTAMUN, FECHA DE ADQUISICION(D/M/A):09/06/17  | HP | S/M             | 18,094.00 |
| 50777  | COMPUTADORA          | 280G2 SFF PROC I3-6100 MEM 4GB DD 1TB DVDRW W10PRO MONITOR HP 18.5" LED WIDE 3YW S/N:3CO6511C9S, INCLUYE:REGULADOR SOLA ELEC MICROVOLT 1200VA, SERIE:E17B10506 LICENCIA KASPERSKY INTERNET SECURITY 2017, LICENCIA OFFICE 365 BUSINESS OPEN (AMBAS POR 1 AÑO),PROVEEDOR:RG SOLUCIONES CIBERNETICAS S.A. DE C.V. , RECURSO: FEDERAL FORTAMUN, FECHA DE ADQUISICION(D/M/A):09/06/17  | HP | S/M             | 18,094.00 |
| 50778  | COMPUTADORA          | 280G2 SFF PROC I3-6100 MEM 4GB DD 1TB DVDRW W10PRO MONITOR HP 18.5" LED WIDE 3YW S/N:3CO65119TG, INCLUYE:REGULADOR SOLA ELEC MICROVOLT 1200VA, SERIE:E17B10500 LICENCIA KASPERSKY INTERNET SECURITY 2017, LICENCIA OFFICE 365 BUSINESS OPEN (AMBAS POR 1 AÑO),PROVEEDOR:RG SOLUCIONES CIBERNETICAS S.A. DE C.V. , RECURSO: FEDERAL FORTAMUN, FECHA DE ADQUISICION(D/M/A):09/06/17  | HP | S/M             | 18,094.00 |

H. AYUNTAMIENTO DE VERACRUZ, VER.  
RELACIÓN DE BIENES MUEBLES QUE COMPONEN EL PATRIMONIO  
CUENTA PÚBLICA 2023

| CÓDIGO | DESCRIPCIÓN DEL BIEN |  |        |          | VALOR EN LIBROS |
|--------|----------------------|--|--------|----------|-----------------|
| 50779  | COMPUTADORA          | 280G2 SFF PROC I3-6100 MEM 4GB DD 1TB DVDRW W10PRO MONITOR HP 18.5" LED WIDE 3YW S/N:3CO6441463, INCLUYE:REGULADOR SOLA ELEC MICROVOLT 1200VA, SERIE:E17A9215 LICENCIA KASPERSKY INTERNET SECURITY 2017, LICENCIA OFFICE 365 BUSINESS OPEN (AMBAS POR 1 AÑO),PROVEEDOR:RG SOLUCIONES CIBERNETICAS S.A. DE C.V. , RECURSO: FEDERAL FORTAMUN, FECHA DE ADQUISICION(D/M/A):09/06/17   | HP     | S/M      | 18,094.00       |
| 50780  | COMPUTADORA          | 280G2 SFF PROC I3-6100 MEM 4GB DD 1TB DVDRW W10PRO MONITOR HP 18.5" LED WIDE 3YW S/N:3CO7150WSR, INCLUYE:REGULADOR SOLA ELEC MICROVOLT 1200VA, SERIE:E17A9453 LICENCIA KASPERSKY INTERNET SECURITY 2017, LICENCIA OFFICE 365 BUSINESS OPEN (AMBAS POR 1 AÑO),PROVEEDOR:RG SOLUCIONES CIBERNETICAS S.A. DE C.V. , RECURSO: FEDERAL FORTAMUN, FECHA DE ADQUISICION(D/M/A):09/06/17   | HP     | S/M      | 18,094.00       |
| 50781  | COMPUTADORA          | 280G2 SFF PROC I3-6100 MEM 4GB DD 1TB DVDRW W10PRO MONITOR HP 18.5" LED WIDE 3YW S/N:3CO6490W4G, INCLUYE:REGULADOR SOLA ELEC MICROVOLT 1200VA, SERIE:E17C17130 LICENCIA KASPERSKY INTERNET SECURITY 2017, LICENCIA OFFICE 365 BUSINESS OPEN (AMBAS POR 1 AÑO),PROVEEDOR:RG SOLUCIONES CIBERNETICAS S.A. DE C.V. , RECURSO: FEDERAL FORTAMUN, FECHA DE ADQUISICION(D/M/A):09/06/17  | HP     | S/M      | 18,094.00       |
| 50782  | COMPUTADORA          | 280G2 SFF PROC I3-6100 MEM 4GB DD 1TB DVDRW W10PRO MONITOR HP 18.5" LED WIDE 3YW S/N:3CO6511COL, INCLUYE:REGULADOR SOLA ELEC MICROVOLT 1200VA, SERIE:E17C17138 LICENCIA KASPERSKY INTERNET SECURITY 2017, LICENCIA OFFICE 365 BUSINESS OPEN (AMBAS POR 1 AÑO),PROVEEDOR:RG SOLUCIONES CIBERNETICAS S.A. DE C.V. , RECURSO: FEDERAL FORTAMUN, FECHA DE ADQUISICION(D/M/A):09/06/17  | HP     | S/M      | 18,094.00       |
| 50783  | COMPUTADORA          | 280G2 SFF PROC I3-6100 MEM 4GB DD 1TB DVDRW W10PRO MONITOR HP 18.5" LED WIDE 3YW S/N:3CQ65119C8, INCLUYE:REGULADOR SOLA ELEC MICROVOLT 1200VA, SERIE:E17C17244, LICENCIA KASPERSKY INTERNET SECURITY 2017, LICENCIA OFFICE 365 BUSINESS OPEN (AMBAS POR 1 AÑO),PROVEEDOR:RG SOLUCIONES CIBERNETICAS S.A. DE C.V. , RECURSO: FEDERAL FORTAMUN, FECHA DE ADQUISICION(D/M/A):09/06/17 | HP     | S/M      | 18,094.00       |
| 50784  | COMPUTADORA          | 280G2 SFF PROC I3-6100 MEM 4GB DD 1TB DVDRW W10PRO MONITOR HP 18.5" LED WIDE 3YW S/N:3CO6421CZG, INCLUYE:REGULADOR SOLA ELEC MICROVOLT 1200VA, SERIE:E17C17444 LICENCIA KASPERSKY INTERNET SECURITY 2017, LICENCIA OFFICE 365 BUSINESS OPEN (AMBAS POR 1 AÑO),PROVEEDOR:RG SOLUCIONES CIBERNETICAS S.A. DE C.V. , RECURSO: FEDERAL FORTAMUN, FECHA DE ADQUISICION(D/M/A):09/06/17  | HP     | S/M      | 18,094.00       |
| 50785  | COMPUTADORA          | 280G2 SFF PROC I3-6100 MEM 4GB DD 1TB DVDRW W10PRO MONITOR HP 18.5" LED WIDE 3YW S/N:3CO6442HGC, INCLUYE:REGULADOR SOLA ELEC MICROVOLT 1200VA, SERIE:E17C17456 LICENCIA KASPERSKY INTERNET SECURITY 2017, LICENCIA OFFICE 365 BUSINESS OPEN (AMBAS POR 1 AÑO),PROVEEDOR:RG SOLUCIONES CIBERNETICAS S.A. DE C.V. , RECURSO: FEDERAL FORTAMUN, FECHA DE ADQUISICION(D/M/A):09/06/17  | HP     | S/M      | 18,094.00       |
| 52793  | ARCHIVERO            | DE 3 GAVETAS CON CHAPA GENERAL, PROVEEDOR:EQUIPOS DE OFICINA DE VERACRUZ S.A. DE C.V., FECHA DE ADQUISICION(D/M/A):11/05/2022  | S/M    | S/M      | 8,391.44        |
| 52794  | ARCHIVERO            | DE 3 GAVETAS CON CHAPA GENERAL, PROVEEDOR:EQUIPOS DE OFICINA DE VERACRUZ S.A. DE C.V., FECHA DE ADQUISICION(D/M/A):11/05/2022  | S/M    | S/M      | 8,391.44        |
| 53098  | CLIMA                | MINISPLIT 18,000 BTU 220V MCA. FRIKKO AVANT, CONDENSADOR VKK01800RUWPBCG9XJB0186 , EVAPORADORA VKK01800RUNP0CG9XJ40145, PROVEEDOR: FERNANDO REQUEJO, S.A. DE C.V., FECHA DE ADQUISICION(D/M/A):04/08/2022  | FRIKKO | S/M      | 10,529.40       |
| 53544  | ARCHIVERO            | VERTICAL DE 3 GAVETAS, MEDIDAS : 47X70X1.02 MTS EN LAMINA CALIBRE 21, TAM.OFICIO/CARTA, COLOR NEGRO, PROVEEDOR:COMERCIALIZADORA DE NEGOCIOS DEL PUERTO S.A. DE C.V., FECHA DE ADQUISICION(D/M/A):23/12/2022  | S/M    | S/M      | 8,647.80        |
| 53612  | CLIMA                | MINISPLIT DE 18,000 BTU A 220 VOLTS MARCA MIDEA, CONDENSADORA SERIE: 541F287630125220120158, EVAPORADORA SERIE: 541F287600225210130385, PROVEEDOR:MAKSA INDUSTRIAL, S.A. DE C.V., FECHA DE ADQUISICION(D/M/A):10/02/23   | MIDEA  | S/M      | 9,744.00        |
| 22984  | MASTOGRAFO           |  | GIOTTO | 601-14   | 800,000.00      |
| 32295  | IMPRESORA            | TERMICA PARA ULTRASONIDO   | SONY   | UP-897   | 15,080.00       |
| 36366  | IMPRESORA            | TERMICA HIGH RESOLUTION, PELICULA AZUL 8X10 PAQ. 125, CHASIS 18X24 CM DOBLE CARA PARA MASTOGRAFIA, PANTALLA FUJI 18X24 IP. SHR, CHASIS 24X30 CM. DOBLE CARA PARA MASTOGRAFIA, PANTALLA FUJI 24X30 IP-5-HR, MODELO DE COMUNICACION DICOM PARA ULTRASONIDO SSO-1500 SOP-3500-20 P1. 3064-3007177 "DONACION"  | SONY   | UP-DF750 | 418,155.80      |
| 39003  | ARCHIVERO            | CON 4 CAJONES  | S/M    | S/M      | 3,200.00        |
| 17040  | C.P.U.               |  | HP     | S/M      | 13,187.97       |
| 19860  | ARCHIVERO            | 4 GAVETAS  | S/M    | S/M      | 16,500.00       |
| 48747  | SILLA                | LOTE DE 395 SILLAS TOLEDO DE TUB.1" CAL. 18 CONCHA / PROVEEDOR: EQUIPOS DE OFICINA DE VERACRUZ, S.A. DE C.V., FECHA DE ACTUALIZACION (D/M/A):07/02/17  | S/M    | S/M      | 110,884.40      |



H. AYUNTAMIENTO DE VERACRUZ, VER.  
RELACIÓN DE BIENES MUEBLES QUE COMPONEN EL PATRIMONIO  
CUENTA PÚBLICA 2023

| CÓDIGO | DESCRIPCIÓN DEL BIEN |   |        |           | VALOR EN LIBROS |
|--------|----------------------|---|--------|-----------|-----------------|
| 48748  | MESA                 | LOTE DE 106 MESAS MANILA 80X60X50CM ALTOPERFIL / PROVEEDOR: EQUIPOS DE OFICINA DE VERACRUZ, S.A. DE C.V., FECHA DE ACTUALIZACION (D/M/A):07/02/17   | S/M    | S/M       | 74,021.92       |
| 48761  | ANAQUEL              | LOTE DE 108 POSTE 1828MM CAL.14 Y 108 ENTREPAÑOS 90X30MM CAL.22 PARA FORMAR 27 ANAQUELES DE 1.82 X 90X30 / PROVEEDOR: EQUIPOS DE OFICINA DE VERACRUZ, S.A. DE C.V., FECHA DE ACTUALIZACION (D/M/A):07/02/17 | S/M    | S/M       | 26,183.52       |
| 48992  | COMPUTADORA          | ALL-IN-ONE PAVILLION 20 E1-1200 2G 1T / PROVEEDOR: OPERADORA DE COMPUTO S.A. DE C.V.  | HP     | 20-B002LA | 8,874.00        |
| 48749  | ESCRITORIO           | C/ CAJON PAPELERO Y PORTA / PROVEEDOR: EQUIPOS DE OFICINA DE VERACRUZ, S.A. DE C.V.   | S/M    | S/M       | 2,475.44        |
| 48750  | ESCRITORIO           | C/ CAJON PAPELERO Y PORTA / PROVEEDOR: EQUIPOS DE OFICINA DE VERACRUZ, S.A. DE C.V.   | S/M    | S/M       | 2,475.44        |
| 48751  | ESCRITORIO           | C/ CAJON PAPELERO Y PORTA / PROVEEDOR: EQUIPOS DE OFICINA DE VERACRUZ, S.A. DE C.V.   | S/M    | S/M       | 2,475.44        |
| 48753  | ESCRITORIO           | C/ CAJON PAPELERO Y PORTA / PROVEEDOR: EQUIPOS DE OFICINA DE VERACRUZ, S.A. DE C.V.   | S/M    | S/M       | 2,475.44        |
| 48754  | ESCRITORIO           | C/ CAJON PAPELERO Y PORTA / PROVEEDOR: EQUIPOS DE OFICINA DE VERACRUZ, S.A. DE C.V.   | S/M    | S/S       | 2,475.44        |
| 48755  | ESCRITORIO           | C/ CAJON PAPELERO Y PORTA / PROVEEDOR: EQUIPOS DE OFICINA DE VERACRUZ, S.A. DE C.V.   | S/M    | S/M       | 2,475.44        |
| 53095  | CLIMA                | MINISPLIT 18,000 BTU 220V MCA. FRIKKO AVANT, CONDENSADOR VKK01800RUWPBCG9XJB0209 , EVAPORADORA VKK01800RUNPOCG9XJ40070, PROVEEDOR: FERNANDO REQUEJO, S.A. DE C.V., FECHA DE ADQUISICION(D/M/A):04/08/2022   | FRIKKO | S/M       | 10,529.40       |
| 51200  | CLIMA                | 18000 BTU,CONDENSADOR:3C4648W001663, PROVEEDOR:JOSE CARLOS PINEDA LOPEZ, FECHA DE ADQUISICION(D/M/A):03/08/2018   | GREE   | S/M       | 7,785.00        |
| 51358  | CLIMA                | 18,000 BTUS, CONDENSADOR: 3C4648W001253 , PROVEEDOR:JOSE CARLOS PINEDA LOPEZ, FECHA DE ADQUISICION(D/M/A):03/08/2018  | GREE   | S/M       | 7,785.05        |
| 50333  | CANASTA              | 0.75 JARDIN, PROVEEDOR:ROSA VALENTINA SESMA GONZALEZ, RECURSO:FISCAL, FECHA DE ADQUISICION(D/M/A):13/07/2016, FECHA DE TRANSFERENCIA (D/M/A):20/09/16   | S/M    | S/M       | 3,515.38        |
| 50340  | CLIMA                | AIRE ACONDICIONADO TIPO MINI-SPLIT,CAPACIDAD DE 24,000 BTUS 220V, SERIE CONDENSADOR:602TAKKCD605, PROVEEDOR:HECTOR RAFAEL LAGUNES SANTISTEBAN, RECURSO:FEDERAL, FECHA DE ADQUISICION(D/M/A):22/08/2016      | LG     | SP242CN   | 12,090.00       |
| 50341  | CLIMA                | AIRE ACONDICIONADO TIPO MINI-SPLIT,CAPACIDAD DE 24,000 BTUS 220V, SERIE CONDENSADOR:602TASHC2007, PROVEEDOR:HECTOR RAFAEL LAGUNES SANTISTEBAN, RECURSO:FEDERAL, FECHA DE ADQUISICION(D/M/A):22/08/2016      | LG     | SP242CN   | 12,090.00       |
| 50401  | ESCRITORIO           | CUB MELAMINA 1, PROVEEDOR:EQUIPOS DE OFICINA DE VERACRUZ S.A. DE C.V. , RECURSO:FEDERAL, FECHA DE ADQUISICION(D/M/A)18/08/16  | S/M    | S/M       | 3,612.24        |
| 50402  | ESCRITORIO           | CUB MELAMINA 1, PROVEEDOR:EQUIPOS DE OFICINA DE VERACRUZ S.A. DE C.V. , RECURSO:FEDERAL, FECHA DE ADQUISICION(D/M/A)18/08/16  | S/M    | S/M       | 3,612.24        |
| 04656  | INFANTILES           | A)FAMOSA FEBER HOUSE, FECHA DE ACTUALIZACION (D/M/A):03/05/17   | S/M    | S/M       | 5,099.00        |
| 26190  | ANAQUEL              | 2 PUERTAS   | S/M    | S/M       | 2,473.54        |
| 26192  | ANAQUEL              | 2 PUERTAS   | S/M    | S/M       | 2,473.54        |
| 36256  | COMPUTADORA          | INCLUYE TECLADO Y MOUSE Y MODULO CON BANCO RECIBO C 839659  | S/M    | S/M       | 21,770.10       |
| 36257  | COMPUTADORA          | INCLUYE TECLADO Y MOUSE Y MODULO CON BANCO RECIBO C 839659  | S/M    | S/M       | 21,770.10       |
| 36258  | COMPUTADORA          | INCLUYE TECLADO Y MOUSE Y MODULO CON BANCO RECIBO C 839659  | S/M    | S/M       | 21,770.10       |
| 39900  | PISO                 | FOAM 1 SOLA PLANTILLA   | S/M    | S/M       | 5,100.00        |
| 50407  | ESCRITORIO           | CUB MELAMINA 1, PROVEEDOR:EQUIPOS DE OFICINA DE VERACRUZ S.A. DE C.V. , RECURSO:FEDERAL, FECHA DE ADQUISICION(D/M/A)18/08/16  | S/M    | S/M       | 3,612.24        |
| 50408  | ESCRITORIO           | CUB MELAMINA 1, PROVEEDOR:EQUIPOS DE OFICINA DE VERACRUZ S.A. DE C.V. , RECURSO:FEDERAL, FECHA DE ADQUISICION(D/M/A)18/08/16  | S/M    | S/M       | 3,612.24        |
| 50409  | ESCRITORIO           | CUB MELAMINA 1, PROVEEDOR:EQUIPOS DE OFICINA DE VERACRUZ S.A. DE C.V. , RECURSO:FEDERAL, FECHA DE ADQUISICION(D/M/A)18/08/16  | S/M    | S/M       | 3,612.24        |
| 50410  | ESCRITORIO           | CUB MELAMINA 1, PROVEEDOR:EQUIPOS DE OFICINA DE VERACRUZ S.A. DE C.V. , RECURSO:FEDERAL, FECHA DE ADQUISICION(D/M/A)18/08/16  | S/M    | S/M       | 3,612.24        |
| 50411  | ESCRITORIO           | CUB MELAMINA 1, PROVEEDOR:EQUIPOS DE OFICINA DE VERACRUZ S.A. DE C.V. , RECURSO:FEDERAL, FECHA DE ADQUISICION(D/M/A)18/08/16  | S/M    | S/M       | 3,612.24        |
| 51381  | REFRIGERADOR         | REFRIGERADOR Y CONGELADOR COMBINADO 13 PIES BLOOMING, PROVEEDOR:DISTRIBUIDORA COMERCIAL ADAS. S.A. DE C.V.,FECHA DE ADQUISICION(D/M/A):05/09/2018   | DAEWOO | S/M       | 9,860.00        |
| 39022  | ARCHIVERO            | CON 3 GAVETAS, FECHA DE ACTUALIZACION (D/M/A):17/02/17  | S/M    | S/M       | 5,153.43        |
| 50398  | ESCRITORIO           | CUB MELAMINA 1, PROVEEDOR:EQUIPOS DE OFICINA DE VERACRUZ S.A. DE C.V. , RECURSO:FEDERAL, FECHA DE ADQUISICION(D/M/A)18/08/16  | S/M    | S/M       | 3,612.24        |
| 50399  | ESCRITORIO           | CUB MELAMINA 1, PROVEEDOR:EQUIPOS DE OFICINA DE VERACRUZ S.A. DE C.V. , RECURSO:FEDERAL, FECHA DE ADQUISICION(D/M/A)18/08/16  | S/M    | S/M       | 3,612.24        |
| 50400  | ESCRITORIO           | CUB MELAMINA 1, PROVEEDOR:EQUIPOS DE OFICINA DE VERACRUZ S.A. DE C.V. , RECURSO:FEDERAL, FECHA DE ADQUISICION(D/M/A)18/08/16  | S/M    | S/M       | 3,612.24        |
| 51361  | CLIMA                | 18,000 BTUS, CONDENSADOR: 3C4648W001694, PROVEEDOR:JOSE CARLOS PINEDA LOPEZ, FECHA DE ADQUISICION(D/M/A):03/08/2018   | GREE   | S/M       | 7,785.07        |

H. AYUNTAMIENTO DE VERACRUZ, VER.  
RELACIÓN DE BIENES MUEBLES QUE COMPONEN EL PATRIMONIO  
CUENTA PÚBLICA 2023

| CÓDIGO | DESCRIPCIÓN DEL BIEN |   |        |              | VALOR EN LIBROS |
|--------|----------------------|---|--------|--------------|-----------------|
| 52744  | REFRIGERADOR         | WINIA WRT-1650GMDL 16", PROVEEDOR:CASTORE?O SERVIS SA DE CV, FECHA DE ADQUISICION(D/M/A):08/06/2022   | WINIA  | WRT-1650GMDL | 13,389.00       |
| 53410  | REFRIGERADOR         | REFRIGERADOR DE 18 PIES, PROVEEDOR:CONSTRUCTORA MONTARGIL SA DE CV, FECHA DE ADQUISICION(D/M/A):11/11/2022  | S/M    | S/M          | 24,358.40       |
| 53097  | CLIMA                | MINISPLIT 18,000 BTU 220V MCA. FRIKKO AVANT, CONDENSADOR VKK01800RUWPBCG9XJB0217 , EVAPORADORA VKK01800RUNPOCG9XJ40195, PROVEEDOR: FERNANDO REQUEJO, S.A. DE C.V., FECHA DE ADQUISICION(D/M/A):04/08/2022 | FRIKKO | S/M          | 10,529.40       |
| 53100  | CLIMA                | MINISPLIT 18,000 BTU 220V MCA. FRIKKO AVANT, CONDENSADOR VKK01800RUWPBCCQZJD0170 , EVAPORADORA VKK01800RUNPOCCQZJ40248, PROVEEDOR: FERNANDO REQUEJO, S.A. DE C.V., FECHA DE ADQUISICION(D/M/A):04/08/2022 | FRIKKO | S/M          | 10,529.40       |
| 39942  | INFANTILES           | INFANTIL CASA DE ARBOL  | S/M    | S/M          | 6,200.00        |
| 48571  | JUEGO                | CASA CLUB PARA NIÑOS CON 2 RESBALADILLAS / MULTICOLOR / PROVEEDOR: COSTCO DE MÉXICO, S.A. DE C.V. /   | STEP 2 | S/M          | 8,999.00        |
| 53105  | CLIMA                | MINISPLIT 18,000 BTU 220V MCA. FRIKKO AVANT, CONDENSADOR VKK01800RUWPBCCQZJD0473 , EVAPORADORA VKK01800RUNPOCCQZJ40232, PROVEEDOR: FERNANDO REQUEJO, S.A. DE C.V., FECHA DE ADQUISICION(D/M/A):04/08/2022 | FRIKKO | S/M          | 10,529.40       |
| 29771  | ARCHIVERO            | CON 4 GAVETAS, FECHA DE ACTUALIZACION (D/M/A):17/02/17  | S/M    | S/M          | 3,400.00        |
| 29922  | REFRIGERADOR         | CON 2 PUERTAS, FECHA DE ACTUALIZACION (D/M/A):17/02/17  | MABE   | S/M          | 16,500.00       |
| 50243  | ESCRITORIO           | C/1 PEDESTAL DERECHO 1, PROVEEDOR: EQUIPOS DE OFICINA DE VERACRUZ, S.A. DE C.V. RECURSO: FEDERAL, FECHA DE ADQUISICION (D/M/A): 28/03/2016, FECHA DE ACTUALIZACION (D/M/A):17/02/17                       | S/M    | S/M          | 2,854.76        |
| 50247  | ESCRITORIO           | C/1 PEDESTAL DERECHO 1, PROVEEDOR: EQUIPOS DE OFICINA DE VERACRUZ, S.A. DE C.V. RECURSO: FEDERAL, FECHA DE ADQUISICION (D/M/A): 28/03/2016, FECHA DE ACTUALIZACION (D/M/A):17/02/17                       | S/M    | S/M          | 2,854.76        |
| 51383  | REFRIGERADOR         | REFRIGERADOR Y CONGELADOR COMBINADO 13 PIES BLOOMING, PROVEEDOR:DISTRIBUIDORA COMERCIAL ADAS. S.A. DE C.V.,FECHA DE ADQUISICION(D/M/A):05/09/2018   | DAEWOO | S/M          | 9,860.00        |
| 52508  | CLIMA                | DE 24 MIL BTUS, CONDENSADOR: A21239705702W00169, PROVEEDOR:INSUMOS Y SUMINISTROS REUS S.A. DE C.V., FECHA DE ADQUISICION(D/M/A):14/06/2021  | AUX    | S/M          | 20,027.25       |
| 52509  | CLIMA                | CLIMA DE 24 MIL BTUS, CONDENSADOR: A21239705702W00180, PROVEEDOR:INSUMOS Y SUMINISTROS REUS S.A. DE C.V., FECHA DE ADQUISICION(D/M/A):14/06/2021  | AUX    | S/M          | 20,027.25       |
| 52510  | CLIMA                | DE 24 MIL BTUS, CONDENSADOR: A21239705702W00238, PROVEEDOR:INSUMOS Y SUMINISTROS REUS S.A. DE C.V., FECHA DE ADQUISICION(D/M/A):14/06/2021  | AUX    | S/M          | 20,027.25       |
| 52511  | CLIMA                | DE 24 MIL BTUS, CONDENSADOR: A21239705702W00182, PROVEEDOR:INSUMOS Y SUMINISTROS REUS S.A. DE C.V., FECHA DE ADQUISICION(D/M/A):14/06/2021  | AUX    | S/M          | 20,027.25       |
| 52512  | CLIMA                | DE 24 MIL BTUS, CONDENSADOR: A21239705702W00241, PROVEEDOR:INSUMOS Y SUMINISTROS REUS S.A. DE C.V., FECHA DE ADQUISICION(D/M/A):14/06/2021  | AUX    | S/M          | 20,027.25       |
| 53409  | REFRIGERADOR         | REFRIGERADOR DE 16 PIES, PROVEEDOR:CONSTRUCTORA MONTARGIL SA DE CV, FECHA DE ADQUISICION(D/M/A):11/11/2022  | S/M    | S/M          | 21,743.73       |
| 29148  | ARCHIVERO            | CON 3 GAVETAS   | S/M    | S/M          | 2,576.71        |
| 48760  | ESCRITORIO           | C/ CAJON PAPELERO Y PORTA / PROVEEDOR: EQUIPOS DE OFICINA DE VERACRUZ, S.A. DE C.V.   | S/M    | S/M          | 2,475.44        |
| 50403  | ESCRITORIO           | CUB MELAMINA 1, PROVEEDOR:EQUIPOS DE OFICINA DE VERACRUZ S.A. DE C.V. , RECURSO:FEDERAL, FECHA DE ADQUISICION(D/M/A)18/08/16  | S/M    | S/M          | 3,612.24        |
| 50404  | ESCRITORIO           | CUB MELAMINA 1, PROVEEDOR:EQUIPOS DE OFICINA DE VERACRUZ S.A. DE C.V. , RECURSO:FEDERAL, FECHA DE ADQUISICION(D/M/A)18/08/16  | S/M    | S/M          | 3,612.24        |
| 50405  | ESCRITORIO           | CUB MELAMINA 1, PROVEEDOR:EQUIPOS DE OFICINA DE VERACRUZ S.A. DE C.V. , RECURSO:FEDERAL, FECHA DE ADQUISICION(D/M/A)18/08/16  | S/M    | S/M          | 3,612.24        |
| 50406  | ESCRITORIO           | CUB MELAMINA 1, PROVEEDOR:EQUIPOS DE OFICINA DE VERACRUZ S.A. DE C.V. , RECURSO:FEDERAL, FECHA DE ADQUISICION(D/M/A)18/08/16  | S/M    | S/M          | 3,612.24        |
| 48756  | ESCRITORIO           | C/ CAJON PAPELERO Y PORTA / PROVEEDOR: EQUIPOS DE OFICINA DE VERACRUZ, S.A. DE C.V.   | S/M    | S/M          | 2,475.44        |
| 48757  | ESCRITORIO           | C/ CAJON PAPELERO Y PORTA / PROVEEDOR: EQUIPOS DE OFICINA DE VERACRUZ, S.A. DE C.V.   | S/M    | S/M          | 2,475.44        |
| 53099  | CLIMA                | MINISPLIT 18,000 BTU 220V MCA. FRIKKO AVANT, CONDENSADOR VKK01800RUWPBCCQZJD0146 , EVAPORADORA VKK01800RUNPOCCQZJ40233, PROVEEDOR: FERNANDO REQUEJO, S.A. DE C.V., FECHA DE ADQUISICION(D/M/A):04/08/2022 | FRIKKO | S/M          | 10,529.40       |
| 53106  | CLIMA                | MINISPLIT 18,000 BTU 220V MCA. FRIKKO AVANT, CONDENSADOR VKK01800RUWPBCCQZJD0172 , EVAPORADORA VKK01800RUNPOCCQZJ40242, PROVEEDOR: FERNANDO REQUEJO, S.A. DE C.V., FECHA DE ADQUISICION(D/M/A):04/08/2022 | FRIKKO | S/M          | 10,529.40       |
| 50388  | CLIMA                | AIRE ACONDICIONADO TIPO MINI-SPLIT CAPACIDAD DE 18,000 BTUS 220V SERIE DEL CONDENSADOR:602TACXD4483, PROVEEDOR:HECTOR RAFAEL LAGUNES SANTISTEBAN, RECURSO:FEDERAL, FECHA DE ADQUISICION(D/M/A):26/09/16   | LG     | SP182CN      | 9,929.99        |
| 50756  | CLIMA                | TIPO MINI-SPLIT, CAPACIDAD DE 18,000 BTUS, 220V, SERIE DEL CONDENSADOR:602TAMAD4299, PROVEEDOR:HECTOR RAFAEL LAGUNES SANTISTEBAN, FECHA DE ADQUISICION(D/M/A):02/05/2017,RECURSO: FEDERAL FORTAMUN        | LG     | SP182CN      | 9,930.00        |

H. AYUNTAMIENTO DE VERACRUZ, VER.  
RELACIÓN DE BIENES MUEBLES QUE COMPONEN EL PATRIMONIO  
CUENTA PÚBLICA 2023

| CÓDIGO | DESCRIPCIÓN DEL BIEN |   |           |         | VALOR EN LIBROS |
|--------|----------------------|---|-----------|---------|-----------------|
| 51768  | CLIMA                | 18,000 BTU 220V, CONDENSADORA:3C4658W005418 , PROVEEDOR:INSUMOS Y SUMINISTROS REUS S.A. DE C.V., FECHA DE ADQUISICION(D/M/A):31/05/2019   | GREE      | S/M     | 10,012.02       |
| 51771  | CLIMA                | 18,000 BTU 220V, CONDENSADORA: 3C4658W006495, PROVEEDOR:INSUMOS Y SUMINISTROS REUS S.A. DE C.V., FECHA DE ADQUISICION(D/M/A):31/05/2019   | GREE      | S/M     | 10,012.02       |
| 53121  | CLIMA                | MINISPLIT 36000 BTU 220V MCA. PRIME CONDENSADOR G3L113873007468107190029, EVAPORADORA G30113873107469107200009, PROVEEDOR: FERNANDO REQUEJO, S.A. DE C.V., FECHA DE ADQUISICION(D/M/A):29/06/2022 | PRIME     | S/M     | 25,447.19       |
| 53122  | CLIMA                | MINISPLIT 36000 BTU 220V MCA. PRIME CONDENSADOR G3L11387300746810719002N, EVAPORADORA G30113873107469107200034, PROVEEDOR: FERNANDO REQUEJO, S.A. DE C.V., FECHA DE ADQUISICION(D/M/A):29/06/2022 | PRIME     | S/M     | 25,447.21       |
| 53832  | CLIMA                | MINISPLIT 24000BTU 220V HI-WALL (MIDEA), EVAPORADORA 54122000DB12C090130396, CONDENSADORA 54122000DB22C100120144, PROVEEDOR:FERNANDO REQUEJO, FECHA DE ADQUISICION(D/M/A):08/06/23                | MIDEA     | S/M     | 14,932.68       |
| 00275  | MESA                 | OVALADA CON CUBIERTA  | S/M       | S/M     | 5,898.24        |
| 18962  | MESA                 | INOXIDABLE CON PARRILLA ABAJO, VALOR ORIGINAL: \$ 1.00, COMPLEMENTO: \$ 2,599.00, VALOR ACTUAL: \$ 2,600.00   | S/M       | S/M     | 2,600.00        |
| 18977  | MESA                 | INOXIDABLE CON PARRILLA ABAJO, VALOR ORIGINAL: \$ 1.00, COMPLEMENTO: \$ 2,599.00, VALOR ACTUAL: \$ 2,600.00   | S/M       | S/M     | 2,600.00        |
| 18978  | MESA                 | INOXIDABLE CON PARRILLA ABAJO, VALOR ORIGINAL: \$ 1.00, COMPLEMENTO: \$ 2,599.00, VALOR ACTUAL: \$ 2,600.00   | S/M       | S/M     | 2,600.00        |
| 18979  | MESA                 | INOXIDABLE CON PARRILLA ABAJO, VALOR ORIGINAL: \$ 1.00, COMPLEMENTO: \$ 2,599.00, VALOR ACTUAL: \$ 2,600.00   | S/M       | S/M     | 2,600.00        |
| 18980  | MESA                 | INOXIDABLE CON PARRILLA ABAJO, VALOR ORIGINAL: \$ 1.00, COMPLEMENTO: \$ 2,599.00, VALOR ACTUAL: \$ 2,600.00   | S/M       | S/M     | 2,600.00        |
| 18985  | BATIDORA             | CON TAZON, VALOR ORIGINAL: \$ 1.00, COMPLEMENTO: 2,797.00, VALOR ACTUAL: \$ 2,798.00  | S/M       | S/M     | 2,798.00        |
| 18986  | BATIDORA             | CON TAZON, VALOR ORIGINAL: \$ 1.00, COMPLEMENTO: 2,797.00, VALOR ACTUAL: \$ 2,798.00  | S/M       | S/M     | 2,798.00        |
| 18990  | ESTUFA               | CON 6 QUEMADORES CADA UNA, VALOR ORIGINAL: \$ 1.00, COMPLEMENTO: \$ 8,399.00, VALOR ACTUAL: \$ 8,400.00   | S/M       | S/M     | 8,400.00        |
| 18992  | CAMPANA              | INOXIDABLE, VALOR ORIGINAL: \$ 1.00, COMPLEMENTO: \$ 3,779.00, VALOR ACTUAL: \$ 3,780.00, FECHA DE ACTUALIZACION (D/M/A):26/05/17   | S/M       | S/M     | 3,780.00        |
| 19000  | FREGADERO            | INOXIDABLE, VALOR ORIGINAL: \$ 1.00, COMPLEMENTO: \$ 2,469.00, VALOR ACTUAL: \$ 2,470.00  | S/M       | S/M     | 2,470.00        |
| 23016  | TOCADOR              | CON 6 CAJONES, VALOR ORIGINAL: \$ 1.00, COMPLEMENTO: \$ 2,459.00, VALOR ACTUAL: \$ 2,460.00   | S/M       | S/M     | 2,460.00        |
| 23017  | TOCADOR              | CON 6 CAJONES, VALOR ORIGINAL: \$ 1.00, COMPLEMENTO: \$ 2,459.00, VALOR ACTUAL: \$ 2,460.00   | S/M       | S/M     | 2,460.00        |
| 23147  | MAQUINA              | DE COSER TIPO INDUSTRIAL, VALOR ORIGINAL: \$ 1.00, COMPLEMENTO: \$ 3,799.00, VALOR ACTUAL: \$ 3,800.00  | S/M       | S750A-5 | 3,800.00        |
| 23352  | MESA                 | GRANDE CON REJAS, VALOR ORIGINAL: \$ 1.00, COMPLEMENTO: \$ 2,569.00, VALOR ACTUAL: \$ 2,570.00  | S/M       | S/M     | 2,570.00        |
| 26664  | CONMUTADOR           | PARA TRES LINEAS  | PANASONIC | S/M     | 2,528.00        |
| 28664  | BUTACA               | ASIENTO CON PALETA  | S/M       | S/S     | 3,709.71        |
| 28665  | BUTACA               | ASIENTO CON PALETA  | S/M       | S/S     | 3,709.71        |
| 28666  | BUTACA               | ASIENTO CON PALETA  | S/M       | S/S     | 3,709.71        |
| 28667  | BUTACA               | ASIENTO CON PALETA  | S/M       | S/S     | 3,709.71        |
| 28668  | BUTACA               | ASIENTO CON PALETA  | S/M       | S/S     | 3,709.71        |
| 28669  | BUTACA               | ASIENTO CON PALETA  | S/M       | S/S     | 3,709.71        |
| 28670  | BUTACA               | ASIENTO CON PALETA  | S/M       | S/S     | 3,709.71        |
| 28671  | BUTACA               | ASIENTO CON PALETA  | S/M       | S/S     | 3,709.71        |
| 28672  | BUTACA               | ASIENTO CON PALETA  | S/M       | S/S     | 3,709.71        |
| 28673  | BUTACA               | ASIENTO CON PALETA  | S/M       | S/S     | 3,709.71        |
| 28674  | BUTACA               | ASIENTO CON PALETA  | S/M       | S/S     | 3,709.71        |
| 28675  | BUTACA               | ASIENTO CON PALETA  | S/M       | S/S     | 3,709.71        |
| 28676  | BUTACA               | ASIENTO CON PALETA  | S/M       | S/S     | 3,709.71        |
| 28677  | BUTACA               | ASIENTO CON PALETA  | S/M       | S/S     | 3,709.71        |
| 28678  | BUTACA               | ASIENTO CON PALETA  | S/M       | S/S     | 3,709.71        |
| 28680  | BUTACA               | ASIENTO CON PALETA  | S/M       | S/S     | 3,709.71        |
| 28681  | BUTACA               | ASIENTO CON PALETA  | S/M       | S/S     | 3,709.71        |
| 28682  | BUTACA               | ASIENTO CON PALETA  | S/M       | S/S     | 3,709.71        |
| 28683  | BUTACA               | ASIENTO CON PALETA  | S/M       | S/S     | 3,709.71        |
| 28684  | BUTACA               | ASIENTO CON PALETA  | S/M       | S/S     | 3,709.71        |
| 28685  | BUTACA               | ASIENTO CON PALETA  | S/M       | S/S     | 3,709.71        |
| 28686  | BUTACA               | ASIENTO CON PALETA  | S/M       | S/S     | 3,709.71        |
| 28687  | BUTACA               | ASIENTO CON PALETA  | S/M       | S/S     | 3,709.71        |

H. AYUNTAMIENTO DE VERACRUZ, VER.  
RELACION DE BIENES MUEBLES QUE COMPONEN EL PATRIMONIO  
CUENTA PÚBLICA 2023

| CÓDIGO | DESCRIPCIÓN DEL BIEN |  |         |             | VALOR EN LIBROS |
|--------|----------------------|--|---------|-------------|-----------------|
| 28688  | BUTACA               | ASIENTO CON PALETA   | S/M     | S/S         | 3,709.71        |
| 28689  | BUTACA               | ASIENTO CON PALETA   | S/M     | S/S         | 3,709.71        |
| 28690  | BUTACA               | ASIENTO CON PALETA   | S/M     | S/S         | 3,709.71        |
| 28691  | BUTACA               | ASIENTO CON PALETA   | S/M     | S/S         | 3,709.71        |
| 28692  | BUTACA               | ASIENTO CON PALETA   | S/M     | S/S         | 3,709.71        |
| 28693  | BUTACA               | ASIENTO CON PALETA   | S/M     | S/S         | 3,709.71        |
| 28694  | BUTACA               | ASIENTO CON PALETA   | S/M     | S/S         | 3,709.71        |
| 28695  | BUTACA               | ASIENTO CON PALETA   | S/M     | S/S         | 3,709.71        |
| 28696  | BUTACA               | ASIENTO CON PALETA   | S/M     | S/S         | 3,709.71        |
| 28697  | BUTACA               | ASIENTO CON PALETA   | S/M     | S/S         | 3,709.71        |
| 28698  | BUTACA               | ASIENTO CON PALETA   | S/M     | S/S         | 3,709.71        |
| 28699  | BUTACA               | ASIENTO CON PALETA   | S/M     | S/S         | 3,709.71        |
| 30047  | MAQUINA              | DE COSER SOBREHILADORA, FECHA DE ACTUALIZACION (D/M/A):03/05/17  | BROTHER | 3034D       | 4,222.19        |
| 30050  | MAQUINA              | DE COSER SOBREHILADORA, FECHA DE ACTUALIZACION (D/M/A):03/05/17  | BROTHER | 3034D       | 4,222.19        |
| 39326  | ARCHIVERO            | CON 2 CAJONES  | S/M     | S/M         | 5,102.55        |
| 39327  | MESA                 | MULTIUSOS, DE TRES LADOS   | S/M     | S/M         | 2,844.00        |
| 39484  | ESTUFA               | 6 QUEMADORES ENCENDIDO ELECTRICO   | ACROS   | S/M         | 3,350.00        |
| 48861  | C.P.U.               | PC 6005 MT 2GB/320GB / PROVEEDOR: OPERADORA DE COMPUTO, S.A. DE C.V., FECHA DE ACTUALIZACION (D/M/A):03/05/17  | HP      | ATNII X2B24 | 14,619.38       |
| 48868  | MONITOR              | 18.5" LED CON CAMARA / PROVEEDOR: OPERADORA DE COMPUTO S.A. DE C.V., FECHA DE ACTUALIZACION (D/M/A):03/05/17   | HP      | LV1911      | 3,153.45        |
| 49430  | CLIMA                | EQUIPO DE A.A. TIPO MINI-SPLIT CAPACIDAD 12,000 BTUS/220V.SERIE DEL CONDENSADOR:502TAULCA382, INCLUYE INSTALACION, PROVEEDOR:HECTOR RAFAEL LAGUNES SANTISTEBAN, RECURSO:FORTAMUN OBRA 564, FECHA DE ADQUISICION (D/M/A):05/10/2015 | LG      | S/M         | 9,263.91        |
| 51371  | REFRIGERADOR         | REFRIGERADOR Y CONGELADOR COMBINADO 13 P3 BLOOMING, PROVEEDOR:DISTRIBUIDORA COMERCIAL ADAS S.A. DE C.V., FECHA DE ADQUISICION(D/M/A):31/10/2018  | DAEWOO  | S/M         | 9,860.00        |
| 53085  | CLIMA                | MINISPLIT 24,000 BTU 220V MCA. DAIKIN, CONDENSADOR 3C46900006275, EVAPORADORA 3C97110000192, PROVEEDOR: FERNANDO REQUEJO, S.A. DE C.V., FECHA DE ADQUISICION(D/M/A):04/08/2022   | DAIKIN  | S/M         | 13,938.00       |
| 53093  | CLIMA                | MINISPLIT 18,000 BTU 220V MCA. FRIKKO AVANT, CONDENSADOR VKK01800RUWPBCG9XJB0222 , EVAPORADORA VKK01800RUNP0CG9XJ40143 , PROVEEDOR: FERNANDO REQUEJO, S.A. DE C.V., FECHA DE ADQUISICION(D/M/A):04/08/2022                         | FRIKKO  | S/M         | 10,529.40       |
| 53101  | CLIMA                | MINISPLIT 18,000 BTU 220V MCA. FRIKKO AVANT, CONDENSADOR VKK01800RUWPBCCQZJ0D171 , EVAPORADORA VKK01800RUNP0CCQZJ40199, PROVEEDOR: FERNANDO REQUEJO, S.A. DE C.V., FECHA DE ADQUISICION(D/M/A):04/08/2022                          | FRIKKO  | S/M         | 10,529.40       |
| 53623  | CLIMA                | CLIMA MINISPLIT 36000BTU 220V MCA.PRIME.EVAPORADORA 12M15NNB00ZNB1600046, CONDENSADORA 12M0GWNB00ZNB1800093 ,PROVEEDOR:FERNANDO REQUEJO, FECHA DE ADQUISICION(D/M/A):19/04/23  | PRIME   | S/M         | 23,491.16       |
| 18976  | MESA                 | INOXIDABLE CON PARRILLA ABAJO, VALOR ORIGINAL: \$ 1.00, COMPLEMENTO: \$ 2,599.00, VALOR ACTUAL: \$ 2,600.00  | S/M     | S/M         | 2,600.00        |
| 18997  | ANAQUEL              | 5 PLAZAS INOXIDABLE, VALOR ORIGINAL: \$ 1.00, COMPLEMENTO: \$ 2,467.00, VALOR ACTUAL: \$ 2,468.00  | S/M     | S/M         | 2,468.00        |
| 18998  | ANAQUEL              | 5 PLAZAS INOXIDABLE, VALOR ORIGINAL: \$ 1.00, COMPLEMENTO: \$ 2,467.00, VALOR ACTUAL: \$ 2,468.00  | S/M     | S/M         | 2,468.00        |
| 23018  | TOCADOR              | CON 6 CAJONES, VALOR ORIGINAL: \$ 1.00, COMPLEMENTO: \$ 2,459.00, VALOR ACTUAL: \$ 2,460.00  | S/M     | S/M         | 2,460.00        |
| 23019  | TOCADOR              | CON 6 CAJONES, VALOR ORIGINAL: \$ 1.00, COMPLEMENTO: \$ 2,459.00, VALOR ACTUAL: \$ 2,460.00  | S/M     | S/M         | 2,460.00        |
| 23135  | MESA                 | DE TRABAJO, VALOR ORIGINAL: \$ 1.00, COMPLEMENTO: \$ 3,199.00, VALOR ACTUAL: \$ 3,200.00   | S/M     | S/M         | 3,200.00        |
| 31285  | HORNO                | INDUSTRIAL, FECHA DE ACTUALIZACION (D/M/A):17/05/17  | S/M     | S/M         | 6,750.00        |
| 31326  | ARCHIVERO            | CON 4 GAVETAS, FECHA DE ACTUALIZACION (D/M/A):17/05/17   | S/M     | S/M         | 4,173.35        |
| 31329  | ARCHIVERO            | CON 4 GAVETAS, FECHA DE ACTUALIZACION (D/M/A):17/05/17   | S/M     | S/M         | 4,173.35        |
| 31337  | ESCRITORIO           | CON 4 CAJONES, FECHA DE ACTUALIZACION (D/M/A):17/05/17   | S/M     | S/M         | 2,795.00        |
| 31345  | MESA                 | DE ACERO INOXIDABLE, FECHA DE ACTUALIZACION (D/M/A):17/05/17   | S/M     | S/M         | 10,989.99       |
| 31353  | ANAQUEL              | ESPIGUERO, DE 36 CHAROLAS, FECHA DE ACTUALIZACION (D/M/A):17/05/17   | S/M     | S/M         | 2,990.00        |
| 31505  | ARCHIVERO            | CON 4 GAVETAS, FECHA DE ACTUALIZACION (D/M/A):17/05/17   | S/M     | S/M         | 4,173.35        |
| 53077  | CLIMA                | MINISPLIT 24,000 BTU 220V MCA. DAIKIN, CONDENSADOR 3C46900011818 EVAPORADORA 3C97110000210, PROVEEDOR: FERNANDO REQUEJO, S.A. DE C.V., FECHA DE ADQUISICION(D/M/A):29/06/2022  | DAIKIN  | S/M         | 13,938.00       |
| 53078  | CLIMA                | MINISPLIT 24,000 BTU 220V MCA. DAIKIN CONDENSADOR 3C46910000526 EVAPORADORA 3C97100000984, PROVEEDOR: FERNANDO REQUEJO, S.A. DE C.V., FECHA DE ADQUISICION(D/M/A):29/06/2022   | DAIKIN  | S/M         | 13,938.00       |

H. AYUNTAMIENTO DE VERACRUZ, VER.  
RELACIÓN DE BIENES MUEBLES QUE COMPONEN EL PATRIMONIO  
CUENTA PÚBLICA 2023

| CÓDIGO | DESCRIPCIÓN DEL BIEN |  |              | VALOR EN LIBROS |           |
|--------|----------------------|--|--------------|-----------------|-----------|
| 53079  | CLIMA                | MINISPLIT 24,000 BTU220V MDA. DAIKIN CONDENSADOR 3C46910000513 EVAPORADORA 3C97100001736, PROVEEDOR: FERNANDO REQUEJO, S.A. DE C.V., FECHA DE ADQUISICION(D/M/A):29/06/2022  | DAIKIN       | S/M             | 13,938.00 |
| 53080  | CLIMA                | MINSPIT24.000 BTU 220V MCA, DAIKIN CONDENSADOR 3C46910000514 EVAPORADORA 3C97100001743, PROVEEDOR: FERNANDO REQUEJO, S.A. DE C.V., FECHA DE ADQUISICION(D/M/A):29/06/2022  | DAIKIN       | S/M             | 13,938.01 |
| 19881  | ARCHIVERO            | 3 CAJONES  | S/M          | SM              | 5,153.43  |
| 19897  | ARCHIVERO            | 4 GAVETAS  | S/M          | S/M             | 3,200.00  |
| 27030  | PINTARRON            | CON MARCO  | S/M          | S/M             | 4,583.98  |
| 27194  | PIZARRON             | CON MARCO  | S/M          | S/M             | 3,200.00  |
| 27353  | ESTANTE              | CON 5 CHAROLAS   | S/M          | S/M             | 3,800.00  |
| 27369  | LOCKER               | CON 4 GAVETAS CADA UNO   | S/M          | S/M             | 4,414.85  |
| 27370  | LOCKER               | CON 4 GAVETAS CADA UNO   | S/M          | S/M             | 4,414.85  |
| 27372  | ESTANTE              | CON 5 CHAROLAS   | S/M          | S/M             | 4,414.85  |
| 36250  | COMPUTADORA          | INCLUYE TECLADO Y MOUSE Y MODULO CON BANCO RECIBO C 839659   | S/M          | S/M             | 21,770.10 |
| 36251  | COMPUTADORA          | INCLUYE TECLADO Y MOUSE Y MODULO CON BANCO RECIBO C 839659   | S/M          | S/M             | 21,770.10 |
| 36252  | COMPUTADORA          | INCLUYE TECLADO Y MOUSE Y MODULO CON BANCO RECIBO C 839659   | S/M          | S/M             | 21,770.10 |
| 36253  | COMPUTADORA          | INCLUYE TECLADO Y MOUSE Y MODULO CON BANCO RECIBO C 839659   | S/M          | S/M             | 21,770.10 |
| 36254  | COMPUTADORA          | INCLUYE TECLADO Y MOUSE Y MOUSE Y MODULO CON BANCO RECIBO C 839659   | S/M          | S/M             | 21,770.10 |
| 36255  | COMPUTADORA          | INCLUYE TECLADO Y MOUSE Y MODULO CON BANCO RECIBO C 839659   | S/M          | S/M             | 21,770.10 |
| 51372  | REFRIGERADOR         | REFRIGERADOR Y CONGELADOR COMBINADO 13 P3 BLOOMING, PROVEEDOR:DISTRIBUIDORA COMERCIAL ADAS S.A. DE C.V., FECHA DE ADQUISICION(D/M/A):31/10/2018  | DAEWOO       | S/M             | 9,860.00  |
| 51929  | CLIMA                | EQUIPO DE AIRE ACONDICIONADO TIPO MINISPLIT, 24,000 BTUS, 220V, SERIE (COMPRESORES 12128NJ5060J61200041-47-92-93) (CONDENSADORAS 12670WJ5910J61300055-57-67-92),PROVEEDOR:SUMINISTROS Y SERVICIOS INTEGRALES TECNICOS S.A. DE C.V., FECHA DE ADQUISICION(D/M/A):23/09/2019 | COMFORT STAR | S/M             | 8,700.00  |
| 51930  | CLIMA                | EQUIPO DE AIRE ACONDICIONADO TIPO MINISPLIT, 24,000 BTUS, 220V, SERIE (COMPRESORES 12128NJ5060J61200041-47-92-93) (CONDENSADORAS 12670WJ5910J61300055-57-67-92),PROVEEDOR:SUMINISTROS Y SERVICIOS INTEGRALES TECNICOS S.A. DE C.V., FECHA DE ADQUISICION(D/M/A):23/09/2019 | COMFORT STAR | S/M             | 8,700.00  |
| 51931  | CLIMA                | EQUIPO DE AIRE ACONDICIONADO TIPO MINISPLIT, 24,000 BTUS, 220V, SERIE (COMPRESORES 12128NJ5060J61200041-47-92-93) (CONDENSADORAS 12670WJ5910J61300055-57-67-92),PROVEEDOR:SUMINISTROS Y SERVICIOS INTEGRALES TECNICOS S.A. DE C.V., FECHA DE ADQUISICION(D/M/A):23/09/2019 | COMFORT STAR | S/M             | 8,700.00  |
| 52743  | REFRIGERADOR         | WINIA WRT-1650GMDL 16", PROVEEDOR:CASTORE?O SERVIS SA DE CV, FECHA DE ADQUISICION(D/M/A):08/06/2022  | WINIA        | WRT-1650GMDL    | 13,389.00 |
| 03294  | ESCRITORIO           | EJECUTIVO C/EXTENSION 3 CAJONES  | S/M          | S/M             | 7,007.76  |
| 04414  | SILLON               | DE VISITA TUBULAR  | S/M          | S/M             | 3,807.12  |
| 22017  | ARCHIVERO            | CON 4 GAVETAS, FECHA DE ACTUALIZACION (D/M/A):03/05/17   | S/M          | S/M             | 3,200.00  |
| 22051  | ARCHIVERO            | CON 4 GAVETAS, FECHA DE ACTUALIZACION (D/M/A):03/05/17   | S/M          | S/M             | 3,200.00  |
| 16089  | C.P.U.               |  | HP           | S/M             | 13,743.65 |
| 23153  | C.P.U.               |  | IBM          | S/M             | 4,000.00  |
| 23368  | ARCHIVERO            | DE TRES CAJONES  | S/M          | S/M             | 2,498.54  |
| 26087  | CLIMA                | MINISPLIT  | TRANE        | 2MCW0530G1000A  | 18,554.00 |
| 26368  | MUEBLE               | REFRIGERADOR DE JUGUETE  | S/M          | S/M             | 4,414.85  |
| 27987  | SOFA                 | TIPO ACOJINADO 2 PLAZAS  | S/M          | S/M             | 4,600.00  |
| 30326  | C.P.U.               | , FECHA DE ACTUALIZACION (D/M/A):04/05/17  | HP           | S/M             | 17,400.00 |
| 48421  | MODULO               | BASE 85CM X 115CM DE ALTURA/ANUNCIO SUPERIOR 40CM X 80CM (PROVEEDOR DORALY COMERCIALIZADORA)   | S/M          | S/M             | 5,626.00  |
| 48517  | PANTALLA             | PARA PROYECCION 1.78 X 1.78 PROVEEDOR MULTISERVICIOS INTEGRALES Y COMPUTO SA DE CV   | SONY         | S/M             | 3,248.00  |
| 48518  | PROYECTOR            | SVGA/ 3000 LUMENES PROVEEDOR MULTISERVICIOS INTEGRALES Y COMPUTO SA DE CV  | BENQ         | MS504           | 7,172.05  |
| 49019  | ESCRITORIO           | 2 PEDESTALES, PROVEEDOR: EQUIPOS DE OFICINA DE VERACRUZ, S.A. DE C.V. RECURSO:FORTAMUN OBRA 559  | S/M          | S/M             | 3,999.68  |
| 49037  | CONMUTADOR           | PROVEEDOR:YOTTABYTE, S.A. DE C.V. RECURSO: FORTAMUN OBRA 559   | PANASONIC    | KX-TES824MX     | 6,434.98  |
| 50128  | VENTILADOR           | PROVEEDOR: NUEVA WAL MART DE MEXICO, S. DE R.L. DE C.V. RECURSO:FISCAL, FECHA DE ADQUISICION (D/M/A):14/07/2016  | BIG AIR      | HVPF30SAMSX     | 2,679.00  |
| 51094  | CLIMA                | NÚMERO DE SERIE DEL CONDENSADOR:3C4658W001393, CAPACIDAD:18,000 BTUS, PROVEEDOR:JOSE CARLOS PINEDA LOPEZ, FECHA DE ADQUISICION(D/M/A):06/08/2018   | GREE         | S/M             | 7,785.00  |

H. AYUNTAMIENTO DE VERACRUZ, VER.  
RELACIÓN DE BIENES MUEBLES QUE COMPONEN EL PATRIMONIO  
CUENTA PÚBLICA 2023

| CÓDIGO | DESCRIPCIÓN DEL BIEN |  |      | VALOR EN LIBROS  |           |
|--------|----------------------|--|------|------------------|-----------|
| 51095  | CLIMA                | NÚMERO DE SERIE DEL CONDENSADOR:3C4658W001360, CAPACIDAD:18,000 BTUS, PROVEEDOR:JOSE CARLOS PINEDA LOPEZ, FECHA DE ADQUISICION(D/M/A):06/08/2018   | GREE | S/M              | 7,785.00  |
| 51129  | COMPUTADORA          | ESCRITORIO ASPIRE AXC730M011 CELERON J3355, 4GB, 500GB, MONITOR DELL SERIE:21043E00 , 18.5 WIN 10, PROVEEDOR:OFIX, S.A. DE C.V., FECHA DE ADQUISICION(D/M/A):07/08/2018  | ACER | S/M              | 6,990.00  |
| 51130  | COMPUTADORA          | ESCRITORIO ASPIRE AXC730M011 CELERON J3355, 4GB, 500GB, MONITOR DELL, SERIE:1DD63E00 ,18.5 WIN 10, PROVEEDOR:OFIX, S.A. DE C.V., FECHA DE ADQUISICION(D/M/A):07/08/2018  | S/M  | S/M              | 6,990.00  |
| 51131  | COMPUTADORA          | ESCRITORIO ASPIRE AXC730M011 CELERON J3355, 4GB, 500GB, MONITOR DELL SERIE: 21BE3E00,18.5 WIN 10, PROVEEDOR:OFIX, S.A. DE C.V., FECHA DE ADQUISICION(D/M/A):07/08/2018   | ACER | S/M              | 6,990.00  |
| 51575  | COMPUTADORA          | DESKTOP DELL VOSTRO 3470,PROCESADOR INTEL CORE I3-8100 8A GENERACION (4 NUCLEOS/6MB/4T/3.6GHZ/65W),MEMORIA RAM DE 4GB DDR4 2666MHZ (1X4GB),DISCO DURO DE 1TB (7200RPM) SATA,TARJETA DE VIDEO INTEGRADA INTEL HD, UNIDAD MULTIMEDIA DVD+/-RW WINDOWS 10 PRO 64BIT MULTILENGUAJE,WIRELESS 1707+BLUETOOTH 4.0,TECLADO DELL USB KB216,MOUSE ÓPTICO DELL USB MS116.PUERTOS:USB 3.0(2). USB 2.0(4). HDMI(1), VGA(1), RJ-45, 3 STACK AUDIO JACKS QUE SOPORTA 5.1 DE SONIDO ENVOLVENTE,LECTOR DE TARJETAS 5 EN 1(SD,SDHC,SDXC,MMC,MMC+),INCLUYE MONITOR DELL E1916HV DE 18.5" NO.SERIE:2XXHKN2, PROVEEDOR:MCTREPO, S.A. DE C.V.,FECHA DE ADQUISICION(D/M/A):06/06/2019 | DELL | VOSTRO 3470      | 17,318.08 |
| 51576  | COMPUTADORA          | DESKTOP DELL VOSTRO 3470,PROCESADOR INTEL CORE I3-8100 8A GENERACION (4 NUCLEOS/6MB/4T/3.6GHZ/65W),MEMORIA RAM DE 4GB DDR4 2666MHZ (1X4GB),DISCO DURO DE 1TB (7200RPM) SATA,TARJETA DE VIDEO INTEGRADA INTEL HD, UNIDAD MULTIMEDIA DVD+/-RW WINDOWS 10 PRO 64BIT MULTILENGUAJE,WIRELESS 1707+BLUETOOTH 4.0,TECLADO DELL USB KB216,MOUSE ÓPTICO DELL USB MS116.PUERTOS:USB 3.0(2). USB 2.0(4). HDMI(1), VGA(1), RJ-45, 3 STACK AUDIO JACKS QUE SOPORTA 5.1 DE SONIDO ENVOLVENTE,LECTOR DE TARJETAS 5 EN 1(SD,SDHC,SDXC,MMC,MMC+),INCLUYE MONITOR DELL E1916HV DE 18.5" NO.SERIE:8227CN2, PROVEEDOR:MCTREPO, S.A. DE C.V.,FECHA DE ADQUISICION(D/M/A):06/06/2019 | DELL | VOSTRO 3470      | 17,318.08 |
| 51577  | COMPUTADORA          | DESKTOP DELL VOSTRO 3470,PROCESADOR INTEL CORE I3-8100 8A GENERACION (4 NUCLEOS/6MB/4T/3.6GHZ/65W),MEMORIA RAM DE 4GB DDR4 2666MHZ (1X4GB),DISCO DURO DE 1TB (7200RPM) SATA,TARJETA DE VIDEO INTEGRADA INTEL HD, UNIDAD MULTIMEDIA DVD+/-RW WINDOWS 10 PRO 64BIT MULTILENGUAJE,WIRELESS 1707+BLUETOOTH 4.0,TECLADO DELL USB KB216,MOUSE ÓPTICO DELL USB MS116.PUERTOS:USB 3.0(2). USB 2.0(4). HDMI(1), VGA(1), RJ-45, 3 STACK AUDIO JACKS QUE SOPORTA 5.1 DE SONIDO ENVOLVENTE,LECTOR DE TARJETAS 5 EN 1(SD,SDHC,SDXC,MMC,MMC+),INCLUYE MONITOR DELL E1916HV DE 18.5" NO.SERIE:CVYHKN2, PROVEEDOR:MCTREPO, S.A. DE C.V.,FECHA DE ADQUISICION(D/M/A):06/06/2019 | DELL | VOSTRO 3470      | 17,318.08 |
| 51769  | CLIMA                | 18,000 BTU 220V, CONDENSADORA:3C4658W005446, PROVEEDOR:INSUMOS Y SUMINISTROS REUS S.A. DE C.V., FECHA DE ADQUISICION(D/M/A):31/05/2019   | GREE | S/M              | 10,012.02 |
| 51770  | CLIMA                | 18,000 BTU 220V, CONDENSADORA: 3C4658W006480, PROVEEDOR:INSUMOS Y SUMINISTROS REUS S.A. DE C.V., FECHA DE ADQUISICION(D/M/A):31/05/2019  | GREE | S/M              | 10,012.02 |
| 51772  | CLIMA                | 18,000 BTU 220V, (CONDENSADORA EN BAJA PROVISIONALNUMERO DE SERIE 3C4658W005573, ROBADA SEGUN CONSTA EN OFICIO EGOB-IMMUVER-IMMUVER-2023-837 DE FECHA 13/09/23, DENUNCIA DE HECHOS CARPETA DE INVESTIGACION VER-ZN/D-XVII-UAT-1289-2023 DE FECHA 08/09/23, FUNDAMENTO LEGAL:ART.106 DE LA LEY 539 DE ADQ.ARR.ADMON.Y ENAJ.DE BIENES MUEBLES DEL ESTADO DE VERACRUZ) PROVEEDOR:INSUMOS Y SUMINISTROS REUS S.A. DE C.V., FECHA DE ADQUISICION(D/M/A):31/05/2019  | GREE | S/M              | 10,012.02 |
| 51777  | CLIMA                | 12,000 BTU 220V, (CONDENSADORA EN BAJA PROVISIONAL NUMERO DE SERIE: 3C4839W005281,,ROBADA SEGUN CONSTA EN OFICIO EGOB-IMMUVER-IMMUVER-2023-837 DE FECHA 13/09/23, DENUNCIA DE HECHOS CARPETA DE INVESTIGACION VER-ZN/D-XVII-UAT-1289-2023 DE FECHA 08/09/23, FUNDAMENTO LEGAL:ART.106 DE LA LEY 539 DE ADQ.ARR.ADMON.Y ENAJ.DE BIENES MUEBLES DEL ESTADO DE VERACRUZ), PROVEEDOR:INSUMOS Y SUMINISTROS REUS S.A. DE C.V., FECHA DE ADQUISICION(D/M/A):31/05/2019   | GREE | S/M              | 6,912.87  |
| 52164  | COMPUTADORA          | COMPUTADORA DE ESCRITORIO, PROCESADOR INTEL CORE I3-9100,MEMORIA 4GB RAM,DISCO 1TB HDD,SISTEMA OPERATIVO WINDOWS 10 PRO 64-BIT INTEL UHD GRAPHICS 630,LAN INALAMBRICA, BLUETOOTH, MONITOR DELL E1916HV 18.5" SERIE 9B9NCX2, ,PROVEEDOR:XALPUE S.A. DE C.V., FECHA DE ADQUISICION(D/M/A):20/04/2020   | DELL | VOSTRO 3000 3471 | 17,165.68 |
| 52165  | COMPUTADORA          | COMPUTADORA DE ESCRITORIO, PROCESADOR INTEL CORE I3-9100,MEMORIA 4GB RAM,DISCO 1TB HDD,SISTEMA OPERATIVO WINDOWS 10 PRO 64-BIT INTEL UHD GRAPHICS 630,LAN INALAMBRICA, BLUETOOTH, MONITOR DELL E1916HV 18.5" SERIE 2D9NCX2, ,PROVEEDOR:XALPUE S.A. DE C.V., FECHA DE ADQUISICION(D/M/A):20/04/2020   | DELL | VOSTRO 3000 3471 | 17,165.68 |
| 52166  | COMPUTADORA          | COMPUTADORA DE ESCRITORIO, PROCESADOR INTEL CORE I3-9100,MEMORIA 4GB RAM,DISCO 1TB HDD,SISTEMA OPERATIVO WINDOWS 10 PRO 64-BIT INTEL UHD GRAPHICS 630,LAN INALAMBRICA, BLUETOOTH, MONITOR DELL E1916HV 18.5" SERIE JRF8RX2, ,PROVEEDOR:XALPUE S.A. DE C.V., FECHA DE ADQUISICION(D/M/A):20/04/2020   | DELL | VOSTRO 3000 3471 | 17,165.68 |

H. AYUNTAMIENTO DE VERACRUZ, VER.  
RELACIÓN DE BIENES MUEBLES QUE COMPONEN EL PATRIMONIO  
CUENTA PÚBLICA 2023

| CÓDIGO | DESCRIPCIÓN DEL BIEN |  |         |                  | VALOR EN LIBROS |
|--------|----------------------|--|---------|------------------|-----------------|
| 52167  | COMPUTADORA          | COMPUTADORA DE ESCRITORIO, PROCESADOR INTEL CORE I3-9100, MEMORIA 4GB RAM, DISCO 1TB HDD, SISTEMA OPERATIVO WINDOWS 10 PRO 64-BIT INTEL UHD GRAPHICS 630, LAN INALÁMBRICA, BLUETOOTH, MONITOR DELL E1916HV 18.5" SERIE CQF8RX2, PROVEEDOR: XALPUE S.A. DE C.V., FECHA DE ADQUISICION(D/M/A):20/04/2020 | DELL    | VOSTRO 3000 3471 | 17,165.68       |
| 52297  | CLIMA                | 24,000 BTU, 3C4689W009255, 3C4699W009100, PROVEEDOR: INSUMOS Y SUMINISTROS REUS S.A. DE C.V., FECHA DE ADQUISICION(D/M/A):31/07/2020   | GREE    | S/M              | 13,340.00       |
| 53120  | CLIMA                | MINISPLIT 24,000 BTU 220V MCA. DAIKIN CONDENSADOR 3C46900011681, EVAPORADORA 3C97100001693, PROVEEDOR: FERNANDO REQUEJO, S.A. DE C.V., FECHA DE ADQUISICION(D/M/A):29/06/2022  | DAIKIN  | S/M              | 13,938.00       |
| 53422  | COMPUTADORA          | DE ESCRITORIO DESKTOP DELL VOSTRO 3681 SFF INTEL CORE I5-10400, DISCO DURO 1TB, RAM 8GB, WINDOWS 11 PRO CON MONITOR NO.SERIE 7WDG6K3, DELL LED E1916HV, HD 18.5", RESOLUCION 1366X768 PANEL TN, PROVEEDOR: MOONTECH TECNOLOGIA Y SISTEMAS SA DE CV, FECHA DE ADQUISICION(D/M/A):08/11/2022             | DELL    | VOSTRO 3681      | 30,543.04       |
| 53423  | COMPUTADORA          | DE ESCRITORIO DESKTOP DELL VOSTRO 3681 SFF INTEL CORE I5-10400, DISCO DURO 1TB, RAM 8GB, WINDOWS 11 PRO CON MONITOR NO.SERIE 7T8H6K3, DELL LED E1916HV, HD 18.5", RESOLUCION 1366X768 PANEL TN, PROVEEDOR: MOONTECH TECNOLOGIA Y SISTEMAS SA DE CV, FECHA DE ADQUISICION(D/M/A):08/11/2022             | DELL    | VOSTRO 3681      | 30,543.05       |
| 53829  | CLIMA                | MINISPLIT 12000BTU 220V INV ALBUS TERSUS, EVAPORADORA G301160905651692052000BQ, CONDENSADORA G361160904651682052100DL, PROVEEDOR: FERNANDO REQUEJO, FECHA DE ADQUISICION(D/M/A):08/06/23   | TERSUS  | S/M              | 10,118.68       |
| 53830  | CLIMA                | MINISPLIT 12000BTU 220V INV ALBUS TERSUS, EVAPORADORA G3011609056516920520000D, CONDENSADORA G361160904651682052100H8, PROVEEDOR: FERNANDO REQUEJO, FECHA DE ADQUISICION(D/M/A):08/06/23   | TERSUS  | S/M              | 10,118.68       |
| 53831  | CLIMA                | MINISPLIT 24000BTU 220V HI-WALL (MIDEA), EVAPORADORA 54122000DB12C090130366, CONDENSADORA 54122000DB22C100120083, PROVEEDOR: FERNANDO REQUEJO, FECHA DE ADQUISICION(D/M/A):08/06/23  | MIDEA   | S/M              | 14,932.68       |
| 53929  | ARCHIVERO            | ARCHIVERO 4 GAVETAS DE 47 FRENTE X 70 FONDO X 1.32 ALTO FABRICADO EN LAMINA CAL.24, PROVEEDOR: COMERCIALIZADORA DE NEGOCIOS DEL PUERTO, FECHA DE ADQUISICION(D/M/A):17/08/2023   | S/M     | S/M              | 9,016.25        |
| 54008  | ACCESS POINT         | ACCESS POINT UBQUITI-UAP IW HD-CON INYECTOR POE (U-POE-AF48 VOLTS, 0.32 AMP), NUMERO DE SERIE 602232EBEC15, PROVEEDOR: MOONTECH TECNOLOGIA Y SISTEMAS, FECHA DE ADQUISICION(D/M/A):01/11/2023  | UBQUITI | S/M              | 14,949.78       |
| 54138  | GABINETE             | GABINETE CON PUERTAS Y CHAPA DE 87 FRENTE 50 FONDO X 2.40 ALTO, PROVEEDOR: COMERCIALIZADORA DE NEGOCIOS DEL PUERTO, FECHA DE ADQUISICION(D/M/A):19/12/23   | S/M     | S/M              | 15,541.60       |
| 01857  | C.P.U.               |  | HP      | A6200LA          | 15,389.97       |
| 01926  | ANAQUEL              | 18 ENTREPANOS  | S/M     | S/M              | 5,324.40        |
| 01927  | ANAQUEL              | 18 ENTREPANOS  | S/M     | S/M              | 5,324.40        |
| 27768  | ESCRITORIO           | CON PEDESTAL ARCHIVERO Y PAPELERO  | S/M     | S/M              | 3,341.96        |
| 27770  | ESCRITORIO           | CON PEDESTAL ARCHIVERO Y PAPELERO  | S/M     | S/M              | 3,341.96        |
| 27775  | ESCRITORIO           | CON PEDESTAL ARCHIVERO Y PAPELERO  | S/M     | S/M              | 3,341.96        |
| 31857  | ESCRITORIO           | 2 CAJONES  | S/M     | S/M              | 2,842.00        |
| 31858  | ESCRITORIO           | 2 CAJONES  | S/M     | S/M              | 2,842.00        |
| 48384  | SCANNER              |  | HP      | 5590 L1910C      | 8,816.00        |
| 50919  | COMPUTADORA          | DE ESCRITORIO, INTEL CORE I37100 4GB, 1TB, MONITOR 18.5, SERIE: FBR6NG2, WIN 10 HOME, INCLUYE LICENCIA: PROGRAMA OFFICE HOGAR Y EMPRESAS 2016 1PC, PROVEEDOR: OFIX S.A. DE C.V., FECHA DE ADQUISICION(D/M/A):01/03/2018  | DELL    | INSPIRON 3268    | 16,939.00       |
| 50920  | COMPUTADORA          | DE ESCRITORIO, INTEL CORE I37100 4GB, 1TB, MONITOR 18.5, SERIE: 55G1NG2, WIN 10 HOME, INCLUYE LICENCIA: PROGRAMA OFFICE HOGAR Y EMPRESAS 2016 1PC, PROVEEDOR: OFIX S.A. DE C.V., FECHA DE ADQUISICION(D/M/A):01/03/2018  | DELL    | INSPIRON 3268    | 16,939.00       |
| 51825  | CLIMA                | MINISPLIT, 18,000 BTU 220V, CONDENSADORA: 3C4658W006445, PROVEEDOR: INSUMOS Y SUMINISTROS REUS S.A. DE C.V., FECHA DE ADQUISICION(D/M/A):24/07/2019  | S/M     | S/M              | 10,012.02       |
| 52005  | CLIMA                | 18,000 BTU 220V, CONDENSADORA: 3C4658W006029, PROVEEDOR: INSUMOS Y SUMINISTROS REUS S.A. DE C.V., FECHA DE ADQUISICION(D/M/A):08/08/2019   | GREE    | S/M              | 10,012.02       |
| 52006  | CLIMA                | 18,000 BTU 220V, CONDENSADORA: 3C4658W006037, PROVEEDOR: INSUMOS Y SUMINISTROS REUS S.A. DE C.V., FECHA DE ADQUISICION(D/M/A):08/08/2019   | GREE    | S/M              | 10,012.02       |
| 52719  | CLIMA                | MINISPLIT 18000 BTU 220V MCA FRIKKO AV, CONDENSADOR: VKK01800RUWPBC221JF0129, PROVEEDOR: FERNANDO REQUEJO SA DE CV, FECHA DE ADQUISICION(D/M/A):22/04/2022   | FRIKKO  | S/M              | 10,529.40       |

H. AYUNTAMIENTO DE VERACRUZ, VER.  
RELACIÓN DE BIENES MUEBLES QUE COMPONEN EL PATRIMONIO  
CUENTA PÚBLICA 2023

| CÓDIGO | DESCRIPCIÓN DEL BIEN |   |         | VALOR EN LIBROS |           |
|--------|----------------------|---|---------|-----------------|-----------|
| 53344  | COMPUTADORA          | DE ESCRITORIO DESKTOP DELL VOSTRO 3681 SFF INTEL CORE I5-10400,DISCO DURO 1TB, RAM 8GB, WINDOWS 11 PRO CON MONITOR NO.SERIE C6JT5K3,DELL LED E1916HV, HD 18.5", RESOLUCION 1366X768 PANEL TN , PROVEEDOR:MOONTECH TECNOLOGIA Y SISTEMAS SA DE CV, FECHA DE ADQUISICION(D/M/A):08/11/2022  | DELL    | VOSTRO 3681     | 30,543.04 |
| 53345  | COMPUTADORA          | DE ESCRITORIO DESKTOP DELL VOSTRO 3681 SFF INTEL CORE I5-10400,DISCO DURO 1TB, RAM 8GB, WINDOWS 11 PRO CON MONITOR NO.SERIE C4SS5K3,DELL LED E1916HV, HD 18.5", RESOLUCION 1366X768 PANEL TN , PROVEEDOR:MOONTECH TECNOLOGIA Y SISTEMAS SA DE CV, FECHA DE ADQUISICION(D/M/A):08/11/2022  | DELL    | VOSTRO 3681     | 30,543.04 |
| 53346  | COMPUTADORA          | DE ESCRITORIO DESKTOP DELL VOSTRO 3681 SFF INTEL CORE I5-10400,DISCO DURO 1TB, RAM 8GB, WINDOWS 11 PRO CON MONITOR NO.SERIE 1CXXLK3,DELL LED E1916HV, HD 18.5", RESOLUCION 1366X768 PANEL TN , PROVEEDOR:MOONTECH TECNOLOGIA Y SISTEMAS SA DE CV, FECHA DE ADQUISICION(D/M/A):08/11/2022  | DELL    | VOSTRO 3681     | 30,543.04 |
| 53347  | COMPUTADORA          | DE ESCRITORIO DESKTOP DELL VOSTRO 3681 SFF INTEL CORE I5-10400,DISCO DURO 1TB, RAM 8GB, WINDOWS 11 PRO CON MONITOR NO.SERIE CBRT5K3,DELL LED E1916HV, HD 18.5", RESOLUCION 1366X768 PANEL TN , PROVEEDOR:MOONTECH TECNOLOGIA Y SISTEMAS SA DE CV, FECHA DE ADQUISICION(D/M/A):08/11/2022  | DELL    | VOSTRO 3681     | 30,543.05 |
| 18489  | ARCHIVERO            | 3 GAVETAS, FECHA DE ACTUALIZACION (D/M/A):10/03/17  | S/M     | S/M             | 2,576.71  |
| 26293  | ARCHIVERO            | CON 3 CAJONES   | S/M     | S/M             | 2,576.71  |
| 26324  | ARCHIVERO            | CON 3 CAJONES   | S/M     | S/M             | 5,153.43  |
| 26378  | ARCHIVERO            | CON 3 CAJONES   | S/M     | S/M             | 2,576.71  |
| 26477  | ARCHIVERO            | CON 4 CAJONES   | S/M     | S/M             | 3,200.00  |
| 50273  | IMPRESORA            | LASER A COLOR 19PPM NEGRO/4PPM COLOR/WIFI/HI SPED/USB 2.0 .PROVEEDOR:RG SOLUCIONES CIBERNETICAS S.A. DE C.V. FECHA DE ADQUISICION (D/M/A)11/12/2015 (DONACION)  | SAMSUNG | SL-C410W        | 2,975.40  |
| 50626  | ARCHIVERO            | 4 CAJONES 1.33*63.5*4, PROVEEDOR:EQUIPOS DE OFICINA DE VERACRUZ, S.A. DE C.V. , FECHA DE ADQUISICION(D/M/A):17/02/17, RECURSO:FEDERAL (FORTAMUN)  | S/M     | S/M             | 4,615.64  |
| 50627  | ARCHIVERO            | 4 CAJONES 1.33*63.5*4, PROVEEDOR:EQUIPOS DE OFICINA DE VERACRUZ, S.A. DE C.V. , FECHA DE ADQUISICION(D/M/A):17/02/17, RECURSO:FEDERAL (FORTAMUN)  | S/M     | S/M             | 4,615.64  |
| 50635  | ESCRITORIO           | 1/PEDESTAL; 2 CAJONES Y PORTA PAP ,PROVEEDOR:EQUIPOS DE OFICINA DE VERACRUZ, S.A. DE C.V. , FECHA DE ADQUISICION(D/M/A):17/02/17, RECURSO:FEDERAL (FORTAMUN)  | S/M     | S/M             | 3,358.20  |
| 50636  | ESCRITORIO           | 1/PEDESTAL; 2 CAJONES Y PORTA PAP ,PROVEEDOR:EQUIPOS DE OFICINA DE VERACRUZ, S.A. DE C.V. , FECHA DE ADQUISICION(D/M/A):17/02/17, RECURSO:FEDERAL (FORTAMUN)  | S/M     | S/M             | 3,358.20  |
| 50637  | ESCRITORIO           | 1/PEDESTAL; 2 CAJONES Y PORTA PAP ,PROVEEDOR:EQUIPOS DE OFICINA DE VERACRUZ, S.A. DE C.V. , FECHA DE ADQUISICION(D/M/A):17/02/17, RECURSO:FEDERAL (FORTAMUN)  | S/M     | S/M             | 3,358.20  |
| 50638  | ESCRITORIO           | 1/PEDESTAL; 2 CAJONES Y PORTA PAP ,PROVEEDOR:EQUIPOS DE OFICINA DE VERACRUZ, S.A. DE C.V. , FECHA DE ADQUISICION(D/M/A):17/02/17, RECURSO:FEDERAL (FORTAMUN)  | S/M     | S/M             | 3,358.20  |
| 50678  | CENTRO DE TRABAJO    | 1 PED. IZQ. 2 CAJONES, PROVEEDOR:EQUIPOS DE OFICINA DE VERACRUZ, S.A. DE C.V. , FECHA DE ADQUISICION(D/M/A):17/02/17, RECURSO:FEDERAL (FORTAMUN)  | S/M     | S/M             | 5,036.72  |
| 50681  | ESCRITORIO           | 1/PEDESTAL; 2 CAJONES Y PORTA PAP ,PROVEEDOR:EQUIPOS DE OFICINA DE VERACRUZ, S.A. DE C.V. , FECHA DE ADQUISICION(D/M/A):17/02/17, RECURSO:FEDERAL (FORTAMUN)  | S/M     | S/M             | 3,358.20  |
| 50703  | ESCRITORIO           | 1/PEDESTAL; 2 CAJONES Y PORTA PAP, PROVEEDOR:EQUIPOS DE OFICINA DE VERACRUZ, S.A. DE C.V., FECHA DE ADQUISICION(D/M/A):21/02/17, RECURSO:FEDERAL (FORTAMUN)   | S/M     | S/M             | 3,358.20  |
| 50708  | GABINETE             | C/4 ENTREPAÑOS FIJOS C/CHAPA,M, PROVEEDOR:EQUIPOS DE OFICINA DE VERACRUZ, S.A. DE C.V. , FECHA DE ADQUISICION(D/M/A):21/02/17, RECURSO:FEDERAL (FORTAMUN)   | S/M     | S/M             | 4,803.56  |
| 50793  | COMPUTADORA          | 280G2 SFF PROC I3-6100 MEM 4GB DD 1TB DVDRW W10PRO MONITOR HP 18.5" LED WIDE 3YW S/N:3CO7150X7M, INCLUYE:REGULADOR SOLA ELEC MICROVOLT 1200VA, SERIE:E17B10519 LICENCIA KASPERSKY INTERNET SECURITY 2017, LICENCIA OFFICE 365 BUSINESS OPEN (AMBAS POR 1 AÑO),PROVEEDOR:RG SOLUCIONES CIBERNETICAS S.A. DE C.V. , RECURSO: FEDERAL FORTAMUN, FECHA DE ADQUISICION(D/M/A):09/06/17   | HP      | S/M             | 18,094.00 |
| 51544  | COMPUTADORA          | DESKTOP DELL VOSTRO 3470,PROCESADOR INTEL CORE I3-8100 8A GENERACION (4 NUCLEOS/6MB/4T/3.6GHZ/65W),MEMORIA RAM DE 4GB DDR4 2666MHZ (1X4GB),DISCO DURO DE 1TB (7200RPM) SATA,TARJETA DE VIDEO INTEGRADA INTEL HD, UNIDAD MULTIMEDIA DVD+-RW WINDOWS 10 PRO 64BIT MULTILENGUAJE,WIRELESS 1707+BLUETOOTH 4.0,TECLADO DELL USB KB216,MOUSE ÓPTICO DELL USB MS116.PUERTOS:USB 3.0(2). USB 2.0(4). HDMI(1), VGA(1), RJ-45, 3 STACK AUDIO JACKS QUE SOPORTA 5.1 DE SONIDO ENVOLVENTE,LECTOR DE TARJETAS 5 EN 1(SD,SDHC,SDXC,MMC,MMC+),INCLUYE MONITOR DELL E1916HV DE 18.5" NO.SERIE:BTWD4R2, PROVEEDOR:MCTREPO, S.A. DE C.V.,FECHA DE ADQUISICION(D/M/A):06/06/2019 | DELL    | VOSTRO 3470     | 17,318.08 |
| 51625  | IMPRESORA            | PROVEEDOR:INSUMOS Y SUMINISTROS REUS S.A. DE C.V. , FECHA DE ADQUISICION(D/M/A):27/03/2019  | EPSON   | L805            | 10,270.64 |



H. AYUNTAMIENTO DE VERACRUZ, VER.  
RELACIÓN DE BIENES MUEBLES QUE COMPONEN EL PATRIMONIO  
CUENTA PÚBLICA 2023

| CÓDIGO | DESCRIPCIÓN DEL BIEN |   |        |                     | VALOR EN LIBROS |
|--------|----------------------|---|--------|---------------------|-----------------|
| 52645  | COMPUTADORA          | DESKTOP DELL VOSTRO 3681 SFF INTEL CORE I5 10400 DISCO DURO 1TB, RAM 8 GB, WINDOWS 11 PRO, INCLUYE MONITOR DELL LED E1916HV HD 18.5" NUM.SERIE:CN0HN22VFCC0019MDVNB, PROVEEDOR:MOONTECH TECNOLOGIA Y SISTEMAS SA DE CV, FECHA DE ADQUISICION(D/MM/A):18/02/2022   | DELL   | VOSTRO 3681         | 30,543.04       |
| 52646  | COMPUTADORA          | DESKTOP DELL VOSTRO 3681 SFF INTEL CORE I5 10400 DISCO DURO 1TB, RAM 8 GB, WINDOWS 11 PRO, INCLUYE MONITOR DELL LED E1916HV HD 18.5" NUM.SERIE:CN0HN22VFCC0019MDWLB, PROVEEDOR:MOONTECH TECNOLOGIA Y SISTEMAS SA DE CV, FECHA DE ADQUISICION(D/MM/A):18/02/2022   | DELL   | VOSTRO 3681         | 30,543.04       |
| 53485  | COMPUTADORA          | DE ESCRITORIO DESKTOP DELL VOSTRO 3681 SFF INTEL CORE I5 10400 DISCO DURO 1TB, RAM 8 GB, WINDOWS 11 PRO, CON MONITOR DELL LED E1916HV HD 18.5" NUM.SERIE:DJL4MJ3, PROVEEDOR:MOONTECH TECNOLOGIA Y SISTEMAS SA DE CV, FECHA DE ADQUISICION(D/MM/A):22/11/2022  | DELL   | VOSTRO 3681         | 30,543.04       |
| 53486  | COMPUTADORA          | DE ESCRITORIO DESKTOP DELL VOSTRO 3681 SFF INTEL CORE I5 10400 DISCO DURO 1TB, RAM 8 GB, WINDOWS 11 PRO, CON MONITOR DELL LED E1916HV HD 18.5" NUM.SERIE:DKN4MJ3, PROVEEDOR:MOONTECH TECNOLOGIA Y SISTEMAS SA DE CV, FECHA DE ADQUISICION(D/MM/A):22/11/2022  | DELL   | VOSTRO 3681         | 30,543.04       |
| 53487  | COMPUTADORA          | DE ESCRITORIO DESKTOP DELL VOSTRO 3681 SFF INTEL CORE I5 10400 DISCO DURO 1TB, RAM 8 GB, WINDOWS 11 PRO, CON MONITOR DELL LED E1916HV HD 18.5" NUM.SERIE:DNV3MJ3, PROVEEDOR:MOONTECH TECNOLOGIA Y SISTEMAS SA DE CV, FECHA DE ADQUISICION(D/MM/A):22/11/2022  | DELL   | VOSTRO 3681         | 30,543.05       |
| 53628  | COMPUTADORA          | LAPTOP DELL 5430,14 PULGADAS, INTEL CORE I5-1235U,8GB WINDOWS 11 PRO, 256GB, PROVEEDOR:MOONTECH TECNOLOGIA Y SISTEMAS, FECHA DE ADQUISICION(D/M/A):17/04/23   | DELL   | 5430                | 39,834.76       |
| 53874  | ARCHIVERO            | ARCHIVERO 4 GAVETAS DE 47 FRENTE X 70 FONDO X 1.32 ALTO FABRICADO EN LAMINA CAL. 24, PROVEEDOR:COMERCIALIZADORA DE NEGOCIOS DEL PUERTO, FECHA DE ADQUISICION(D/M/A):17/08/23  | S/M    | S/M                 | 9,016.25        |
| 53875  | ARCHIVERO            | ARCHIVERO 4 GAVETAS DE 47 FRENTE X 70 FONDO X 1.32 ALTO FABRICADO EN LAMINA CAL. 24, PROVEEDOR:COMERCIALIZADORA DE NEGOCIOS DEL PUERTO, FECHA DE ADQUISICION(D/M/A):17/08/23  | S/M    | S/M                 | 9,016.25        |
| 53876  | ARCHIVERO            | ARCHIVERO 4 GAVETAS DE 47 FRENTE X 70 FONDO X 1.32 ALTO FABRICADO EN LAMINA CAL. 24, PROVEEDOR:COMERCIALIZADORA DE NEGOCIOS DEL PUERTO, FECHA DE ADQUISICION(D/M/A):17/08/23  | S/M    | S/M                 | 9,016.25        |
| 54012  | COMPUTADORA          | COMPUTADORA DELL VOSTRO DESKTOP 3020, INTEL CORE I5-13400, 8 GB, DDR4, 512GB,WINDOWS 11 PRO CON MONITOR DELL E1920H, 18.5 PULGADAS 1366 X 768 PIXELES, NO. DE SERIE DEL CPU 2D6B DX3,NO. DE SERIE DEL MONITOR DZHQ YV3, PROVEEDOR:MOONTECH TECNOLOGIA Y SISTEMAS, FECHA DE ADQUISICION(D/M/A):07/11/2023  | DELL   | VOSTRO DESKTOP 3020 | 35,457.11       |
| 54013  | COMPUTADORA          | COMPUTADORA DELL VOSTRO DESKTOP 3020, INTEL CORE I5-13400, 8 GB, DDR4, 512GB,WINDOWS 11 PRO CON MONITOR DELL E1920H, 18.5 PULGADAS 1366 X 768 PIXELES, NO. DE SERIE DEL CPU F96B DX3, NO. DE SERIE DEL MONITOR DZMR YV3, PROVEEDOR:MOONTECH TECNOLOGIA Y SISTEMAS, FECHA DE ADQUISICION(D/M/A):07/11/2023 | DELL   | VOSTRO DESKTOP 3020 | 35,457.13       |
| 54014  | COMPUTADORA          | COMPUTADORA DELL VOSTRO DESKTOP 3020, INTEL CORE I5-13400, 8 GB, DDR4, 512GB,WINDOWS 11 PRO CON MONITOR DELL E1920H, 18.5 PULGADAS 1366 X 768 PIXELES, NO. DE SERIE DEL CPU HH9B DX3, NO. DE SERIE DEL MONITOR DC9R YV3, PROVEEDOR:MOONTECH TECNOLOGIA Y SISTEMAS, FECHA DE ADQUISICION(D/M/A):07/11/2023 | DELL   | VOSTRO DESKTOP 3020 | 35,457.11       |
| 48758  | ESCRITORIO           | C/ CAJON PAPELERO Y PORTA / PROVEEDOR: EQUIPOS DE OFICINA DE VERACRUZ, S.A. DE C.V.   | S/M    | S/M                 | 2,475.44        |
| 50332  | PUENTE DE CADENAS    | PROVEEDOR:ROSA VALENTINA SESMA GONZALEZ, RECURSO:FISCAL, FECHA DE ADQUISICION(D/M/A):13/07/2016   | S/M    | S/M                 | 2,666.84        |
| 50334  | CANASTA              | 0.75 JARDIN, PROVEEDOR:ROSA VALENTINA SESMA GONZALEZ, RECURSO:FISCAL, FECHA DE ADQUISICION(D/M/A):13/07/2016  | S/M    | S/M                 | 3,515.38        |
| 51382  | REFRIGERADOR         | REFRIGERADOR Y CONGELADOR COMBINADO 13 PIES BLOOMING, PROVEEDOR:DISTRIBUIDORA COMERCIAL ADAS. S.A. DE C.V.,FECHA DE ADQUISICION(D/M/A):05/09/2018   | DAEWOO | S/M                 | 9,860.00        |
| 53103  | CLIMA                | MINISPLIT 18,000 BTU 220V MCA. FRIKKO AVANT, CONDENSADOR VKK01800RUWPBCCQZJD0147 , EVAPORADORA VKK01800RUNP0CCQZJ40172, PROVEEDOR: FERNANDO REQUEJO, S.A. DE C.V., FECHA DE ADQUISICION(D/M/A):04/08/2022   | FRIKKO | S/M                 | 10,529.40       |
| 53104  | CLIMA                | MINISPLIT 18,000 BTU 220V MCA. FRIKKO AVANT, CONDENSADOR VKK01800RUWPBCCQZJD0462 , EVAPORADORA VKK01800RUNP0CCQZJ40193, PROVEEDOR: FERNANDO REQUEJO, S.A. DE C.V., FECHA DE ADQUISICION(D/M/A):04/08/2022   | FRIKKO | S/M                 | 10,529.40       |
| 39328  | MESA                 | MULTIUSOS, DE TRES LADOS  | S/M    | S/M                 | 2,844.00        |
| 29001  | ARCHIVERO            | CON 4 GAVETAS, FECHA DE ACTUALIZACION (D/M/A):03/05/17  | S/M    | S/M                 | 3,200.00        |
| 29012  | MEGATOSCOPIO         | , FECHA DE ACTUALIZACION (D/M/A):03/05/17   | S/M    | S/M                 | 3,465.46        |
| 29030  | ARCHIVERO            | CON 3 GAVETAS, FECHA DE ACTUALIZACION (D/M/A):03/05/17  | S/M    | S/M                 | 5,153.43        |

H. AYUNTAMIENTO DE VERACRUZ, VER.  
RELACIÓN DE BIENES MUEBLES QUE COMPONEN EL PATRIMONIO  
CUENTA PÚBLICA 2023

| CÓDIGO | DESCRIPCIÓN DEL BIEN |   |       |        | VALOR EN LIBROS |
|--------|----------------------|---|-------|--------|-----------------|
| 29031  | ESTERILIZADOR        | PARA INSTRUMENTOS QUIRURGICOS, FECHA DE ACTUALIZACION (D/M/A):03/05/17  | SEYCO | S/M    | 3,849.99        |
| 29036  | MODULO               | DENTAL CON LAMPARA , FECHA DE ACTUALIZACION (D/M/A):03/05/17  | S/M   | S/M    | 21,053.75       |
| 22444  | ARCHIVERO            | CON 4 GAVETAS, FECHA DE ACTUALIZACION (D/M/A):26/07/17  | S/M   | S/M    | 3,200.00        |
| 22497  | ARCHIVERO            | CON 4 GAVETAS, FECHA DE ACTUALIZACION (D/M/A):26/07/17  | S/M   | S/M    | 3,200.00        |
| 51384  | RADIO MOVIL          | CON KIT DE INSTALACIÓN DASHBOARD Y ANTENA, INCLUYE FILTRO ESTABILIZADOR, BOCINA EXTERNA, GPS Y ANTENA PMR/GPS, PROVEEDOR:AIRBUS SLC S.A. DE C.V.,FECHA DE ADQUISICION(D/M/A):26/12/18 | S/M   | TPM700 | 82,047.96       |
| 51389  | ESCRITORIO           | 4 GAVETAS CON CUBIERTA MELANINA, ESTRUCTURA METALICA MEDIDAS 180 X 75 X 75. PROVEEDOR:DISTRIBUIDORA COMERCIAL GARMON, S.A. DE C.V., FECHA DE ADQUISICION(D/M/A):17/12/18              | S/M   | S/M    | 9,570.00        |
| 51390  | ESCRITORIO           | 4 GAVETAS CON CUBIERTA MELANINA, ESTRUCTURA METALICA MEDIDAS 180 X 75 X 75. PROVEEDOR:DISTRIBUIDORA COMERCIAL GARMON, S.A. DE C.V., FECHA DE ADQUISICION(D/M/A):17/12/18              | S/M   | S/M    | 9,570.00        |
| 51391  | ESCRITORIO           | 4 GAVETAS CON CUBIERTA MELALINA, ESTRUCTURA METALICA, MEDIDAS 150 X 75 X 75. PROVEEDOR:DISTRIBUIDORA COMERCIAL GARMON, S.A. DE C.V., FECHA DE ADQUISICION(D/M/A):17/12/18             | S/M   | S/M    | 8,874.00        |
| 51392  | ESCRITORIO           | 4 GAVETAS CON CUBIERTA MELALINA, ESTRUCTURA METALICA, MEDIDAS 150 X 75 X 75. PROVEEDOR:DISTRIBUIDORA COMERCIAL GARMON, S.A. DE C.V., FECHA DE ADQUISICION(D/M/A):17/12/18             | S/M   | S/M    | 8,874.00        |
| 51393  | ESCRITORIO           | 4 GAVETAS CON CUBIERTA MELALINA, ESTRUCTURA METALICA, MEDIDAS 150 X 75 X 75. PROVEEDOR:DISTRIBUIDORA COMERCIAL GARMON, S.A. DE C.V., FECHA DE ADQUISICION(D/M/A):17/12/18             | S/M   | S/M    | 8,874.00        |
| 51394  | ESCRITORIO           | 4 GAVETAS CON CUBIERTA MELALINA, ESTRUCTURA METALICA, MEDIDAS 150 X 75 X 75. PROVEEDOR:DISTRIBUIDORA COMERCIAL GARMON, S.A. DE C.V., FECHA DE ADQUISICION(D/M/A):17/12/18             | S/M   | S/M    | 8,874.00        |
| 51395  | ESCRITORIO           | 4 GAVETAS CON CUBIERTA MELALINA, ESTRUCTURA METALICA, MEDIDAS 150 X 75 X 75. PROVEEDOR:DISTRIBUIDORA COMERCIAL GARMON, S.A. DE C.V., FECHA DE ADQUISICION(D/M/A):17/12/18             | S/M   | S/M    | 8,874.00        |
| 51396  | ESCRITORIO           | 4 GAVETAS CON CUBIERTA MELALINA, ESTRUCTURA METALICA, MEDIDAS 150 X 75 X 75. PROVEEDOR:DISTRIBUIDORA COMERCIAL GARMON, S.A. DE C.V., FECHA DE ADQUISICION(D/M/A):17/12/18             | S/M   | S/M    | 8,874.00        |
| 51397  | ESCRITORIO           | 4 GAVETAS CON CUBIERTA MELALINA, ESTRUCTURA METALICA, MEDIDAS 150 X 75 X 75. PROVEEDOR:DISTRIBUIDORA COMERCIAL GARMON, S.A. DE C.V., FECHA DE ADQUISICION(D/M/A):17/12/18             | S/M   | S/M    | 8,874.00        |
| 51398  | ESCRITORIO           | 4 GAVETAS CON CUBIERTA MELALINA, ESTRUCTURA METALICA, MEDIDAS 150 X 75 X 75. PROVEEDOR:DISTRIBUIDORA COMERCIAL GARMON, S.A. DE C.V., FECHA DE ADQUISICION(D/M/A):17/12/18             | S/M   | S/M    | 8,874.00        |
| 51399  | ESCRITORIO           | 4 GAVETAS CON CUBIERTA MELALINA, ESTRUCTURA METALICA, MEDIDAS 150 X 75 X 75. PROVEEDOR:DISTRIBUIDORA COMERCIAL GARMON, S.A. DE C.V., FECHA DE ADQUISICION(D/M/A):17/12/18             | S/M   | S/M    | 8,874.00        |
| 51400  | ESCRITORIO           | 4 GAVETAS CON CUBIERTA MELALINA, ESTRUCTURA METALICA, MEDIDAS 150 X 75 X 75. PROVEEDOR:DISTRIBUIDORA COMERCIAL GARMON, S.A. DE C.V., FECHA DE ADQUISICION(D/M/A):17/12/18             | S/M   | S/M    | 8,874.00        |
| 51401  | ESCRITORIO           | 4 GAVETAS CON CUBIERTA MELALINA, ESTRUCTURA METALICA, MEDIDAS 150 X 75 X 75. PROVEEDOR:DISTRIBUIDORA COMERCIAL GARMON, S.A. DE C.V., FECHA DE ADQUISICION(D/M/A):17/12/18             | S/M   | S/M    | 8,874.00        |
| 51402  | LITERA               | TUBULAR 3" CON DOS COLCHONES DE F, PROVEEDOR:DISTRIBUIDORA COMERCIAL GARMON, S.A. DE C.V., FECHA DE ADQUISICION(D/M/A):17/12/18   | S/M   | S/M    | 9,599.00        |
| 51403  | LITERA               | TUBULAR 3" CON DOS COLCHONES DE F, PROVEEDOR:DISTRIBUIDORA COMERCIAL GARMON, S.A. DE C.V., FECHA DE ADQUISICION(D/M/A):17/12/18   | S/M   | S/M    | 9,599.00        |
| 51404  | LITERA               | TUBULAR 3" CON DOS COLCHONES DE F, PROVEEDOR:DISTRIBUIDORA COMERCIAL GARMON, S.A. DE C.V., FECHA DE ADQUISICION(D/M/A):17/12/18   | S/M   | S/M    | 9,599.00        |
| 51405  | LITERA               | TUBULAR 3" CON DOS COLCHONES DE F, PROVEEDOR:DISTRIBUIDORA COMERCIAL GARMON, S.A. DE C.V., FECHA DE ADQUISICION(D/M/A):17/12/18   | S/M   | S/M    | 9,599.00        |
| 51406  | LITERA               | TUBULAR 3" CON DOS COLCHONES DE F, PROVEEDOR:DISTRIBUIDORA COMERCIAL GARMON, S.A. DE C.V., FECHA DE ADQUISICION(D/M/A):17/12/18   | S/M   | S/M    | 9,599.00        |
| 51407  | LITERA               | TUBULAR 3" CON DOS COLCHONES DE F, PROVEEDOR:DISTRIBUIDORA COMERCIAL GARMON, S.A. DE C.V., FECHA DE ADQUISICION(D/M/A):17/12/18   | S/M   | S/M    | 9,599.00        |
| 51408  | LITERA               | TUBULAR 3" CON DOS COLCHONES DE F, PROVEEDOR:DISTRIBUIDORA COMERCIAL GARMON, S.A. DE C.V., FECHA DE ADQUISICION(D/M/A):17/12/18   | S/M   | S/M    | 9,599.00        |

H. AYUNTAMIENTO DE VERACRUZ, VER.  
RELACIÓN DE BIENES MUEBLES QUE COMPONEN EL PATRIMONIO  
CUENTA PÚBLICA 2023

| CÓDIGO | DESCRIPCIÓN DEL BIEN |   |         |     | VALOR EN LIBROS |
|--------|----------------------|---|---------|-----|-----------------|
| 51409  | LITERA               | TUBULAR 3" CON DOS COLCHONES DE F, PROVEEDOR:DISTRIBUIDORA COMERCIAL GARMON, S.A. DE C.V., FECHA DE ADQUISICION(D/M/A):17/12/18   | S/M     | S/M | 9,599.00        |
| 51410  | LITERA               | TUBULAR 3" CON DOS COLCHONES DE F, PROVEEDOR:DISTRIBUIDORA COMERCIAL GARMON, S.A. DE C.V., FECHA DE ADQUISICION(D/M/A):17/12/18   | S/M     | S/M | 9,599.00        |
| 51411  | LITERA               | TUBULAR 3" CON DOS COLCHONES DE F, PROVEEDOR:DISTRIBUIDORA COMERCIAL GARMON, S.A. DE C.V., FECHA DE ADQUISICION(D/M/A):17/12/18   | S/M     | S/M | 9,599.00        |
| 51412  | LITERA               | TUBULAR 3" CON DOS COLCHONES DE F, PROVEEDOR:DISTRIBUIDORA COMERCIAL GARMON, S.A. DE C.V., FECHA DE ADQUISICION(D/M/A):17/12/18   | S/M     | S/M | 9,599.00        |
| 51413  | LITERA               | TUBULAR 3" CON DOS COLCHONES DE F, PROVEEDOR:DISTRIBUIDORA COMERCIAL GARMON, S.A. DE C.V., FECHA DE ADQUISICION(D/M/A):17/12/18   | S/M     | S/M | 9,599.00        |
| 51414  | LITERA               | TUBULAR 3" CON DOS COLCHONES DE F, PROVEEDOR:DISTRIBUIDORA COMERCIAL GARMON, S.A. DE C.V., FECHA DE ADQUISICION(D/M/A):17/12/18   | S/M     | S/M | 9,599.00        |
| 51415  | LITERA               | TUBULAR 3" CON DOS COLCHONES DE F, PROVEEDOR:DISTRIBUIDORA COMERCIAL GARMON, S.A. DE C.V., FECHA DE ADQUISICION(D/M/A):17/12/18   | S/M     | S/M | 9,599.00        |
| 51416  | LITERA               | TUBULAR 3" CON DOS COLCHONES DE F, PROVEEDOR:DISTRIBUIDORA COMERCIAL GARMON, S.A. DE C.V., FECHA DE ADQUISICION(D/M/A):17/12/18   | S/M     | S/M | 9,599.00        |
| 51417  | LITERA               | TUBULAR 3" CON DOS COLCHONES DE F, PROVEEDOR:DISTRIBUIDORA COMERCIAL GARMON, S.A. DE C.V., FECHA DE ADQUISICION(D/M/A):17/12/18   | S/M     | S/M | 9,599.00        |
| 51418  | LITERA               | TUBULAR 3" CON DOS COLCHONES DE F, PROVEEDOR:DISTRIBUIDORA COMERCIAL GARMON, S.A. DE C.V., FECHA DE ADQUISICION(D/M/A):17/12/18   | S/M     | S/M | 9,599.00        |
| 51419  | LITERA               | TUBULAR 3" CON DOS COLCHONES DE F, PROVEEDOR:DISTRIBUIDORA COMERCIAL GARMON, S.A. DE C.V., FECHA DE ADQUISICION(D/M/A):17/12/18   | S/M     | S/M | 9,599.00        |
| 51420  | COMEDOR              | INCLUYE 8 SILLAS, PROVEEDOR:DISTRIBUIDORA COMERCIAL GARMON, S.A. DE C.V., FECHA DE ADQUISICION(D/M/A):17/12/18,**NOTA:ESTE BIEN SE ENCUENTRA EN BAJA PROVISIONAL DESDE EL 27 DE SEPTIEMBRE DE 2021, DOCUMENTALES DE REFERENCIA:OFICIO PML/552/2021 DE FECHA 14/09/2021, CONSTANCIA DE HECHOS EXTENDIDA POR EL FISCAL QUINTO DE LA UNIDAD INTEGRAL DE PROCURACIÓN DE JUSTICIA DEL XVII DISTRITO JUDICIAL EN VERACRUZ DE FECHA 09/09/2021,FUNDAMENTO LEGAL: ARTÍCULO 106 DE LA LEY DE ADQUISICIONES, ARRENDAMIENTOS, ADMINISTRACIÓN Y ENAJENACIÓN DE BIENES MUEBLES DEL ESTADO DE VERACRUZ DE IGNACIO DE LA LLAVE**   | S/M     | S/M | 10,092.00       |
| 51421  | ESTUFA               | PROVEEDOR:DISTRIBUIDORA COMERCIAL GARMON, S.A. DE C.V., FECHA DE ADQUISICION(D/M/A):17/12/18  | KOBLENZ | S/M | 9,999.20        |
| 51422  | REFRIGERADOR         | 16 PIES, PROVEEDOR:DISTRIBUIDORA COMERCIAL GARMON, S.A. DE C.V., FECHA DE ADQUISICION(D/M/A):17/12/18   | DAEWOO  | S/M | 17,998.56       |
| 51423  | CLIMA                | AIRE ACONDICIONADO X2 220V 12000BTUS,COMPRESOR MODELO CXF121F SERIE CXF121F7051804210,EVAPORADOR MODELO EXF121F, PROVEEDOR:DISTRIBUIDORA COMERCIAL GARMON S.A. DE C.V.,FECHA DE ADQUISICION(D/M/A):17/12/18, **NOTA:ESTE BIEN SE ENCUENTRA EN BAJA PROVISIONAL DESDE EL 27 DE SEPTIEMBRE DE 2021, DOCUMENTALES DE REFERENCIA:OFICIO PML/552/2021 DE FECHA 14/09/2021, CONSTANCIA DE HECHOS EXTENDIDA POR EL FISCAL QUINTO DE LA UNIDAD INTEGRAL DE PROCURACIÓN DE JUSTICIA DEL XVII DISTRITO JUDICIAL EN VERACRUZ DE FECHA 09/09/2021,FUNDAMENTO LEGAL: ARTÍCULO 106 DE LA LEY DE ADQUISICIONES, ARRENDAMIENTOS, ADMINISTRACIÓN Y ENAJENACIÓN DE BIENES MUEBLES DEL ESTADO DE VERACRUZ DE IGNACIO DE LA LLAVE** | MIRAGE  | S/M | 5,658.48        |
| 51424  | CLIMA                | AIRE ACONDICIONADO X2 220V 12000BTUS, PROVEEDOR:DISTRIBUIDORA COMERCIAL GARMON S.A. DE C.V.,FECHA DE ADQUISICION(D/M/A):17/12/18  | MIRAGE  | S/M | 5,658.48        |
| 51425  | CLIMA                | AIRE ACONDICIONADO X2 220V 12000BTUS, PROVEEDOR:DISTRIBUIDORA COMERCIAL GARMON S.A. DE C.V.,FECHA DE ADQUISICION(D/M/A):17/12/18  | MIRAGE  | S/M | 5,658.48        |
| 51426  | CLIMA                | AIRE ACONDICIONADO X2 220V 12000BTUS, PROVEEDOR:DISTRIBUIDORA COMERCIAL GARMON S.A. DE C.V.,FECHA DE ADQUISICION(D/M/A):17/12/18  | MIRAGE  | S/M | 5,658.48        |
| 51427  | CLIMA                | AIRE ACONDICIONADO X2 220V 12000BTUS, PROVEEDOR:DISTRIBUIDORA COMERCIAL GARMON S.A. DE C.V.,FECHA DE ADQUISICION(D/M/A):17/12/18  | MIRAGE  | S/M | 5,658.48        |
| 51428  | CLIMA                | AIRE ACONDICIONADO X2 220V 12000BTUS, PROVEEDOR:DISTRIBUIDORA COMERCIAL GARMON S.A. DE C.V.,FECHA DE ADQUISICION(D/M/A):17/12/18  | MIRAGE  | S/M | 5,658.48        |
| 51429  | CLIMA                | AIRE ACONDICIONADO X2 220V 12000BTUS, PROVEEDOR:DISTRIBUIDORA COMERCIAL GARMON S.A. DE C.V.,FECHA DE ADQUISICION(D/M/A):17/12/18  | MIRAGE  | S/M | 5,658.48        |
| 51430  | CLIMA                | AIRE ACONDICIONADO X2 220V 12000BTUS, PROVEEDOR:DISTRIBUIDORA COMERCIAL GARMON S.A. DE C.V.,FECHA DE ADQUISICION(D/M/A):17/12/18  | MIRAGE  | S/M | 5,658.48        |
| 51431  | CLIMA                | AIRE ACONDICIONADO X2 220V 18000BTUS, PROVEEDOR:DISTRIBUIDORA COMERCIAL GARMON S.A. DE C.V.,FECHA DE ADQUISICION(D/M/A):17/12/18  | MIRAGE  | S/M | 8,289.36        |

H. AYUNTAMIENTO DE VERACRUZ, VER.  
RELACIÓN DE BIENES MUEBLES QUE COMPONEN EL PATRIMONIO  
CUENTA PÚBLICA 2023

| CÓDIGO | DESCRIPCIÓN DEL BIEN |  |  |         | VALOR EN LIBROS |           |
|--------|----------------------|--|--|---------|-----------------|-----------|
| 51432  | CLIMA                | AIRE ACONDICIONADO X2 220V 24000BTUS, PROVEEDOR:DISTRIBUIDORA COMERCIAL GARMON S.A. DE C.V.,FECHA DE ADQUISICION(D/M/A):17/12/18   |  | MIRAGE  | S/M             | 13,299.40 |
| 51433  | CLIMA                | AIRE ACONDICIONADO X2 220V 24000BTUS, PROVEEDOR:DISTRIBUIDORA COMERCIAL GARMON S.A. DE C.V.,FECHA DE ADQUISICION(D/M/A):17/12/18   |  | MIRAGE  | S/M             | 13,299.40 |
| 51789  | RADIO                | 16 CANALES 136-174 MHZ, MIL-STD-810,DTMF, IP 54, CON MICRÓFONO-AUDIFONO CON TUBO ACÚSTICO, CABLE DE MICRÓFONO EN ESPIRAL DE POLIURETANO, PROVEEDOR:FRITECHSA S.A. DE C.V., FECHA DE ADQUISICION(D/M/A):11/06/2019  |  | KENWOOD | TK-2000-KV2     | 7,728.38  |
| 51790  | RADIO                | 16 CANALES 136-174 MHZ, MIL-STD-810,DTMF, IP 54, CON MICRÓFONO-AUDIFONO CON TUBO ACÚSTICO, CABLE DE MICRÓFONO EN ESPIRAL DE POLIURETANO, PROVEEDOR:FRITECHSA S.A. DE C.V., FECHA DE ADQUISICION(D/M/A):11/06/2019  |  | KENWOOD | TK-2000-KV2     | 7,728.38  |
| 51791  | RADIO                | 16 CANALES 136-174 MHZ, MIL-STD-810,DTMF, IP 54, CON MICRÓFONO-AUDIFONO CON TUBO ACÚSTICO, CABLE DE MICRÓFONO EN ESPIRAL DE POLIURETANO, PROVEEDOR:FRITECHSA S.A. DE C.V., FECHA DE ADQUISICION(D/M/A):11/06/2019  |  | KENWOOD | TK-2000-KV2     | 7,728.38  |
| 51792  | RADIO                | 16 CANALES 136-174 MHZ, MIL-STD-810,DTMF, IP 54, CON MICRÓFONO-AUDIFONO CON TUBO ACÚSTICO, CABLE DE MICRÓFONO EN ESPIRAL DE POLIURETANO, PROVEEDOR:FRITECHSA S.A. DE C.V., FECHA DE ADQUISICION(D/M/A):11/06/2019  |  | KENWOOD | TK-2000-KV2     | 7,728.38  |
| 51793  | RADIO                | 16 CANALES 136-174 MHZ, MIL-STD-810,DTMF, IP 54, CON MICRÓFONO-AUDIFONO CON TUBO ACÚSTICO, CABLE DE MICRÓFONO EN ESPIRAL DE POLIURETANO, PROVEEDOR:FRITECHSA S.A. DE C.V., FECHA DE ADQUISICION(D/M/A):11/06/2019  |  | KENWOOD | TK-2000-KV2     | 7,728.38  |
| 51794  | RADIO                | 16 CANALES 136-174 MHZ, MIL-STD-810,DTMF, IP 54, CON MICRÓFONO-AUDIFONO CON TUBO ACÚSTICO, CABLE DE MICRÓFONO EN ESPIRAL DE POLIURETANO, PROVEEDOR:FRITECHSA S.A. DE C.V., FECHA DE ADQUISICION(D/M/A):11/06/2019  |  | KENWOOD | TK-2000-KV2     | 7,728.38  |
| 51795  | RADIO                | 16 CANALES 136-174 MHZ, MIL-STD-810,DTMF, IP 54, CON MICRÓFONO-AUDIFONO CON TUBO ACÚSTICO, CABLE DE MICRÓFONO EN ESPIRAL DE POLIURETANO, PROVEEDOR:FRITECHSA S.A. DE C.V., FECHA DE ADQUISICION(D/M/A):11/06/2019  |  | KENWOOD | TK-2000-KV2     | 7,728.38  |
| 51796  | RADIO                | 16 CANALES 136-174 MHZ, MIL-STD-810,DTMF, IP 54, CON MICRÓFONO-AUDIFONO CON TUBO ACÚSTICO, CABLE DE MICRÓFONO EN ESPIRAL DE POLIURETANO, PROVEEDOR:FRITECHSA S.A. DE C.V., FECHA DE ADQUISICION(D/M/A):11/06/2019  |  | KENWOOD | TK-2000-KV2     | 7,728.38  |
| 51797  | RADIO                | 16 CANALES 136-174 MHZ, MIL-STD-810,DTMF, IP 54, CON MICRÓFONO-AUDIFONO CON TUBO ACÚSTICO, CABLE DE MICRÓFONO EN ESPIRAL DE POLIURETANO, PROVEEDOR:FRITECHSA S.A. DE C.V., FECHA DE ADQUISICION(D/M/A):11/06/2019  |  | KENWOOD | TK-2000-KV2     | 7,728.38  |
| 51798  | RADIO                | 16 CANALES 136-174 MHZ, MIL-STD-810,DTMF, IP 54, CON MICRÓFONO-AUDIFONO CON TUBO ACÚSTICO, CABLE DE MICRÓFONO EN ESPIRAL DE POLIURETANO, PROVEEDOR:FRITECHSA S.A. DE C.V., FECHA DE ADQUISICION(D/M/A):11/06/2019  |  | KENWOOD | TK-2000-KV2     | 7,728.38  |
| 51799  | RADIO                | 16 CANALES 136-174 MHZ, MIL-STD-810,DTMF, IP 54, CON MICRÓFONO-AUDIFONO CON TUBO ACÚSTICO, CABLE DE MICRÓFONO EN ESPIRAL DE POLIURETANO, PROVEEDOR:FRITECHSA S.A. DE C.V., FECHA DE ADQUISICION(D/M/A):11/06/2019  |  | KENWOOD | TK-2000-KV2     | 7,728.38  |
| 51800  | RADIO                | 16 CANALES 136-174 MHZ, MIL-STD-810,DTMF, IP 54, CON MICRÓFONO-AUDIFONO CON TUBO ACÚSTICO, CABLE DE MICRÓFONO EN ESPIRAL DE POLIURETANO, PROVEEDOR:FRITECHSA S.A. DE C.V., FECHA DE ADQUISICION(D/M/A):11/06/2019  |  | KENWOOD | TK-2000-KV2     | 7,728.38  |
| 51801  | RADIO                | 16 CANALES 136-174 MHZ, MIL-STD-810,DTMF, IP 54, CON MICRÓFONO-AUDIFONO CON TUBO ACÚSTICO, CABLE DE MICRÓFONO EN ESPIRAL DE POLIURETANO, PROVEEDOR:FRITECHSA S.A. DE C.V., FECHA DE ADQUISICION(D/M/A):11/06/2019  |  | KENWOOD | TK-2000-KV2     | 7,728.38  |
| 51802  | RADIO                | 16 CANALES 136-174 MHZ, MIL-STD-810,DTMF, IP 54, CON MICRÓFONO-AUDIFONO CON TUBO ACÚSTICO, CABLE DE MICRÓFONO EN ESPIRAL DE POLIURETANO, PROVEEDOR:FRITECHSA S.A. DE C.V., FECHA DE ADQUISICION(D/M/A):11/06/2019  |  | KENWOOD | TK-2000-KV2     | 7,728.38  |
| 51803  | RADIO                | 16 CANALES 136-174 MHZ, MIL-STD-810,DTMF, IP 54, CON MICRÓFONO-AUDIFONO CON TUBO ACÚSTICO, CABLE DE MICRÓFONO EN ESPIRAL DE POLIURETANO, PROVEEDOR:FRITECHSA S.A. DE C.V., FECHA DE ADQUISICION(D/M/A):11/06/2019  |  | KENWOOD | TK-2000-KV2     | 7,728.44  |
| 51932  | EQUIPO CELULAR       | 4.5 GIGARED, PROCESADOR OCTACO REKIRIN 980, RAM 6GB, MEMORIA INTERNA 128GB EXPANDIBLE 256 GB, ANDROID 9.0 PIE, CÁMARA 40+16+8 MPX Y FRONTAL 32 MPX, IP53 RESISTENTE A SALPICADURAS, PROVEEDOR:SERVICIOS INTEGRALES ROJAWA S.A. DE C.V., FECHA DE ADQUISICION(D/M/A):12/09/2019.**NOTA:ESTE BIEN SE ENCUENTRA EN BAJA PROVISIONAL DESDE EL 27 DE SEPTIEMBRE DE 2021, DOCUMENTALES DE REFERENCIA:OFICIO PML/552/2021 DE FECHA 14/09/2021, CONSTANCIA DE HECHOS EXTENDIDA POR EL FISCAL OCTAVO DE LA UNIDAD INTEGRAL DE PROCURACIÓN DE JUSTICIA DEL XVII DISTRITO JUDICIAL DE FECHA 15/02/2021,FUNDAMENTO LEGAL: ARTÍCULO 106 DE LA LEY DE ADQUISICIONES, ARRENDAMIENTOS, ADMINISTRACIÓN Y ENAJENACIÓN DE BIENES MUEBLES DEL ESTADO DE VERACRUZ DE IGNACIO DE LA LLAVE ** |  | HUAWEI  | P30             | 17,896.00 |
| 52212  | COMPUTADORA          | DE ESCRITORIO 1TB DE DISCO DURO 4/8 DE RAM, PROVEEDOR:ROBERTO EMMANUEL TORRES LOYO, FECHA DE ADQUISICION (D/M/A):01/04/2020  |  | S/M     | S/M             | 15,810.80 |

H. AYUNTAMIENTO DE VERACRUZ, VER.  
RELACIÓN DE BIENES MUEBLES QUE COMPONEN EL PATRIMONIO  
CUENTA PÚBLICA 2023

| CÓDIGO | DESCRIPCIÓN DEL BIEN        |  |           |            | VALOR EN LIBROS |
|--------|-----------------------------|--|-----------|------------|-----------------|
| 52213  | COMPUTADORA                 | DE ESCRITORIO 1TB DE DISCO DURO 4/8 DE RAM, PROVEEDOR:ROBERTO EMMANUEL TORRES LOYO, FECHA DE ADQUISICION (D/M/A):01/04/2020  | S/M       | S/M        | 15,810.80       |
| 52214  | COMPUTADORA                 | DE ESCRITORIO 1TB DE DISCO DURO 4/8 DE RAM, PROVEEDOR:ROBERTO EMMANUEL TORRES LOYO, FECHA DE ADQUISICION (D/M/A):01/04/2020  | S/M       | S/M        | 15,810.80       |
| 52215  | COMPUTADORA                 | DE ESCRITORIO 1TB DE DISCO DURO 4/8 DE RAM, PROVEEDOR:ROBERTO EMMANUEL TORRES LOYO, FECHA DE ADQUISICION (D/M/A):01/04/2020  | S/M       | S/M        | 15,810.80       |
| 52216  | COMPUTADORA                 | DE ESCRITORIO 1TB DE DISCO DURO 4/8 DE RAM, PROVEEDOR:ROBERTO EMMANUEL TORRES LOYO, FECHA DE ADQUISICION (D/M/A):01/04/2020,**NOTA:ESTE BIEN SE ENCUENTRA EN BAJA PROVISIONAL DESDE EL 27 DE SEPTIEMBRE DE 2021, DOCUMENTALES DE REFERENCIA:OFICIO PML/552/2021 DE FECHA 14/09/2021, CONSTANCIA DE HECHOS EXTENDIDA POR EL FISCAL QUINTO DE LA UNIDAD INTEGRAL DE PROCURACIÓN DE JUSTICIA DEL XVII DISTRITO JUDICIAL EN VERACRUZ DE FECHA 09/09/2021,FUNDAMENTO LEGAL: ARTÍCULO 106 DE LA LEY DE ADQUISICIONES, ARRENDAMIENTOS, ADMINISTRACIÓN Y ENAJENACIÓN DE BIENES MUEBLES DEL ESTADO DE VERACRUZ DE IGNACIO DE LA LLAVE** | S/M       | S/M        | 15,810.80       |
| 52217  | CAMARA                      | FOTOGRAFICA CON TRIPIE Y MEMORIA SD, PROVEEDOR:ROBERTO EMMANUEL TORRES LOYO, FECHA DE ADQUISICION (D/M/A):01/04/2020   | NIKON     | DSLR DS600 | 27,840.00       |
| 52218  | MULTIFUNCIONAL              | LASER A COLOR DÚPLEX CON CONECTIVIDAD WIFI, PROVEEDOR:ROBERTO EMMANUEL TORRES LOYO, FECHA DE ADQUISICION (D/M/A):01/04/2020  | HP        | S/M        | 6,960.00        |
| 52219  | PROYECTOR                   | DE 3600 LMNS, PROVEEDOR:ROBERTO EMMANUEL TORRES LOYO, FECHA DE ADQUISICION (D/M/A):01/04/2020  | EPSON     | S/M        | 11,774.00       |
| 52220  | COMPUTADORA                 | LAP TOP 1 L% 8 DE RAM 1 TB DD, PROVEEDOR:ROBERTO EMMANUEL TORRES LOYO, FECHA DE ADQUISICION (D/M/A):01/04/2020,**NOTA:ESTE BIEN SE ENCUENTRA EN BAJA PROVISIONAL DESDE EL 27 DE SEPTIEMBRE DE 2021, DOCUMENTALES DE REFERENCIA:OFICIO PML/552/2021 DE FECHA 14/09/2021, CONSTANCIA DE HECHOS EXTENDIDA POR EL FISCAL OCTAVO DE LA UNIDAD INTEGRAL DE PROCURACIÓN DE JUSTICIA DEL XVII DISTRITO JUDICIAL DE FECHA 15/02/2021,FUNDAMENTO LEGAL: ARTÍCULO 106 DE LA LEY DE ADQUISICIONES, ARRENDAMIENTOS, ADMINISTRACIÓN Y ENAJENACIÓN DE BIENES MUEBLES DEL ESTADO DE VERACRUZ DE IGNACIO DE LA LLAVE **                         | ASUS      | S/M        | 19,691.00       |
| 52221  | DVR                         | DE 30 CANALES, PROVEEDOR:ROBERTO EMMANUEL TORRES LOYO, FECHA DE ADQUISICION (D/M/A):01/04/2020   | S/M       | S/M        | 11,368.00       |
| 52222  | CAMARA DE VIDEOVIGILANCIA   | CAMARA DE VIDEOVIGILANCIA CON KIT DE INSTALACIÓN, PROVEEDOR:COMERCIALIZADORA CUENCA SAN JUAN S.A. DE C.V., FECHA DE ADQUISICION(D/M/A):20/05/2020  | S/M       | S/M        | 37,683.30       |
| 52223  | REJA PROTECTORA             | DE SEGURIDAD ARMERIA, PROVEEDOR:ROBERTO EMMANUEL TORRES LOYO, FECHA DE ADQUISICION (D/M/A):01/04/2020  | S/M       | S/M        | 34,800.00       |
| 52230  | CONMUTADOR                  | CON ARNES, INCLUYE:TELEFONO,ACCES POINT,INYECTOR POE,SWITCH SG220-50,UPS DE 1500 VA, FIREWALL FORTINET 500 E CON LICENCIA,CONECTORES, MULTICONTACTO,GESTION DE CABLES,CHAROLA,ORGANIZADOR,CUCHILLA,CABLES PATCH, RELATIVO AL CONTRATO MVER-053-20-CM-01, PROVEEDOR:COMERCIALIZADORA CUENCA SAN JUAN S.A. DE C.V.,FECHA DE ADQUISICION(D/M/A):01/04/20  | PANASONIC | NC500      | 457,718.03      |
| 52629  | DISCO                       | DURO DE 6 TB , PROVEEDOR: COMERCIALIZADORA CUENCA SAN JUAN SA DE CV, FECHA DE ADQUISICION(D/M/A):08/10/2021  | S/M       | S/M        | 9,976.00        |
| 52674  | EQUIPO DE RADIOCOMUNICACION | EQUIPO DE RADIOCOMUNICACION PORTATIL , 5 WATTS DE POTENCIA, SCAN, 260 CANALES, ENCRIPCIÓN, GPS, INCLUYE: ACCESORIO DE AUDIO MANOS LIBRES DISCRETO CON TUBO ACUSTICO TRANSPARANTE ANTENA, BATERIA, CARGADOR DE ESCRITORIO, PROVEEDOR: SYSTEMTECH SISTEMAS TECNOLOGICOS SA DE CV, FECHA DE ADQUISICION(D/M/A):02/03/2022   | KENWOOD   | NX1200     | 11,600.00       |
| 52675  | EQUIPO DE RADIOCOMUNICACION | EQUIPO DE RADIOCOMUNICACION PORTATIL , 5 WATTS DE POTENCIA, SCAN, 260 CANALES, ENCRIPCIÓN, GPS, INCLUYE: ACCESORIO DE AUDIO MANOS LIBRES DISCRETO CON TUBO ACUSTICO TRANSPARANTE ANTENA, BATERIA, CARGADOR DE ESCRITORIO, PROVEEDOR: SYSTEMTECH SISTEMAS TECNOLOGICOS SA DE CV, FECHA DE ADQUISICION(D/M/A):02/03/2022   | KENWOOD   | NX1200     | 11,600.00       |
| 52676  | EQUIPO DE RADIOCOMUNICACION | EQUIPO DE RADIOCOMUNICACION PORTATIL , 5 WATTS DE POTENCIA, SCAN, 260 CANALES, ENCRIPCIÓN, GPS, INCLUYE: ACCESORIO DE AUDIO MANOS LIBRES DISCRETO CON TUBO ACUSTICO TRANSPARANTE ANTENA, BATERIA, CARGADOR DE ESCRITORIO, PROVEEDOR: SYSTEMTECH SISTEMAS TECNOLOGICOS SA DE CV, FECHA DE ADQUISICION(D/M/A):02/03/2022   | KENWOOD   | NX1200     | 11,600.00       |
| 52677  | EQUIPO DE RADIOCOMUNICACION | EQUIPO DE RADIOCOMUNICACION PORTATIL , 5 WATTS DE POTENCIA, SCAN, 260 CANALES, ENCRIPCIÓN, GPS, INCLUYE: ACCESORIO DE AUDIO MANOS LIBRES DISCRETO CON TUBO ACUSTICO TRANSPARANTE ANTENA, BATERIA, CARGADOR DE ESCRITORIO, PROVEEDOR: SYSTEMTECH SISTEMAS TECNOLOGICOS SA DE CV, FECHA DE ADQUISICION(D/M/A):02/03/2022   | KENWOOD   | NX1200     | 11,600.00       |
| 52678  | EQUIPO DE RADIOCOMUNICACION | EQUIPO DE RADIOCOMUNICACION PORTATIL , 5 WATTS DE POTENCIA, SCAN, 260 CANALES, ENCRIPCIÓN, GPS, INCLUYE: ACCESORIO DE AUDIO MANOS LIBRES DISCRETO CON TUBO ACUSTICO TRANSPARANTE ANTENA, BATERIA, CARGADOR DE ESCRITORIO, PROVEEDOR: SYSTEMTECH SISTEMAS TECNOLOGICOS SA DE CV, FECHA DE ADQUISICION(D/M/A):02/03/2022   | KENWOOD   | NX1200     | 11,600.00       |

H. AYUNTAMIENTO DE VERACRUZ, VER.  
RELACIÓN DE BIENES MUEBLES QUE COMPONEN EL PATRIMONIO  
CUENTA PÚBLICA 2023

| CÓDIGO | DESCRIPCIÓN DEL BIEN        |   |         | VALOR EN LIBROS |            |
|--------|-----------------------------|---|---------|-----------------|------------|
| 52679  | EQUIPO DE RADIOCOMUNICACION | EQUIPO DE RADIOCOMUNICACION PORTATIL , 5 WATTS DE POTENCIA, SCAN, 260 CANALES, ENCRIPCIÓN, GPS, INCLUYE: ACCESORIO DE AUDIO MANOS LIBRES DISCRETO CON TUBO ACUSTICO TRANSPARANTE ANTENA, BATERIA, CARGADOR DE ESCRITORIO, PROVEEDOR: SYSTEMTECH SISTEMAS TECNOLOGICOS SA DE CV, FECHA DE ADQUISICION(D/M/A):02/03/2022  | KENWOOD | NX1200          | 11,600.00  |
| 52680  | EQUIPO DE RADIOCOMUNICACION | EQUIPO DE RADIOCOMUNICACION PORTATIL , 5 WATTS DE POTENCIA, SCAN, 260 CANALES, ENCRIPCIÓN, GPS, INCLUYE: ACCESORIO DE AUDIO MANOS LIBRES DISCRETO CON TUBO ACUSTICO TRANSPARANTE ANTENA, BATERIA, CARGADOR DE ESCRITORIO, PROVEEDOR: SYSTEMTECH SISTEMAS TECNOLOGICOS SA DE CV, FECHA DE ADQUISICION(D/M/A):02/03/2022  | KENWOOD | NX1200          | 11,600.00  |
| 52681  | EQUIPO DE RADIOCOMUNICACION | EQUIPO DE RADIOCOMUNICACION PORTATIL , 5 WATTS DE POTENCIA, SCAN, 260 CANALES, ENCRIPCIÓN, GPS, INCLUYE: ACCESORIO DE AUDIO MANOS LIBRES DISCRETO CON TUBO ACUSTICO TRANSPARANTE ANTENA, BATERIA, CARGADOR DE ESCRITORIO, PROVEEDOR: SYSTEMTECH SISTEMAS TECNOLOGICOS SA DE CV, FECHA DE ADQUISICION(D/M/A):02/03/2022  | KENWOOD | NX1200          | 11,600.00  |
| 52682  | EQUIPO DE RADIOCOMUNICACION | EQUIPO DE RADIOCOMUNICACION PORTATIL , 5 WATTS DE POTENCIA, SCAN, 260 CANALES, ENCRIPCIÓN, GPS, INCLUYE: ACCESORIO DE AUDIO MANOS LIBRES DISCRETO CON TUBO ACUSTICO TRANSPARANTE ANTENA, BATERIA, CARGADOR DE ESCRITORIO, PROVEEDOR: SYSTEMTECH SISTEMAS TECNOLOGICOS SA DE CV, FECHA DE ADQUISICION(D/M/A):02/03/2022  | KENWOOD | NX1200          | 11,600.00  |
| 52683  | EQUIPO DE RADIOCOMUNICACION | EQUIPO DE RADIOCOMUNICACION PORTATIL , 5 WATTS DE POTENCIA, SCAN, 260 CANALES, ENCRIPCIÓN, GPS, INCLUYE: ACCESORIO DE AUDIO MANOS LIBRES DISCRETO CON TUBO ACUSTICO TRANSPARANTE ANTENA, BATERIA, CARGADOR DE ESCRITORIO, PROVEEDOR: SYSTEMTECH SISTEMAS TECNOLOGICOS SA DE CV, FECHA DE ADQUISICION(D/M/A):02/03/2022  | KENWOOD | NX1200          | 11,600.00  |
| 53137  | DRON                        | ADITAMENTOS PARA LAS LABORES DE LA POLICIA MUNICIPAL DE VERACRUZ. QUE INCLUYE *1 AERONAVE NO TRIPULADO TIPO DRONE DJI MATRICE 300, 1 CAMARA TERMICA RADIOMETRICA DE G40X521 PX., 1 ESTACION INTELIGENTE DE CARGA PARA BATERIAS TB60 PARA USO EXCLUSIVO DE DRONE MATRICE 300*2 BATERIAS INTELIGENTES TB60 PARA USO EXCLUSIVO DE DRONE MATRICE 300* CURSO PARA EL MANEJO DE DRONES DJI MATRICE 300 DE ACUERDO AL ANEXO DEL CONTRATO MVER-104-2022-CM-01, PROVEEDOR: SYSTEMTECH SISTEMAS TECNOLOGICOS SA DE CV, FECHA DE ADQUISICION(D/M/A):04/08/2022 | S/M     | DJI MATRICE 300 | 839,619.60 |
| 53138  | DRON                        | ADITAMENTOS PARA LAS LABORES DE LA POLICIA MUNICIPAL DE VERACRUZ. QUE INCLUYE *1 AERONAVE NO TRIPULADO TIPO DRONE DJI MATRICE 300, 1 CAMARA TERMICA RADIOMETRICA DE G40X521 PX., 1 ESTACION INTELIGENTE DE CARGA PARA BATERIAS TB60 PARA USO EXCLUSIVO DE DRONE MATRICE 300*2 BATERIAS INTELIGENTES TB60 PARA USO EXCLUSIVO DE DRONE MATRICE 300* CURSO PARA EL MANEJO DE DRONES DJI MATRICE 300 DE ACUERDO AL ANEXO DEL CONTRATO MVER-104-2022-CM-01, PROVEEDOR: SYSTEMTECH SISTEMAS TECNOLOGICOS SA DE CV, FECHA DE ADQUISICION(D/M/A):04/08/2022 | S/M     | DJI MATRICE 300 | 839,619.60 |
| 53577  | ESCRITORIO                  | ESCRITORIO TIPO ESCUADRA DE 1.60X1.60MTS CON CAJONERA EN LAMINADO PLASTICO, PROVEEDOR:COMERCIALIZADORA DE NEGOCIOS DEL PUERTO S.A. DE C.V., FECHA DE ADQUISICION(D/M/A):23/12/2022  | S/M     | S/M             | 13,696.70  |
| 53578  | ESCRITORIO                  | ESCRITORIO TIPO ESCUADRA DE 1.60X1.60MTS CON CAJONERA EN LAMINADO PLASTICO, PROVEEDOR:COMERCIALIZADORA DE NEGOCIOS DEL PUERTO S.A. DE C.V., FECHA DE ADQUISICION(D/M/A):23/12/2022  | S/M     | S/M             | 13,696.70  |
| 54069  | ALCOHOLIMETRO               | ALCOHOLIMETRO DRAGER ALCOTEST 600 NUMERO DE SERIE ARR-0134, PROVEEDOR:SYSTEMTECH SISTEMAS TECNOLOGICOS, FECHA DE ADQUISICION(D/M/A):14/11/23  | S/M     | S/M             | 48,227.00  |
| 54105  | RADIO                       | RADIO PORTATIL TETRAPOL TPH900, INCLUYE: CARGADOR DE ESCRITORIO, CLIP, MICROFONO DE SOLAPA Y BATERIA ADICIONAL, PROVEEDOR: AIRBUS SLC SA DE CV, FECHA DE ADQUISICION(D/M/A):06/12/2023  | S/M     | TPH900          | 45,266.72  |
| 54106  | RADIO                       | RADIO PORTATIL TETRAPOL TPH900, INCLUYE: CARGADOR DE ESCRITORIO, CLIP, MICROFONO DE SOLAPA Y BATERIA ADICIONAL, PROVEEDOR: AIRBUS SLC SA DE CV, FECHA DE ADQUISICION(D/M/A):06/12/2023  | S/M     | TPH900          | 45,266.72  |
| 54107  | RADIO                       | RADIO PORTATIL TETRAPOL TPH900, INCLUYE: CARGADOR DE ESCRITORIO, CLIP, MICROFONO DE SOLAPA Y BATERIA ADICIONAL, PROVEEDOR: AIRBUS SLC SA DE CV, FECHA DE ADQUISICION(D/M/A):06/12/2023  | S/M     | TPH900          | 45,266.72  |
| 54108  | RADIO                       | RADIO PORTATIL TETRAPOL TPH900, INCLUYE: CARGADOR DE ESCRITORIO, CLIP, MICROFONO DE SOLAPA Y BATERIA ADICIONAL, PROVEEDOR: AIRBUS SLC SA DE CV, FECHA DE ADQUISICION(D/M/A):06/12/2023  | S/M     | TPH900          | 45,266.72  |
| 54109  | RADIO                       | RADIO PORTATIL TETRAPOL TPH900, INCLUYE: CARGADOR DE ESCRITORIO, CLIP, MICROFONO DE SOLAPA Y BATERIA ADICIONAL, PROVEEDOR: AIRBUS SLC SA DE CV, FECHA DE ADQUISICION(D/M/A):06/12/2023  | S/M     | TPH900          | 45,266.75  |
| 50602  | ESCRITORIO                  | 1 PEDESTAL; 2 CAJONES Y PORTA PAP, PROVEEDOR:EQUIPOS DE OFICINA DE VERACRUZ, S.A. DE C.V. RECURSO: FEDERAL (FORTAMUN), FECHA DE ADQUISICION(D/M/A):13/02/17   | S/M     | S/M             | 3,358.20   |

H. AYUNTAMIENTO DE VERACRUZ, VER.  
RELACIÓN DE BIENES MUEBLES QUE COMPONEN EL PATRIMONIO  
CUENTA PÚBLICA 2023

| CÓDIGO | DESCRIPCIÓN DEL BIEN |  |        | VALOR EN LIBROS     |           |
|--------|----------------------|--|--------|---------------------|-----------|
| 50633  | ESCRITORIO           | 1/PEDESTAL; 2 CAJONES Y PORTA PAP ,PROVEEDOR:EQUIPOS DE OFICINA DE VERACRUZ, S.A. DE C.V. , FECHA DE ADQUISICION(D/M/A):17/02/17, RECURSO:FEDERAL (FORTAMUN)   | S/M    | S/M                 | 3,358.20  |
| 52652  | COMPUTADORA          | DESKTOP DELL VOSTRO 3681 SFF INTEL CORE I5 10400 DISCO DURO 1TB, RAM 8 GB, WINDOWS 11 PRO, INCLUYE MONITOR DELL LED E1916HV HD 18.5" NUM.SERIE:4SRB7J3, PROVEEDOR:MOONTECH TECNOLOGIA Y SISTEMAS SA DE CV, FECHA DE ADQUISICION(D/M/A):18/02/2022  | DELL   | VOSTRO 3681         | 30,543.04 |
| 52655  | COMPUTADORA          | DESKTOP DELL VOSTRO 3681 SFF INTEL CORE I5 10400 DISCO DURO 1TB, RAM 8 GB, WINDOWS 11 PRO, INCLUYE MONITOR DELL LED E1916HV HD 18.5" NUM.SERIE:4SXB7J3, PROVEEDOR:MOONTECH TECNOLOGIA Y SISTEMAS SA DE CV, FECHA DE ADQUISICION(D/M/A):18/02/2022  | DELL   | VOSTRO 3681         | 30,543.04 |
| 53091  | CLIMA                | MINISPLIT 24,000 BTU 220V MCA. DAIKN, CONDENSADOR 3C46900011831, EVAPORADORA 3C97100001787, PROVEEDOR: FERNANDO REQUEJO, S.A. DE C.V., FECHA DE ADQUISICION(D/M/A):04/08/2022  | DAIKIN | S/M                 | 13,938.00 |
| 53195  | CLIMA                | MINISPLIT DE 12000 BTU A 220 VOLTS MARCA MIDEA, CONDENSADORA SERIE:341F738540123230350209, EVAPORADORA SERIE:34122000A2223290320319, PROVEEDOR: MAKSA INDUSTRIAL, S.A. DE C.V., FECHA DE ADQUISICION(D/M/A):06/09/2022   | MIDEA  | S/M                 | 6,960.00  |
| 53404  | ARCHIVERO            | TIPO GABINETE, PROVEEDOR:CONSTRUCTORA MONTARGIL SA DE CV, FECHA DE ADQUISICION(D/M/A):11/11/2022   | S/M    | S/M                 | 7,111.50  |
| 53545  | ESCRITORIO           | ESCRITORIO TIPO ESCUADRA DE 1.60X1.60MTS CON CAJONERA EN LAMINADO PLASTICO, PROVEEDOR:COMERCIALIZADORA DE NEGOCIOS DEL PUERTO S.A. DE C.V., FECHA DE ADQUISICION(D/M/A):23/12/2022   | S/M    | S/M                 | 13,696.70 |
| 53677  | COMPUTADORA          | COMPUTADORA DE ESCRITORIO DELL VOSTRO DESKTOP 3710, INTEL CORE, I5-12400, 8 GB, 512GB, WINDOWS 10 PRO CON MONITOR SERIE:477D WQ3, DELL 210-AUND, 18.5 PULGADAS, 1366 X 768 PIXELES, PROVEEDOR:MOONTECH TECNOLOGIA Y SISTEMAS, FECHA DE ADQUISICION(D/M/A):29/05/23   | DELL   | DESKTOP 3710        | 34,023.04 |
| 53881  | COMPUTADORA          | COMPUTADORA DE ESCRITORIO DELL VOSTRO DESKTOP 3020,INTEL CORE, I5-13400, 8 GB, DDR4, 512 GB, WINDOWS 11 PRO CON MONITOR DELL E1920H, 18.5 PULGADAS, 1366 X 768 PIXELES, SERIE DEL MONITOR:4DYCWQ3, SERIE DEL CPU DQ2QWX3, PROVEEDOR:MOONTECH TECNOLOGIA Y SISTEMAS, FECHA DE ADQUISICION(D/M/A):24/08/23   | DELL   | VOSTRO DESKTOP 3020 | 35,457.11 |
| 49151  | VIDEO                | PROYECTOR DE PISO Y ALTA DEFINICION. PROVEEDOR: MULTISERVICIOS INTEGRALES Y COMPUTO S.A. DE C.V. RECURSO: FORTAMUN OBRA 559  | BENQ   | S/M                 | 8,754.75  |
| 50614  | ARCHIVERO            | 4 CAJONES, PROVEEDOR:EQUIPOS DE OFICINA DE VERACRUZ, S.A. DE C.V. RECURSO: FEDERAL (FORTAMUN), FECHA DE ADQUISICION(D/M/A):13/02/17  | S/M    | S/M                 | 4,615.64  |
| 50796  | COMPUTADORA          | LAPTOP, PANTALLA 14" PROC I3-6006U MEM 4GB DD 500GB WIN 10 PROVDRW, INCLUYE:REGULADOR SOLA ELEC MICROVOLT 1200 VA SERIE:E17B10523 ,LICENCIA KASPERSKY INTERNET SECURITY 2017, LICENCIA OFFICE 365 BUSINESS OPEN (AMBAS POR 1 A?), PROVEEDOR:RG SOLUCIONES CIBERNETICAS S.A. DE C.V. RECURSO:FEDERAL FORTAMUN ,FECHA DE ADQUISICION(D/M/A):09/06/2017 | ACER   | TRAVELMATE P249-M   | 16,559.00 |
| 52654  | COMPUTADORA          | DESKTOP DELL VOSTRO 3681 SFF INTEL CORE I5 10400 DISCO DURO 1TB, RAM 8 GB, WINDOWS 11 PRO, INCLUYE MONITOR DELL LED E1916HV HD 18.5" NUM.SERIE:4SV77J3, PROVEEDOR:MOONTECH TECNOLOGIA Y SISTEMAS SA DE CV, FECHA DE ADQUISICION(D/M/A):18/02/2022  | DELL   | VOSTRO 3681         | 30,543.04 |
| 52656  | COMPUTADORA          | DESKTOP DELL VOSTRO 3681 SFF INTEL CORE I5 10400 DISCO DURO 1TB, RAM 8 GB, WINDOWS 11 PRO, INCLUYE MONITOR DELL LED E1916HV HD 18.5" NUM.SERIE:4SP97J3, PROVEEDOR:MOONTECH TECNOLOGIA Y SISTEMAS SA DE CV, FECHA DE ADQUISICION(D/M/A):18/02/2022  | DELL   | VOSTRO 3681         | 30,543.04 |
| 53277  | COMPUTADORA          | DE ESCRITORIO DESKTOP DELL VOSTRO 3681 SFF INTEL CORE I5-10400, DISCO DURO 1TB, RAM 8GB, WINDOWS 11 PRO CON MONITOR NO.SERIE D4P4MJ3, DELL LED E1916HV HD 18.5", RESOLUCION 1366 X 768 PANEL TN, PROVEEDOR: MOONTECH TECNOLOGIA Y SISTEMAS SA DE CV, FECHA DE ADQUISICION(D/M/A):15/11/2022  | DELL   | VOSTRO 3681         | 30,543.04 |
| 53278  | COMPUTADORA          | DE ESCRITORIO DESKTOP DELL VOSTRO 3681 SFF INTEL CORE I5-10400, DISCO DURO 1TB, RAM 8GB, WINDOWS 11 PRO CON MONITOR NO.SERIE D4Q3MJ3, DELL LED E1916HV HD 18.5", RESOLUCION 1366 X 768 PANEL TN, PROVEEDOR: MOONTECH TECNOLOGIA Y SISTEMAS SA DE CV, FECHA DE ADQUISICION(D/M/A):15/11/2022  | DELL   | VOSTRO 3681         | 30,543.05 |
| 53420  | ARCHIVERO            | VERTICAL DE 3 GAVETAS, MEDIDAS:47X70X1.02MTS EN LAMINA CALIBRE 21, TAM.OFICIO/CARTA, COLOR NEGRO, PROVEEDOR:COMERCIALIZADORA DE NEGOCIOS DEL PUERTO SA DE CV, FECHA DE ADQUISICION(D/M/A):16/11/2022   | S/M    | S/M                 | 8,647.80  |
| 53421  | ARCHIVERO            | VERTICAL DE 3 GAVETAS, MEDIDAS:47X70X1.02MTS EN LAMINA CALIBRE 21, TAM.OFICIO/CARTA, COLOR NEGRO, PROVEEDOR:COMERCIALIZADORA DE NEGOCIOS DEL PUERTO SA DE CV, FECHA DE ADQUISICION(D/M/A):16/11/2022   | S/M    | S/M                 | 8,647.80  |
| 53550  | ARCHIVERO            | VERTICAL DE 3 GAVETAS, MEDIDAS : 47X70X1.02 MTS EN LAMINA CALIBRE 21, TAM.OFICIO/CARTA, COLOR NEGRO, PROVEEDOR:COMERCIALIZADORA DE NEGOCIOS DEL PUERTO S.A. DE C.V., FECHA DE ADQUISICION(D/M/A):23/12/2022  | S/M    | S/M                 | 8,647.80  |
| 53551  | ESCRITORIO           | ESCRITORIO TIPO ESCUADRA DE 1.60X1.60MTS CON CAJONERA EN LAMINADO PLASTICO, PROVEEDOR:COMERCIALIZADORA DE NEGOCIOS DEL PUERTO S.A. DE C.V., FECHA DE ADQUISICION(D/M/A):23/12/2022   | S/M    | S/M                 | 13,696.70 |

H. AYUNTAMIENTO DE VERACRUZ, VER.  
RELACIÓN DE BIENES MUEBLES QUE COMPONEN EL PATRIMONIO  
CUENTA PÚBLICA 2023

| CÓDIGO | DESCRIPCIÓN DEL BIEN |  |          | VALOR EN LIBROS |            |
|--------|----------------------|--|----------|-----------------|------------|
| 53552  | ESCRITORIO           | ESCRITORIO TIPO ESCUADRA DE 1.60X1.60MTS CON CAJONERA EN LAMINADO PLASTICO, PROVEEDOR:COMERCIALIZADORA DE NEGOCIOS DEL PUERTO S.A. DE C.V., FECHA DE ADQUISICION(D/M/A):23/12/2022   | S/M      | S/M             | 13,696.70  |
| 53858  | CLIMA                | CLIMA MINISPLIT 12000BTU220V INVERTER MARCA MIRAGE NO.SERIE DE EVAPORADORA EMF121V7042208312, NO.SERIE CONDENSADORA CMF121V7042208588, PROVEEDOR:INTELSERVIS DEL GOLFO, FECHA DE ADQUISICION(D/M/A):26/07/2023                                     | MIRAGE   | S/M             | 12,004.00  |
| 50812  | JUEGO                | MULTIPLE ESMERALDA, PROVEEDOR:GRUPO RACMAQ S DE RL DE CV, FECHA DE ADQUISICION(D/M/A):17/11/2017, RECURSO:FISCAL.  | S/M      | S/M             | 55,946.80  |
| 50813  | JUEGO                | MULTIPLE SAUCE, PROVEEDOR:GRUPO RACMAQ S DE RL DE CV, FECHA DE ADQUISICION(D/M/A):17/11/2017, RECURSO:FISCAL.  | S/M      | S/M             | 132,309.60 |
| 51555  | COMPUTADORA          | HP 240 G6,INTEL?CELERON?N4000,WINDOWS 10 HOME,MEMORIA RAM 4GB, (1X4GB) 2400 DDR4,DISCO DURO 500 GB 5400RPM, PANTALLA 14" LED HD PROVEEDOR:MCTREPO, S.A. DE C.V.,FECHA DE ADQUISICION(D/M/A):06/06/2019   | HP       | 240 G6          | 7,814.02   |
| 52651  | COMPUTADORA          | DESKTOP DELL VOSTRO 3681 SFF INTEL CORE I5 10400 DISCO DURO 1TB, RAM 8 GB, WINDOWS 11 PRO, INCLUYE MONITOR DELL LED E1916HV HD 18.5" NUM.SERIE:4T887J3, PROVEEDOR:MOONTECH TECNOLOGIA Y SISTEMAS SA DE CV, FECHA DE ADQUISICION(D/MM/A):18/02/2022 | DELL     | VOSTRO 3681     | 30,543.04  |
| 53113  | CLIMA                | MINISPLIT 24,000 BTU 220V MCA. DAIKIN, CONDENSADOR 3C46910000640 , EVAPORADORA 3C97100001740, PROVEEDOR: FERNANDO REQUEJO, S.A. DE C.V., FECHA DE ADQUISICION(D/M/A):30/06/2022  | DAIKIN   | S/M             | 13,938.01  |
| 53402  | IMPRESORA            | MULTIFUNCIONAL, PROVEEDOR:CONSTRUCTORA MONTARGIL SA DE CV, FECHA DE ADQUISICION(D/M/A):11/11/2022  | EPSON    | S/M             | 10,880.80  |
| 53403  | IMPRESORA            | MULTIFUNCIONAL, PROVEEDOR:CONSTRUCTORA MONTARGIL SA DE CV, FECHA DE ADQUISICION(D/M/A):11/11/2022  | EPSON    | S/M             | 10,880.80  |
| 53546  | ESCRITORIO           | ESCRITORIO TIPO ESCUADRA DE 1.60X1.60MTS CON CAJONERA EN LAMINADO PLASTICO, PROVEEDOR:COMERCIALIZADORA DE NEGOCIOS DEL PUERTO S.A. DE C.V., FECHA DE ADQUISICION(D/M/A):23/12/2022   | S/M      | S/M             | 13,696.70  |
| 53548  | ARCHIVERO            | VERTICAL DE 3 GAVETAS, MEDIDAS : 47X70X1.02 MTS EN LAMINA CALIBRE 21, TAM.OFICIO/CARTA, COLOR NEGRO, PROVEEDOR:COMERCIALIZADORA DE NEGOCIOS DEL PUERTO S.A. DE C.V., FECHA DE ADQUISICION(D/M/A):16/11/2022  | S/M      | S/M             | 8,647.80   |
| 53549  | ARCHIVERO            | VERTICAL DE 3 GAVETAS, MEDIDAS : 47X70X1.02 MTS EN LAMINA CALIBRE 21, TAM.OFICIO/CARTA, COLOR NEGRO, PROVEEDOR:COMERCIALIZADORA DE NEGOCIOS DEL PUERTO S.A. DE C.V., FECHA DE ADQUISICION(D/M/A):16/11/2022  | S/M      | S/M             | 8,647.80   |
| 53627  | ACCESS POINT         | ACCESS POINT UBIQUITI-UAP IW HD-CON INYECTOR POE (U-POE-AF 48 VOLTS, 0.32 A MP), PROVEEDOR:MOONTECH TECNOLOGIA Y SISTEMAS, FECHA DE ADQUISICION(D/M/A):12/04/2023  | UBIQUITI | S/M             | 14,949.78  |
| 09228  | COMPUTADORA          | LAP TOP  | TOSHIBA  | SATELITE        | 14,476.49  |
| 26295  | ARCHIVERO            | CON 4 CAJONES  | S/M      | S/M             | 3,200.00   |
| 49002  | COMPUTADORA          | ALL-IN-ONE PAVILLION 20 E1-1200 2G 1T / PROVEEDOR: OPERADORA DE COMPUTO S.A. DE C.V.   | HP       | 20-B002LA       | 8,874.00   |
| 50565  | CREDENZA             | 2 PEDESTALES CAJON ARCH. Y 1 PUE., PROVEEDOR:EQUIPOS DE OFICINA DE VERACRUZ, S.A. DE C.V. RECURSO: FEDERAL (FORTAMUN), FECHA DE ADQUISICION(D/M/A):13/02/17  | S/M      | S/M             | 6,615.48   |
| 50569  | ESCRITORIO           | 1 PEDESTAL; 2 CAJONES Y PORTA PAP, PROVEEDOR:EQUIPOS DE OFICINA DE VERACRUZ, S.A. DE C.V. RECURSO: FEDERAL (FORTAMUN), FECHA DE ADQUISICION(D/M/A):13/02/17  | S/M      | S/M             | 3,358.20   |
| 50570  | ESCRITORIO           | 1 PEDESTAL; 2 CAJONES Y PORTA PAP, PROVEEDOR:EQUIPOS DE OFICINA DE VERACRUZ, S.A. DE C.V. RECURSO: FEDERAL (FORTAMUN), FECHA DE ADQUISICION(D/M/A):13/02/17  | S/M      | S/M             | 3,358.20   |
| 50571  | ESCRITORIO           | 1 PEDESTAL; 2 CAJONES Y PORTA PAP, PROVEEDOR:EQUIPOS DE OFICINA DE VERACRUZ, S.A. DE C.V. RECURSO: FEDERAL (FORTAMUN), FECHA DE ADQUISICION(D/M/A):13/02/17  | S/M      | S/M             | 3,358.20   |
| 50572  | ESCRITORIO           | 1 PEDESTAL; 2 CAJONES Y PORTA PAP, PROVEEDOR:EQUIPOS DE OFICINA DE VERACRUZ, S.A. DE C.V. RECURSO: FEDERAL (FORTAMUN), FECHA DE ADQUISICION(D/M/A):13/02/17  | S/M      | S/M             | 3,358.20   |
| 50573  | ESCRITORIO           | 1 PEDESTAL; 2 CAJONES Y PORTA PAP, PROVEEDOR:EQUIPOS DE OFICINA DE VERACRUZ, S.A. DE C.V. RECURSO: FEDERAL (FORTAMUN), FECHA DE ADQUISICION(D/M/A):13/02/17  | S/M      | S/M             | 3,358.20   |
| 50574  | ESCRITORIO           | 1 PEDESTAL; 2 CAJONES Y PORTA PAP, PROVEEDOR:EQUIPOS DE OFICINA DE VERACRUZ, S.A. DE C.V. RECURSO: FEDERAL (FORTAMUN), FECHA DE ADQUISICION(D/M/A):13/02/17  | S/M      | S/M             | 3,358.20   |
| 50577  | ARCHIVERO            | 4 CAJONES, PROVEEDOR:EQUIPOS DE OFICINA DE VERACRUZ, S.A. DE C.V. RECURSO: FEDERAL (FORTAMUN), FECHA DE ADQUISICION(D/M/A):13/02/17  | S/M      | S/M             | 4,615.64   |
| 50578  | ARCHIVERO            | 4 CAJONES, PROVEEDOR:EQUIPOS DE OFICINA DE VERACRUZ, S.A. DE C.V. RECURSO: FEDERAL (FORTAMUN), FECHA DE ADQUISICION(D/M/A):13/02/17  | S/M      | S/M             | 4,615.64   |
| 50579  | ARCHIVERO            | 4 CAJONES, PROVEEDOR:EQUIPOS DE OFICINA DE VERACRUZ, S.A. DE C.V. RECURSO: FEDERAL (FORTAMUN), FECHA DE ADQUISICION(D/M/A):13/02/17  | S/M      | S/M             | 4,615.64   |
| 50580  | ARCHIVERO            | 4 CAJONES, PROVEEDOR:EQUIPOS DE OFICINA DE VERACRUZ, S.A. DE C.V. RECURSO: FEDERAL (FORTAMUN), FECHA DE ADQUISICION(D/M/A):13/02/17  | S/M      | S/M             | 4,615.64   |



H. AYUNTAMIENTO DE VERACRUZ, VER.  
RELACIÓN DE BIENES MUEBLES QUE COMPONEN EL PATRIMONIO  
CUENTA PÚBLICA 2023

| CÓDIGO | DESCRIPCIÓN DEL BIEN |   |        | VALOR EN LIBROS |           |
|--------|----------------------|---|--------|-----------------|-----------|
| 50581  | ARCHIVERO            | 4 CAJONES, PROVEEDOR:EQUIPOS DE OFICINA DE VERACRUZ, S.A. DE C.V. RECURSO: FEDERAL (FORTAMUN), FECHA DE ADQUISICION(D/M/A):13/02/17   | S/M    | S/M             | 4,615.64  |
| 50582  | ARCHIVERO            | 4 CAJONES, PROVEEDOR:EQUIPOS DE OFICINA DE VERACRUZ, S.A. DE C.V. RECURSO: FEDERAL (FORTAMUN), FECHA DE ADQUISICION(D/M/A):13/02/17   | S/M    | S/M             | 4,615.64  |
| 50587  | ESCRITORIO           | 1 PEDESTAL; 2 CAJONES Y PORTA PAP, PROVEEDOR:EQUIPOS DE OFICINA DE VERACRUZ, S.A. DE C.V. RECURSO: FEDERAL (FORTAMUN), FECHA DE ADQUISICION(D/M/A):13/02/17   | S/M    | S/M             | 3,358.20  |
| 50588  | ESCRITORIO           | 1 PEDESTAL; 2 CAJONES Y PORTA PAP, PROVEEDOR:EQUIPOS DE OFICINA DE VERACRUZ, S.A. DE C.V. RECURSO: FEDERAL (FORTAMUN), FECHA DE ADQUISICION(D/M/A):13/02/17   | S/M    | S/M             | 3,358.20  |
| 50589  | ESCRITORIO           | 1 PEDESTAL; 2 CAJONES Y PORTA PAP, PROVEEDOR:EQUIPOS DE OFICINA DE VERACRUZ, S.A. DE C.V. RECURSO: FEDERAL (FORTAMUN), FECHA DE ADQUISICION(D/M/A):13/02/17   | S/M    | S/M             | 3,358.20  |
| 50590  | ESCRITORIO           | 1 PEDESTAL; 2 CAJONES Y PORTA PAP, PROVEEDOR:EQUIPOS DE OFICINA DE VERACRUZ, S.A. DE C.V. RECURSO: FEDERAL (FORTAMUN), FECHA DE ADQUISICION(D/M/A):13/02/17   | S/M    | S/M             | 3,358.20  |
| 50591  | ESCRITORIO           | 1 PEDESTAL; 2 CAJONES Y PORTA PAP, PROVEEDOR:EQUIPOS DE OFICINA DE VERACRUZ, S.A. DE C.V. RECURSO: FEDERAL (FORTAMUN), FECHA DE ADQUISICION(D/M/A):13/02/17   | S/M    | S/M             | 3,358.20  |
| 50592  | ESCRITORIO           | 1 PEDESTAL; 2 CAJONES Y PORTA PAP, PROVEEDOR:EQUIPOS DE OFICINA DE VERACRUZ, S.A. DE C.V. RECURSO: FEDERAL (FORTAMUN), FECHA DE ADQUISICION(D/M/A):13/02/17   | S/M    | S/M             | 3,358.20  |
| 50603  | ARCHIVERO            | 4 CAJONES, PROVEEDOR:EQUIPOS DE OFICINA DE VERACRUZ, S.A. DE C.V. RECURSO: FEDERAL (FORTAMUN), FECHA DE ADQUISICION(D/M/A):13/02/17   | S/M    | S/M             | 4,615.64  |
| 50604  | ARCHIVERO            | 4 CAJONES, PROVEEDOR:EQUIPOS DE OFICINA DE VERACRUZ, S.A. DE C.V. RECURSO: FEDERAL (FORTAMUN), FECHA DE ADQUISICION(D/M/A):13/02/17   | S/M    | S/M             | 4,615.64  |
| 50605  | ARCHIVERO            | 4 CAJONES, PROVEEDOR:EQUIPOS DE OFICINA DE VERACRUZ, S.A. DE C.V. RECURSO: FEDERAL (FORTAMUN), FECHA DE ADQUISICION(D/M/A):13/02/17   | S/M    | S/M             | 4,615.64  |
| 50606  | ARCHIVERO            | 4 CAJONES, PROVEEDOR:EQUIPOS DE OFICINA DE VERACRUZ, S.A. DE C.V. RECURSO: FEDERAL (FORTAMUN), FECHA DE ADQUISICION(D/M/A):13/02/17   | S/M    | S/M             | 4,615.64  |
| 50607  | ARCHIVERO            | 4 CAJONES, PROVEEDOR:EQUIPOS DE OFICINA DE VERACRUZ, S.A. DE C.V. RECURSO: FEDERAL (FORTAMUN), FECHA DE ADQUISICION(D/M/A):13/02/17   | S/M    | S/M             | 4,615.64  |
| 50617  | ARCHIVERO            | 4 CAJONES, PROVEEDOR:EQUIPOS DE OFICINA DE VERACRUZ, S.A. DE C.V. RECURSO: FEDERAL (FORTAMUN), FECHA DE ADQUISICION(D/M/A):13/02/17   | S/M    | S/M             | 4,615.64  |
| 50687  | BANCA                | 4 PLAZAS CON BRAZOS, POLIPROPILENO, PROVEEDOR:EQUIPOS DE OFICINA DE VERACRUZ, S.A. DE C.V. , FECHA DE ADQUISICION(D/M/A):17/02/17, RECURSO:FEDERAL (FORTAMUN)   | S/M    | S/M             | 3,983.44  |
| 50688  | BANCA                | 4 PLAZAS CON BRAZOS, POLIPROPILENO, PROVEEDOR:EQUIPOS DE OFICINA DE VERACRUZ, S.A. DE C.V. , FECHA DE ADQUISICION(D/M/A):17/02/17, RECURSO:FEDERAL (FORTAMUN)   | S/M    | S/M             | 3,983.44  |
| 50689  | BANCA                | 4 PLAZAS CON BRAZOS, POLIPROPILENO, PROVEEDOR:EQUIPOS DE OFICINA DE VERACRUZ, S.A. DE C.V. , FECHA DE ADQUISICION(D/M/A):17/02/17, RECURSO:FEDERAL (FORTAMUN)   | S/M    | S/M             | 3,983.44  |
| 50710  | ESCRITORIO           | 1/PEDESTAL; 2 CAJONES Y PORTA PAP, PROVEEDOR:EQUIPOS DE OFICINA DE VERACRUZ, S.A. DE C.V. , FECHA DE ADQUISICION(D/M/A):21/02/17, RECURSO:FEDERAL (FORTAMUN)  | S/M    | S/M             | 3,358.20  |
| 50786  | COMPUTADORA          | 280G2 SFF PROC I3-6100 MEM 4GB DD 1TB DVDRW W10PRO MONITOR HP 18.5" LED WIDE 3YW S/N:3CO6160551, INCLUYE:REGULADOR SOLA ELEC MICROVOLT 1200VA, SERIE:E17C17450 LICENCIA KASPERSKY INTERNET SECURITY 2017, LICENCIA OFFICE 365 BUSINESS OPEN (AMBAS POR 1 AÑO),PROVEEDOR:RG SOLUCIONES CIBERNETICAS S.A. DE C.V. , RECURSO: FEDERAL FORTAMUN, FECHA DE ADQUISICION(D/M/A):09/06/17 | HP     | S/M             | 18,094.00 |
| 50787  | COMPUTADORA          | 280G2 SFF PROC I3-6100 MEM 4GB DD 1TB DVDRW W10PRO MONITOR HP 18.5" LED WIDE 3YW S/N:3CO7150WG2, INCLUYE:REGULADOR SOLA ELEC MICROVOLT 1200VA, SERIE:E17B10517 LICENCIA KASPERSKY INTERNET SECURITY 2017, LICENCIA OFFICE 365 BUSINESS OPEN (AMBAS POR 1 AÑO),PROVEEDOR:RG SOLUCIONES CIBERNETICAS S.A. DE C.V. , RECURSO: FEDERAL FORTAMUN, FECHA DE ADQUISICION(D/M/A):09/06/17 | HP     | S/M             | 18,094.00 |
| 52242  | COMPUTADORA          | DE ESCRITORIO CON LAS SIGUIENTES CARACTERISTICAS:PROCESADOR INTEL CORE I5-9500T ,WINDOWS 10 PRO, 8GB DE RAM, DISCO DURO DE 500 GB,WIFI INTEL, INALAMBICA-AC 9560 ED DOBLE BANDA 2 X 2 802.11 AC CON MU .MIMO+BLUETOOTH 5, PROVEEDOR:XALPUE S.A. DE C.V.,FECHA DE ADQUISICION(D/M/A):06/04/2020  | DELL   | OPTIPLEX 7070   | 26,542.13 |
| 53089  | CLIMA                | MINISPLIT 24,000 BTU 220V MCA. DAIKN, CONDENSADOR 3C469000011816, EVAPORADORA 3C97100001692, PROVEEDOR: FERNANDO REQUEJO, S.A. DE C.V., FECHA DE ADQUISICION(D/M/A):04/08/2022  | DAIKIN | S/M             | 13,938.00 |
| 53090  | CLIMA                | MINISPLIT 24,000 BTU 220V MCA. DAIKN, CONDENSADOR 3C46900011905, EVAPORADORA 3C97110000191, PROVEEDOR: FERNANDO REQUEJO, S.A. DE C.V., FECHA DE ADQUISICION(D/M/A):04/08/2022   | DAIKIN | S/M             | 13,938.00 |
| 53092  | CLIMA                | MINISPLIT 24,000 BTU 220V MCA. DAIKN, CONDENSADOR 3C46900011680, EVAPORADORA 3C97100000985, PROVEEDOR: FERNANDO REQUEJO, S.A. DE C.V., FECHA DE ADQUISICION(D/M/A):04/08/2022   | DAIKIN | S/M             | 13,938.00 |

H. AYUNTAMIENTO DE VERACRUZ, VER.  
RELACIÓN DE BIENES MUEBLES QUE COMPONEN EL PATRIMONIO  
CUENTA PÚBLICA 2023

| CÓDIGO | DESCRIPCIÓN DEL BIEN |   |         |                      | VALOR EN LIBROS |
|--------|----------------------|---|---------|----------------------|-----------------|
| 53676  | COMPUTADORA          | COMPUTADORA DE ESCRITORIO DELL VOSTRO DESKTOP 3710, INTEL CORE I5-12400, 8 GB, 512GB, WINDOWS 10 PRO CON MONITOR SERIE:477C WQ3,DELL 210-AUND, 18.5 PULGADAS, 1366 X 768 PÍXELES, PROVEEDOR:MOONTECH TECNOLOGIA Y SISTEMAS, FECHA DE ADQUISICION(D/M/A):29/05/23  | DELL    | DESKTOP 3710         | 34,023.04       |
| 07886  | MONITOR              | CPU INCLUIDO  | COMPAQ  | CRQI-1310L           | 11,600.00       |
| 07900  | MONITOR              | CPU INCLUIDO  | COMPAQ  | CRQI-1310L           | 11,600.00       |
| 07903  | IMPRESORA            | L2SER JET   | HP      | P1102W               | 2,540.40        |
| 16312  | ESCRITORIO           | EJECUTIVO TIPO ESCUADRA   | S/M     | S/M                  | 2,971.79        |
| 16567  | MESA                 | DE JUNTAS, DE 2X1.20M   | S/M     | S/M                  | 4,864.27        |
| 16604  | ESCRITORIO           | SECRETARIAL TIPO ESCUADRA   | S/M     | S/M                  | 3,086.37        |
| 49434  | COMPUTADORA          | THINKCENTRE M73Z AIO PROC I7-4790 MEM 8GB DD 1TB DVDRW PANT 20" WF BT W7P/W8P 3 A?S. INCLUYE LICENCIA MICROSOFT OFFICE STD 2016 OLP NL GOV Y KASPERSKY TOTAL SECURITY FOR BUSINESS 3 A?S GOBIERNO. PROVEEDOR: RG SOLUCIONES CIBERNETICAS, S.A. DE C.V. RECURSO:FORTAMUN OBRA 565, FECHA DE ADQUISICION (D/M/A):12/10/2015 | LENOVO  | S/M                  | 27,215.01       |
| 49436  | COMPUTADORA          | THINKCENTRE M73Z AIO PROC I7-4790 MEM 8GB DD 1TB DVDRW PANT 20" WF BT W7P/W8P 3 A¿S. INCLUYE LICENCIA MICROSOFT OFFICE STD 2016 OLP NL GOV Y KASPERSKY TOTAL SECURITY FOR BUSINESS 3 A¿S GOBIERNO. PROVEEDOR: RG SOLUCIONES CIBERNETICAS, S.A. DE C.V. RECURSO:FORTAMUN OBRA 565, FECHA DE ADQUISICION (D/M/A):12/10/2015 | LENOVO  | S/M                  | 27,215.01       |
| 49437  | COMPUTADORA          | THINKCENTRE M73Z AIO PROC I7-4790 MEM 8GB DD 1TB DVDRW PANT 20" WF BT W7P/W8P 3 A¿S. INCLUYE LICENCIA MICROSOFT OFFICE STD 2016 OLP NL GOV Y KASPERSKY TOTAL SECURITY FOR BUSINESS 3 A¿S GOBIERNO. PROVEEDOR: RG SOLUCIONES CIBERNETICAS, S.A. DE C.V. RECURSO:FORTAMUN OBRA 565, FECHA DE ADQUISICION (D/M/A):12/10/2015 | LENOVO  | S/M                  | 27,215.01       |
| 49477  | COMPUTADORA          | THINKCENTRE M93P PROC I7-4790 MEM 8GB DD 1TB DVDRW WIN 7/8.1 PRO MONITOR 19.5" 3YW. INCLUYE LICENCIA MICROSOFT OFFICE STD 2016 OLP NL GOV Y KASPERSKY TOTAL SECURITY FOR BUSINESS 3 A?S GOBIERNO. PROVEEDOR: RG SOLUCIONES CIBERNETICAS, S.A. DE C.V. RECURSO:FORTAMUN OBRA 565, FECHA DE ADQUISICION (D/M/A):12/10/2015  | LENOVO  | S/M                  | 26,355.01       |
| 49484  | NO BREAK             | CON REGULADOR 1600VA/900W DISPLAY LCD 8 TOMAS RESP 80 MIN. PROVEEDOR: RG SOLUCIONES CIBERNETICAS, S.A. DE C.V. RECURSO: FORTAMUN OBRA 565. FECHA DE ADQUISICION (D/M/A): 12/10/2015   | VICA    | S/M                  | 3,105.01        |
| 49493  | NO BREAK             | CON REGULADOR 1600VA/900W DISPLAY LCD 8 TOMAS RESP 80 MIN. PROVEEDOR: RG SOLUCIONES CIBERNETICAS, S.A. DE C.V. RECURSO: FORTAMUN OBRA 565. FECHA DE ADQUISICION (D/M/A): 12/10/2015   | VICA    | S/M                  | 3,105.01        |
| 52748  | CLIMA                | MINISPLIT DE 24000 BTU 220V MCA. PRIME, CONDENSADOR GL3113807968017106110040, PROVEEDOR:FERNANDO REQUEJO S.A. DE C.V.,FECHA DE ADQUISICION(D/M/A):22/04/2022  | PRIME   | S/M                  | 13,938.00       |
| 53811  | COMPUTADORA          | COMPUTADORA DE ESCRITORIO DELL VOSTRO DESKTOP 3710, INTEL CORE I5-12400, 8GB, 512 GB, WINDOWS 10 PRO CON MONITOR DELL 210-AUND, 18.5 PULGADAS, 1366 X 768 PÍXELES, SERIE CPU:2MG3 ST3,SERIE MONITOR: 471D WQ3,PROVEEDOR MOONTECH TECNOLOGIA Y SISTEMAS, FECHA DE ADQUISICION(D/M/A):29/05/23                              | DELL    | DESKTOP 3710         | 34,023.04       |
| 53890  | COMPUTADORA          | COMPUTADORA DE ESCRITORIO DELL VOSTRO 3020, INTEL CORE I5-13400, 8GB, DDR4, 512GB, WINDOWS 11 PRO CON MONITOR DELL E1920H, 18.5 PULGADAS 1366 X 768 PÍXELES, SERIE DEL MONITOR:4C0GWQ3, SERIE DEL CPU:9RDBDX3, PROVEEDOR:MOONTECH TECNOLOGIA Y SISTEMAS, FECHA DE ADQUISICION(D/M/A):24/08/2023                           | DELL    | VOSTRO 3020          | 35,457.11       |
| 53893  | ESCÁNER              | ESCANER HP-SCANJET ENTERPRISE FLOW 5000 S5-ADF, NUMERO DE SERIE CN2AMB00M, PROVEEDOR:MOONTECH TECNOLOGIA Y SISTEMAS, FECHA DE ADQUISICION (D/M/A):09/10/2023  | HP      | SCANJET ENTERPRISE F | 30,742.12       |
| 54009  | COMPUTADORA          | COMPUTADORA DELL VOSTRO DESKTOP 3020, INTEL CORE I7-13700, 16 GB, DDR4, 512GB,WINDOWS 10 PRO CON MONITOR DELL E2222H, 21.5 PULGADAS, 1920 X 1080 PÍXELES, PROVEEDOR:MOONTECH TECNOLOGIA Y SISTEMAS, FECHA DE ADQUISICION(D/M/A):07/11/2023  | DELL    | VOSTRO DESKTOP 3020  | 46,127.86       |
| 54010  | COMPUTADORA          | COMPUTADORA DELL VOSTRO DESKTOP 3020, INTEL CORE I7-13700, 16 GB, DDR4, 512GB,WINDOWS 10 PRO CON MONITOR DELL E2222H, 21.5 PULGADAS, 1920 X 1080 PÍXELES, PROVEEDOR:MOONTECH TECNOLOGIA Y SISTEMAS, FECHA DE ADQUISICION(D/M/A):07/11/2023  | DELL    | VOSTRO DESKTOP 3020  | 46,127.86       |
| 24016  | MESA                 | DE TRABAJO, GRANDE, FECHA DE ACTUALIZACION (D/M/A):10/03/17   | S/M     | S/M                  | 3,766.66        |
| 48512  | REFRIGERADOR         | DE 5 PIES / PROVEEDOR: SKALER COMPANY S.A. DE C.V., FECHA DE ACTUALIZACION (D/M/A):07/02/17   | ACROS   | S/M                  | 6,438.00        |
| 22549  | ARCHIVERO            | 4 CAJONES, FECHA DE ACTUALIZACION (D/M/A):26/05/17  | S/M     | S/M                  | 3,200.00        |
| 22551  | ARCHIVERO            | 4 CAJONES, FECHA DE ACTUALIZACION (D/M/A):26/05/17  | S/M     | S/M                  | 3,200.00        |
| 29581  | MAQUINA              | DE COSER, FECHA DE ACTUALIZACION (D/M/A):31/05/17   | SINGER  | STELLA               | 2,675.00        |
| 30039  | MAQUINA              | DE COSER SOBREHILADORA, FECHA DE ACTUALIZACION (D/M/A):03/05/17   | BROTHER | 3034D                | 4,222.19        |
| 30041  | MAQUINA              | DE COSER SOBREHILADORA  | BROTHER | 3034D                | 4,222.19        |
| 48313  | ESCRITORIO           | CONJUNTO AMERICA C/ LIBRERO / VERACRUZ, S.A. DE C.V. PROVEEDOR: EQUIPOS DE OFICINA DE   | S/M     | CLAVE FACT. T101.3   | 26,630.12       |
| 48317  | ESCRITORIO           | 1 PEDESTAL; 2 CAJONES / DE VERACRUZ, S.A. DE C.V. PROVEEDOR: EQUIPOS DE OFICINAS  | S/M     | CLAVE FACT. 16E120   | 2,633.20        |

H. AYUNTAMIENTO DE VERACRUZ, VER.  
RELACIÓN DE BIENES MUEBLES QUE COMPONEN EL PATRIMONIO  
CUENTA PÚBLICA 2023

| CÓDIGO | DESCRIPCIÓN DEL BIEN |  |        | VALOR EN LIBROS     |           |
|--------|----------------------|--|--------|---------------------|-----------|
| 48318  | ARCHIVERO            | VERTICAL 3 GAVETAS / PROVEEDOR: EQUIPOS DE OFICINA DE VERACRUZ, S.A. DE C.V.   | S/M    | CLAVE FACT. 16AV-3  | 3,242.20  |
| 48319  | ESCRITORIO           | CONJUNTO SECRETARIAL; TIPO PENINSULA / DE VERACRUZ, S.A. DE C.V. PROVEEDOR: EQUIPOS DE OFICINA   | S/M    | CLAVE FACT. 16CS160 | 4,042.60  |
| 48326  | VENTILADOR           | INDUSTRIAL DE PEDESTAL CORPORATIVA S.A. DE C.V. HIGIENE COMERCIAL (UBICADO MOD. NEGRETE)   | S/M    | S/M                 | 3,259.02  |
| 48997  | COMPUTADORA          | ALL-IN-ONE PAVILLION 20 E1-1200 2G 1T / PROVEEDOR: OPERADORA DE COMPUTO S.A. DE C.V.   | HP     | 20-B002LA           | 8,874.00  |
| 01086  | ESCRITORIO           | SEMIEJECUTIVO UNIVERSAL DE 1.60X24X.79   | S/M    | S/M                 | 9,749.35  |
| 01110  | ARCHIVERO            | 4 CAJONES  | S/M    | S/M                 | 3,210.88  |
| 01138  | LIBRERO              | SOBREPUESTO 4 PUERTAS  | S/M    | S/M                 | 4,848.80  |
| 01174  | ESCRITORIO           | SECRETARIAL  | S/M    | S/M                 | 2,674.90  |
| 03482  | ARCHIVERO            | 4 GAVETAS TIPO ANTIGUO   | S/M    | S/M                 | 3,376.60  |
| 03577  | ESCRITORIO           | SECRETARIAL SIN CAJONES, VALOR ORIGINAL: \$1.00, COMPLEMENTO: \$ 3298.30, VALOR ACTUAL: \$ 3,299.30  | S/M    | S/M                 | 3,299.30  |
| 03580  | ESCRITORIO           | SECRETARIAL SIN CAJONES, VALOR ORIGINAL: \$1.00, COMPLEMENTO: \$ 3,298.30, VALOR ACTUAL: \$ 3,299.30   | S/M    | S/M                 | 3,299.30  |
| 03596  | ARCHIVERO            | CON 4 GAVETAS, VALOR ORIGINAL: \$1.00, COMPLEMENTO: \$ 3,298.00, VALOR ACTUAL: \$ 3,299.00   | S/M    | S/M                 | 3,299.00  |
| 03605  | MODULO               | DE TRABAJO SIN CAJONES, VALOR ORIGINAL: \$1.00, COMPLEMENTO: \$ 2,994.00, VALOR ACTUAL: \$ 2,995.00  | S/M    | S/M                 | 2,995.00  |
| 03618  | MODULO               | DE TRABAJO SIN CAJONES, VALOR ORIGINAL: \$1.00, COMPLEMENTO: \$ 2,994.00, VALOR ACTUAL: \$ 2,995.00  | S/M    | S/M                 | 2,995.00  |
| 03625  | MODULO               | DE TRABAJO SIN CAJONES, VALOR ORIGINAL: \$1.00, COMPLEMENTO: \$ 2,994.00, VALOR ACTUAL: \$ 2,995.00  | S/M    | S/M                 | 2,995.00  |
| 14107  | ESCRITORIO           | SEMI EJECUTIVO CON PUENTE Y CAJONERA   | S/M    | S/M                 | 33,910.80 |
| 48398  | CLIMA                | TIPO MINI-SPLIT 18,000 BTU / LARA PROVEEDOR: MARISELA GALLEGOS   | PRIME  | EMPRC-182-T         | 6,612.00  |
| 49448  | NO BREAK             | CON REGULADOR 1600VA/900W DISPLAY LCD 8 TOMAS RESP 80 MIN. PROVEEDOR: RG SOLUCIONES CIBERNETICAS, S.A. DE C.V. RECURSO: FORTAMUN OBRA 565. FECHA DE ADQUISICION (D/M/A): 12/10/2015  | VICA   | S/M                 | 3,105.01  |
| 49454  | NO BREAK             | CON REGULADOR 1600VA/900W DISPLAY LCD 8 TOMAS RESP 80 MIN. PROVEEDOR: RG SOLUCIONES CIBERNETICAS, S.A. DE C.V. RECURSO: FORTAMUN OBRA 565. FECHA DE ADQUISICION (D/M/A): 12/10/2015  | VICA   | S/M                 | 3,105.01  |
| 49463  | COMPUTADORA          | THINKCENTRE M93P PROC I7-4790 MEM 8GB DD 1TB DVDRW WIN 7/8.1 PRO MONITOR 19.5" 3YW. INCLUYE LICENCIA MICROSOFT OFFICE STD 2016 OLP NL GOV Y KASPERSKY TOTAL SECURITY FOR BUSINESS 3 AÑOS GOBIERNO. PROVEEDOR: RG SOLUCIONES CIBERNETICAS, S.A. DE C.V. RECURSO:FORTAMUN OBRA 565, FECHA DE ADQUISICION (D/M/A):12/10/2015 **EL MONITOR FUÉ ENTREGADO A LA BODEGA DE PATRIMONIO EL DÍA 23/01/19,CON SOPORTE EN EL OFICIO NÚMERO FADR/OFCIO 355/19 DE FECHA 22/01/19 Y EN EL DICTAMEN REALIZADO POR LA DIRECCION DE MODERNIZACIÓN,INNOVACIÓN Y GOBIERNO ABIERTO DE FECHA 14/01/19  | LENOVO | S/M                 | 26,355.01 |
| 49468  | COMPUTADORA          | THINKCENTRE M93P PROC I7-4790 MEM 8GB DD 1TB DVDRW WIN 7/8.1 PRO MONITOR 19.5" 3YW. INCLUYE LICENCIA MICROSOFT OFFICE STD 2016 OLP NL GOV Y KASPERSKY TOTAL SECURITY FOR BUSINESS 3 AÑOS GOBIERNO. PROVEEDOR: RG SOLUCIONES CIBERNETICAS, S.A. DE C.V. RECURSO:FORTAMUN OBRA 565, FECHA DE ADQUISICION (D/M/A):12/10/2015  | LENOVO | S/M                 | 26,355.01 |
| 50982  | COMPUTADORA          | LAPTOP, 245 G5 14 AMD A87410 APU, 8GB, 1TB DD, WIN 10 HOME, PROVEEDOR:OFIX S.A. DE C.V. , FECHA DE ADQUISICION(D/M/A):25/01/18, **ESTE BIEN SE ENCUENTRA EN BAJA PROVISIONAL DESDE EL MES DE MAYO DE 2019, OFICIOS DE REFERENCIA: DENUNCIA DE FECHA 15/01/2019 ANTE EL C. FISCAL EN TURNO DEL XVII DISTRITO JUDICIAL VERACRUZ,VER.,CONSTANCIA DE HECHOS UAT/D-XVII/167/2019 DE FECHA 15/01/19,ACTA CIRCUNSTANCIADA DE FECHA 10/01/19, FADR/OFCIO399/19 DE FECHA 05/04/2019, DAL/0525/2019 DE FECHA 04/04/2019 Y SDPM/238/2019 DE FECHA 23/05/2019, FUNDAMENTO LEGAL: ARTÍCULO 106 DE LA LEY DE ADQUISICIONES, ARRENDAMIENTOS, ADMINISTRACIÓN Y ENAJENACIÓN DE BIENES MUEBLES DEL ESTADO DE VERACRUZ DE IGNACIO DE LA LLAVE** | HP     | S/M                 | 8,990.00  |
| 50983  | COMPUTADORA          | DE ESCRITORIO ATC780MO11, CORE I37100, 6GB, 1TB, MONITOR 18.5 WIN 10, PROVEEDOR:OFIX S.A. DE C.V. , FECHA DE ADQUISICION(D/M/A):25/01/18   | ACER   | ASPIRE              | 12,690.00 |
| 50984  | COMPUTADORA          | DE ESCRITORIO ATC780MO11, CORE I37100, 6GB, 1TB, MONITOR 18.5 WIN 10, PROVEEDOR:OFIX S.A. DE C.V. , FECHA DE ADQUISICION(D/M/A):25/01/18   | ACER   | ASPIRE              | 12,690.01 |
| 51098  | CLIMA                | NÚMERO DE SERIE DEL CONDENSADOR:3B94870006883, CAPACIDAD:24,000 BTUS, PROVEEDOR:JOSE CARLOS PINEDA LOPEZ, FECHA DE ADQUISICION(D/M/A):06/08/2018   | GREE   | S/M                 | 9,690.00  |
| 51099  | CLIMA                | NÚMERO DE SERIE DEL CONDENSADOR:3B94870007155, CAPACIDAD:24,000 BTUS, PROVEEDOR:JOSE CARLOS PINEDA LOPEZ, FECHA DE ADQUISICION(D/M/A):06/08/2018   | GREE   | S/M                 | 9,690.00  |

H. AYUNTAMIENTO DE VERACRUZ, VER.  
RELACIÓN DE BIENES MUEBLES QUE COMPONEN EL PATRIMONIO  
CUENTA PÚBLICA 2023

| CÓDIGO | DESCRIPCIÓN DEL BIEN |   |        | VALOR EN LIBROS     |           |
|--------|----------------------|---|--------|---------------------|-----------|
| 51557  | COMPUTADORA          | HP 240 G6,INTEL@CELERON@N4000,WINDOWS 10 HOME,MEMORIA RAM 4GB, (1X4GB) 2400 DDR4,DISCO DURO 500 GB 5400RPM, PANTALLA 14" LED HD PROVEEDOR:MCTREPO, S.A. DE C.V.,FECHA DE ADQUISICION(D/M/A):06/06/2019    | HP     | 240 G6              | 7,814.02  |
| 52538  | ESPEJO               | PROVEEDOR:SUMINISTROS Y SERVICIOS GBSY S.A. DE C.V., FECHA DE ADQUISICION(D/M/A):24/07/2021   | S/M    | S/M                 | 7,940.20  |
| 52539  | ESPEJO               | PROVEEDOR:SUMINISTROS Y SERVICIOS GBSY S.A. DE C.V., FECHA DE ADQUISICION(D/M/A):24/07/2021   | S/M    | S/M                 | 7,940.20  |
| 52540  | ESPEJO               | PROVEEDOR:SUMINISTROS Y SERVICIOS GBSY S.A. DE C.V., FECHA DE ADQUISICION(D/M/A):24/07/2021   | S/M    | S/M                 | 7,940.20  |
| 52541  | ESPEJO               | PROVEEDOR:SUMINISTROS Y SERVICIOS GBSY S.A. DE C.V., FECHA DE ADQUISICION(D/M/A):24/07/2021   | S/M    | S/M                 | 7,940.20  |
| 52552  | VENTILADOR           | INDUSTRIAL DE PEDESTAL 30", PROVEEDOR:SUMINISTROS Y SERVICIOS GBSY S.A. DE C.V., FECHA DE ADQUISICION(D/M/A):24/07/2021   | BRISA  | PI-30               | 10,260.20 |
| 52553  | VENTILADOR           | INDUSTRIAL DE PEDESTAL 30", PROVEEDOR:SUMINISTROS Y SERVICIOS GBSY S.A. DE C.V., FECHA DE ADQUISICION(D/M/A):24/07/2021   | BRISA  | PI-30               | 10,260.20 |
| 52554  | VENTILADOR           | INDUSTRIAL DE PEDESTAL 30", PROVEEDOR:SUMINISTROS Y SERVICIOS GBSY S.A. DE C.V., FECHA DE ADQUISICION(D/M/A):24/07/2021   | BRISA  | PI-30               | 10,260.20 |
| 52555  | VENTILADOR           | INDUSTRIAL DE PEDESTAL 30", PROVEEDOR:SUMINISTROS Y SERVICIOS GBSY S.A. DE C.V., FECHA DE ADQUISICION(D/M/A):24/07/2021   | BRISA  | PI-30               | 10,260.20 |
| 52556  | VENTILADOR           | INDUSTRIAL DE PEDESTAL 30", PROVEEDOR:SUMINISTROS Y SERVICIOS GBSY S.A. DE C.V., FECHA DE ADQUISICION(D/M/A):24/07/2021   | BRISA  | PI-30               | 10,260.20 |
| 22993  | NEGATOSCOPIO         |   | S/M    | S/M                 | 3,000.00  |
| 31680  | BASCULA              | DE PEDESTAL CON ESTADIMETRO   | S/M    | S/M                 | 3,852.50  |
| 31693  | BASCULA              | PEDIATRICA  | S/M    | 440                 | 3,852.50  |
| 50830  | CAMARA MINIVIDEO     | DENTAL (DONACION)   | S/M    | S/M                 | 7,500.00  |
| 50831  | CAMARA MINIVIDEO     | DENTAL (DONACION)   | S/M    | S/M                 | 7,500.00  |
| 20889  | ARCHIVERO            | CON 4 GAVETAS   | S/M    | S/M                 | 3,200.00  |
| 48759  | ESCRITORIO           | C/ CAJON PAPELERO Y PORTA / PROVEEDOR: EQUIPOS DE OFICINA DE VERACRUZ, S.A. DE C.V., FECHA DE TRANSFERENCIA (D/M/A):10/02/17  | S/M    | S/M                 | 2,475.44  |
| 48764  | ESCRITORIO           | C/ CAJON PAPELERO Y PORTA / PROVEEDOR: EQUIPOS DE OFICINA DE VERACRUZ, S.A. DE C.V., FECHA DE TRANSFERENCIA (D/M/A):10/02/17  | S/M    | S/M                 | 2,475.44  |
| 53096  | CLIMA                | MINISPLIT 18,000 BTU 220V MCA. FRIKKO AVANT, CONDENSADOR VKK01800RUWPBCG9XJB0116 , EVAPORADORA VKK01800RUNP0CG9XJ40127, PROVEEDOR: FERNANDO REQUEJO, S.A. DE C.V., FECHA DE ADQUISICION(D/M/A):04/08/2022 | FRIKKO | S/M                 | 10,529.40 |
| 53107  | CLIMA                | MINISPLIT 18,000 BTU 220V MCA. FRIKKO AVANT, CONDENSADOR VKK01800RUWPB1191JB0208 , EVAPORADORA VKK01800RUNP01191J40362, PROVEEDOR: FERNANDO REQUEJO, S.A. DE C.V., FECHA DE ADQUISICION(D/M/A):04/08/2022 | FRIKKO | S/M                 | 10,529.46 |
| 03632  | ARCHIVERO            | CON 4 GAVETAS, VALOR ORIGINAL: \$1.00, COMPLEMENTO: \$ 3,298.00, VALOR ACTUAL: \$ 3,299.00  | S/M    | S/M                 | 3,299.00  |
| 06516  | ESCRITORIO           | EJECUTIVO 4 CAJONES, FECHA DE TRANSFERENCIA (D/M/A):07/07/17  | S/M    | S/M                 | 2,990.63  |
| 14336  | CREDENZA             | CON 2 PUERTAS   | S/M    | S/M                 | 2,526.09  |
| 14419  | LICENCIA             | OFFICE SMALL NUSSINESS 2007   | S/M    | S/M                 | 7,394.50  |
| 14420  | LICENCIA             | AUTOCAD FULL 2010   | S/M    | S/M                 | 46,046.00 |
| 14421  | LICENCIA             | PHOTOSHOP CS4   | S/M    | CS4                 | 13,636.70 |
| 14422  | LICENCIA             | COREL DRAW GRAPHICS SUITE X4  | S/M    | S/M                 | 7,724.60  |
| 14426  | BANER                | DE 4 PATAS  | S/M    | S/M                 | 4,143.00  |
| 14427  | BANER                | DE 4 PATAS  | S/M    | S/M                 | 4,142.00  |
| 14428  | BANER                | DE 4 PATAS  | S/M    | S/M                 | 4,144.00  |
| 14429  | BANER                | DE 4 PATAS  | S/M    | S/M                 | 4,140.00  |
| 14430  | BANER                | DE 4 PATAS, (REPOSICION) FECHA DE ACTUALIZACION (D/M/A):26/06/17  | S/M    | S/M                 | 4,141.00  |
| 14488  | BANER                | DE 4 PATAS  | S/M    | S/M                 | 4,145.00  |
| 14489  | BANER                | DE 4 PATAS  | S/M    | S/M                 | 4,146.00  |
| 32972  | IMPRESORA            | LASER JET   | HP     | CP1025RW            | 4,079.00  |
| 36313  | COMPUTADORA          | PANTALLA CON CPU INTEGRADO, TECLADO MARCA DELL (FOLIO 36314) SERIE CN-0Y527K-71616-21G-00YL-A02, MOUSE MARCA DELL COLOR NEGRO   | DELL   | INSPIRON ONE 2320   | 13,500.00 |
| 36315  | COMPUTADORA          | PANTALLA CON CPU INTEGRADO, TECLADO MARCA DELL (FOLIO 36316) SERIE CN-0Y527K-71616-21G-00Z6-A02, MOUSE MARCA DELL COLOR NEGRO   | DELL   | INSPIRON ONE 2320   | 13,500.00 |
| 48028  | SILLÓN               | EJECUTIVO C/ BRAZOS, RESPALDO EN MALLA NEGRO / VERACRUZ S.A. DE C.V. PROVEEDOR: QUIPOS DE OFICINA DE VERACRUZ S.A. DE C.V.  | S/M    | CLAVE: RE1510       | 3,819.88  |
| 48030  | ARCHIVERO            | VERTICAL 4 GAVETAS / VERACRUZ, S.A. DE C.V. PROVEEDOR: EQUIPOS DE OFICINA DE VERACRUZ, S.A. DE C.V.   | S/M    | CLAVE:16AV-4        | 4,095.96  |
| 48037  | SILLA                | OPERATIVA NEUMATIVA, AJUSTE; C/ BRAZOS FIJOS, POLIPROPILENO/ VERACRUZ, S.A. DE C.V. PROVEEDOR: EQUIPOS DE OFICINA DE VERACRUZ, S.A. DE C.V.   | S/M    | CLAVE: RS460 / RA02 | 2,625.08  |
| 48041  | SILLA                | OPERATIVA NEUMATICA; AJUSTE; CON BRAZOS FIJOS POLIPROPILENO / PROVEEDOR: EQUIPOS DE OFICINA DE VERACRUZ, S.A. DE C.V.   | S/M    | CLAVE RS460 / RA02  | 2,625.08  |

H. AYUNTAMIENTO DE VERACRUZ, VER.  
RELACIÓN DE BIENES MUEBLES QUE COMPONEN EL PATRIMONIO  
CUENTA PÚBLICA 2023

| CÓDIGO | DESCRIPCIÓN DEL BIEN |  |        |                    | VALOR EN LIBROS |
|--------|----------------------|--|--------|--------------------|-----------------|
| 48047  | SILLÓN               | EJECUTIVO; RETRO, RESPALDO ALTO; TAPIZADA EN MALLA; ESTRUCTURA CROMADA / PROVEEDOR: EQUIPOS DE OFICINA DE VERACRUZ S.A. DE C.V.  | S/M    | CLAVE FACT. RE1760 | 5,387.04        |
| 48102  | IMPRESORA            | MULTIFUNCIONAL L355 DE MÉXICO S. DE R.L. DE C.V.   | EPSON  | S/M                | 3,399.01        |
| 48132  | TALADRO              | ROTMARTILLO  | BOSCH  | GSB20-2RE          | 2,842.00        |
| 50936  | COMPUTADORA          | DE ESCRITORIO, INTEL CORE I37100 4GB, 1TB, MONITOR 18.5, SERIE:6803MG2, WIN 10 HOME, INCLUYE LICENCIA:PROGRAMA OFFICE HOGAR Y EMPRESAS 2016 1PC, PROVEEDOR:OFIX S.A. DE C.V. ,FECHA DE ADQUISICION(D/M/A):01/03/2018   | DELL   | INSPIRON 3268      | 16,939.00       |
| 51571  | COMPUTADORA          | DESKTOP DELL VOSTRO 3470,PROCESADOR INTEL CORE I3-8100 8A GENERACION (4 NUCLEOS/6MB/4T/3.6GHZ/65W),MEMORIA RAM DE 4GB DDR4 2666MHZ (1X4GB),DISCO DURO DE 1TB (7200RPM) SATA,TARJETA DE VIDEO INTEGRADA INTEL HD, UNIDAD MULTIMEDIA DVD+/-RW WINDOWS 10 PRO 64BIT MULTILENGUAJE,WIRELESS 1707+BLUETOOTH 4.0,TECLADO DELL USB KB216,MOUSE ÓPTICO DELL USB MS116.PUERTOS:USB 3.0(2). USB 2.0(4). HDMI(1), VGA(1), RJ-45, 3 STACK AUDIO JACKS QUE SOPORTA 5.1 DE SONIDO ENVOLVENTE,LECTOR DE TARJETAS 5 EN 1(SD,SDHC,SDXC,MMC,MMC+),INCLUYE MONITOR DELL E1916HV DE 18.5" NO.SERIE:DCWD4R2, PROVEEDOR:MCTREPO, S.A. DE C.V.,FECHA DE ADQUISICION(D/M/A):06/06/2019 | DELL   | VOSTRO 3470        | 17,318.08       |
| 51750  | COMPUTADORA          | MACBOOK PRO, 2.6 GHZ, INTEL CORE I5 DE DOS NULEOS, MODELO:A1502, MEMORIA:8GB 1600 MHZ ( 8GB/256GB ) INTEL IRIS GRIS ESPACIAL, *** FUNDAMENTO EN EL ART.93 DE LA LEY DE ADQ. ARR. AD. Y ENAJ. DE BIENES MUEB DEL EDO. DE VER. EN RESARCIMIENTO POR LA LIC.MARTHA PATRICIA DAPA GARCIA, DESCRIPCION ANTERIOR: MACBOOK PRO 13 I5DC 2,3GHZ 8GB 128GB SSD INTEL IRIS PLUS 640 GRIS ESPACIAL, PROVEEDOR:MCTREPO, S.A. DE C.V.,FECHA DE ADQUISICION(D/M/A):06/06/2019, NO.DE SERIE: FVFDY2RVHV22  | APPLE  | A1502              | 40,489.78       |
| 52709  | CLIMA                | MINISPLIT 18000 BTU 220V MCA FRIKKO AV, CONDENSADOR VKK01800RUWPBC221JF0138, PROVEEDOR: FERNANDO REQUEJO SA DE CV, FECHA DE ADQUISICION(D/M/A):22/04/2022  | FRIKKO | S/M                | 10,529.40       |
| 53108  | CLIMA                | MINISPLIT 18000 BTU 220V MCA.FRIKKO AVANT CONDENSADOR VKK01800RUWPBCG9XJB0185 EVAPORADORA VKK01800RUNP0CG9XJ40094.PROVEEDOR:FERNANDO REQUEJO S.A. DE C.V.,FECHA DE ADQUISICION(D/M/A):29/06/2022   | FRIKKO | S/M                | 10,529.40       |
| 53332  | COMPUTADORA          | DE ESCRITORIO DELL OPTIPLEX 3000 SFF,INTEL CORE I5-12500 16GB, DDR4, 512GB, SSD, WINDOWS 10 PRO CON MONITOR NO.SERIE 0ASXHCNT800704 SAMSUNG DE 24", 1920 X 1080 PÍXELES, PROVEEDOR:MOONTECH TECNOLOGIA Y SISTEMAS SA DE CV, FECHA DE ADQUISICION(D/M/A):22/11/2022   | DELL   | OPTIPLEX 3000      | 43,853.22       |
| 53333  | COMPUTADORA          | DE ESCRITORIO DELL OPTIPLEX 3000 SFF,INTEL CORE I5-12500 16GB, DDR4, 512GB, SSD, WINDOWS 10 PRO CON MONITOR NO. DE SERIE 0ASXHCNT800713, SAMSUNG DE 24", 1920 X 1080 PÍXELES, PROVEEDOR:MOONTECH TECNOLOGIA Y SISTEMAS SA DE CV, FECHA DE ADQUISICION(D/M/A):22/11/2022  | DELL   | OPTIPLEX 3000      | 43,853.22       |
| 53334  | COMPUTADORA          | DE ESCRITORIO DELL OPTIPLEX 3000 SFF,INTEL CORE I5-12500 16GB, DDR4, 512GB, SSD, WINDOWS 10 PRO CON MONITOR NO. DE SERIE 0ASXHCNT800716, SAMSUNG DE 24", 1920 X 1080 PÍXELES, PROVEEDOR:MOONTECH TECNOLOGIA Y SISTEMAS SA DE CV, FECHA DE ADQUISICION(D/M/A):22/11/2022  | DELL   | OPTIPLEX 3000      | 43,853.22       |
| 53335  | COMPUTADORA          | DE ESCRITORIO DELL OPTIPLEX 3000 SFF,INTEL CORE I5-12500 16GB, DDR4, 512GB, SSD, WINDOWS 10 PRO CON MONITOR SAMSUNG DE 24", 1920 X 1080 PÍXELES, PROVEEDOR:MOONTECH TECNOLOGIA Y SISTEMAS SA DE CV, FECHA DE ADQUISICION(D/M/A):22/11/2022   | DELL   | OPTIPLEX 3000      | 43,853.22       |
| 53621  | CLIMA                | CLIMA MINISPLIT 24000BTU 220V HI-WALL (MIDEA),EVAPORADORA 54122000DB12C090130368, CONDENSADORA 54122000DB22C100120263, PROVEEDOR:FERNANDO REQUEJO, FECHA DE ADQUISICION(D/M/A):25/04/23  | MIDEA  | S/M                | 14,932.68       |
| 53622  | CLIMA                | CLIMA MINISPLIT 24000BTU 220V HI-WALL (MIDEA),EVAPORADORA 54122000DB12C090130364, CONDENSADORA 54122000DB22B280120025, PROVEEDOR:FERNANDO REQUEJO, FECHA DE ADQUISICION(D/M/A):25/04/23  | MIDEA  | S/M                | 14,932.68       |
| 53809  | COMPUTADORA          | COMPUTADORA DE ESCRITORIO DELL VOSTRO DESKTOP 3710, INTEL CORE I5-12400, 8GB, 512 GB, WINDOWS 10 PRO CON MONITOR DELL 210-AUND, 18.5 PULGADAS, 1366 X 768 PÍXELES, SERIE CPU:2483 ST3,SERIE MONITOR: 470F WQ3,PROVEEDOR MOONTECH TECNOLOGIA Y SISTEMAS, FECHA DE ADQUISICION(D/M/A):29/05/23   | DELL   | DESKTOP 3710       | 34,023.04       |
| 54118  | PROYECTOR            | PROYECTOR EPSON POWERLITE X49, RESOLUCION:1024X768 3.600 LUMENES ANSI,NUMERO DE SERIE:X8B42Y00659, PROVEEDOR:MOONTECH TECNOLOGIA Y SISTEMAS, FECHA DE ADQUISICION(D/M/A):04/05/23  | EPSON  | POWERLITE X 49     | 22,586.57       |
| 54119  | MULTIFUNCIONAL       | MULTIFUNCIONAL EPSON L3210,NUMERO DE SERIE XAGB384212 PROVEEDOR MOONTECH TECNOLOGIA Y SISTEMAS, FECHA DE ADQUISICION(D/M/A):04/05/23   | EPSON  | L3210              | 8,001.29        |

H. AYUNTAMIENTO DE VERACRUZ, VER.  
RELACIÓN DE BIENES MUEBLES QUE COMPONEN EL PATRIMONIO  
CUENTA PÚBLICA 2023

| CÓDIGO | DESCRIPCIÓN DEL BIEN |   |         |         | VALOR EN LIBROS |
|--------|----------------------|---|---------|---------|-----------------|
| 54120  | SCANNER              | SCANNER EPSON-WORFORCE DS-1630, NUMERO DE SERIE X2VV031300, PROVEEDOR MOONTECH TECNOLOGIA Y SISTEMAS, FECHA DE ADQUISICION(D/M/A):04/05/23  | EPSON   | DS-1630 | 13,887.39       |
| 25025  | MESA                 | TUBULAR, FECHA DE ACTUALIZACION (D/M/A):03/05/17  | S/M     | S/M     | 3,560.00        |
| 25029  | MESA                 | TUBULAR, FECHA DE ACTUALIZACION (D/M/A):03/05/17  | S/M     | S/M     | 3,560.00        |
| 25031  | REFRIGERADOR         | 9 PIES, FECHA DE ACTUALIZACION (D/M/A):03/05/17   | MABE    | S/M     | 3,600.00        |
| 53683  | REFRIGERADOR         | REFRIGERADOR WINIA TOP MOUNT WRT-1650GGDX 16 PIES, PROVEEDOR:GRUPO HANNAFORT DEL BAJO, FECHA DE ADQUISICION(D/M/A):20/4/2023  | WINIA   | S/M     | 20,815.65       |
| 34570  | C.P.U.               |   | HP      | S/M     | 20,176.34       |
| 18665  | INSTRUMENTAL         | EQUIPO DENTAL CON SILLON Y LAMPARA , FECHA DE ACTUALIZACION (D/M/A):04/05/17  | S/M     | S/M     | 21,053.75       |
| 50712  | MESA                 | PARA EXPLORACION MANUAL CON 3 CAJONES Y PUERTAS, PROVEEDOR:EQUIPOS DE OFICINA DE VERACRUZ, S.A. DE C.V. , FECHA DE ADQUISICION(D/M/A):21/02/17, RECURSO:FEDERAL (FORTAMUN)  | S/M     | S/M     | 10,300.80       |
| 52533  | ARCHIVERO            | METALICO VERTICAL DE 4 NIVELES, PROVEEDOR:SUMINISTROS Y SERVICIOS GBSY S.A. DE C.V., FECHA DE ADQUISICION(D/M/A):24/07/2021   | S/M     | S/M     | 10,392.44       |
| 52534  | ARCHIVERO            | METALICO VERTICAL DE 4 NIVELES, PROVEEDOR:SUMINISTROS Y SERVICIOS GBSY S.A. DE C.V., FECHA DE ADQUISICION(D/M/A):24/07/2021   | S/M     | S/M     | 10,392.44       |
| 52536  | BASCULA              | DE PEDESTAL CON ESTADIMETRO DE ADULTO, PROVEEDOR:SUMINISTROS Y SERVICIOS GBSY S.A. DE C.V., FECHA DE ADQUISICION(D/M/A):24/07/2021  | S/M     | S/M     | 8,212.80        |
| 22550  | ARCHIVERO            | 4 CAJONES, FECHA DE ACTUALIZACION (D/M/A):12/04/17  | S/M     | S/M     | 3,200.00        |
| 30040  | MAQUINA              | DE COSER SOBRELILADORA, FECHA DE ACTUALIZACION (D/M/A):31/05/17**NOTA:ESTE BIEN SE ENCUENTRA EN BAJA PROVISIONAL DESDE EL DIA 21 DE JULIO DE 2022.DOCUMENTALES DE REFERENCIA: OFICIO DIF/ETRAP/036/2022 DE FECHA 15/07/2022, CONSTANCIA DE HECHOS DE LA FISCAL 10¿ ORIENTADORA EN LA UAT DE FECHA 16/05/2022 DE LA CARP.INV. NUM. VER-ZN/D-XVII/UAT/777/2022.FUNDAMENTO LEGAL: ARTICULO 106 DE LA LEY DE ADQUISICIONES, ARRENDAMIENTOS, ADMINISTRACION Y ENAJENACION DE BIENES MUEBLES DEL ESTADO DE VERACRUZ DE IGNACIO DE LA LLAVE ** | BROTHER | 3034D   | 4,222.19        |
| 01542  | C.P.U.               | MONITOR,TECLADO, FECHA DE ACTUALIZACION (D/M/A):28/04/17  | HP      | P6580LA | 21,930.74       |
| 04855  | CAMA                 | DE MASAJE PORTATIL  | S/M     | S/M     | 6,320.42        |
| 23279  | MESA                 | RUSTICA 2X50 APROX., VALOR ORIGINAL: \$ 1.00, COMPLEMENTO: \$ 2,459.00, VALOR ACTUAL: \$ 2,460.00   | S/M     | S/M     | 2,460.00        |
| 23733  | MESA                 | DE TRABAJO, CON 2 ENTREPAS, FECHA DE ACTUALIZACION (D/M/A):03/05/17   | S/M     | S/M     | 3,766.67        |
| 49721  | BANCA                | 4 PLAZAS, PROVEEDOR: EQUIPOS DE OFICINA DE VERACRUZ, S.A. DE C.V. , RECURSO:FORTAMUN OBRA 559, FECHA DE ADQUISICION (D/M/A): 25/11/2015   | S/M     | S/M     | 4,779.20        |
| 49722  | BANCA                | 4 PLAZAS, PROVEEDOR: EQUIPOS DE OFICINA DE VERACRUZ, S.A. DE C.V. , RECURSO:FORTAMUN OBRA 559, FECHA DE ADQUISICION (D/M/A): 25/11/2015   | S/M     | S/M     | 4,779.20        |
| 49723  | BANCA                | 4 PLAZAS, PROVEEDOR: EQUIPOS DE OFICINA DE VERACRUZ, S.A. DE C.V. , RECURSO:FORTAMUN OBRA 559, FECHA DE ADQUISICION (D/M/A): 25/11/2015   | S/M     | S/M     | 4,779.20        |
| 49724  | BANCA                | 4 PLAZAS, PROVEEDOR: EQUIPOS DE OFICINA DE VERACRUZ, S.A. DE C.V. , RECURSO:FORTAMUN OBRA 559, FECHA DE ADQUISICION (D/M/A): 25/11/2015   | S/M     | S/M     | 4,779.20        |
| 49725  | BANCA                | 4 PLAZAS, PROVEEDOR: EQUIPOS DE OFICINA DE VERACRUZ, S.A. DE C.V. , RECURSO:FORTAMUN OBRA 559, FECHA DE ADQUISICION (D/M/A): 25/11/2015   | S/M     | S/M     | 4,779.20        |
| 49726  | BANCA                | 4 PLAZAS, PROVEEDOR: EQUIPOS DE OFICINA DE VERACRUZ, S.A. DE C.V. , RECURSO:FORTAMUN OBRA 559, FECHA DE ADQUISICION (D/M/A): 25/11/2015   | S/M     | S/M     | 4,779.20        |
| 49727  | BANCA                | 4 PLAZAS, PROVEEDOR: EQUIPOS DE OFICINA DE VERACRUZ, S.A. DE C.V. , RECURSO:FORTAMUN OBRA 559, FECHA DE ADQUISICION (D/M/A): 25/11/2015   | S/M     | S/M     | 4,779.20        |
| 49728  | BANCA                | 4 PLAZAS, PROVEEDOR: EQUIPOS DE OFICINA DE VERACRUZ, S.A. DE C.V. , RECURSO:FORTAMUN OBRA 559, FECHA DE ADQUISICION (D/M/A): 25/11/2015   | S/M     | S/M     | 4,779.20        |
| 49729  | ESCRITORIO           | 1 / PEDESTAL: 2 CAJONES Y PORTA, PROVEEDOR: EQUIPOS DE OFICINA DE VERACRUZ, S.A. DE C.V. , RECURSO:FORTAMUN OBRA 559, FECHA DE ADQUISICION (D/M/A): 25/11/2015  | S/M     | S/M     | 2,737.60        |
| 50709  | MESA                 | PARA EXPLORACION MANUAL CON 3 CAJONES Y PUERTAS, PROVEEDOR:EQUIPOS DE OFICINA DE VERACRUZ, S.A. DE C.V. , FECHA DE ADQUISICION(D/M/A):21/02/17, RECURSO:FEDERAL (FORTAMUN)  | S/M     | S/M     | 10,300.80       |
| 52529  | ARCHIVERO            | METALICO VERTICAL DE 4 NIVELES, PROVEEDOR:SUMINISTROS Y SERVICIOS GBSY S.A. DE C.V., FECHA DE ADQUISICION(D/M/A):24/07/2021   | S/M     | S/M     | 10,392.44       |
| 52530  | ARCHIVERO            | METALICO VERTICAL DE 4 NIVELES, PROVEEDOR:SUMINISTROS Y SERVICIOS GBSY S.A. DE C.V., FECHA DE ADQUISICION(D/M/A):24/07/2021   | S/M     | S/M     | 10,392.44       |
| 52531  | ARCHIVERO            | METALICO VERTICAL DE 4 NIVELES, PROVEEDOR:SUMINISTROS Y SERVICIOS GBSY S.A. DE C.V., FECHA DE ADQUISICION(D/M/A):24/07/2021   | S/M     | S/M     | 10,392.44       |
| 52532  | ARCHIVERO            | METALICO VERTICAL DE 4 NIVELES, PROVEEDOR:SUMINISTROS Y SERVICIOS GBSY S.A. DE C.V., FECHA DE ADQUISICION(D/M/A):24/07/2021   | S/M     | S/M     | 10,392.44       |
| 52535  | BASCULA              | DE PEDESTAL CON ESTADIMETRO DE ADULTO, PROVEEDOR:SUMINISTROS Y SERVICIOS GBSY S.A. DE C.V., FECHA DE ADQUISICION(D/M/A):24/07/2021  | S/M     | S/M     | 8,212.80        |
| SF200  | ROTA FOLIO           | PARA ENSEÑAR TECNICA DE CEPILLADO PROVEEDOR: AVA OUTDOOR, S.A. DE C.V.  | S/M     | S/M     | 5,472.23        |

H. AYUNTAMIENTO DE VERACRUZ, VER.  
RELACIÓN DE BIENES MUEBLES QUE COMPONEN EL PATRIMONIO  
CUENTA PÚBLICA 2023

| CÓDIGO  | DESCRIPCIÓN DEL BIEN   |   |         |               | VALOR EN LIBROS |
|---------|------------------------|---|---------|---------------|-----------------|
| S/FOLIO | PISTOLA                | 268 PISTOLAS CALIBRE 9 MILIMETROS   | BERETTA | S/M           | 2,440,101.97    |
| S/FOLIO | RIFLES                 | 5.56 X 45 MILIMETROS 66 RIFLES  | BERETTA | S/M           | 1,643,339.70    |
| S/FOLIO | ARMAMENTO              | 132 ARMAS CORTAS Y 44 LARGAS  | S/M     | S/M           | 2,289,952.13    |
| S/FOLIO | CARTUCHO               | FULL METAL JACKET 35 MIL MILLARES   | AGUILA  | S/M           | 136,475.74      |
| S/FOLIO | MILLARRES DE CARTUCHOS | 55 GRS. 10 MILLARES   | AGUILA  | S/M           | 63,135.49       |
| 29457   | BASCULA                | CON ESTADIMETRO**NOTA:ESTE BIEN SE ENCUENTRA EN BAJA PROVISIONAL DESDE EL DIA 21 DE JULIO DE 2022.DOCUMENTALES DE REFERENCIA: OFICIO DIF/ETRAP/037/2022 DE FECHA 15/07/2022, CONSTANCIA DE HECHOS DE LA FISCAL 10¿ ORIENTADORA EN LA UAT DE FECHA 26/05/2022 DE LA CARP.INV. NUM. VER-ZN/D-XVII/UAT/825/2022.FUNDAMENTO LEGAL: ARTICULO 106 DE LA LEY DE ADQUISICIONES, ARRENDAMIENTOS, ADMINISTRACION Y ENAJENACION DE BIENES MUEBLES DEL ESTADO DE VERACRUZ DE IGNACIO DE LA LLAVE ** | BAME    | S/M           | 3,967.50        |
| 29460   | BASCULA                | PEDIATRICA DE CUCHARA   | BAME    | S/M           | 3,967.50        |
| 29464   | ENFRIADOR              | PARA AGUA**NOTA:ESTE BIEN SE ENCUENTRA EN BAJA PROVISIONAL DESDE EL DIA 21 DE JULIO DE 2022.DOCUMENTALES DE REFERENCIA: OFICIO DIF/ETRAP/037/2022 DE FECHA 15/07/2022, CONSTANCIA DE HECHOS DE LA FISCAL 10¿ ORIENTADORA EN LA UAT DE FECHA 26/05/2022 DE LA CARP.INV. NUM. VER-ZN/D-XVII/UAT/825/2022.FUNDAMENTO LEGAL: ARTICULO 106 DE LA LEY DE ADQUISICIONES, ARRENDAMIENTOS, ADMINISTRACION Y ENAJENACION DE BIENES MUEBLES DEL ESTADO DE VERACRUZ DE IGNACIO DE LA LLAVE **       | LG      | S/M           | 2,850.00        |
| 53836   | COMPUTADORA            | LAPTOP LENOVO IDEAPAD 3, 14 PULGADAS, INTEL CORE, I3-1115G4, 8GB WINDOWS 11 HOME, 256GB, NUMERO DE SERIE PF43 ZYH8, PROVEEDOR MOONTECH TECNOLOGIA Y SISTEMAS, FECHA DE ADQUISICION(D/M/A):29/05/23  | LENOVO  | S/M           | 19,984.67       |
| 53837   | COMPUTADORA            | COMPUTADORA DE ESCRITORIO DELL VOSTRO DESKTOP 3710, INTEL CORE, I5-12400. 8GB, 512GB, WINDOWS 10 PRO CON MONITOR DELL 210-AUND, 18.5 PULGADAS, 1366 X 768 PIXELES, NUMERO DE SERIE CPU GZ54 ST3, NUMERO DE SERIE MONITOR 47BG WQ3, PROVEEDOR MOONTECH TECNOLOGIA Y SISTEMAS, FECHA DE ADQUISICION(D/M/A):29/05/23   | DELL    | 3710          | 34,023.05       |
| 53840   | CLIMA                  | CLIMA MINISPLIT 12000BTU220V INVERTER MIDEA, EVAPORADORA 54122000DAA2C280130261, CONDENSADORA 54122000D9Z2B290120330,PROVEEDOR:FERNANDO REQUEJO,FECHA DE ADQUISICION(D/M/A):30/06/23  | MIDEA   | S/M           | 10,118.68       |
| 53841   | CLIMA                  | CLIMA MINISPLIT 12000BTU220V INVERTER MIDEA, EVAPORADORA 54122000DAA2C280130527, CONDENSADORA 54122000D9Z2C250170616,PROVEEDOR:FERNANDO REQUEJO,FECHA DE ADQUISICION(D/M/A):30/06/23  | MIDEA   | S/M           | 10,118.68       |
| 53842   | CLIMA                  | CLIMA MINISPLIT 12000BTU220V INVERTER MIDEA, EVAPORADORA 54122000DAA2C280130148, CONDENSADORA 54122000D9Z2C250170164,PROVEEDOR:FERNANDO REQUEJO,FECHA DE ADQUISICION(D/M/A):30/06/23  | MIDEA   | S/M           | 10,118.68       |
| 53926   | ARCHIVERO              | ARCHIVERO VERTICAL DE 3 GAVETAS, MEDIDAS: 47X70X1.02 MTS EN LAMINA CALIBRE 21, TAM. OFICIO/CARTA, COLOR NEGRO,PROVEEDOR:COMERCIALIZADORA DE NEGOCIOS DEL PUERTO, FECHA DE ADQUISICION(D/M/A):17/08/2023   | S/M     | S/M           | 8,804.29        |
| 53927   | ARCHIVERO              | ARCHIVERO VERTICAL DE 3 GAVETAS, MEDIDAS: 47X70X1.02 MTS EN LAMINA CALIBRE 21, TAM. OFICIO/CARTA, COLOR NEGRO,PROVEEDOR:COMERCIALIZADORA DE NEGOCIOS DEL PUERTO, FECHA DE ADQUISICION(D/M/A):17/08/2023   | S/M     | S/M           | 8,804.29        |
| 53928   | MESA                   | MESA DE JUNTAS EJECUTIVA DE 2.40 X 1X.75 MTS CON PATA RECTA EN LAMINADO PLASTICO, PROVEEDOR:COMERCIALIZADORA DE NEGOCIOS DEL PUERTO, FECHA DE ADQUISICION(D/M/A):17/08/2023   | S/M     | S/M           | 15,049.85       |
| 54015   | COMPUTADORA            | COMPUTADORA DE ESCRITORIO DELL VOSTRO 3020, INTEL CORE I5-13400, 8 GB, DDR4, 512 GB, WINDOWS 11 PRO CON MONITOR DELL E1920H, 18.5 PULGADAS 1366 X 768 PIXELES, NO. DE SERIE CPU:JNDBDX3, NO. DE SERIE MONITOR:47HDWQ3, PROVEEDOR: MOONTECH TECNOLOGIA Y SISTEMAS, FECHA DE ADQUISICION(D/M/A):24/08/2023  | DELL    | VOSTRO 3020   | 35,457.12       |
| 48367   | CLIMA                  | TIPO MINI-SPLIT / 24,000 BTUS - 220V / PROVEEDOR: HECTOR RAFAEL LAGUNES SANTISTEBAN, FECHA DE TRANSFERENCIA (D/M/A):12/04/17  | HISENSE | AS-22CR5FFJVQ | 11,047.84       |
| 48368   | CLIMA                  | TIPO MINI-SPLIT / 24,000 BTUS - 220V / PROVEEDOR: HECTOR RAFAEL LAGUNES SANTISTEBAN, FECHA DE TRANSFERENCIA (D/M/A):12/04/17  | HISENSE | AS-22CR5FFJVQ | 11,047.84       |
| 50169   | REFRIGERADOR           | RMA 1025VMXLO ALMENDRA, PROVEEDOR: EL IMPORTADOR CENTRO, S.A. DE C.V. , RECURSO FISCAL, FECHA DE ADQUISICIÓN (D/M/A): 01/03/2016  | MABE    | S/M           | 4,699.00        |
| 50940   | COMPUTADORA            | DE ESCRITORIO, INTEL CORE I37100 4GB, 1TB, MONITOR 18.5, SERIE:1D5DNG2, WIN 10 HOME, INCLUYE LICENCIA:PROGRAMA OFFICE HOGAR Y EMPRESAS 2016 1PC, PROVEEDOR:OFIX S.A. DE C.V. ,FECHA DE ADQUISICION(D/M/A):01/03/2018  | DELL    | INSPIRON 3268 | 16,939.00       |

H. AYUNTAMIENTO DE VERACRUZ, VER.  
RELACIÓN DE BIENES MUEBLES QUE COMPONEN EL PATRIMONIO  
CUENTA PÚBLICA 2023

| CÓDIGO | DESCRIPCIÓN DEL BIEN |  |          |                   | VALOR EN LIBROS |
|--------|----------------------|--|----------|-------------------|-----------------|
| 53228  | COMPUTADORA          | DE ESCRITORIO DESKTOP DELL VOSTRO 3681 SFF INTEL,SERIE DE COMPUTADORA:8XYVQN3,SERIE DE MONITOR: 8DKF6K3 ,PROVEEDOR:MOONTECH TECNOLOGIA Y SISTEMAS SA DE CV, FECHA DE ADQUISICION(D/M/A):05/09/2022   | DELL     | VOSTRO 3681       | 30,543.04       |
| 53624  | COMPUTADORA          | COMPUTADORA DE ESCRITORIO DELL OPTIPLEX 7000 SFF, INTEL CORE I5-12500, 16GB, DDR4, 256GB SSD, WINDOWS 10 PRO CON MONITOR NUM.SERIE:1MWGSS3, DELL E2423H, 23:8 PULGADAS, 1920 X 1080 PÍXELES, PROVEEDOR:MOONTECH TECNOLOGIA Y SISTEMAS, FECHA DE ADQUISICION(D/M/A):17/04/2023    | DELL     | OPTIPLEX 7000 SFF | 45,941.22       |
| 53625  | COMPUTADORA          | COMPUTADORA DE ESCRITORIO DELL OPTIPLEX 7000 SFF, INTEL CORE I5-12500, 16GB, DDR4, 256GB SSD, WINDOWS 10 PRO CON MONITOR NUM.DE SERIE:GNLSS3,DELL E2423H, 23:8 PULGADAS, 1920 X 1080 PÍXELES, PROVEEDOR:MOONTECH TECNOLOGIA Y SISTEMAS, FECHA DE ADQUISICION(D/M/A):17/04/2023   | DELL     | OPTIPLEX 7000 SFF | 45,941.22       |
| 53626  | COMPUTADORA          | COMPUTADORA DE ESCRITORIO DELL OPTIPLEX 7000 SFF, INTEL CORE I5-12500, 16GB, DDR4, 256GB SSD, WINDOWS 10 PRO CON MONITOR NUM.DE SERIE:GNPMSS3, DELL E2423H, 23:8 PULGADAS, 1920 X 1080 PÍXELES, PROVEEDOR:MOONTECH TECNOLOGIA Y SISTEMAS, FECHA DE ADQUISICION(D/M/A):25/04/2023 | DELL     | OPTIPLEX 7000 SFF | 45,941.22       |
| 53797  | ESCRITORIO           | ESCRITORIO EJECUTIVO DE 1.80X80X75 CON PATA METALICA CUBIERTA A 28MM,PROVEEDOR COMERCIALIZADORA DE NEGOCIOS DEL PUERTO, FECHA DE ADQUISICION(D/M/A):25/05/23   | S/M      | S/M               | 14,259.49       |
| 53798  | ESCRITORIO           | ESCRITORIO EJECUTIVO DE 1.80X80X75 CON PATA METALICA CUBIERTA A 28MM,PROVEEDOR COMERCIALIZADORA DE NEGOCIOS DEL PUERTO, FECHA DE ADQUISICION(D/M/A):25/05/23   | S/M      | S/M               | 14,259.49       |
| 53799  | ESCRITORIO           | ESCRITORIO EJECUTIVO DE 1.80X80X75 CON PATA METALICA CUBIERTA A 28MM,PROVEEDOR COMERCIALIZADORA DE NEGOCIOS DEL PUERTO, FECHA DE ADQUISICION(D/M/A):25/05/23   | S/M      | S/M               | 14,259.49       |
| 53800  | ESCRITORIO           | ESCRITORIO EJECUTIVO DE 1.80X80X75 CON PATA METALICA CUBIERTA A 28MM,PROVEEDOR COMERCIALIZADORA DE NEGOCIOS DEL PUERTO, FECHA DE ADQUISICION(D/M/A):25/05/23   | S/M      | S/M               | 14,259.49       |
| 53801  | MESA                 | MESA DE JUNTAS EJECUTIVA DE 2.40X1X.75MTS CON PATA METALICA CUBIERTA EN LAMINADO PLASTICO A 28MM, PROVEEDOR COMERCIALIZADORA DE NEGOCIOS DEL PUERTO, FECHA DE ADQUISICION(D/M/A):25/05/23  | S/M      | S/M               | 15,902.41       |
| 53802  | ARCHIVERO            | ARCHIVERO VERTICAL 3 GAVETAS DE 47 FRENTE X 70 FONDO X 1.02 ALTO EN LAMINA CAL. 24 TAM. OFICIO/CARTA EN COLOR GRIS O NEGRO,PROVEEDOR COMERCIALIZADORA DE NEGOCIOS DEL PUERTO, FECHA DE ADQUISICION(D/M/A):25/05/23   | S/M      | S/M               | 7,899.54        |
| 53803  | ARCHIVERO            | ARCHIVERO VERTICAL 3 GAVETAS DE 47 FRENTE X 70 FONDO X 1.02 ALTO EN LAMINA CAL. 24 TAM. OFICIO/CARTA EN COLOR GRIS O NEGRO,PROVEEDOR COMERCIALIZADORA DE NEGOCIOS DEL PUERTO, FECHA DE ADQUISICION(D/M/A):25/05/23   | S/M      | S/M               | 7,899.54        |
| 53804  | ARCHIVERO            | ARCHIVERO VERTICAL 3 GAVETAS DE 47 FRENTE X 70 FONDO X 1.02 ALTO EN LAMINA CAL. 24 TAM. OFICIO/CARTA EN COLOR GRIS O NEGRO,PROVEEDOR COMERCIALIZADORA DE NEGOCIOS DEL PUERTO, FECHA DE ADQUISICION(D/M/A):25/05/23   | S/M      | S/M               | 7,899.54        |
| 53805  | ARCHIVERO            | ARCHIVERO VERTICAL 3 GAVETAS DE 47 FRENTE X 70 FONDO X 1.02 ALTO EN LAMINA CAL. 24 TAM. OFICIO/CARTA EN COLOR GRIS O NEGRO,PROVEEDOR COMERCIALIZADORA DE NEGOCIOS DEL PUERTO, FECHA DE ADQUISICION(D/M/A):25/05/23   | S/M      | S/M               | 7,899.54        |
| 53806  | GABINETE             | GABINETE JUNIOR METALICO CON 3 ENTREPANOS CON CHAPA GENERAL ,PROVEEDOR COMERCIALIZADORA DE NEGOCIOS DEL PUERTO, FECHA DE ADQUISICION(D/M/A):25/05/23   | S/M      | S/M               | 8,067.75        |
| 53807  | GABINETE             | GABINETE JUNIOR METALICO CON 3 ENTREPANOS CON CHAPA GENERAL ,PROVEEDOR COMERCIALIZADORA DE NEGOCIOS DEL PUERTO, FECHA DE ADQUISICION(D/M/A):25/05/23   | S/M      | S/M               | 8,067.80        |
| 22535  | SILLÓN               | C/LAVABO PARA CABELLO, FECHA DE ACTUALIZACION (D/M/A):26/05/17   | S/M      | S/M               | 7,050.00        |
| 00530  | C.P.U.               |  | COMPAQ   | X13-04655         | 9,999.25        |
| 01172  | SILLÓN               | EJECUTIVO  | S/M      | S/M               | 6,302.00        |
| 02635  | VENTILADOR           | INDUSTRIAL DE PEDESTAL   | LAKEWOOD | S/M               | 2,760.00        |
| 02919  | MAQUINA              | DE ESCRIBIR, ELÉCTRICA, FECHA DE ACTUALIZACION (D/M/A):17/03/17  | OLYMPIA  | S/M               | 6,245.67        |
| 03619  | C.P.U.               |  | HP       | DC5100            | 17,724.95       |
| 09812  | ARCHIVERO            | 2 GAVETAS  | S/M      | S/M               | 4,053.95        |
| 09868  | C.P.U.               |  | LANIX    | TITAN HX41        | 17,100.00       |
| 09971  | IMPRESORA            |  | HP       | K8600             | 6,721.75        |
| 11599  | ASPIRADORA           | INDUSTRIAL   | S/M      | MAID380           | 14,210.00       |
| 11654  | MESA                 | PARA JUNTAS OVALADA  | S/M      | S/M               | 2,883.05        |
| 12462  | REPRODUCTOR          | DE CD  | S/M      | S/M               | 5,073.00        |
| 12811  | C.P.U.               | FECHA DE TRANSFERENCIA (D/M/A):03/08/16  | S/M      | S/M               | 17,924.95       |
| 16134  | COMPUTADORA          |  | LANIX    | NEURON LX91M      | 18,500.00       |
| 16236  | C.P.U.               |  | LANIX    | S/M               | 17,100.00       |
| 16888  | TELEVISIÓN           | A COLORES  | LG       | S/M               | 20,930.00       |
| 16959  | VENTILADOR           | DE PEDESTAL INDUSTRIAL   | LASKO    | NSC-243           | 10,008.00       |



H. AYUNTAMIENTO DE VERACRUZ, VER.  
RELACIÓN DE BIENES MUEBLES QUE COMPONEN EL PATRIMONIO  
CUENTA PÚBLICA 2023

| CÓDIGO | DESCRIPCIÓN DEL BIEN |  |         |            | VALOR EN LIBROS |
|--------|----------------------|--|---------|------------|-----------------|
| 16979  | TELEVISION           | DE 29"   | TOSHIBA | C236T31    | 3,465.46        |
| 19196  | C.P.U.               | ENSAMBLADO   | LG      | S/M        | 6,814.03        |
| 32325  | COMPUTADORA          | ALL IN ONE (MONITOR/C.P.U,TECLADO Y MOUSE 32326), FECHA DE TRANSFERENCIA (D/M/A):24/08/16  | HP      | PRO 1005   | 17,453.36       |
| 32398  | CAMARA               | DE 20 MEGAPIXELES CON AUMENTO DE 5X, (REPOSICIÓN) FACT. ANTERIOR: FNA-79653, FECHA DE ACTUALIZACION (D/M/A):26/06/17   | NIKON   | COOLPIX    | 6,223.40        |
| 51081  | PODIUM               | FABRICADO EN ACRILICO CRISTAL, PROVEEDOR:CONNECTION COMMERCE & LOGISTICS, FECHA DE ADQUISICION(D/M/A):24/04/2018   | S/M     | S/M        | 13,265.42       |
| 51085  | PODIUM               | FABRICADO EN ACRILICO CRISTAL, PROVEEDOR:CONNECTION COMMERCE & LOGISTICS, FECHA DE ADQUISICION(D/M/A):04/06/2018   | S/M     | S/M        | 13,265.42       |
| 51139  | COMPUTADORA          | ESCRITORIO ASPIRE AXC730M011 CELERON J3355, 4GB, 500GB, MONITOR 18.5, SERIE:802007639314, WIN 10, PROVEEDOR:OFIX, S.A. DE C.V., FECHA DE ADQUISICION(D/M/A):07/08/2018   | ACER    | S/M        | 6,989.93        |
| 51488  | PANTALLA             | DE LED SMART TV 4K, 65" SERIE 7090, (MVER-026-19-CM-01 CORRESPONDIENTE AL MES DE ENERO) , PROVEEDOR:INSUMOS Y SUMINISTROS REUS S.A. DE C.V.,FECHA DE ADQUISICION(D/M/A):30/01/2019   | SAMSUNG | S/M        | 28,721.25       |
| 51489  | PANTALLA             | DE LED SMART TV 4K, 65" SERIE 7090, (MVER-026-19-CM-01 CORRESPONDIENTE AL MES DE ENERO) , PROVEEDOR:INSUMOS Y SUMINISTROS REUS S.A. DE C.V.,FECHA DE ADQUISICION(D/M/A):30/01/2019   | SAMSUNG | S/M        | 28,721.25       |
| 51490  | PANTALLA             | DE LED SMART TV 4K, 55" SERIE 7090, (MVER-026-19-CM-01 CORRESPONDIENTE AL MES DE ENERO) , PROVEEDOR:INSUMOS Y SUMINISTROS REUS S.A. DE C.V.,FECHA DE ADQUISICION(D/M/A):30/01/2019   | SAMSUNG | S/M        | 19,435.00       |
| 51491  | PANTALLA             | DE LED SMART TV 4K, 55" SERIE 7090, (MVER-026-19-CM-01 CORRESPONDIENTE AL MES DE ENERO) , PROVEEDOR:INSUMOS Y SUMINISTROS REUS S.A. DE C.V.,FECHA DE ADQUISICION(D/M/A):30/01/2019   | SAMSUNG | S/M        | 19,435.00       |
| 52046  | CARPA                | CARPA ESTRUCTURA Y LONA DE MEDIDA DE 5.00 X 6.00 MT EN PTR DE 1/2" CALIBRE 610 CON FALDON RECTO DE 0.30CMS ESTRUCTURA PINTURA BLANCA, PROVEEDOR:DISTRIBUIDORA COMERCIAL SERVER,S. DE R.L. DE C.V., FECHA DE ADQUUISICION(D/M/A):30/09/2019 | S/M     | S/M        | 23,519.00       |
| 52047  | CARPA                | CARPA ESTRUCTURA Y LONA DE MEDIDA DE 5.00 X 6.00 MT EN PTR DE 1/2" CALIBRE 610 CON FALDON RECTO DE 0.30CMS ESTRUCTURA PINTURA BLANCA, PROVEEDOR:DISTRIBUIDORA COMERCIAL SERVER,S. DE R.L. DE C.V., FECHA DE ADQUUISICION(D/M/A):30/09/2019 | S/M     | S/M        | 23,519.00       |
| 52049  | CARPA                | CARPA 6.00 X 5.00 MTS. CONFECCIÓN DE LONA CALIBRE 610 ESTRUCTURA HECHA EN PTR DE 1 1/2 PINTADA CON ANTICORROSIVO Y PINTURA ESMALTE. PROVEEDOR:DISTRIBUIDORA COMERCIAL SERVER, S. DE R.L. DE C.V.,FECHA DE ADQUISICION(D/M/A):31/10/2019    | S/M     | S/M        | 24,547.05       |
| 52050  | CARPA                | CARPA 6.00 X 5.00 MTS. CONFECCIÓN DE LONA CALIBRE 610 ESTRUCTURA HECHA EN PTR DE 1 1/2 PINTADA CON ANTICORROSIVO Y PINTURA ESMALTE. PROVEEDOR:DISTRIBUIDORA COMERCIAL SERVER, S. DE R.L. DE C.V.,FECHA DE ADQUISICION(D/M/A):31/10/2019    | S/M     | S/M        | 24,547.05       |
| 52051  | CARPA                | CARPA 6.00 X 5.00 MTS. CONFECCIÓN DE LONA CALIBRE 610 ESTRUCTURA HECHA EN PTR DE 1 1/2 PINTADA CON ANTICORROSIVO Y PINTURA ESMALTE. PROVEEDOR:DISTRIBUIDORA COMERCIAL SERVER, S. DE R.L. DE C.V.,FECHA DE ADQUISICION(D/M/A):31/10/2019    | S/M     | S/M        | 24,547.05       |
| 52814  | PANTALLA             | CRYSTAL UHD SMART TV DE 65" 4K PROVEEDOR:GRUPO HANNAFORT DEL BAJIO S.A. DE C.V., FECHA DE ADQUISICION(D/M/A):04/08/2022  | SAMSUNG | S/M        | 28,370.83       |
| SF440  | IMPRESORA            | OFFICEJET PORTATIL 100 / PROVEEDOR OPERADORA DE COMPUTO S.A. DE C.V.   | HP      | CN551A#AKY | 7,691.96        |
| 53579  | CAMPANA              | EXTRACTORA DE ACERO INOX, PROVEEDOR:POWER & AC RENT S.A. DE C.V., FECHA DE ADQUISICION(D/M/A):29/12/2022   | S/M     | S/M        | 84,042.00       |
| 53581  | CONGELADOR           | PROVEEDOR:POWER & AC RENT S.A. DE C.V.,FECHA DE ADQUISICION(D/M/A):29/12/2022  | MABE    | S/M        | 11,156.59       |
| 53582  | ANAQUEL              | ANAQUEL ACERO INOXIDABLE, PROVEEDOR:POWER & AC RENT S.A. DE C.V., FECHA DE ADQUISICION(D/M/A):13/10/2022   | S/M     | S/M        | 11,270.56       |
| 53583  | ANAQUEL              | ANAQUEL ACERO INOXIDABLE, PROVEEDOR:POWER & AC RENT S.A. DE C.V., FECHA DE ADQUISICION(D/M/A):13/10/2022   | S/M     | S/M        | 11,270.56       |
| 53584  | ANAQUEL              | ANAQUEL ACERO INOXIDABLE, PROVEEDOR:POWER & AC RENT S.A. DE C.V., FECHA DE ADQUISICION(D/M/A):13/10/2022   | S/M     | S/M        | 11,270.56       |
| 53585  | ANAQUEL              | ANAQUEL ACERO INOXIDABLE, PROVEEDOR:POWER & AC RENT S.A. DE C.V., FECHA DE ADQUISICION(D/M/A):13/10/2022   | S/M     | S/M        | 11,270.56       |
| 53586  | ANAQUEL              | ANAQUEL ACERO INOXIDABLE, PROVEEDOR:POWER & AC RENT S.A. DE C.V., FECHA DE ADQUISICION(D/M/A):13/10/2022   | S/M     | S/M        | 11,270.56       |
| 53587  | MESA                 | MESA USO RUDO ACERO INOX, PROVEEDOR:POWER & AC RENT S.A. DE C.V., FECHA DE ADQUISICION(D/M/A):13/10/2022   | S/M     | S/M        | 23,872.80       |
| 07870  | REGULADOR            | DE VOLTAJE   | COMPLET | S/M        | 3,000.00        |
| 07882  | MONITOR              | CPU INCLUIDO   | COMPAQ  | CQI-1310LA | 11,600.00       |
| 07897  | IMPRESORA            | L?SER JET  | HP      | P1102W     | 2,540.40        |
| 07910  | IMPRESORA            | L?SER JET  | HP      | P1102W     | 2,540.40        |
| 28712  | ESCRITORIO           | EJECUTIVO TIPO ESCUADRA  | S/M     | S/M        | 3,086.37        |

H. AYUNTAMIENTO DE VERACRUZ, VER.  
RELACIÓN DE BIENES MUEBLES QUE COMPONEN EL PATRIMONIO  
CUENTA PÚBLICA 2023

| CÓDIGO | DESCRIPCIÓN DEL BIEN |   |        | VALOR EN LIBROS     |           |
|--------|----------------------|---|--------|---------------------|-----------|
| 53889  | COMPUTADORA          | COMPUTADORA DE ESCRITORIO DELL VOSTRO 3020, INTEL CORE I5-13400, 8GB, DDR4, 512GB, WINDOWS 11 PRO CON MONITOR DELL E1920H, 18.5 PULGADAS 1366 X 768 PÍXELES, SERIE DEL MONITOR:4HBFWQ3, SERIE DEL CPU:HNDBDX3 , PROVEEDOR:MOONTECH TECNOLOGIA Y SISTEMAS, FECHA DE ADQUISICION(D/M/A):24/08/2023                          | DELL   | VOSTRO 3020         | 35,457.11 |
| 53961  | COMPUTADORA          | COMPUTADORA DE ESCRITORIO DELL VOSTRO 3020, INTEL CORE I5-13400, 8GB DDR4, 512 GB, WINDOWS 11 PRO CON MONITOR DELL E1920H, 18.5 PULGADAS 1366 X 768 PÍXELES, NUMERO DE SERIE DEL CPU DC6BDX3, NUMERO DE SERIE DEL MONITOR DZLQYV3 , PROVEEDOR:MOONTECH TECNOLOGIA Y SISTEMAS, FECHA DE ADQUISICION(D/M/A):07/11/2023      | DELL   | VOSTRO 3020         | 35,457.15 |
| 07887  | IMPRESORA            | L2SER JET   | HP     | P1102W              | 2,540.40  |
| 14357  | MESA                 | PARA JUNTAS   | S/M    | S/M                 | 4,916.25  |
| 16580  | ESCRITORIO           | EJECUTIVO TIPO ESCUADRA   | S/M    | S/M                 | 3,086.37  |
| 26006  | ESTACIÓN             | TOTAL, INCLUYE: BATERIA , CARGADO   | NIKON  | DTM-332             | 66,990.03 |
| 48485  | GPS                  |   | GARMIN | ETREX 20            | 4,060.00  |
| 49438  | COMPUTADORA          | THINKCENTRE M73Z AIO PROC I7-4790 MEM 8GB DD 1TB DVDRW PANT 20" WF BT W7P/W8P 3 A¿S. INCLUYE LICENCIA MICROSOFT OFFICE STD 2016 OLP NL GOV Y KASPERSKY TOTAL SECURITY FOR BUSINESS 3 A¿S GOBIERNO. PROVEEDOR: RG SOLUCIONES CIBERNETICAS, S.A. DE C.V. RECURSO:FORTAMUN OBRA 565, FECHA DE ADQUISICION (D/M/A):12/10/2015 | LENOVO | S/M                 | 27,215.01 |
| 49486  | NO BREAK             | CON REGULADOR 1600VA/900W DISPLAY LCD 8 TOMAS RESP 80 MIN. PROVEEDOR: RG SOLUCIONES CIBERNETICAS, S.A. DE C.V. RECURSO: FORTAMUN OBRA 565. FECHA DE ADQUISICION (D/M/A): 12/10/2015   | VICA   | S/M                 | 3,105.01  |
| 49491  | NO BREAK             | CON REGULADOR 1600VA/900W DISPLAY LCD 8 TOMAS RESP 80 MIN. PROVEEDOR: RG SOLUCIONES CIBERNETICAS, S.A. DE C.V. RECURSO: FORTAMUN OBRA 565. FECHA DE ADQUISICION (D/M/A): 12/10/2015   | VICA   | S/M                 | 3,105.01  |
| 50997  | ESTACION TOTAL       | CON PRECISION DE 5 SEG.,10,000 PUNTOS DE MEMORIA, 30 AUMENTOS EN EL TELESCOPIO, ALCANCE SIN PRISMAS 350 MTS.,ALCANCE CON UNA PRIMA DE 5,000 MTS.,PRECISION EN DISTANCIA:(2+2PPM X D) MM, PLOMADA OPTICA, ENFOQUE MINIMO:1.3 MTS.,PROVEEDOR:JUAN CARLOS BARRADAS ELVIRA, FECHA DE ADQUISICION(D/M/A):03/04/2018            | S/M    | CX-65               | 84,668.40 |
| 52163  | COMPUTADORA          | COMPUTADORA DE ESCRITORIO, PROCESADOR INTEL CORE I3-9100,MEMORIA 4GB RAM,DISCO 1TB HDD,SISTEMA OPERATIVO WINDOWS 10 PRO 64-BIT INTEL UHD GRAPHICS 630,LAN INALAMBRIKA, BLUETOOTH, MONITOR DELL E1916HV 18.5" SERIE 799NCX2, ,PROVEEDOR:XALPUE S.A. DE C.V., FECHA DE ADQUISICION(D/M/A):20/04/2020                        | DELL   | VOSTRO 3000 3471    | 17,165.68 |
| 53808  | COMPUTADORA          | COMPUTADORA DE ESCRITORIO DELL VOSTRO DESKTOP 3710, INTEL CORE I7 12700, 16GB DDR4, 512GB, WINDOWS 10 PRO CON MONITOR DELL E2222H, 21.5 PULGADAS, 1920 X 1080 PÍXELES, SERIE CPU: 3RP0 GT3,SERIE MONITOR: JCM6 SS3,PROVEEDOR MOONTECH TECNOLOGIA Y SISTEMAS, FECHA DE ADQUISICION(D/M/A):29/05/23                         | DELL   | DESKTOP 3710        | 44,829.24 |
| 53879  | COMPUTADORA          | COMPUTADORA DE ESCRITORIO DELL VOSTRO DESKTOP 3020,INTEL CORE, I5-13400, 8 GB, DDR4, 512 GB, WINDOWS 11 PRO CON MONITOR DELL E2222H, 21.5 PULGADAS, 1920 X 1080 PÍXELES, SERIE DEL MONITOR:JWV5SS3, SERIE DEL CPU 6SDBDX3, PROVEEDOR:MOONTECH TECNOLOGIA Y SISTEMAS, FECHA DE ADQUISICION(D/M/A):24/08/23                 | DELL   | VOSTRO DESKTOP 3020 | 36,772.07 |
| 53960  | COMPUTADORA          | COMPUTADORA DE ESCRITORIO DELL VOSTRO 3020, INTEL CORE I5-13400, 8GB DDR4, 512 GB, WINDOWS 11 PRO CON MONITOR DELL E1920H, 18.5 PULGADAS 1366 X 768 PÍXELES,NUMERO DE SERIE DEL CPU 3C6BDX3, NUMERO DE SERIE DEL MONITOR DZKSYV3, PROVEEDOR:MOONTECH TECNOLOGIA Y SISTEMAS, FECHA DE ADQUISICION(D/M/A):07/11/2023        | DELL   | VOSTRO 3020         | 35,457.11 |
| 14278  | CREDENZA             | CON 2 PUERTAS   | S/M    | S/M                 | 2,526.09  |
| 16506  | ESCRITORIO           | EJECUTIVO TIPO ESCUADRA   | S/M    | S/M                 | 3,086.37  |
| 16588  | ESCRITORIO           | EJECUTIVO TIPO ESCUADRA   | S/M    | S/M                 | 3,086.37  |
| 48945  | COMPUTADORA          | ELITE ONE 800 AIO TOUCH 23" PROVEEDOR: OPERADORA DE COMPUTO SA DE CV  | HP     | S/M                 | 27,572.31 |
| 49451  | NO BREAK             | CON REGULADOR 1600VA/900W DISPLAY LCD 8 TOMAS RESP 80 MIN. PROVEEDOR: RG SOLUCIONES CIBERNETICAS, S.A. DE C.V. RECURSO: FORTAMUN OBRA 565. FECHA DE ADQUISICION (D/M/A): 12/10/2015   | VICA   | S/M                 | 3,105.01  |
| 49475  | COMPUTADORA          | THINKCENTRE M93P PROC I7-4790 MEM 8GB DD 1TB DVDRW WIN 7/8.1 PRO MONITOR 19.5" 3YW. INCLUYE LICENCIA MICROSOFT OFFICE STD 2016 OLP NL GOV Y KASPERSKY TOTAL SECURITY FOR BUSINESS 3 A¿S GOBIERNO. PROVEEDOR: RG SOLUCIONES CIBERNETICAS, S.A. DE C.V. RECURSO:FORTAMUN OBRA 565, FECHA DE ADQUISICION (D/M/A):12/10/2015  | LENOVO | S/M                 | 26,355.01 |
| 51475  | COMPUTADORA          | DESKTOP SFF, PROCESADOR INTEL CORE I7 8700 (3.2GHZ), MEMORIA RAM 16 GB, DISCO DURO 2 TB, UNIDAD DE DVD, SISTEMA OPERATIVO WINDOWS 10PRO, TECLADO Y MOUSE, MONITOR V214A 20.7".INCLUYE: LICENCIA OFFICE 365 PERSONAL SUSCRIPCIO ANUAL ,PROVEEDOR:MC TREPO, S.A. DE C.V., FECHA DE ADQUISICION(D/M/A):27/12/18              | HP     | 800 G4              | 39,930.33 |

H. AYUNTAMIENTO DE VERACRUZ, VER.  
RELACIÓN DE BIENES MUEBLES QUE COMPONEN EL PATRIMONIO  
CUENTA PÚBLICA 2023

| CÓDIGO | DESCRIPCIÓN DEL BIEN |   |            | VALOR EN LIBROS     |           |
|--------|----------------------|---|------------|---------------------|-----------|
| 51476  | COMPUTADORA          | DESKTOP SFF, PROCESADOR INTEL CORE I7 8700 (3.2GHZ), MEMORIA RAM 16 GB, DISCO DURO 2 TB, UNIDAD DE DVD, SISTEMA OPERATIVO WINDOWS 10PRO, TECLADO Y MOUSE, MONITOR V214A 20.7".INCLUYE: LICENCIA OFFICE 365 PERSONAL SUSCRIPCI¿ ANUAL ,PROVEEDOR:MC TREPO, S.A. DE C.V., FECHA DE ADQUISICION(D/M/A):27/12/18        | HP         | 800 G4              | 39,930.33 |
| 52160  | COMPUTADORA          | COMPUTADORA DE ESCRITORIO, PROCESADOR INTEL CORE I3-9100, MEMORIA 4GB RAM, DISCO 1TB HDD, SISTEMA OPERATIVO WINDOWS 10 PRO 64-BIT INTEL UHD GRAPHICS 630, LAN INALAMBRIKA, BLUETOOTH, MONITOR DELL E1916HV 18.5" SERIE 499NCX2, ,PROVEEDOR:XALPUE S.A. DE C.V., FECHA DE ADQUISICION(D/M/A):20/04/2020              | DELL       | VOSTRO 3000 3471    | 17,165.68 |
| 53812  | COMPUTADORA          | COMPUTADORA DE ESCRITORIO DELL VOSTRO DESKTOP 3710, INTEL CORE I5-12400, 8GB, 512 GB, WINDOWS 10 PRO CON MONITOR DELL 210-AUND, 18.5 PULGADAS, 1366 X 768 PÍXELES, SERIE CPU:2Z54 ST3, SERIE MONITOR: 471G WQ3, PROVEEDOR MOONTECH TECNOLOGIA Y SISTEMAS, FECHA DE ADQUISICION(D/M/A):29/05/23                      | DELL       | DESKTOP 3710        | 34,023.05 |
| 53878  | COMPUTADORA          | COMPUTADORA DE ESCRITORIO DELL VOSTRO DESKTOP 3020, INTEL CORE, I5-13400, 8 GB, DDR4, 512 GB, WINDOWS 11 PRO CON MONITOR DELL E2222H, 21.5 PULGADAS, 1920 X 1080 PÍXELES, SERIE DEL MONITOR:GFK2SS3, SERIE DEL CPU GRDBX3, PROVEEDOR:MOONTECH TECNOLOGIA Y SISTEMAS, FECHA DE ADQUISICION(D/M/A):24/08/23           | DELL       | VOSTRO DESKTOP 3020 | 36,772.07 |
| 53958  | COMPUTADORA          | COMPUTADORA DE ESCRITORIO DELL VOSTRO 3020, INTEL CORE I5-13400, 8GB DDR4, 512 GB, WINDOWS 11 PRO CON MONITOR DELL E1920H, 18.5 PULGADAS 1366 X 768 PÍXELES, NUMERO DE SERIE DEL CPU 537D7Y3, NUMERO DE SERIE DEL MONITOR DZJQV3, PROVEEDOR:MOONTECH TECNOLOGIA Y SISTEMAS, FECHA DE ADQUISICION(D/M/A):07/11/2023  | DELL       | VOSTRO 3020         | 35,457.11 |
| 53959  | COMPUTADORA          | COMPUTADORA DE ESCRITORIO DELL VOSTRO 3020, INTEL CORE I5-13400, 8GB DDR4, 512 GB, WINDOWS 11 PRO CON MONITOR DELL E1920H, 18.5 PULGADAS 1366 X 768 PÍXELES, NUMERO DE SERIE DEL CPU 2JH0CW3, NUMERO DE SERIE DEL MONITOR DZMSYV3, PROVEEDOR:MOONTECH TECNOLOGIA Y SISTEMAS, FECHA DE ADQUISICION(D/M/A):07/11/2023 | DELL       | VOSTRO 3020         | 35,457.11 |
| 16323  | GABINETE             | CON 1 PUERTA  | S/M        | S/M                 | 3,926.37  |
| 33269  | ESCRITORIO           | EJECUTIVO TIPO ESCUADRA   | S/M        | S/M                 | 3,086.37  |
| 53810  | COMPUTADORA          | COMPUTADORA DE ESCRITORIO DELL VOSTRO DESKTOP 3710, INTEL CORE I5-12400, 8GB, 512 GB, WINDOWS 10 PRO CON MONITOR DELL 210-AUND, 18.5 PULGADAS, 1366 X 768 PÍXELES, SERIE CPU:2BC3 ST3, SERIE MONITOR: 470G WQ3, PROVEEDOR MOONTECH TECNOLOGIA Y SISTEMAS, FECHA DE ADQUISICION(D/M/A):29/05/23                      | DELL       | DESKTOP 3710        | 34,023.04 |
| 53888  | COMPUTADORA          | COMPUTADORA DE ESCRITORIO DELL VOSTRO 3020, INTEL CORE I5-13400, 8GB, DDR4, 512GB, WINDOWS 11 PRO CON MONITOR DELL E1920H, 18.5 PULGADAS 1366 X 768 PÍXELES, SERIE DEL MONITOR:4FCGWQ3, SERIE DEL CPU:5SDBDX3 , PROVEEDOR:MOONTECH TECNOLOGIA Y SISTEMAS, FECHA DE ADQUISICION(D/M/A):24/08/2023                    | DELL       | VOSTRO 3020         | 35,457.11 |
| 53956  | COMPUTADORA          | COMPUTADORA DE ESCRITORIO DELL VOSTRO 3020, INTEL CORE I5-13400, 8GB DDR4, 512 GB, WINDOWS 11 PRO CON MONITOR DELL E1920H, 18.5 PULGADAS 1366 X 768 PÍXELES, NUMERO DE SERIE DEL CPU J27D7Y3, NUMERO DE SERIE DEL MONITOR DZH5YV3, PROVEEDOR:MOONTECH TECNOLOGIA Y SISTEMAS, FECHA DE ADQUISICION(D/M/A):07/11/2023 | DELL       | VOSTRO 3020         | 35,457.11 |
| 53957  | COMPUTADORA          | COMPUTADORA DE ESCRITORIO DELL VOSTRO 3020, INTEL CORE I5-13400, 8GB DDR4, 512 GB, WINDOWS 11 PRO CON MONITOR DELL E1920H, 18.5 PULGADAS 1366 X 768 PÍXELES, NUMERO DE SERIE DEL CPU H27D7Y3, NUMERO DE SERIE DEL MONITOR DZPQV3, PROVEEDOR:MOONTECH TECNOLOGIA Y SISTEMAS, FECHA DE ADQUISICION(D/M/A):07/11/2023  | DELL       | VOSTRO 3020         | 35,457.11 |
| 20439  | C.P.U.               | , FECHA DE ACTUALIZACION (D/M/A):15/02/17   | HP         | S/M                 | 17,400.00 |
| 50601  | ESCRITORIO           | 1 PEDESTAL; 2 CAJONES Y PORTA PAP, PROVEEDOR:EQUIPOS DE OFICINA DE VERACRUZ, S.A. DE C.V. RECURSO: FEDERAL (FORTAMUN), FECHA DE ADQUISICION(D/M/A):13/02/17   | S/M        | S/M                 | 3,358.20  |
| 52244  | COMPUTADORA          | DE ESCRITORIO CON LAS SIGUIENTES CARACTERISTICAS:PROCESADOR INTEL CORE I5-9500T ,WINDOWS 10 PRO, 8GB DE RAM, DISCO DURO DE 500 GB, WIFI INTEL, INALAMBRIKA-AC 9560 ED DOBLE BANDA 2 X 2 802.11 AC CON MU .MIMO+BLUETOOTH 5, PROVEEDOR:XALPUE S.A. DE C.V., FECHA DE ADQUISICION(D/M/A):06/04/2020                   | DELL       | OPTIPLEX 7070       | 26,542.13 |
| 29070  | MESA                 | DE TRABAJO, FECHA DE ACTUALIZACION (D/M/A):03/05/17   | S/M        | S/M                 | 3,766.67  |
| 49426  | BATIDORA             | RECURSO: FORTAMUN OBRA 559, PROVEEDOR: EL IMPORTADOR S.A. DE C.V. FECHA DE ADQUISICION (D/M/A):25/08/2015   | OSTER      | 2700                | 3,799.00  |
| 25081  | C.P.U.               |   | HP         | DC5800              | 15,389.87 |
| 00292  | ENFRIADOR            | DE AGUA   | BLUE POINT | S/M                 | 2,850.00  |
| 01307  | SILLA                | DE VISITA   | S/M        | S/M                 | 5,670.10  |
| 18936  | ARCHIVERO            | CON 4 GAVETAS   | S/M        | S/M                 | 3,200.00  |
| 18940  | ARCHIVERO            | CON 4 GAVETAS   | S/M        | S/M                 | 3,200.00  |
| 18956  | ARCHIVERO            | CON 3 GAVETAS   | S/M        | S/M                 | 3,500.00  |
| 18958  | SILLÓN               | SEMIEJECUTIVO CON BRAZOS GIRATORIAS   | S/M        | S/M                 | 2,650.00  |
| 22078  | ARCHIVERO            | 3 GAVETAS CON RUEDAS  | S/M        | S/M                 | 5,153.00  |

H. AYUNTAMIENTO DE VERACRUZ, VER.  
RELACIÓN DE BIENES MUEBLES QUE COMPONEN EL PATRIMONIO  
CUENTA PÚBLICA 2023

| CÓDIGO | DESCRIPCIÓN DEL BIEN |  |         |                   | VALOR EN LIBROS |
|--------|----------------------|--|---------|-------------------|-----------------|
| 22080  | ARCHIVERO            | CON 4 GAVETAS  | S/M     | S/M               | 3,200.00        |
| 22082  | ARCHIVERO            | 4 GAVETAS  | S/M     | S/M               | 3,200.00        |
| 22083  | ARCHIVERO            | 4 CAJONES  | S/M     | S/M               | 3,200.00        |
| 23127  | MOSTRADOR            | 6 METROS APROXIMADAMENTE DE LARGO, VALOR ORIGINAL: \$ 1.00, COMPLEMENTO: \$ 2,699.00, VALOR ACTUAL: \$ 2,700.00  | S/M     | S/M               | 2,700.00        |
| 23128  | MOSTRADOR            | 6 METROS APROXIMADAMENTE DE LARGO, VALOR ORIGINAL: \$ 1.00, COMPLEMENTO: \$ 2,699.00, VALOR ACTUAL: \$ 2,700.00  | S/M     | S/M               | 2,700.00        |
| 23132  | MESA                 | DE TRABAJO, VALOR ORIGINAL: \$ 1.00, COMPLEMENTO: \$ 3,199.00, VALOR ACTUAL: \$ 3,200.00   | S/M     | S/M               | 3,200.00        |
| 23133  | MESA                 | DE TRABAJO, VALOR ORIGINAL: \$ 1.00, COMPLEMENTO: \$ 3,199.00, VALOR ACTUAL: \$ 3,200.00   | S/M     | S/M               | 3,200.00        |
| 23134  | MESA                 | 250X220 APROXIMADAMENTE, VALOR ORIGINAL: \$ 1.00, COMPLEMENTO: \$ 3,199.00, VALOR ACTUAL: \$ 3,200.00  | S/M     | S/M               | 3,200.00        |
| 23342  | MESA                 | PARA EXPLORACION, 2 PUERTAS 3 CAJONES, VALOR ORIGINAL: \$ 1.00, COMPLEMENTO: \$ 2,669.00, VALOR ACTUAL: \$ 2,670.00  | S/M     | S/M               | 2,670.00        |
| 23363  | MESA                 | RECTANGULAR RUSTICA, VALOR ORIGINAL: \$ 1.00, COMPLEMENTO: \$ 2,559.00, VALOR ACTUAL: \$ 2,560.00  | S/M     | S/M               | 2,560.00        |
| 23731  | MESA                 | DE TRABAJO, CON 2 ENTREPAÑOS, FECHA DE ACTUALIZACION (D/M/A):03/05/17  | S/M     | S/M               | 3,766.67        |
| 23732  | MESA                 | DE TRABAJO, CON 2 ENTREPAÑOS, FECHA DE ACTUALIZACION (D/M/A):03/05/17  | S/M     | S/M               | 3,766.67        |
| 48983  | COMPUTADORA          | ALL-IN-ONE PAVILLION 20 E1-1200 2G 1T / PROVEEDOR: OPERADORA DE COMPUTO S.A. DE C.V.   | HP      | 20-B002LA         | 8,874.00        |
| 48984  | COMPUTADORA          | ALL-IN-ONE PAVILLION 20 E1-1200 2G 1T / PROVEEDOR: OPERADORA DE COMPUTO S.A. DE C.V.   | HP      | 20-B002LA         | 8,874.00        |
| 52653  | COMPUTADORA          | DESKTOP DELL VOSTRO 3681 SFF INTEL CORE I5 10400 DISCO DURO 1TB, RAM 8 GB, WINDOWS 11 PRO, INCLUYE MONITOR DELL LED E1916HV HD 18.5" NUM.SERIE:4T5B7J3, PROVEEDOR:MOONTECH TECNOLOGIA Y SISTEMAS SA DE CV, FECHA DE ADQUISICION(D/MM/A):18/02/2022 | DELL    | VOSTRO 3681       | 30,543.04       |
| 53081  | CLIMA                | MINISPLIT 24,000 BTU 220V MCA. DAIKN, CONDENSADOR 3C46900006310, EVAPORADORA 3C97100001793, PROVEEDOR: FERNANDO REQUEJO, S.A. DE C.V., FECHA DE ADQUISICION(D/M/A):04/08/2022  | DAIKIN  | S/M               | 13,938.00       |
| 20658  | ARCHIVERO            | CON CUATRO CAJONES, FECHA DE ACTUALIZACION (D/M/A):10/03/17  | S/M     | S/M               | 3,200.00        |
| 48996  | COMPUTADORA          | ALL-IN-ONE PAVILLION 20 E1-1200 2G 1T / PROVEEDOR: OPERADORA DE COMPUTO S.A. DE C.V.   | HP      | 20-B002LA         | 8,874.00        |
| 50820  | COMPUTADORA          | PC-CPU Y PANTALLA (DONACION)   | HP      | 505B MT           | 4,000.00        |
| 10032  | C.P.U.               | , FECHA DE ACTUALIZACION (D/M/A):26/05/17  | HP      | DX2000MICROTOR RE | 10,110.80       |
| 10814  | C.P.U.               | , FECHA DE ACTUALIZACION (D/M/A):26/05/17  | HP      | S/M               | 13,743.65       |
| 10847  | C.P.U.               | , FECHA DE ACTUALIZACION (D/M/A):26/05/17  | HP      | S/M               | 17,987.93       |
| 16255  | C.P.U.               | , FECHA DE ACTUALIZACION (D/M/A):26/05/17  | COMPAQ  | S/M               | 17,800.00       |
| 27000  | VENTILADOR           | INDUSTRIAL DE PEDESTAL   | LASKO   | S/M               | 3,250.00        |
| 48369  | CLIMA                | TIPO MINI-SPLIT / 24,000 BTUS - 220V / PROVEEDOR: HECTOR RAFAEL LAGUNES SANTISTEBAN  | LG      | S/M               | 11,047.84       |
| 50848  | CONGELADOR           | HORIZONTAL,(DONACION)  | MABE    | S/M               | 5,000.00        |
| 50849  | CONGELADOR           | HORIZONTAL (DONACION)  | HISENSE | S/M               | 5,000.00        |
| 50852  | ENFRIADOR            | VERTICALIMBERAA BEYOND COOLING 2 PUERTAS(DONACION)   | IMBERA  | 6342CBMAD         | 15,990.00       |
| 50854  | ESTUFA               | 6 QUEMADORES CON HORNO (DONACION)  | MABE    | S/M               | 3,500.00        |
| 50867  | CLIMA                | MINI SPLIT (DONACION)  | MIRAGE  | S/M               | 9,899.00        |
| 50893  | SECADORA             | 10 KGS (DONACION)  | EASY    | SE626N5MNBABO     | 7,699.00        |
| 51180  | LAVADORA             | 12 KG, PROVEEDOR:CLAUDIA GALINDO TESSMANN, FECHA DE ADQUISICION(D/M/A):07/08/2018  | EASY    | S/M               | 6,032.00        |
| 51652  | LAVASECADORA         | CON ACCESO FRONTAL, TECNOLOGIA ADD WASH Y CAPACIDAD DE 20KG, PROVEEDOR:INSUMOS Y SUMINISTROS REUS, S.A. DE C.V., FECHA DE ADQUISICION(D/M/A):30/05/2019  | SAMSUNG | S/M               | 30,273.75       |
| 52513  | CLIMA                | DE 18 MIL BTUS, CONDENSADOR: A2106A900105W00011, PROVEEDOR:INSUMOS Y SUMINISTROS REUS S.A. DE C.V., FECHA DE ADQUISICION(D/M/A):14/06/2021   | AUX     | S/M               | 13,041.00       |
| 52514  | CLIMA                | DE 18 MIL BTUS, CONDENSADOR: A2106A900105W00134, PROVEEDOR:INSUMOS Y SUMINISTROS REUS S.A. DE C.V., FECHA DE ADQUISICION(D/M/A):14/06/2021   | AUX     | S/M               | 13,041.00       |
| 52561  | PANTALLA             | SMART 32", PROVEEDOR:ROBERTO EMMANUEL TORRES LOYO,FECHA DE ADQUISICION(D/M/A):06/07/2021   | S/M     | S/M               | 9,595.91        |
| 52606  | PANTALLA             | 32", PROVEEDOR: DOS VERUCHI S.A DE C.V., FECHA DE ADQUISICION(D/M/A):02/09/2021  | JVC     | S/M               | 6,958.84        |
| 53082  | CLIMA                | MINISPLIT 24,000 BTU 220V MCA. DAIKN, CONDENSADOR 3C46910000636, EVAPORADORA 3C97100001578, PROVEEDOR: FERNANDO REQUEJO, S.A. DE C.V., FECHA DE ADQUISICION(D/M/A):04/08/2022  | DAIKIN  | S/M               | 13,938.00       |
| 53086  | CLIMA                | MINISPLIT 24,000 BTU 220V MCA. DAIKN, CONDENSADOR 3C46900006271, EVAPORADORA 3C97100000986, PROVEEDOR: FERNANDO REQUEJO, S.A. DE C.V., FECHA DE ADQUISICION(D/M/A):04/08/2022  | DAIKIN  | S/M               | 13,938.00       |
| 53395  | PANTALLA             | DE 43" ,PROVEEDOR:CONSTRUCTORA MONTARGIL SA DE CV, FECHA DE ADQUISICION(D/M/A):11/11/2022  | S/M     | S/M               | 11,967.25       |

H. AYUNTAMIENTO DE VERACRUZ, VER.  
RELACIÓN DE BIENES MUEBLES QUE COMPONEN EL PATRIMONIO  
CUENTA PÚBLICA 2023

| CÓDIGO | DESCRIPCIÓN DEL BIEN |  |           |                     | VALOR EN LIBROS |
|--------|----------------------|--|-----------|---------------------|-----------------|
| 53397  | COMPUTADORA          | EQUIPO DE COMPUTO C/PAQUETE DE OFFICE, PROVEEDOR:CONSTRUCTORA MONTARGIL SA DE CV, FECHA DE ADQUISICION(D/M/A):11/11/2022                         | S/M       | S/M                 | 17,864.00       |
| 53406  | CALENTADOR           | DE AGUA , PROVEEDOR:CONSTRUCTORA MONTARGIL SA DE CV, FECHA DE ADQUISICION(D/M/A):11/11/2022  | S/M       | S/M                 | 7,712.37        |
| 53684  | REFRIGERADOR         | REFRIGERADOR LG GF22BGSK FRENCH DOOR 22 PIES, PROVEEDOR:GRUPO HANNAFORT DEL BAJIO, FECHA DE ADQUISICION(D/M/A):20/4/2023                         | LG        | S/M                 | 35,949.15       |
| 22745  | BASE                 | DE CAMA INDIVIDUAL CON COLCHON, FECHA DE ACTUALIZACION (D/M/A):25/10/16  | S/M       | S/M                 | 2,540.00        |
| 26645  | ESCRITORIO           | EJECUTIVO 4 CAJONES  | S/M       | S/M                 | 6,520.00        |
| 26720  | ESCRITORIO           | EJECUTIVO 4 CAJONES  | S/M       | S/M                 | 6,520.00        |
| 48390  | LAVADORA             |  | SAMSUNG   | WA15F7L2UWW-AX      | 6,786.00        |
| 48395  | SECADORA             |  | WHIRLPOOL | 7MW6D1705YM         | 8,653.60        |
| 50858  | IMPRESORA            | DESKJET INK ADVANTAGE 475 (DONACION)   | HP        | FPU NO. F1H97-64001 | 3,000.00        |
| 51387  | LAVADORA             | 18 KG 4D BUBLEE, PROVEEDOR:INSUMOS Y SUMINISTROS REUS S.A. DE C.V., FECHA DE ADQUISICION(D/M/A):27/11/2018                                       | DAEWOO    | S/M                 | 9,915.68        |
| 50844  | COMPUTADORA          | CNC618062H(MONITOR) CT:BCYST0ALA25039 (TECLADO) CT:FCYRV0E2639347 (MOUSE), (DONACION)  | HP        | SLIMLINEDESKTOP 260 | 7,999.00        |
| 50845  | COMPUTADORA          | CNC6240RX5 (MONITOR) CT:BCYST0ALA 312S3 (TECLADO) CT:FCYRV0D262BCE3 (MOUSE), (DONACION)  | HP        | SLIMLINEDESKTOP 260 | 7,999.00        |
| 50846  | COMPUTADORA          | CNC618062L (MONITOR) CT:BCYST0ALA2503C (TECLADO) CT:FCYRV0E2639337 (MOUSE), (DONACION)   | HP        | SLIMLINEDESKTOP 260 | 7,999.00        |
| 50850  | CONGELADOR           | (DONACION)   | MABE      | S/M                 | 11,777.00       |
| 50856  | HORNO                | DE MICROONDAS (DONACION)   | LG        | S/M                 | 3,299.00        |
| 50868  | CLIMA                | MINI SPLIT PRIME 12000 BTU 1 TONELADA (DONACION)   | PRIME     | S/M                 | 5,910.00        |
| 50869  | CLIMA                | MINI SPLIT PRIME 12000 BTU 1 TONELADA (DONACION)   | PRIME     | S/M                 | 5,910.00        |
| 50870  | CLIMA                | MINI SPLIT PRIME 12000 BTU 1 TONELADA (DONACION)   | PRIME     | S/M                 | 5,910.00        |
| 50871  | CLIMA                | MINI SPLIT PRIME 12000 BTU 1 TONELADA (DONACION)   | PRIME     | S/M                 | 5,910.00        |
| 50872  | CLIMA                | MINI SPLIT PRIME 12000 BTU 1 TONELADA (DONACION)   | PRIME     | S/M                 | 5,910.00        |
| 50873  | CLIMA                | MINI SPLIT PRIME 12000 BTU 1 TONELADA (DONACION)   | PRIME     | S/M                 | 5,910.00        |
| 50874  | CLIMA                | MINI SPLIT PRIME 12000 BTU 1 TONELADA (DONACION)   | PRIME     | S/M                 | 5,910.00        |
| 50875  | CLIMA                | MINI SPLIT PRIME 12000 BTU 1 TONELADA (DONACION)   | PRIME     | S/M                 | 5,910.00        |
| 50877  | CLIMA                | MINI SPLIT PRIME 12000 BTU 1 TONELADA (DONACION)   | MIRAGE    | S/M                 | 5,910.00        |
| 50878  | CLIMA                | MINI SPLIT PRIME 36000 BTU 3 TONELADA (DONACION)   | LENNOX    | S/M                 | 18,304.00       |
| 50885  | PISO                 | PAQUETE DE PISO FOMY (DONACION)  | S/M       | S/M                 | 4,200.00        |
| 50894  | SILLA                | SECRETARIAL (DONACION)   | S/M       | EM601522-18         | 2,799.00        |
| 50895  | SILLA                | SECRETARIAL (DONACION)   | S/M       | EM601522-18         | 2,799.00        |
| 50896  | SILLA                | SECRETARIAL (DONACION)   | S/M       | EM601522-18         | 2,799.00        |
| 51194  | ESTUCHE              | DE DIAGNOSTICO CON 2 MANGOS DE LED   | S/M       | S/M                 | 7,192.00        |
| 51350  | REFRIGERADOR         | REFRIGERADOR Y CONGELADOR COMBINADO 13 PIES BLOOMING, PROVEEDOR:DISTRIBUIDORA COMERCIAL ADAS S.A. DE C.V.,FECHA DE ADQUISICION(D/M/A):01/10/2018 | DAEWOO    | S/M                 | 9,860.00        |
| 52300  | ENFRIADOR            | VR-17 PIES, PROVEEDOR:INSUMOS Y SUMINISTROS REUS S.A. DE C.V., FECHA DE ADQUISICION(D/M/A):29/07/2020  | GELUM     | VR17                | 27,997.78       |
| 52560  | SOFÁ                 | HOMETRENDS CONTEMPORANEO, PROVEEDOR:ROBERTO EMMANUEL TORRES LOYO,FECHA DE ADQUISICION(D/M/A):06/07/2021  | S/M       | S/M                 | 7,659.07        |
| 00472  | MONITOR              | PLANO, FECHA DE ACTUALIZACION (D/M/A):26/05/17   | IBM       | TRIKVISION          | 7,600.00        |
| 22555  | ARCHIVERO            | 4 CAJONES  | S/M       | S/M                 | 3,392.28        |
| 22565  | ESCRITORIO           | EN L   | S/M       | S/M                 | 3,000.00        |
| 22573  | VIDEO                | CANON  | POWERLIFE | 2500 ANSIL          | 9,104.28        |
| 22597  | ARCHIVERO            | 4 CAJONES  | S/M       | S/M                 | 3,392.28        |
| 22600  | ESCRITORIO           | 2 CAJONES  | S/M       | S/M                 | 2,998.60        |
| 22613  | LIBRERO              | 4 ENTREPAÑOS   | S/M       | S/M                 | 2,597.24        |
| 22688  | MESA                 | RECTANGULAR PLEGABLE   | S/M       | S/M                 | 2,656.30        |
| 22689  | MESA                 | RECTANGULAR PLEGABLE   | S/M       | S/M                 | 2,656.30        |
| 22766  | VITRINA              | CON CAJONES  | S/M       | S/M                 | 2,595.59        |
| 22767  | VITRINA              | CON CAJONES  | S/M       | S/M                 | 2,595.59        |
| 22790  | CUNA                 | PARA BEBÉ  | S/M       | S/M                 | 4,549.99        |
| 22838  | MESA                 | DE ANTECOMEDOR   | S/M       | S/M                 | 3,699.99        |
| 22839  | MESA                 | DE ANTECOMEDOR   | S/M       | S/M                 | 3,699.99        |
| 22852  | PIZARRÓN             | DE CORCHO  | S/M       | S/M                 | 6,540.00        |

H. AYUNTAMIENTO DE VERACRUZ, VER.  
RELACIÓN DE BIENES MUEBLES QUE COMPONEN EL PATRIMONIO  
CUENTA PÚBLICA 2023

| CÓDIGO | DESCRIPCIÓN DEL BIEN |   |               | VALOR EN LIBROS  |           |
|--------|----------------------|---|---------------|------------------|-----------|
| 48355  | CLIMA                | TIPO MINI-SPLIT / 12,000 BTUS - 220V / PROVEEDOR: HECTOR RAFAEL LAGUNES SANTISTEBAN   | SAMSUNG       | AS12TUBAXAX      | 6,678.12  |
| 48356  | CLIMA                | TIPO MINI-SPLIT / 12,000 BTUS - 220V / PROVEEDOR: HECTOR RAFAEL LAGUNES SANTISTEBAN   | SAMSUNG       | AS12TUBAXAX      | 6,678.12  |
| 48357  | CLIMA                | TIPO MINI-SPLIT / 12,000 BTUS - 220V / PROVEEDOR: HECTOR RAFAEL LAGUNES SANTISTEBAN   | SAMSUNG       | AS12TUBAXAX      | 6,678.12  |
| 48365  | CLIMA                | TIPO MINI-SPLIT / 24,000 BTUS - 220V / PROVEEDOR: HECTOR RAFAEL LAGUNES SANTISTEBAN   | HISENSE       | AS-22CR5FFJVQ    | 11,047.84 |
| 48366  | CLIMA                | TIPO MINI-SPLIT / 24,000 BTUS - 220V / PROVEEDOR: HECTOR RAFAEL LAGUNES SANTISTEBAN   | HISENSE       | AS-22CR5FFJVQ    | 11,047.84 |
| 48392  | SECADORA             |   | WHIRLPOOL     | 7MW6D1705YM1     | 8,653.60  |
| 48443  | ESTUFON              | CON 4 PERILLAS (PROVEEDOR CODIVERSA S.A.D E C.V.)   | S/M           | S/M              | 2,784.00  |
| 49017  | ESCRITORIO           | 2 PEDESTALES, PROVEEDOR: EQUIPOS DE OFICINA DE VERACRUZ, S.A. DE C.V.   | S/M           | S/M              | 3,999.68  |
| 50838  | COLCHON              | (DONACION)  | S/M           | S/M              | 2,690.00  |
| 50839  | COLCHON              | (DONACION)  | S/M           | S/M              | 2,690.00  |
| 50840  | COLCHON              | (DONACION)  | S/M           | S/M              | 2,690.00  |
| 50841  | COLCHON              | (DONACION)  | S/M           | S/M              | 2,690.00  |
| 50842  | COLCHON              | (DONACION)  | S/M           | S/M              | 2,690.00  |
| 50843  | COMEDOR              | 6 SILLAS (DONACION)   | S/M           | S/M              | 5,500.00  |
| 50847  | CONGELADOR           | (DONACION)  | MABE          | CHM9B            | 6,999.00  |
| 50853  | ESTUFA               | 4 PARRILLAS (DONACION)  | TEKA          | EP/604GAI        | 4,500.00  |
| 50855  | HIDRONEUMATICO       | (DONACION)  | SHIMGE/BONASA | SH60T            | 4,400.00  |
| 50857  | HORNO                | INDUSTRIAL (DONACION)   | S/M           | S/M              | 6,900.00  |
| 50866  | HORNO                | MICROONDAS (DONACION)   | MAYTAG        | 7UMC5165AS       | 3,000.00  |
| 50888  | REFRIGERADOR         | (DONACION)  | IMBERA        | G342CBMAD        | 26,000.00 |
| 50890  | SALA                 | (DONACION)  | S/M           | S/M              | 5,000.00  |
| 50892  | SALA                 | 3 PZAS (DONACION)   | S/M           | S/M              | 7,799.00  |
| 51199  | LAVADORA             | DE ROPA PARA USO DOMESTICO, AUTOMATICA, 19KG, PROVEEDOR:DISTRIBUIDORA COMERCIAL ADAS, S.A. DE C.V., FECHA DE ADQUISICION(D/M/A):11/09/2018                                    | DAEWOO        | DWF-D61B386CSW1  | 7,424.00  |
| 51904  | REFRIGERADOR         | DE 14 PIES ,PROVEEDOR:DISTRIBUIDORA DE INSUMOS EN NEGOCIOS S.A. DE C.V. ,FECHA DE ADQUISICION(D/M/A):08/08/2019   | MABE          | S/M              | 12,180.00 |
| 53084  | CLIMA                | MINISPLIT 24,000 BTU 220V MCA. DAIKN, CONDENSADOR 3C46900011911, EVAPORADORA 3C97110000215, PROVEEDOR: FERNANDO REQUEJO, S.A. DE C.V., FECHA DE ADQUISICION(D/M/A):04/08/2022 | DAIKIN        | S/M              | 13,938.00 |
| 53394  | PANTALLA             | DE 43" ,PROVEEDOR:CONSTRUCTORA MONTARGIL SA DE CV, FECHA DE ADQUISICION(D/M/A):11/11/2022   | S/M           | S/M              | 11,967.25 |
| 53399  | COMPUTADORA          | EQUIPO DE COMPUTO C/PAQUETE DE OFFICE, PROVEEDOR:CONSTRUCTORA MONTARGIL SA DE CV, FECHA DE ADQUISICION(D/M/A):11/11/2022  | S/M           | S/M              | 17,864.00 |
| 53408  | REFRIGERADOR         | REFRIGERADOR DE 16 PIES, PROVEEDOR:CONSTRUCTORA MONTARGIL SA DE CV, FECHA DE ADQUISICION(D/M/A):11/11/2022  | S/M           | S/M              | 21,743.73 |
| 04621  | CLIMA                | MINISPLIT 12000 BTU   | TRANE         | 2MCW0512G1000A A | 10,614.00 |
| 04622  | CLIMA                | MINISPLIT 12000 BTU   | TRANE         | 2MCW0512G1000A A | 10,614.00 |
| 04623  | CLIMA                | MINISPLIT 12000 BTU   | TRANE         | 2MCW0512G1000A A | 10,614.00 |
| 04845  | BICICLETA            | ESTATICA AUXILIAR P/REHABILITACION  | DUNLOP        | S/M              | 16,645.42 |
| 04851  | ESTEREO              | 180 W   | SAMSUNG       | MAX G55          | 2,800.00  |
| 04852  | PANTALLA             | DE PLASMA 22"   | SAMSUNG       | ACL              | 4,300.00  |
| 24167  | SOFA                 | DE 2 PLAZAS   | S/M           | S/M              | 8,925.00  |
| 24182  | MESA                 | RECTANGULAR RUSTICO   | S/M           | S/M              | 2,950.00  |
| 24232  | VENTILADOR           | DE TECHO  | VEC           | S/M              | 2,950.00  |
| 24233  | VENTILADOR           | DE TECHO  | VEC           | S/M              | 2,950.00  |
| 24234  | VENTILADOR           | DE TECHO  | VEC           | S/M              | 2,950.00  |
| 24236  | VENTILADOR           | DE TECHO  | VEC           | S/M              | 2,950.00  |
| 24329  | MESA                 | CHICAS CENTRO RUSTICO   | S/M           | S/M              | 8,925.00  |
| 24330  | MESA                 | CHICAS CENTRO RUSTICO   | S/M           | S/M              | 8,925.00  |
| 24339  | VENTILADOR           | DE TECHO  | VEC           | S/M              | 2,950.00  |
| 24342  | VENTILADOR           | DE TECHO  | VEC           | S/M              | 2,950.00  |
| 24560  | ESCRITORIO           | CON 2 CAJONES   | S/M           | S/M              | 7,711.00  |
| 24920  | BURÓ                 |   | S/M           | S/M              | 3,320.00  |
| 31600  | C.P.U.               |   | HP            | DC5800           | 15,389.97 |
| 48386  | LAVADORA             |   | SAMSUNG       | WA15F7L2UWW-AX   | 6,786.00  |
| 48391  | SECADORA             |   | WHIRLPOOL     | 7MW6D1705YM1     | 8,653.60  |

H. AYUNTAMIENTO DE VERACRUZ, VER.  
RELACIÓN DE BIENES MUEBLES QUE COMPONEN EL PATRIMONIO  
CUENTA PÚBLICA 2023

| CÓDIGO | DESCRIPCIÓN DEL BIEN |   |              |                      | VALOR EN LIBROS |
|--------|----------------------|---|--------------|----------------------|-----------------|
| 48420  | REFRIGERADOR         | 36 PIES (PROVEEDOR EQUIPOS DE OFICINA DE VERACRUZ S.A. DE C.V.)   | TORREY       | S/M                  | 35,608.83       |
| 50126  | TANQUE               | EST. 180 LTS. MET C/ACCESORIOS. PROVEEDOR: VERA GAS DEL GOLFO S.A. DE C.V. RECURSO: FISCAL. FECHA DE ADQUISICION (D/M/A):25/06/2016   | CYTA         | S/M                  | 8,308.00        |
| 50828  | BICICLETA            | FIJA (DONACION)   | LIFE FITNESS | S/M                  | 20,000.00       |
| 50851  | CONGELADOR           | (DONACION)  | MABE         | GHM9B                | 5,000.00        |
| 50860  | LAVADORA             | 12 KGS (DONACION)   | SAMSUNG      | S/M                  | 6,000.00        |
| 50880  | CLIMA                | MINISPLIT (DONACION)  | MIRAGE       | EXF121F              | 4,000.00        |
| 50881  | CLIMA                | MINISPLIT (DONACION)  | MIRAGE       | EXF121F              | 4,000.00        |
| 50882  | CLIMA                | MINISPLIT (DONACION)  | MIRAGE       | EXF121F              | 4,000.00        |
| 50883  | CLIMA                | MINISPLIT (DONACION)  | MIRAGE       | EXF121F              | 4,000.00        |
| 50884  | PANTALLA             | 32 PULG (DONACION)  | HISENSE      | S/M                  | 3,800.00        |
| 50886  | REFRIGERADOR         | (DONACION)  | MABE         | RM65X07              | 3,000.00        |
| 50889  | MUEBLE               | REPOSET (DONACION)  | S/M          | S/M                  | 5,000.00        |
| 50897  | SILLÓN               | 3 PLAZAS (DONACION)   | S/M          | S/M                  | 3,500.00        |
| 51353  | SECADORA             | DE ROPA PARA USO DOMESTICO DE 20 KG, PROVEEDOR:DISTRIBUIDORA COMERCIAL ADAS S.A. DE C.V., FECHA DE ADQUISICION(D/M/A):26/09/2018  | MABE         | S/M                  | 11,948.00       |
| 51386  | ESTUFA               | INDUSTRIAL 4 HORNILLAS CON ACERO INOXIDABLE, REJILLA DE ACERO COLADO, QUEMADORES DE INOXIDABLE, PROVEEDOR:INSUMOS Y SUMINISTROS REUS S.A. DE C.V., FECHA DE ADQUISICION(D/M/A):07/11/2018                   | S/M          | S/M                  | 6,761.64        |
| 51388  | LAVADORA             | 18 KG 4D BUBLEE, PROVEEDOR:INSUMOS Y SUMINISTROS REUS S.A. DE C.V., FECHA DE ADQUISICION(D/M/A):27/11/2018  | DAEWOO       | S/M                  | 9,915.68        |
| 53083  | CLIMA                | MINISPLIT 24,000 BTU 220V MCA. DAIKN, CONDENSADOR 3C46900006257, EVAPORADORA 3C97110000272, PROVEEDOR: FERNANDO REQUEJO, S.A. DE C.V., FECHA DE ADQUISICION(D/M/A):04/08/2022                               | DAIKIN       | S/M                  | 13,938.00       |
| 53396  | PANTALLA             | DE 43" ,PROVEEDOR:CONSTRUCTORA MONTARGIL SA DE CV, FECHA DE ADQUISICION(D/M/A):11/11/2022   | S/M          | S/M                  | 11,967.27       |
| 53398  | COMPUTADORA          | EQUIPO DE COMPUTO C/PAQUETE DE OFFICE, PROVEEDOR:CONSTRUCTORA MONTARGIL SA DE CV, FECHA DE ADQUISICION(D/M/A):11/11/2022  | S/M          | S/M                  | 17,864.00       |
| 53407  | CALENTADOR           | DE AGUA , PROVEEDOR:CONSTRUCTORA MONTARGIL SA DE CV, FECHA DE ADQUISICION(D/M/A):11/11/2022   | S/M          | S/M                  | 7,712.37        |
| 53681  | SECADORA             | SECADORA DE GAS 24KG DE CAPACIDAD MARCA MABE, PROVEEDOR:COMERCIALIZADORA QUINVER, FECHA DE ADQUISICION(D/M/A):18/05/23  | MABE         | S/M                  | 28,211.20       |
| 20495  | TELÉFONO             | CONMUTADOR, FECHA DE ACTUALIZACION (D/M/A):07/06/17   | SIEMENS      | PROFISEX 3           | 10,683.50       |
| 20709  | SILLÓN               | SEMIEJECUTIVO CON BRAZOS GIRATORIO  | S/M          | S/M                  | 2,650.00        |
| 20718  | ESCRITORIO           | EJECUTIVO CON TRES CAJONES, FECHA DE ACTUALIZACION (D/M/A):07/06/17   | S/M          | S/M                  | 3,690.00        |
| 23976  | RACK                 | , FECHA DE ACTUALIZACION (D/M/A):07/06/17   | S/M          | S/M                  | 7,000.00        |
| 23993  | CLIMA                | MINISPLIT DE TECHO, FECHA DE ACTUALIZACION (D/M/A):07/06/17   | YORK         | S/M                  | 6,720.00        |
| 36260  | CLIMA                | MINISPLIT 24000 BTU, FECHA DE ACTUALIZACION (D/M/A):07/06/17  | FRIGIDAIRE   | S/M                  | 8,998.00        |
| 48314  | SILLÓN               | EJECUTIVO MEDIO / AJUSTE NEUMATICO / VERACRUZ S.A. DE C.V., FECHA DE ACTUALIZACION (D/M/A):24/10/16   | S/M          | CLAVE FACT. BM2901CM | 3,872.08        |
| 48447  | CARPA                | CARAVAN CANOPY  | S/M          | S/M                  | 3,067.98        |
| 48448  | CARPA                | CARAVAN CANOPY  | S/M          | S/M                  | 3,067.98        |
| 48903  | IMPRESORA            | HP OFFICEJET INALAMBRICA TABLOIDE / PROVEEDOR: OPERADORA DE COMPUTO, S.A. DE C.V.   | HP           | 7110                 | 3,851.91        |
| 48986  | COMPUTADORA          | ALL-IN-ONE PAVILLION 20 E1-1200 2G 1T / PROVEEDOR: OPERADORA DE COMPUTO S.A. DE C.V., FECHA DE ACTUALIZACION (D/M/A):07/06/17   | HP           | 20-B002LA            | 8,874.00        |
| 49018  | ESCRITORIO           | 2 PEDESTALES, PROVEEDOR: EQUIPOS DE OFICINA DE VERACRUZ, S.A. DE C.V., FECHA DE ACTUALIZACION (D/M/A):15/02/17  | S/M          | S/M                  | 3,999.68        |
| 49119  | CLIMA                | TIPO MINISPLIT, CAPACIDAD 24,000 BTUS CON CONDENSADOR SERIE:501TASWKS926, INCLUYE INSTALACIÓN . PROVEEDOR: HECTOR RAFAEL LAGUNES SANTIESTEBAN   | LG           | S/M                  | 16,378.99       |
| 49121  | CLIMA                | TIPO MINISPLIT, CAPACIDAD 12,000 BTUS CON CONDENSADOR SERIE:401TAPE00008, INCLUYE INSTALACIÓN . PROVEEDOR: HECTOR RAFAEL LAGUNES SANTIESTEBAN   | LG           | S/M                  | 9,947.15        |
| 50271  | IMPRESORA            | LASER A COLOR 19PPM NEGRO/4PPM COLOR/WIFI/HI SPED/USB 2.0 .PROVEEDOR:RG SOLUCIONES CIBERNETICAS S.A. DE C.V. FECHA DE ADQUISICION (D/M/A)11/12/2015 (DONACION)  | SAMSUNG      | SL-C410W             | 2,975.40        |
| 50283  | CLIMA                | AIRE ACONDICIONADO TIPO MINI-SPLIT, CAPACIDAD DE 18,000 BTUS 220V, SERIE DEL CONDENSADOR:512TAHQ2321, RECURSO:FEDERAL, PROVEEDOR:HECTOR RAFAEL LAGUNES SANTISTEBAN, FECHA DE ADQUISICION (D/M/A):21/07/2016 | LG           | SP182CN              | 9,930.00        |
| 50338  | CLIMA                | AIRE ACONDICIONADO TIPO MINI-SPLIT,CAPACIDAD DE 18,000 BTUS 220V, SERIE CONDENSADOR:602TADEP4504, PROVEEDOR:HECTOR RAFAEL LAGUNES SANTISTEBAN, RECURSO:FEDERAL, FECHA DE ADQUISICION(D/M/A):22/08/2016      | LG           | SP182CN              | 9,930.00        |

H. AYUNTAMIENTO DE VERACRUZ, VER.  
RELACIÓN DE BIENES MUEBLES QUE COMPONEN EL PATRIMONIO  
CUENTA PÚBLICA 2023

| CÓDIGO | DESCRIPCIÓN DEL BIEN |  |  |        | VALOR EN LIBROS |            |
|--------|----------------------|--|--|--------|-----------------|------------|
| 50670  | BANCA                | 4 PLAZAS CON BRAZOS, POLIPROPILENO, PROVEEDOR: EQUIPOS DE OFICINA DE VERACRUZ, S.A. DE C.V., FECHA DE ADQUISICION(D/M/A):17/02/17, RECURSO:FEDERAL (FORTAMUN)  |  | S/M    | S/M             | 3,983.44   |
| 50792  | COMPUTADORA          | 280G2 SFF PROC I3-6100 MEM 4GB DD 1TB DVDRW W10PRO MONITOR HP 18.5" LED WIDE 3YW S/N:3CO65127M2, INCLUYE:REGULADOR SOLA ELEC MICROVOLT 1200VA, SERIE:E17C17183 LICENCIA KASPERSKY INTERNET SECURITY 2017, LICENCIA OFFICE 365 BUSINESS OPEN (AMBAS POR 1 AÑO),PROVEEDOR:RG SOLUCIONES CIBERNETICAS S.A. DE C.V., RECURSO: FEDERAL FORTAMUN, FECHA DE ADQUISICION(D/M/A):09/06/17   |  | HP     | S/M             | 18,094.00  |
| 51360  | CLIMA                | 18,000 BTUS, CONDENSADOR: 3C4648W001766 , PROVEEDOR:JOSE CARLOS PINEDA LOPEZ, FECHA DE ADQUISICION(D/M/A):03/08/2018   |  | GREE   | S/M             | 7,785.06   |
| 51542  | COMPUTADORA          | DESKTOP DELL VOSTRO 3470,PROCESADOR INTEL CORE I3-8100 8A GENERACION (4 NUCLEOS/6MB/4T/3.6GHZ/65W),MEMORIA RAM DE 4GB DDR4 2666MHZ (1X4GB),DISCO DURO DE 1TB (7200RPM) SATA,TARJETA DE VIDEO INTEGRADA INTEL HD, UNIDAD MULTIMEDIA DVD+-RW WINDOWS 10 PRO 64BIT MULTILENGUAJE,WIRELESS 1707+BLUETOOTH 4.0,TECLADO DELL USB KB216,MOUSE ÓPTICO DELL USB MS116.PUERTOS:USB 3.0(2). USB 2.0(4). HDM(1), VGA(1), RJ-45, 3 STACK AUDIO JACKS QUE SOPORTA 5.1 DE SONIDO ENVOLVENTE,LECTOR DE TARJETAS 5 EN 1(SD,SDHC,SDXC,MMC,MMC+),INCLUYE MONITOR DELL E1916HV DE 18.5" NO.SERIE:7VYHKN2, PROVEEDOR:MCTREPO, S.A. DE C.V.,FECHA DE ADQUISICION(D/M/A):06/06/2019 |  | DELL   | VOSTRO 3470     | 17,318.08  |
| 51543  | COMPUTADORA          | DESKTOP DELL VOSTRO 3470,PROCESADOR INTEL CORE I3-8100 8A GENERACION (4 NUCLEOS/6MB/4T/3.6GHZ/65W),MEMORIA RAM DE 4GB DDR4 2666MHZ (1X4GB),DISCO DURO DE 1TB (7200RPM) SATA,TARJETA DE VIDEO INTEGRADA INTEL HD, UNIDAD MULTIMEDIA DVD+-RW WINDOWS 10 PRO 64BIT MULTILENGUAJE,WIRELESS 1707+BLUETOOTH 4.0,TECLADO DELL USB KB216,MOUSE ÓPTICO DELL USB MS116.PUERTOS:USB 3.0(2). USB 2.0(4). HDM(1), VGA(1), RJ-45, 3 STACK AUDIO JACKS QUE SOPORTA 5.1 DE SONIDO ENVOLVENTE,LECTOR DE TARJETAS 5 EN 1(SD,SDHC,SDXC,MMC,MMC+),INCLUYE MONITOR DELL E1916HV DE 18.5" NO.SERIE:CTYHKN2, PROVEEDOR:MCTREPO, S.A. DE C.V.,FECHA DE ADQUISICION(D/M/A):06/06/2019 |  | DELL   | VOSTRO 3470     | 17,318.08  |
| 51556  | COMPUTADORA          | HP 240 G6,INTEL¿CELERON¿N4000,WINDOWS 10 HOME,MEMORIA RAM 4GB, (1X4GB) 2400 DDR4,DISCO DURO 500 GB 5400RPM, PANTALLA 14" LED HD PROVEEDOR:MCTREPO, S.A. DE C.V.,FECHA DE ADQUISICION(D/M/A):06/06/2019   |  | HP     | 240 G6          | 7,814.02   |
| 53088  | CLIMA                | MINISPLIT 24,000 BTU 220V MCA. DAIKIN, CONDENSADOR 3C46900006282, EVAPORADORA 3C97100001698, PROVEEDOR: FERNANDO REQUEJO, S.A. DE C.V., FECHA DE ADQUISICION(D/M/A):04/08/2022   |  | DAIKIN | S/M             | 13,938.00  |
| 53094  | CLIMA                | MINISPLIT 18,000 BTU 220V MCA. FRIKKO AVANT, CONDENSADOR VKK01800RUWPBCG9XJB0201 , EVAPORADORA VKK01800RUNPOCG9XJ40089 , PROVEEDOR: FERNANDO REQUEJO, S.A. DE C.V., FECHA DE ADQUISICION(D/M/A):04/08/2022   |  | FRIKKO | S/M             | 10,529.40  |
| 53102  | CLIMA                | MINISPLIT 18,000 BTU 220V MCA. FRIKKO AVANT, CONDENSADOR VKK01800RUWPBCCQZJDO134 , EVAPORADORA VKK01800RUNPOCCQZJ40226, PROVEEDOR: FERNANDO REQUEJO, S.A. DE C.V., FECHA DE ADQUISICION(D/M/A):04/08/2022  |  | FRIKKO | S/M             | 10,529.40  |
| 53112  | CLIMA                | MINISPLIT 24,000 BTU 220V MCA. DAIKIN, CONDENSADOR 3C46900006268 , EVAPORADORA 3C97100001015, PROVEEDOR: FERNANDO REQUEJO, S.A. DE C.V., FECHA DE ADQUISICION(D/M/A):30/06/2022  |  | DAIKIN | S/M             | 13,938.00  |
| 53197  | CLIMA                | MINISPLIT DE 12000 BTU A 220 VOLTS MARCA MIDEA, CONDENSADORA SERIE:341F737890223230350068, EVAPORADORA SERIE:34122000A2Z23290320369, PROVEEDOR: MAKSA INDUSTRIAL, S.A. DE C.V., FECHA DE ADQUISICION(D/M/A):06/09/2022   |  | MIDEA  | S/M             | 6,960.00   |
| 53330  | COMPUTADORA          | LAPTOP DELL VOSTRO 3400, 14 PULGADAS, INTEL CORE I3, I3-1005 256GB SSD,WINDOWS 10 PRO, PROVEEDOR:MOONTECH TECNOLOGIA Y SISTEMAS SA DE CV, FECHA DE ADQUISICION(D/M/A):22/11/2022   |  | DELL   | VOSTRO 3400     | 21,260.68  |
| 53401  | COMPUTADORA          | EQUIPO DE COMPUTO C/PAQUETE DE OFFICE, PROVEEDOR:CONSTRUCTORA MONTARGIL SA DE CV, FECHA DE ADQUISICION(D/M/A):11/11/2022   |  | S/M    | S/M             | 17,864.00  |
| 53547  | ARCHIVERO            | VERTICAL DE 3 GAVETAS, MEDIDAS : 47X70X1.02 MTS EN LAMINA CALIBRE 21, TAM.OFICIO/CARTA, COLOR NEGRO, PROVEEDOR:COMERCIALIZADORA DE NEGOCIOS DEL PUERTO S.A. DE C.V., FECHA DE ADQUISICION(D/M/A):16/11/2022  |  | S/M    | S/M             | 8,647.80   |
| 53654  | CLIMA                | CLIMA MINISPLIT 18000BTU 220V HIGH WALL MIDEA, EVAPORADORA 54122000DBB2B290130035, CONDENSADORA 54122000DBA2B290170102, PROVEEDOR:FERNANDO REQUEJO, FECHA DE ADQUISICION(D/M/A):05/05/23   |  | MIDEA  | S/M             | 11,455.00  |
| 53659  | SCANNER              | SCANNER DUPLEX KODAK S3100,100PPM-ADF DE 300 HOJAS,600X 6000 DPI, ESCANER COLOR,ESCANEO DUPLEX,USB, COLOR NEGRO/BLANCO, PROVEEDOR:MOONTECH TECNOLOGIA Y SISTEMAS, FECHA DE ADQUISICION(D/M/A):10/05/23   |  | KODAK  | S3100           | 124,859.31 |
| 53675  | COMPUTADORA          | LAPTOP LENOVO IDEAPAD 3, 14 PULGADAS, INTEL CORE, I3-1115G4, 8 GB, WINDOWS 11 HOME, 256 GB, SERIE:PF441QWF, PROVEEDOR:MOONTECH TECNOLOGIA Y SISTEMAS, FECHA DE ADQUISICION(D/M/A):29/05/23   |  | LENOVO | S/M             | 19,984.67  |



H. AYUNTAMIENTO DE VERACRUZ, VER.  
RELACIÓN DE BIENES MUEBLES QUE COMPONEN EL PATRIMONIO  
CUENTA PÚBLICA 2023

| CÓDIGO | DESCRIPCIÓN DEL BIEN |  |        | VALOR EN LIBROS     |           |
|--------|----------------------|--|--------|---------------------|-----------|
| 53682  | ARCHIVERO            | ARCHIVERO VERTICAL DE 4 GAVETAS, MEDIDAS:47X70X1.32 MTS EN LAMINA CALIBRE 21, TAM.OFICIO/CARTA,COLOR NEGRO, PROVEEDOR:COMERCIALIZADORA DE NEGOCIOS DEL PUERTO, FECHA DE ADQUISICION(D/M/A):23/05/23  | S/M    | S/M                 | 9,904.71  |
| 53850  | CLIMA                | CLIMA MINISPLIT 12000BTU220V INVERTER MIDEA EVAPORADORA 54122000DAA2C280130703, CONDENSADORA 54122000D9Z2C250170602, PROVEEDOR:FERNANDO REQUEJO, FECHA DE ADQUISICION(D/M/A):23/06/2023  | MIDEA  | S/M                 | 10,118.68 |
| 53884  | COMPUTADORA          | COMPUTADORA DE ESCRITORIO DELL VOSTRO DESKTOP 3020,INTEL CORE I5-13400, 8 GB, DDR4, 512 GB, WINDOWS 11 PRO CON MONITOR DELL E1920H, 18.5 PULGADAS, 1366 X 768 PÍXELES, SERIE DEL MONITOR: 480FWQ3, SERIE DEL CPU FNDBDX3, PROVEEDOR:MOONTECH TECNOLOGIA Y SISTEMAS, FECHA DE ADQUISICION(D/M/A):24/08/23     | DELL   | VOSTRO DESKTOP 3020 | 35,457.14 |
| 53896  | CLIMA                | MINISPLIT DE 12000 BTU 220 V MARCA MIRAGE NO. SERIE EVAPORADORA: ELF121T7062302859, NO. SERIE CONDENSADORA:CLF121T7062302360,PROVEEDOR:INTELSERVIS DEL GOLFO, FECHA DE ADQUISICION (D/M/A):07/11/2023  | MIRAGE | S/M                 | 7,280.00  |
| 53900  | COMPUTADORA          | COMPUTADORA DE ESCRITORIO DELL VOSTRO 3020,INTEL CORE I5-13400, 8GB, DDR4, 512GB, WINDOWS 11 PRO CON MONITOR DELL E1920H, 18.5 PULGADAS 1366 X 768 PÍXELES, NUMERO DE SERIE CPU:1PRC 8Y3, NUMERO DE SERIE MONITOR:DCHS YV3, PROVEEDOR MOONTECH TECNOLOGIA Y SISTEMAS, FECHA DE ADQUISICION(D/M/A):07/11/2023 | DELL   | VOSTRO 3020         | 35,457.11 |
| 53901  | COMPUTADORA          | COMPUTADORA DE ESCRITORIO DELL VOSTRO 3020,INTEL CORE I5-13400, 8GB, DDR4, 512GB, WINDOWS 11 PRO CON MONITOR DELL E1920H, 18.5 PULGADAS 1366 X 768 PÍXELES, NUMERO DE SERIE CPU:31MZ DZ3, NUMERO DE SERIE MONITOR:DH0R YV3, PROVEEDOR MOONTECH TECNOLOGIA Y SISTEMAS, FECHA DE ADQUISICION(D/M/A):07/11/2023 | DELL   | VOSTRO 3020         | 35,457.11 |
| 53902  | COMPUTADORA          | COMPUTADORA DE ESCRITORIO DELL VOSTRO 3020,INTEL CORE I5-13400, 8GB, DDR4, 512GB, WINDOWS 11 PRO CON MONITOR DELL E1920H, 18.5 PULGADAS 1366 X 768 PÍXELES,NUMERO DE SERIE CPU:32MZ DZ3, NUMERO DE SERIE MONITOR:DL0Q YV3, PROVEEDOR MOONTECH TECNOLOGIA Y SISTEMAS, FECHA DE ADQUISICION(D/M/A):07/11/2023  | DELL   | VOSTRO 3020         | 35,457.11 |
| 53903  | COMPUTADORA          | COMPUTADORA DE ESCRITORIO DELL VOSTRO 3020,INTEL CORE I5-13400, 8GB, DDR4, 512GB, WINDOWS 11 PRO CON MONITOR DELL E1920H, 18.5 PULGADAS 1366 X 768 PÍXELES, NUMERO DE SERIE CPU:43MZ DZ3, NUMERO DE SERIE MONITOR:DL0R YV3, PROVEEDOR MOONTECH TECNOLOGIA Y SISTEMAS, FECHA DE ADQUISICION(D/M/A):07/11/2023 | DELL   | VOSTRO 3020         | 35,457.11 |
| 53904  | COMPUTADORA          | COMPUTADORA DE ESCRITORIO DELL VOSTRO 3020,INTEL CORE I5-13400, 8GB, DDR4, 512GB, WINDOWS 11 PRO CON MONITOR DELL E1920H, 18.5 PULGADAS 1366 X 768 PÍXELES, NUMERO DE SERIE CPU:7HNC 8Y3, NUMERO DE SERIE MONITOR:DL1R YV3, PROVEEDOR MOONTECH TECNOLOGIA Y SISTEMAS, FECHA DE ADQUISICION(D/M/A):07/11/2023 | DELL   | VOSTRO 3020         | 35,457.11 |
| 53905  | COMPUTADORA          | COMPUTADORA DE ESCRITORIO DELL VOSTRO 3020,INTEL CORE I5-13400, 8GB, DDR4, 512GB, WINDOWS 11 PRO CON MONITOR DELL E1920H, 18.5 PULGADAS 1366 X 768 PÍXELES, NUMERO DE SERIE CPU:8NRC 8Y3, NUMERO DE SERIE MONITOR:DL1S YV3, PROVEEDOR MOONTECH TECNOLOGIA Y SISTEMAS, FECHA DE ADQUISICION(D/M/A):07/11/2023 | DELL   | VOSTRO 3020         | 35,457.11 |
| 53906  | COMPUTADORA          | COMPUTADORA DE ESCRITORIO DELL VOSTRO 3020,INTEL CORE I5-13400, 8GB, DDR4, 512GB, WINDOWS 11 PRO CON MONITOR DELL E1920H, 18.5 PULGADAS 1366 X 768 PÍXELES, NUMERO DE SERIE CPU:91MZ DZ3, NUMERO DE SERIE MONITOR:DL2Q YV3, PROVEEDOR MOONTECH TECNOLOGIA Y SISTEMAS, FECHA DE ADQUISICION(D/M/A):07/11/2023 | DELL   | VOSTRO 3020         | 35,457.11 |
| 53907  | COMPUTADORA          | COMPUTADORA DE ESCRITORIO DELL VOSTRO 3020,INTEL CORE I5-13400, 8GB, DDR4, 512GB, WINDOWS 11 PRO CON MONITOR DELL E1920H, 18.5 PULGADAS 1366 X 768 PÍXELES, NUMERO DE SERIE CPU:9PRC 8Y3, NUMERO DE SERIE MONITOR:DL4S YV3, PROVEEDOR MOONTECH TECNOLOGIA Y SISTEMAS, FECHA DE ADQUISICION(D/M/A):07/11/2023 | DELL   | VOSTRO 3020         | 35,457.11 |
| 53908  | COMPUTADORA          | COMPUTADORA DE ESCRITORIO DELL VOSTRO 3020,INTEL CORE I5-13400, 8GB, DDR4, 512GB, WINDOWS 11 PRO CON MONITOR DELL E1920H, 18.5 PULGADAS 1366 X 768 PÍXELES, NUMERO DE SERIE CPU:B1MZ DZ3, NUMERO DE SERIE MONITOR:DL6S YV3, PROVEEDOR MOONTECH TECNOLOGIA Y SISTEMAS, FECHA DE ADQUISICION(D/M/A):07/11/2023 | DELL   | VOSTRO 3020         | 35,457.11 |
| 53909  | COMPUTADORA          | COMPUTADORA DE ESCRITORIO DELL VOSTRO 3020,INTEL CORE I5-13400, 8GB, DDR4, 512GB, WINDOWS 11 PRO CON MONITOR DELL E1920H, 18.5 PULGADAS 1366 X 768 PÍXELES, NUMERO DE SERIE CPU:DNRC 8Y3, NUMERO DE SERIE MONITOR:DL8Q YV3, PROVEEDOR MOONTECH TECNOLOGIA Y SISTEMAS, FECHA DE ADQUISICION(D/M/A):07/11/2023 | DELL   | VOSTRO 3020         | 35,457.11 |
| 53910  | COMPUTADORA          | COMPUTADORA DE ESCRITORIO DELL VOSTRO 3020,INTEL CORE I5-13400, 8GB, DDR4, 512GB, WINDOWS 11 PRO CON MONITOR DELL E1920H, 18.5 PULGADAS 1366 X 768 PÍXELES, NUMERO DE SERIE CPU:FKNC 8Y3, NUMERO DE SERIE MONITOR:DLCQ YV3, PROVEEDOR MOONTECH TECNOLOGIA Y SISTEMAS, FECHA DE ADQUISICION(D/M/A):07/11/2023 | DELL   | VOSTRO 3020         | 35,457.18 |
| 54007  | CLIMA                | MINISPLIT DE 24000 BTU 220V MARCA MIRAGE NO. DE SERIE DE EVAPORADORA: ELF261H44042304553, NO. DE SERIE CONDENSADORA CLF261H44042303360, PROVEEDOR:INTELSERVIS DEL GOLFO, FECHA DE ADQUISICION(D/M/A):07/11/2023  | MIRAGE | S/M                 | 15,450.01 |

H. AYUNTAMIENTO DE VERACRUZ, VER.  
RELACIÓN DE BIENES MUEBLES QUE COMPONEN EL PATRIMONIO  
CUENTA PÚBLICA 2023

| CÓDIGO | DESCRIPCIÓN DEL BIEN |  |         |              | VALOR EN LIBROS |
|--------|----------------------|--|---------|--------------|-----------------|
| 54114  | REFRIGERADOR         | REFRIGERADOR DE 16 PIES, PROVEEDOR:COMERCIALIZADORA CUENCA SAN JUAN, FECHA DE ADQUISICION(D/M/A):08/12/23  | S/M     | S/M          | 20,827.80       |
| 54115  | REFRIGERADOR         | REFRIGERADOR DE 16 PIES, PROVEEDOR:COMERCIALIZADORA CUENCA SAN JUAN, FECHA DE ADQUISICION(D/M/A):08/12/23  | S/M     | S/M          | 20,827.80       |
| 04453  | RODACARGA            | RUEDAS NYLON 55 CM, FECHA DE ACTUALIZACION (D/M/A):07/02/17  | S/M     | S/M          | 2,760.00        |
| 18698  | ANAQUEL              | 5 ENTREPAÑOS, FECHA DE ACTUALIZACION (D/M/A):07/02/17  | S/M     | S/M          | 4,500.00        |
| 18750  | ANAQUEL              | 5 ENTREPAÑOS, FECHA DE ACTUALIZACION (D/M/A):07/02/17  | S/M     | S/M          | 4,500.00        |
| 18869  | CLÓSET               | 2 PUERTAS, FECHA DE ACTUALIZACION (D/M/A):07/02/17   | S/M     | S/M          | 3,600.00        |
| 18999  | FREGADERO            | INOXIDABLE CON 3 TINAS, VALOR ORIGINAL: \$ 1.00, COMPLEMENTO: \$ 5,299.00, VALOR ACTUAL: \$ 5,300.00   | S/M     | S/M          | 5,300.00        |
| 20976  | ESCRITORIO           | SECRETARIAL FORMA DE L, FECHA DE ACTUALIZACION (D/M/A):03/05/17  | S/M     | S/M          | 7,860.00        |
| 29753  | ARCHIVERO            | CON 3 GAVETAS, FECHA DE ACTUALIZACION (D/M/A):10/03/17   | S/M     | S/M          | 2,576.71        |
| 48325  | VENTILADOR           | INDUSTRIAL DE PEDESTAL HIGIENE COMERCIAL CORPORATIVA S.A. DE C.V.  | BIG AIR | S/M          | 3,259.02        |
| 48385  | TELEVISION           | LED DE 60"   | SHARP   | S/M          | 53,702.84       |
| 51201  | CLIMA                | 24000 BTU,CONDENSADOR:3B94870010081, PROVEEDOR:JOSE CARLOS PINEDA LOPEZ, FECHA DE ADQUISICION(D/M/A):03/08/2018 **ESTE BIEN SE ENCUENTRA EN BAJA PROVISIONAL DESDE EL MES DE NOVIEMBRE DE 2019, DOCUMENTALES DE REFERENCIA: CONSTANCIA DE HECHOS DEL FISCAL 3° ORIENTADOR EN LA UNIDAD DE ATENCIÓN TEMPRANA ZONA NORTE DE FECHA 07/03/2019, OFICIO NÚMERO SDPM/501/2019 DE FECHA 15/10/2019, OFICIO NÚMERO DAL/1818/2019 DE FECHA 20/11/2019, FUNDAMENTO LEGAL: ARTÍCULO 106 DE LA LEY DE ADQUISICIONES, ARRENDAMIENTOS, ADMINISTRACIÓN Y ENAJENACIÓN DE BIENES MUEBLES DEL ESTADO DE VERACRUZ DE IGNACIO DE LA LLAVE**      | GREE    | S/M          | 9,690.00        |
| 51359  | CLIMA                | 18,000 BTUS, CONDENSADOR: 3C4648W001748 , PROVEEDOR:JOSE CARLOS PINEDA LOPEZ, FECHA DE ADQUISICION(D/M/A):03/08/2018 **ESTE BIEN SE ENCUENTRA EN BAJA PROVISIONAL DESDE EL MES DE NOVIEMBRE DE 2019, DOCUMENTALES DE REFERENCIA: CONSTANCIA DE HECHOS DEL FISCAL 3° ORIENTADOR EN LA UNIDAD DE ATENCIÓN TEMPRANA ZONA NORTE DE FECHA 07/03/2019, OFICIO NÚMERO SDPM/501/2019 DE FECHA 15/10/2019, OFICIO NÚMERO DAL/1818/2019 DE FECHA 20/11/2019, FUNDAMENTO LEGAL: ARTÍCULO 106 DE LA LEY DE ADQUISICIONES, ARRENDAMIENTOS, ADMINISTRACIÓN Y ENAJENACIÓN DE BIENES MUEBLES DEL ESTADO DE VERACRUZ DE IGNACIO DE LA LLAVE** | GREE    | S/M          | 7,785.05        |
| 51362  | CLIMA                | 24,000 BTUS, CONDENSADOR: 3B94870010249 , PROVEEDOR:JOSE CARLOS PINEDA LOPEZ, FECHA DE ADQUISICION(D/M/A):03/08/2018 **ESTE BIEN SE ENCUENTRA EN BAJA PROVISIONAL DESDE EL MES DE NOVIEMBRE DE 2019, DOCUMENTALES DE REFERENCIA: CONSTANCIA DE HECHOS DEL FISCAL 3° ORIENTADOR EN LA UNIDAD DE ATENCIÓN TEMPRANA ZONA NORTE DE FECHA 07/03/2019, OFICIO NÚMERO SDPM/501/2019 DE FECHA 15/10/2019, OFICIO NÚMERO DAL/1818/2019 DE FECHA 20/11/2019, FUNDAMENTO LEGAL: ARTÍCULO 106 DE LA LEY DE ADQUISICIONES, ARRENDAMIENTOS, ADMINISTRACIÓN Y ENAJENACIÓN DE BIENES MUEBLES DEL ESTADO DE VERACRUZ DE IGNACIO DE LA LLAVE** | GREE    | S/M          | 9,690.00        |
| 53196  | CLIMA                | MINISPLIT DE 12000 BTU A 220 VOLTS MARCA MIDEA, CONDENSADORA SERIE:341F738540123230350195, EVAPORADORA SERIE:34122000A2Z23290320437, PROVEEDOR: MAKSA INDUSTRIAL, S.A. DE C.V., FECHA DE ADQUISICION(D/M/A):06/09/2022   | MIDEA   | S/M          | 6,960.00        |
| 53679  | COMPUTADORA          | COMPUTADORA DE ESCRITORIO DELL VOSTRO DESKTOP 3710, INTEL CORE, I5-12400, 8 GB, 512GB, WINDOWS 10 PRO CON MONITOR SERIE:476F WQ3, DELL 210-AUND, 18.5 PULGADAS, 1366 X 768 PÍXELES, PROVEEDOR:MOONTECH TECNOLOGIA Y SISTEMAS, FECHA DE ADQUISICION(D/M/A):29/05/23   | DELL    | DESKTOP 3710 | 34,023.04       |
| 18372  | CREDENZA             | CON 5 CAJONES  | S/M     | S/M          | 2,473.54        |
| 18892  | REFRIGERADOR         | , FECHA DE TRANSFERENCIA (D/M/A):08/02/17  | IEM     | S/M          | 3,600.26        |
| 20712  | C.P.U.               | , FECHA DE ACTUALIZACION (D/M/A):07/06/17  | HP      | DC5100       | 17,724.95       |
| 48444  | KARCHER              | MAQUINA (PROVEEDOR LOGISTICA LOADVER)  | KARCHER | K.358M       | 5,413.49        |
| 48474  | CALENTADOR           | SEMI AUTOMATICO DE 40 LTS  | IUSA    | PRIM-O       | 3,032.19        |
| 48475  | CALENTADOR           | AUTOMATICO DE 76 LTS   | MAGAMEX | 8076         | 4,849.38        |
| 48476  | CALENTADOR           | INST. 13 LTS   | CINSA   | CIN13A       | 5,725.88        |
| 48477  | CALENTADOR           | AUTOMÁTICO DE 80 LTS   | IUSA    | PRIM-O       | 4,123.97        |
| 48481  | MOTOBOMBA            | AUTOSUFICIENTE CON MOTOR A GASOLINA DE 3 PLG   | ANTARIX | ML3AN55      | 3,350.08        |
| 48486  | MAQUINA              | DE SOLDAR  | INFRA   | TH235/160    | 10,051.40       |
| 48762  | SIERRA               | CIRCULAR 7 1/4, FECHA DE ACTUALIZACION (D/M/A):22/05/17  | BOSCH   | S/M          | 4,176.00        |
| 49011  | ROTO MARTILLO        | PROVEEDOR: JUAN CARLOS COBO GUTIERREZ. RECURSO: FORTAMUN OBRA 526  | BOSCH   | S/M          | 2,831.55        |
| 50416  | ROTO MARTILLO        | , PROVEEDOR: LA FERRE COMERCIALIZADORA S.A. DE C.V. , FECHA DE ADQUISICION (D/M/A): 02/05/16, RECURSO: FISCAL  | DEWALT  | S/M          | 3,043.98        |
| 51091  | ROTO MARTILLO        | PROVEEDOR:DISTRIBUIDORA COMERCIAL ADAS S.A. DE C.V., FECHA DE ADQUISICION(D/M/A):06/06/2018  | DEWALT  | DWD520       | 6,090.00        |

H. AYUNTAMIENTO DE VERACRUZ, VER.  
RELACIÓN DE BIENES MUEBLES QUE COMPONEN EL PATRIMONIO  
CUENTA PÚBLICA 2023

| CÓDIGO | DESCRIPCIÓN DEL BIEN |  |         | VALOR EN LIBROS     |           |
|--------|----------------------|--|---------|---------------------|-----------|
| 52708  | DESBROZADORA         | SISTEMA ANTIVIBRACION DE 4 PUNTOS, EMPU?ADURA DOBLE AJUSTABLE SIN HERRAMIENTAS. SISTEMA DE FILTRO DE AIRE DE LARGA DURACION CON COMPENSADOR. POTENCIA 2.9 HP. PESO 8 KG. CON CUHILLA DE MATORRALES Y AUTOCUT INCLUYE ARNES, HERRMIENTA Y MANUAL DE USUARIO, MVER-029-2020-CM-01, PROVEEDOR:COMERCIALIZADORA CUENCA SAN JUAN SA DE CV, FECHA DE ADQUISICION(D/M/A):26/04/2022 | STIHL   | FS450               | 29,250.00 |
| 14283  | LIBRERO              | (GABINETE PARA APOYO EN ESCRITORIO)  | S/M     | S/M                 | 6,476.72  |
| 48035  | SILLA                | OPERATIVA NEUMATICA; AJUSTE; C/ BRAZOS FIJOS POLIPROPILENO / PROVEEDOR: EQUIPOS DE OFICINA DE VERACRUZ S.A. DE C.V.  | S/M     | CLAVE: RS460 / RA02 | 2,625.08  |
| 49464  | COMPUTADORA          | THINKCENTRE M93P PROC I7-4790 MEM 8GB DD 1TB DVDRW WIN 7/8.1 PRO MONITOR 19.5" 3YW. INCLUYE LICENCIA MICROSOFT OFFICE STD 2016 OLP NL GOV Y KASPERSKY TOTAL SECURITY FOR BUSINESS 3 AÑOS GOBIERNO. PROVEEDOR: RG SOLUCIONES CIBERNETICAS, S.A. DE C.V. RECURSO:FORTAMUN OBRA 565, FECHA DE ADQUISICION (D/M/A):12/10/2015  | LENOVO  | S/M                 | 26,355.01 |
| 52158  | COMPUTADORA          | COMPUTADORA DE ESCRITORIO, PROCESADOR INTEL CORE I3-9100, MEMORIA 4GB RAM, DISCO 1TB HDD, SISTEMA OPERATIVO WINDOWS 10 PRO 64-BIT INTEL UHD GRAPHICS 630, LAN INALAMBRIKA, BLUETOOTH, MONITOR DELL E1916HV 18.5" SERIE HB9NCX2, ,PROVEEDOR:XALPUE S.A. DE C.V., FECHA DE ADQUISICION(D/M/A):20/04/2020   | DELL    | VOSTRO 3000 3471    | 17,165.68 |
| 53891  | COMPUTADORA          | COMPUTADORA DE ESCRITORIO DELL VOSTRO 3020, INTEL CORE I5-13400, 8GB, DDR4, 512GB, WINDOWS 11 PRO CON MONITOR DELL E1920H, 18.5 PULGADAS 1366 X 768 PÍXELES, SERIE DEL MONITOR:4H8GWQ3, SERIE DEL CPU:4TDBDX3, PROVEEDOR:MOONTECH TECNOLOGIA Y SISTEMAS, FECHA DE ADQUISICION(D/M/A):24/08/2023  | DELL    | VOSTRO 3020         | 35,457.14 |
| 54011  | COMPUTADORA          | COMPUTADORA DELL VOSTRO DESKTOP 3020, INTEL CORE I7-13700, 16 GB, DDR4, 512GB, WINDOWS 10 PRO CON MONITOR DELL E2222H, 21.5 PULGADAS, 1920 X 1080 PÍXELES, PROVEEDOR:MOONTECH TECNOLOGIA Y SISTEMAS, FECHA DE ADQUISICION(D/M/A):07/11/2023  | DELL    | VOSTRO DESKTOP 3020 | 46,127.87 |
| 48036  | SILLA                | OPERATIVA NEUMATICA; AJUSTE; C/ BRAZOS FIJOS , POLIPROPILENO / PROVEEDOR: EQUIPOS DE OFICINA DE VERACRUZ S.A. DE C.V   | S/M     | CLAVE: RS460 / RA02 | 2,625.08  |
| 48159  | ROUTER               | 4 PUERTOS (PROVEEDOR YOTTBYTE S.A. DE C.V.)  | LINKSYS | EA6500              | 3,821.91  |
| 48944  | COMPUTADORA          | ELITE ONE 800 AIO TOUCH 23" PROVEEDOR: OPERADORA DE COMPUTO SA DE CV   | HP      | S/M                 | 27,572.31 |
| 48954  | COMPUTADORA          | ELITE ONE 800 AIO TOUCH 23", TECLADO S/N:BDMHE0C5Y7H2Q8, PROVEEDOR: OPERADORA DE COMPUTO SA DE CV  | HP      | S/M                 | 27,572.31 |
| 52161  | COMPUTADORA          | COMPUTADORA DE ESCRITORIO, PROCESADOR INTEL CORE I3-9100, MEMORIA 4GB RAM, DISCO 1TB HDD, SISTEMA OPERATIVO WINDOWS 10 PRO 64-BIT INTEL UHD GRAPHICS 630, LAN INALAMBRIKA, BLUETOOTH, MONITOR DELL E1916HV 18.5" SERIE 3NF8RX2, ,PROVEEDOR:XALPUE S.A. DE C.V., FECHA DE ADQUISICION(D/M/A):20/04/2020   | DELL    | VOSTRO 3000 3471    | 17,165.68 |
| 53691  | COMPUTADORA          | COMPUTADORA DELL VOSTRO DESKTOP 3710, INTEL CORE I7, 12700, 16 GB, DDR4, 512 GB, WINDOWS 10 PRO CON MONITOR SERIE JCG5 SS3, DELL E2222H, 21.5 PULGADAS, 1920 X 1080 PÍXELES, PROVEEDOR:MOONTECH TECNOLOGIA Y SISTEMAS, FECHA DE ADQUISICION(D/M/A):29/05/2023  | DELL    | DESKTOP 3710        | 44,829.24 |
| 48031  | CREDENZA             | 2 PEDS; 2 ARCHIVEROS 2 CAJONES / VERACRUZ PROVEEDOR: EQUIPOS DE OFICINA DE VERACRUZ  | S/M     | CLAVE: 16CR160      | 4,543.72  |
| 48316  | ESCRITORIO           | CONJUNTO SECRETARIA TIPO PENINSULA / S.A. DE C.V. PROVEEDOR: EQUIPOS DE VERACRUZ,  | S/M     | CLAVE FACT: 16CS160 | 4,042.60  |
| 48991  | COMPUTADORA          | ALL-IN-ONE PAVILLION 20 E1-1200 2G 1T / PROVEEDOR: OPERADORA DE COMPUTO S.A. DE C.V.   | HP      | 20-B002LA           | 8,874.00  |
| 49035  | CAMARA               | FOTOGRAFICA. PROVEEDOR: YOTTABYTE, S.A. DE C.V. RECURSO:FORTAMUN OBRA 559.   | NIKON   | COOLPIX S3700       | 3,080.50  |
| 49428  | CLIMA                | EQUIPO DE A.A. TIPO MINI-SPLIT CAPACIDAD 12,000 BTUS/220V, SERIE DEL CONDENSADOR:502TARUCW430, INCLUYE INSTALACION, PROVEEDOR:HECTOR RAFAEL LAGUNES SANTISTEBAN, RECURSO:FORTAMUN OBRA 564, FECHA DE ADQUISICION (D/M/A):05/10/2015  | LG      | S/M                 | 9,263.91  |
| 49429  | CLIMA                | EQUIPO DE A.A. TIPO MINI-SPLIT CAPACIDAD 12,000 BTUS/220V, SERIE DEL CONDENSADOR:502TAWMCB705, INCLUYE INSTALACION, PROVEEDOR:HECTOR RAFAEL LAGUNES SANTISTEBAN, RECURSO:FORTAMUN OBRA 564, FECHA DE ADQUISICION (D/M/A):05/10/2015  | LG      | S/M                 | 9,263.91  |
| 49433  | CLIMA                | EQUIPO DE A.A. TIPO MINI-SPLIT CAPACIDAD 24,000 BTUS/220V, SERIE DEL CONDENSADOR:501TAJDG0988, INCLUYE INSTALACION, PROVEEDOR:HECTOR RAFAEL LAGUNES SANTISTEBAN, RECURSO:FORTAMUN OBRA 564, FECHA DE ADQUISICION (D/M/A):05/10/2015  | LG      | S/M                 | 14,822.11 |
| 50265  | IMPRESORA            | LASER A COLOR 19PPM NEGRO/4PPM COLOR/WIFI/Hi SPED/USB 2.0 .PROVEEDOR:RG SOLUCIONES CIBERNETICAS S.A. DE C.V. FECHA DE ADQUISICION (D/M/A)11/12/2015 (DONACION)   | SAMSUNG | S/M                 | 2,975.40  |
| 50634  | ESCRITORIO           | 1/PEDESTAL; 2 CAJONES Y PORTA PAP ,PROVEEDOR:EQUIPOS DE OFICINA DE VERACRUZ, S.A. DE C.V. , FECHA DE ADQUISICION(D/M/A):17/02/17, RECURSO:FEDERAL (FORTAMUN)   | S/M     | S/M                 | 3,358.20  |
| 50647  | ESCRITORIO           | RECTO CUBIERTA CAL.28MM PATA, PROVEEDOR:EQUIPOS DE OFICINA DE VERACRUZ, S.A. DE C.V. , FECHA DE ADQUISICION(D/M/A):17/02/17, RECURSO:FEDERAL (FORTAMUN)  | S/M     | S/M                 | 3,481.16  |
| 50655  | ARCHIVERO            | 4 CAJONES 1.33*63.5*4, PROVEEDOR:EQUIPOS DE OFICINA DE VERACRUZ, S.A. DE C.V. , FECHA DE ADQUISICION(D/M/A):17/02/17, RECURSO:FEDERAL (FORTAMUN)   | S/M     | S/M                 | 4,615.64  |

H. AYUNTAMIENTO DE VERACRUZ, VER.  
RELACIÓN DE BIENES MUEBLES QUE COMPONEN EL PATRIMONIO  
CUENTA PÚBLICA 2023

| CÓDIGO | DESCRIPCIÓN DEL BIEN |   |        | VALOR EN LIBROS    |           |
|--------|----------------------|---|--------|--------------------|-----------|
| 50694  | ESCRITORIO           | 1/PEDESTAL; 2 CAJONES Y PORTA PAP, PROVEEDOR:EQUIPOS DE OFICINA DE VERACRUZ, S.A. DE C.V., FECHA DE ADQUISICION(D/M/A):21/02/17, RECURSO:FEDERAL (FORTAMUN)   | S/M    | S/M                | 3,358.20  |
| 50697  | ESCRITORIO           | 1/PEDESTAL; 2 CAJONES Y PORTA PAP, PROVEEDOR:EQUIPOS DE OFICINA DE VERACRUZ, S.A. DE C.V., FECHA DE ADQUISICION(D/M/A):21/02/17, RECURSO:FEDERAL (FORTAMUN)   | S/M    | S/M                | 3,358.20  |
| 50698  | ESCRITORIO           | 1/PEDESTAL; 2 CAJONES Y PORTA PAP, PROVEEDOR:EQUIPOS DE OFICINA DE VERACRUZ, S.A. DE C.V., FECHA DE ADQUISICION(D/M/A):21/02/17, RECURSO:FEDERAL (FORTAMUN)   | S/M    | S/M                | 3,358.20  |
| 50707  | ESCRITORIO           | 1/PEDESTAL; 2 CAJONES Y PORTA PAP, PROVEEDOR:EQUIPOS DE OFICINA DE VERACRUZ, S.A. DE C.V., FECHA DE ADQUISICION(D/M/A):21/02/17, RECURSO:FEDERAL (FORTAMUN)   | S/M    | S/M                | 3,358.20  |
| 50711  | GABINETE             | C/4 ENTREPAÑOS FIJOS C/CHAPA,M PROVEEDOR:EQUIPOS DE OFICINA DE VERACRUZ, S.A. DE C.V. , FECHA DE ADQUISICION(D/M/A):21/02/17, RECURSO:FEDERAL (FORTAMUN)  | S/M    | S/M                | 4,803.56  |
| 50717  | ARCHIVERO            | 4 CAJONES 1.33*63.5*4, PROVEEDOR:EQUIPOS DE OFICINA DE VERACRUZ, S.A. DE C.V. , FECHA DE ADQUISICION(D/M/A):21/02/17, RECURSO:FEDERAL (FORTAMUN)  | S/M    | S/M                | 4,615.64  |
| 50794  | COMPUTADORA          | 280G2 SFF PROC I3-6100 MEM 4GB DD 1TB DVDRW W10PRO MONITOR HP 18.5" LED WIDE 3YW S/N:3C07150X62, INCLUYE:REGULADOR SOLA ELEC MICROVOLT 1200VA, SERIE:E17C17446 LICENCIA KASPERSKY INTERNET SECURITY 2017, LICENCIA OFFICE 365 BUSINESS OPEN (AMBAS POR 1 AÑO),PROVEEDOR:RG SOLUCIONES CIBERNETICAS S.A. DE C.V. , RECURSO: FEDERAL FORTAMUN, FECHA DE ADQUISICION(D/M/A):09/06/17   | HP     | S/M                | 18,094.00 |
| 51540  | COMPUTADORA          | DESKTOP DELL VOSTRO 3470,PROCESADOR INTEL CORE I3-8100 8A GENERACION (4 NUCLEOS/6MB/4T/3.6GHZ/65W),MEMORIA RAM DE 4GB DDR4 2666MHZ (1X4GB),DISCO DURO DE 1TB (7200RPM) SATA,TARJETA DE VIDEO INTEGRADA INTEL HD, UNIDAD MULTIMEDIA DVD+-RW WINDOWS 10 PRO 64BIT MULTILENGUAJE,WIRELESS 1707+BLUETOOTH 4.0,TECLADO DELL USB KB216,MOUSE ÓPTICO DELL USB MS116.PUERTOS:USB 3.0(2). USB 2.0(4). HDMI(1), VGA(1), RJ-45, 3 STACK AUDIO JACKS QUE SOPORTA 5.1 DE SONIDO ENVOLVENTE,LECTOR DE TARJETAS 5 EN 1(SD,SDHC,SDXC,MMC,MMC+),INCLUYE MONITOR DELL E1916HV DE 18.5" NO.SERIE:DVXHKN2, PROVEEDOR:MCTREPO, S.A. DE C.V.,FECHA DE ADQUISICION(D/M/A):06/06/2019 | DELL   | VOSTRO 3470        | 17,318.08 |
| 51553  | COMPUTADORA          | HP 240 G6,INTEL@CELERON@N4000,WINDOWS 10 HOME,MEMORIA RAM 4GB, (1X4GB) 2400 DDR4,DISCO DURO 500 GB 5400RPM, PANTALLA 14" LED HD PROVEEDOR:MCTREPO, S.A. DE C.V.,FECHA DE ADQUISICION(D/M/A):06/06/2019  | HP     | 240 G6             | 7,814.02  |
| 53405  | ESTUFON              | DE 4 HORNILLAS , PROVEEDOR:CONSTRUCTORA MONTARGIL SA DE CV, FECHA DE ADQUISICION(D/M/A):11/11/2022  | S/M    | S/M                | 6,819.18  |
| SF202  | ROTA FOLIO           | PARA ENSEÑAR TECNICA DE CEPILLADO PROVEEDOR: AVA OUTDOOR, S.A. DE C.V.  | S/M    | S/S                | 5,472.23  |
| 01085  | ESCRITORIO           | SECRETARIAL, FECHA DE ACTUALIZACION (D/M/A):21/03/17  | S/M    | S/M                | 9,749.35  |
| 01273  | MESA                 | DE CIRUGIA PORTATIL, FECHA DE ACTUALIZACION (D/M/A):21/03/17  | S/M    | S/M                | 6,641.25  |
| 01274  | MESA                 | DE CIRUGIA VETERINARIA HDRAULICA, FECHA DE ACTUALIZACION (D/M/A):21/03/17   | S/M    | S/M                | 22,732.05 |
| 01275  | ESTERILIZADOR        | QUIRURGICO, FECHA DE ACTUALIZACION (D/M/A):21/03/17   | S/M    | S/M                | 8,100.00  |
| 01276  | MESA                 | MULTIUSOS, QUIRURGICA PARA ANIMALES, FECHA DE ACTUALIZACION (D/M/A):21/03/17  | S/M    | S/M                | 6,641.25  |
| 01277  | MESA                 | MULTIUSOS, QUIRURGICA PARA ANIMALES, FECHA DE ACTUALIZACION (D/M/A):21/03/17  | S/M    | S/M                | 6,641.25  |
| 01278  | CLIMA                | DE VENTANA, FECHA DE ACTUALIZACION (D/M/A):21/03/17   | LG     | S/M                | 4,536.43  |
| 01280  | MESA                 | DE ACERO INOXIDABLE, FECHA DE ACTUALIZACION (D/M/A):21/03/17  | S/M    | S/M                | 3,925.00  |
| 01282  | CLIMA                | DE VENTANA, FECHA DE ACTUALIZACION (D/M/A):21/03/17   | LG     | S/M                | 4,536.43  |
| 01286  | ARCHIVERO            | 4 GAVETAS 1.34X60X.50, FECHA DE ACTUALIZACION (D/M/A):21/03/17  | S/M    | S/M                | 5,738.04  |
| 01298  | CLIMA                | MINISPLIT, FECHA DE ACTUALIZACION (D/M/A):21/03/17  | LG     | S/M                | 4,536.43  |
| 04886  | BOMBA                | CENTRIFUGA DE 1HP, FECHA DE ACTUALIZACION (D/M/A):21/03/17  | S/M    | S/M                | 2,625.00  |
| 36311  | ESTERILIZADOR        | ELECTRONICO, FECHA DE ACTUALIZACION (D/M/A):21/03/17  | LORMA  | M 072              | 3,859.49  |
| 53557  | REFRIGERADOR         | REFRIGERADOR IMBERA ELEMENT HF-15-1F CONGELADOR,PROVEEDOR:GRUPO HANNAFORT DEL BAJIO SA DE CV, FECHA DE ADQUISICION(D/M/A):1/12/2022   | IMBERA | S/M                | 25,404.00 |
| 02003  | BANCA                | 3 PLAZAS  | S/M    | S/M                | 3,211.14  |
| 04861  | CLIMA                | MINISPLIT 2 TONELADAS, 24000 BTU  | TRANE  | EV. 2MCW0524G1000A | 14,119.99 |
| 48940  | COMPUTADORA          | ELITE ONE 800 AIO TOUCH 23" PROVEEDOR: OPERADORA DE COMPUTO SA DE CV  | HP     | S/M                | 27,572.31 |
| 48941  | COMPUTADORA          | ELITE ONE 800 AIO TOUCH 23" PROVEEDOR: OPERADORA DE COMPUTO SA DE CV  | HP     | S/M                | 27,572.31 |
| 48942  | COMPUTADORA          | ELITE ONE 800 AIO TOUCH 23" PROVEEDOR: OPERADORA DE COMPUTO SA DE CV  | HP     | S/M                | 27,572.31 |
| 48943  | COMPUTADORA          | ELITE ONE 800 AIO TOUCH 23" PROVEEDOR: OPERADORA DE COMPUTO SA DE CV  | HP     | S/M                | 27,572.31 |
| 50944  | COMPUTADORA          | DE ESCRITORIO, INTEL CORE I37100 4GB, 1TB, MONITOR 18.5 ,SERIE:4G5DNG2, WIN 10 HOME, INCLUYE LICENCIA:PROGRAMA OFFICE HOGAR Y EMPRESAS 2016 1PC, PROVEEDOR:OFIX S.A. DE C.V. ,FECHA DE ADQUISICION(D/M/A):01/03/2018  | DELL   | INSPIRON 3268      | 16,939.00 |
| 50945  | COMPUTADORA          | DE ESCRITORIO, INTEL CORE I37100 4GB, 1TB, MONITOR 18.5 ,SERIE:8HDKMG2,WIN 10 HOME, INCLUYE LICENCIA:PROGRAMA OFFICE HOGAR Y EMPRESAS 2016 1PC, PROVEEDOR:OFIX S.A. DE C.V. ,FECHA DE ADQUISICION(D/M/A):01/03/2018   | DELL   | INSPIRON 3268      | 16,939.00 |

H. AYUNTAMIENTO DE VERACRUZ, VER.  
RELACIÓN DE BIENES MUEBLES QUE COMPONEN EL PATRIMONIO  
CUENTA PÚBLICA 2023

| CÓDIGO | DESCRIPCIÓN DEL BIEN |  |          | VALOR EN LIBROS |           |
|--------|----------------------|--|----------|-----------------|-----------|
| 50946  | COMPUTADORA          | DE ESCRITORIO, INTEL CORE I37100 4GB, 1TB, MONITOR 18.5, SERIE:GRF1NG2, WIN 10 HOME, INCLUYE LICENCIA:PROGRAMA OFFICE HOGAR Y EMPRESAS 2016 1PC, PROVEEDOR:OFIX S.A. DE C.V., FECHA DE ADQUISICION(D/M/A):01/03/2018   | DELL     | INSPIRON 3268   | 16,939.00 |
| 50947  | COMPUTADORA          | DE ESCRITORIO, INTEL CORE I37100 4GB, 1TB, MONITOR 18.5, SERIE:2PSDNG2,WIN 10 HOME, INCLUYE LICENCIA:PROGRAMA OFFICE HOGAR Y EMPRESAS 2016 1PC, PROVEEDOR:OFIX S.A. DE C.V., FECHA DE ADQUISICION(D/M/A):01/03/2018  | DELL     | INSPIRON 3268   | 16,939.00 |
| 50948  | COMPUTADORA          | DE ESCRITORIO, INTEL CORE I37100 4GB, 1TB, MONITOR 18.5, SERIE:4F5DNG2,WIN 10 HOME, INCLUYE LICENCIA:PROGRAMA OFFICE HOGAR Y EMPRESAS 2016 1PC, PROVEEDOR:OFIX S.A. DE C.V., FECHA DE ADQUISICION(D/M/A):01/03/2018  | DELL     | INSPIRON 3268   | 16,939.00 |
| 51767  | CLIMA                | 18,000 BTU 220V, CONDENSADORA: 3C4658W005420, PROVEEDOR:INSUMOS Y SUMINISTROS REUS S.A. DE C.V., FECHA DE ADQUISICION(D/M/A):31/05/2019  | GREE     | S/M             | 10,012.02 |
| 52232  | COMPUTADORA          | MACBOOK PRO 13 TB I5QC 2.4GHZ 8A GEN 8GB 256GB SSD INTEL IRIS PLUS 655 GRIS ESPACIAL,ESPECIFICACIONES:PROCESADOR INTEL CORE I5 DE 4 NUCLEOS Y 2.4 GHZ DE OCTAVA GENERACION TURBO BOOST DE HASTA 4.1GHZ INTEL IRIS PLUS GRAPHICS 655 8 GB DE MEMORIA LPDDR3 DE 2133 MHZ ALMACENAMIENTO SSD DE 256 GB 1 PANTALLA RETINA CON TRUE TONE TOUCH BAR Y TOUCH ID CUATRO PUERTOS THUNDERBOLT 3.PROVEEDOR:XALPUE S.A. DE C.V.;FECHA DE ADQUISICION(D/M/A):06/04/20 | APPLE    | A1989           | 57,902.72 |
| 52815  | TELÉFONO             | CELULAR GALAXY A32,PROVEEDOR:CASTORE? SERVIS S.A. DE C.V., FECHA DE ADQUISICION(D/M/A):11/05/2022  | SAMSUNG  | GALAXY A32      | 9,394.43  |
| 53255  | ARCHIVERO            | VERTICAL DE 3 GAVETAS, MEDIDAS 47X70X1.02 MTS EN LAMINA CALIBRE 21, TAM. OFICIO/CARTA COLOR NEGRO, PROVEEDOR:COMERCIALIZADORA DE NEGOCIOS DEL PUERTO, S.A. DE C.V., FECHA DE ADQUISICION(D/M/A):12/10/2022   | S/M      | S/M             | 8,647.80  |
| 53256  | ARCHIVERO            | VERTICAL DE 3 GAVETAS, MEDIDAS 47X70X1.02 MTS EN LAMINA CALIBRE 21, TAM. OFICIO/CARTA COLOR NEGRO, PROVEEDOR:COMERCIALIZADORA DE NEGOCIOS DEL PUERTO, S.A. DE C.V., FECHA DE ADQUISICION(D/M/A):12/10/2022   | S/M      | S/M             | 8,647.80  |
| 53257  | ARCHIVERO            | VERTICAL DE 3 GAVETAS, MEDIDAS 47X70X1.02 MTS EN LAMINA CALIBRE 21, TAM. OFICIO/CARTA COLOR NEGRO, PROVEEDOR:COMERCIALIZADORA DE NEGOCIOS DEL PUERTO, S.A. DE C.V., FECHA DE ADQUISICION(D/M/A):12/10/2022   | S/M      | S/M             | 8,647.80  |
| 53312  | PROYECTOR            | EPSON POWERLITE X49, RESOLUCION 1024X768 3600 LUMENES , PROVEEDOR:MOONTECH TECNOLOGIA Y SISTEMAS SA DE CV, FECHA DE ADQUISICION(D/M/A):8/11/2022   | EPSON    | POWERLITE X49   | 21,422.99 |
| 53313  | PROYECTOR            | PROYECTOR EPSON POWERLITE X49, RESOLUCION 1024X768 3600 LUMENES , PROVEEDOR:MOONTECH TECNOLOGIA Y SISTEMAS SA DE CV, FECHA DE ADQUISICION(D/M/A):8/11/2022   | EPSON    | POWERLITE X49   | 21,422.99 |
| 53314  | PROYECTOR            | PROYECTOR EPSON POWERLITE X49, RESOLUCION 1024X768 3600 LUMENES , PROVEEDOR:MOONTECH TECNOLOGIA Y SISTEMAS SA DE CV, FECHA DE ADQUISICION(D/M/A):8/11/2022   | EPSON    | POWERLITE X49   | 21,423.01 |
| 53413  | COMPUTADORA          | DE ESCRITORIO DESKTOP DELL VOSTRO 3681 SFF INTEL CORE I5-10400,DISCO DURO 1TB, RAM 8GB, WINDOWS 11 PRO CON MONITOR NO.SERIE D4K4MJ3,DELL LED E1916HV, HD 18.5", RESOLUCION 1366X768 PANEL TN , PROVEEDOR:MOONTECH TECNOLOGIA Y SISTEMAS SA DE CV, FECHA DE ADQUISICION(D/M/A):22/11/2022   | DELL     | VOSTRO 3681     | 30,543.04 |
| 53414  | COMPUTADORA          | DE ESCRITORIO DESKTOP DELL VOSTRO 3681 SFF INTEL CORE I5-10400,DISCO DURO 1TB, RAM 8GB, WINDOWS 11 PRO CON MONITOR NO.SERIE D6X3MJ3,DELL LED E1916HV, HD 18.5", RESOLUCION 1366X768 PANEL TN , PROVEEDOR:MOONTECH TECNOLOGIA Y SISTEMAS SA DE CV, FECHA DE ADQUISICION(D/M/A):22/11/2022   | DELL     | VOSTRO 3681     | 30,543.04 |
| 53415  | COMPUTADORA          | DE ESCRITORIO DESKTOP DELL VOSTRO 3681 SFF INTEL CORE I5-10400,DISCO DURO 1TB, RAM 8GB, WINDOWS 11 PRO CON MONITOR NO.SERIE D8N4MJ3,DELL LED E1916HV, HD 18.5", RESOLUCION 1366X768 PANEL TN , PROVEEDOR:MOONTECH TECNOLOGIA Y SISTEMAS SA DE CV, FECHA DE ADQUISICION(D/M/A):22/11/2022   | DELL     | VOSTRO 3681     | 30,543.05 |
| 53834  | ACCESS POINT         | ACCESS POINT UBIQUITI-UAP IW HD-CON INYECTOR POE (U-POE-AF 48 VOLTS, 0.32 AMP), NUMERO DE SERIE 6022 32EBE 6A9 PROVEEDOR MOONTECH TECNOLOGIA Y SISTEMAS, FECHA DE ADQUISICION (D/M/A):10/04/23   | UBIQUITI | S/M             | 14,949.78 |
| 54121  | TELÉFONO             | TELEFONO IP CISCO 7841/K9-ALAMBRICO-4 LINEAS, NUMERO DE SERIE WZP27110S6N,PROVEEDOR:MOONTECH TECNOLOGIA Y SISTEMAS, FECHA DE ADQUISICION(D/M/A):29/11/2023   | CISCO    | S/M             | 15,083.83 |
| 48550  | COMPUTADORA          | ALL IN ONE C260 / 500 GB DISCO DURO / 4GB MEMORIA RAM / PROVEEDOR: CARLOS FELIPE ORTIZ ROBLES  | LENOVO   | 10160           | 6,830.00  |
| 48551  | COMPUTADORA          | ALL IN ONE C260 / 500 GB DISCO DURO / 4GB MEMORIA RAM / PROVEEDOR: CARLOS FELIPE ORTIZ ROBLES  | LENOVO   | 10160           | 6,830.00  |
| 48552  | COMPUTADORA          | ALL IN ONE C260 / 500 GB DISCO DURO / 4GB MEMORIA RAM / PROVEEDOR: CARLOS FELIPE ORTIZ ROBLES  | LENOVO   | 10160           | 6,830.00  |

H. AYUNTAMIENTO DE VERACRUZ, VER.  
RELACIÓN DE BIENES MUEBLES QUE COMPONEN EL PATRIMONIO  
CUENTA PÚBLICA 2023

| CÓDIGO | DESCRIPCIÓN DEL BIEN |   |         |         | VALOR EN LIBROS |
|--------|----------------------|---|---------|---------|-----------------|
| 48553  | COMPUTADORA          | ALL IN ONE C260 / 500 GB DISCO DURO / 4GB MEMORIA RAM / PROVEEDOR: CARLOS FELIPE ORTIZ ROBLES   | LENOVO  | 10160   | 6,830.00        |
| 48554  | COMPUTADORA          | ALL IN ONE C260 / 500 GB DISCO DURO / 4GB MEMORIA RAM / PROVEEDOR: CARLOS FELIPE ORTIZ ROBLES   | LENOVO  | 10160   | 6,830.00        |
| 48555  | COMPUTADORA          | ALL IN ONE C260 / 500 GB DISCO DURO / 4GB MEMORIA RAM / PROVEEDOR: CARLOS FELIPE ORTIZ ROBLES   | LENOVO  | 10160   | 6,830.00        |
| 48556  | COMPUTADORA          | ALL IN ONE C260 / 500 GB DISCO DURO / 4GB MEMORIA RAM / PROVEEDOR: CARLOS FELIPE ORTIZ ROBLES   | LENOVO  | 10160   | 6,830.00        |
| 48557  | COMPUTADORA          | ALL IN ONE C260 / 500 GB DISCO DURO / 4GB MEMORIA RAM / PROVEEDOR: CARLOS FELIPE ORTIZ ROBLES   | LENOVO  | 10160   | 6,830.00        |
| 48558  | COMPUTADORA          | ALL IN ONE C260 / 500 GB DISCO DURO / 4GB MEMORIA RAM / PROVEEDOR: CARLOS FELIPE ORTIZ ROBLES   | LENOVO  | 10160   | 6,830.00        |
| 48559  | COMPUTADORA          | ALL IN ONE C260 / 500 GB DISCO DURO / 4GB MEMORIA RAM / PROVEEDOR: CARLOS FELIPE ORTIZ ROBLES   | LENOVO  | 10160   | 6,830.00        |
| 48560  | COMPUTADORA          | ALL IN ONE C260 / 500 GB DISCO DURO / 4GB MEMORIA RAM / PROVEEDOR: CARLOS FELIPE ORTIZ ROBLES   | LENOVO  | 10160   | 6,830.00        |
| 48561  | COMPUTADORA          | ALL IN ONE C260 / 500 GB DISCO DURO / 4GB MEMORIA RAM / PROVEEDOR: CARLOS FELIPE ORTIZ ROBLES   | LENOVO  | 10160   | 6,830.00        |
| 49499  | CONJUNTO             | SECRETARIAL TIPO PENINSULA. PROVEEDOR:EQUIPOS DE OFICINA DE VERACRUZ, S.A. DE C.V. RECURSO: HABITAT. FECHA DE ADQUISICION (D/M/A): 21/10/2015                               | S/M     | S/M     | 3,500.00        |
| 49500  | CONJUNTO             | SECRETARIAL TIPO PENINSULA. PROVEEDOR:EQUIPOS DE OFICINA DE VERACRUZ, S.A. DE C.V. RECURSO: HABITAT. FECHA DE ADQUISICION (D/M/A): 21/10/2015                               | S/M     | S/M     | 3,500.00        |
| 49507  | CONGELADOR           | HF 8,PROVEEDOR:BARRADAS REFRIGERACION COMERCIAL, S.A. DE C.V., RECURSO:FORTAMUN OBRA 573-HABITAT, FECHA DE ADQUISICION (D/M/A):19/10/2015                                   | IMBERA  | HF08CPA | 6,917.00        |
| 49508  | ESTUFON              | DE 2 SECCIONES A GAS. PROVEEDOR:GRUPO ALPHA SIMET,S.A. DE C.V. , RECURSO:FORTAMUN OBRA 573-HABITAT, FECHA DE ADQUISICION (D/M/A):15/10/2015                                 | S/M     | S/M     | 13,543.00       |
| 49509  | MESA                 | DE TRABAJO EN ISLA CON ENTREPAÑO 2.40 X 07.70 X 0.90. PROVEEDOR:GRUPO ALPHA SIMET,S.A. DE C.V. , RECURSO:FORTAMUN OBRA 573-HABITAT, FECHA DE ADQUISICION (D/M/A):15/10/2015 | S/M     | S/M     | 3,480.00        |
| 49730  | SILLÓN               | DE CORTE, PROVEEDOR: HUGO EDUARDO MOLINA PEREZ, RECURSO: FORTAMUN OBRA 573-HABITAT, FECHA DE ADQUISICION (D/M/A): 25/11/2015  | S/M     | S/M     | 2,500.01        |
| 49731  | SILLÓN               | DE CORTE, PROVEEDOR: HUGO EDUARDO MOLINA PEREZ, RECURSO: FORTAMUN OBRA 573-HABITAT, FECHA DE ADQUISICION (D/M/A): 25/11/2015  | S/M     | S/M     | 2,500.01        |
| 49732  | SILLÓN               | DE CORTE, PROVEEDOR: HUGO EDUARDO MOLINA PEREZ, RECURSO: FORTAMUN OBRA 573-HABITAT, FECHA DE ADQUISICION (D/M/A): 25/11/2015  | S/M     | S/M     | 2,500.01        |
| 49733  | GABINETE             | PROVEEDOR: HUGO EDUARDO MOLINA PEREZ, RECURSO: FORTAMUN OBRA 573-HABITAT, FECHA DE ADQUISICION (D/M/A): 25/11/2015  | S/M     | S/M     | 2,500.01        |
| 49734  | GABINETE             | PROVEEDOR: HUGO EDUARDO MOLINA PEREZ, RECURSO: FORTAMUN OBRA 573-HABITAT, FECHA DE ADQUISICION (D/M/A): 25/11/2015  | S/M     | S/M     | 2,500.01        |
| 49735  | LAVABO               | PROVEEDOR: HUGO EDUARDO MOLINA PEREZ, RECURSO: FORTAMUN OBRA 573-HABITAT, FECHA DE ADQUISICION (D/M/A): 25/11/2015  | S/M     | S/M     | 11,200.01       |
| 49736  | SALA                 | DE ESPERA DE 3 LUGARES, PROVEEDOR: HUGO EDUARDO MOLINA PEREZ, RECURSO: FORTAMUN OBRA 573-HABITAT, FECHA DE ADQUISICION (D/M/A): 25/11/2015                                  | S/M     | S/M     | 4,000.00        |
| SF043  | CLIMA                | TIPO MINISPLIT / 24000 BTUS / PROVEEDOR: CARLOS FELIPE ORTIZ ROBLES   | PRIME   | S/M     | 7,999.94        |
| SF044  | CLIMA                | TIPO MINISPLIT / 24000 BTUS / PROVEEDOR: CARLOS FELIPE ORTIZ ROBLES   | PRIME   | S/M     | 7,999.94        |
| SF045  | CLIMA                | TIPO MINISPLIT / 24000 BTUS / PROVEEDOR: CARLOS FELIPE ORTIZ ROBLES   | PRIME   | S/M     | 7,999.94        |
| SF082  | RETESTADORA          | FRESADORA / PARA 2 Y 3 / PROVEEDOR: CARLOS FELIPE ORTIZ ROBLES  | S/M     | S/M     | 20,350.00       |
| SF086  | DOBLADOR             | HIDRAULICO CON TRIPIE 12 TONELADAS / PROVEEDOR: CARLOS FELIPE ORTIZ ROBLES  | S/M     | S/M     | 3,549.95        |
| SF123  | MESA                 | DE CORTE / PROVEEDOR: CARLOS FELIPE ORTIZ ROBLE   | S/M     | S/M     | 4,500.10        |
| SF161  | SIERRA               | DE INGLETE 12" / PROVEEDOR: CARLOS FELIPE ORTIZ ROBLES  | S/M     | S/M     | 4,149.90        |
| 04867  | ESTERILIZADOR        | DE CALOR SECO CON 3 CHAROLAS  | S/M     | S/M     | 3,498.56        |
| 22932  | ELECTROCUTERIO       |   | HF-120  | S/M     | 4,414.00        |
| 22933  | COLPOSCOPIO          |   | ECLERIS | S/M     | 37,927.00       |
| 50563  | ARCHIVERO            | 4 CAJONES, PROVEEDOR:EQUIPOS DE OFICINA DE VERACRUZ, S.A. DE C.V. RECURSO: FEDERAL (FORTAMUN), FECHA DE ADQUISICION(D/M/A):13/02/17   | S/M     | S/M     | 4,615.64        |
| 50566  | ESCRITORIO           | 1 PEDESTAL; 2 CAJONES Y PORTA PAP, PROVEEDOR:EQUIPOS DE OFICINA DE VERACRUZ, S.A. DE C.V. RECURSO: FEDERAL (FORTAMUN), FECHA DE ADQUISICION(D/M/A):13/02/17                 | S/M     | S/M     | 3,358.20        |
| 50575  | ARCHIVERO            | 4 CAJONES, PROVEEDOR:EQUIPOS DE OFICINA DE VERACRUZ, S.A. DE C.V. RECURSO: FEDERAL (FORTAMUN), FECHA DE ADQUISICION(D/M/A):13/02/17   | S/M     | S/M     | 4,615.64        |
| 50643  | GABINETE             | C/4 ENTREPAÑOS FIJOS C/CHAPA,M, PROVEEDOR:EQUIPOS DE OFICINA DE VERACRUZ, S.A. DE C.V. , FECHA DE ADQUISICION(D/M/A):17/02/17, RECURSO:FEDERAL (FORTAMUN)                   | S/M     | S/M     | 4,803.56        |

H. AYUNTAMIENTO DE VERACRUZ, VER.  
RELACIÓN DE BIENES MUEBLES QUE COMPONEN EL PATRIMONIO  
CUENTA PÚBLICA 2023

| CÓDIGO | DESCRIPCIÓN DEL BIEN |   |      |               | VALOR EN LIBROS |
|--------|----------------------|---|------|---------------|-----------------|
| 50699  | MESA                 | PARA EXPLORACION MANUAL CON 3 CAJONES Y PUERTAS, PROVEEDOR: EQUIPOS DE OFICINA DE VERACRUZ, S.A. DE C.V., FECHA DE ADQUISICION(D/M/A):21/02/17, RECURSO:FEDERAL (FORTAMUN)  | S/M  | S/M           | 10,300.80       |
| 48572  | COMPUTADORA          | (EQUIPO DE COMPUTO) DE ESCRITORIO/ 4TA. GENERACION PROCESADOR INTEL CORE L7-4770 / WINDOWS 8 16GB DE MEMORIA / TARJETA DELL INALAMBICA / CON MONITOR DELL ULTRASHARP U2414 H NO. SERIE: CN-0R9F1P-74261-2LNL, TECLADO Y MOUSE / PROVEEDOR: COMERCIALIZADORA DE PRODUCTOS Y MATERIAS PRIMAS CART S.A. DE C.V.                      | DELL | ALIENWARE X51 | 55,192.39       |
| 48573  | COMPUTADORA          | DE ESCRITORIO/ 4TA. GENERACION PROCESADOR INTEL CORE L7-4770 / WINDOWS 8 16GB DE MEMORIA / TARJETA DELL INALAMBICA / CON MONITOR DELL ULTRASHARP U2414 H NO. SERIE: CN-0R9F1P-74261-24HL, TECLADO Y MOUSE / PROVEEDOR: COMERCIALIZADORA DE PRODUCTOS Y MATERIAS PRIMAS CART S.A. DE C.V.  | DELL | ALIENWARE X51 | 55,192.39       |
| 48574  | COMPUTADORA          | DE ESCRITORIO/ 4TA. GENERACION PROCESADOR INTEL CORE L7-4770 / WINDOWS 8 16GB DE MEMORIA / TARJETA DELL INALAMBICA / CON MONITOR DELL ULTRASHARP U2414 H NO. SERIE: CN-0R9F1P-74261-2N6L, TECLADO Y MOUSE / PROVEEDOR: COMERCIALIZADORA DE PRODUCTOS Y MATERIAS PRIMAS CART S.A. DE C.V.  | DELL | ALIENWARE X51 | 55,192.39       |
| 48575  | COMPUTADORA          | DE ESCRITORIO/ 4TA. GENERACION PROCESADOR INTEL CORE L7-4770 / WINDOWS 8 16GB DE MEMORIA / TARJETA DELL INALAMBICA / CON MONITOR DELL ULTRASHARP U2414 H NO. SERIE: CN-0R9F1P-74261-2CUL, TECLADO Y MOUSE / PROVEEDOR: COMERCIALIZADORA DE PRODUCTOS Y MATERIAS PRIMAS CART S.A. DE C.V.  | DELL | ALIENWARE X51 | 55,192.40       |
| 48576  | COMPUTADORA          | DE ESCRITORIO/ 4TA. GENERACION PROCESADOR INTEL CORE L7-4770 / WINDOWS 8 16GB DE MEMORIA / TARJETA DELL INALAMBICA / CON MONITOR DELL ULTRASHARP U2414 H NO. SERIE: CN-0R9F1P-74261-2LUL, TECLADO Y MOUSE / PROVEEDOR: COMERCIALIZADORA DE PRODUCTOS Y MATERIAS PRIMAS CART S.A. DE C.V., FECHA DE ACTUALIZACION (D/M/A):04/08/17 | DELL | ALIENWARE X51 | 55,192.39       |
| 48577  | COMPUTADORA          | DE ESCRITORIO/ 4TA. GENERACION PROCESADOR INTEL CORE L7-4770 / WINDOWS 8 16GB DE MEMORIA / TARJETA DELL INALAMBICA / CON MONITOR DELL ULTRASHARP U2414 H NO. SERIE: CN-0R9F1P-74261-272L, TECLADO Y MOUSE / PROVEEDOR: COMERCIALIZADORA DE PRODUCTOS Y MATERIAS PRIMAS CART S.A. DE C.V.  | DELL | ALIENWARE X51 | 55,192.39       |
| 48578  | COMPUTADORA          | DE ESCRITORIO/ 4TA. GENERACION PROCESADOR INTEL CORE L7-4770 / WINDOWS 8 16GB DE MEMORIA / TARJETA DELL INALAMBICA / CON MONITOR DELL ULTRASHARP U2414 H NO. SERIE: CN-0R9F1P-74261-2N5L, TECLADO Y MOUSE / PROVEEDOR: COMERCIALIZADORA DE PRODUCTOS Y MATERIAS PRIMAS CART S.A. DE C.V.  | DELL | ALIENWARE X51 | 55,192.39       |
| 48579  | COMPUTADORA          | DE ESCRITORIO/ 4TA. GENERACION PROCESADOR INTEL CORE L7-4770 / WINDOWS 8 16GB DE MEMORIA / TARJETA DELL INALAMBICA / CON MONITOR DELL ULTRASHARP U2414 H NO. SERIE: CN-0R9F1P-74261-2LTL, TECLADO Y MOUSE / PROVEEDOR: COMERCIALIZADORA DE PRODUCTOS Y MATERIAS PRIMAS CART S.A. DE C.V.  | DELL | ALIENWARE X51 | 55,192.39       |
| 48580  | COMPUTADORA          | DE ESCRITORIO/ 4TA. GENERACION PROCESADOR INTEL CORE L7-4770 / WINDOWS 8 16GB DE MEMORIA / TARJETA DELL INALAMBICA / CON MONITOR DELL ULTRASHARP U2414 H NO. SERIE: CN-0R9F1P-74261-274L, TECLADO Y MOUSE / PROVEEDOR: COMERCIALIZADORA DE PRODUCTOS Y MATERIAS PRIMAS CART S.A. DE C.V.  | DELL | ALIENWARE X51 | 55,192.39       |
| 48581  | COMPUTADORA          | DE ESCRITORIO/ 4TA. GENERACION PROCESADOR INTEL CORE L7-4770 / WINDOWS 8 16GB DE MEMORIA / TARJETA DELL INALAMBICA / CON MONITOR DELL ULTRASHARP U2414 H NO. SERIE: CN-0R9F1P-74261-2N7L, TECLADO Y MOUSE / PROVEEDOR: COMERCIALIZADORA DE PRODUCTOS Y MATERIAS PRIMAS CART S.A. DE C.V.  | DELL | ALIENWARE X51 | 55,192.39       |
| 48582  | COMPUTADORA          | DE ESCRITORIO/ 4TA. GENERACION PROCESADOR INTEL CORE L7-4770 / WINDOWS 8 16GB DE MEMORIA / TARJETA DELL INALAMBICA / CON MONITOR DELL ULTRASHARP U2414 H NO. SERIE: CN-0R9F1P-74261-2N4L, TECLADO Y MOUSE / PROVEEDOR: COMERCIALIZADORA DE PRODUCTOS Y MATERIAS PRIMAS CART S.A. DE C.V.  | DELL | ALIENWARE X51 | 55,192.39       |
| 48583  | COMPUTADORA          | DE ESCRITORIO/ 4TA. GENERACION PROCESADOR INTEL CORE L7-4770 / WINDOWS 8 16GB DE MEMORIA / TARJETA DELL INALAMBICA / CON MONITOR DELL ULTRASHARP U2414 H NO. SERIE: CN-0R9F1P-74261-27LL, TECLADO Y MOUSE / PROVEEDOR: COMERCIALIZADORA DE PRODUCTOS Y MATERIAS PRIMAS CART S.A. DE C.V.  | DELL | ALIENWARE X51 | 55,192.39       |
| 48584  | COMPUTADORA          | DE ESCRITORIO/ 4TA. GENERACION PROCESADOR INTEL CORE L7-4770 / WINDOWS 8 16GB DE MEMORIA / TARJETA DELL INALAMBICA / CON MONITOR DELL ULTRASHARP U2414 H NO. SERIE: CN-0R9F1P-74261-2LCL, TECLADO Y MOUSE / PROVEEDOR: COMERCIALIZADORA DE PRODUCTOS Y MATERIAS PRIMAS CART S.A. DE C.V.  | DELL | ALIENWARE X51 | 55,192.40       |
| 48585  | COMPUTADORA          | DE ESCRITORIO/ 4TA. GENERACION PROCESADOR INTEL CORE L7-4770 / WINDOWS 8 16GB DE MEMORIA / TARJETA DELL INALAMBICA / CON MONITOR DELL ULTRASHARP U2414 H NO. SERIE: CN-0R9F1P-74261-2LRL, TECLADO Y MOUSE / PROVEEDOR: COMERCIALIZADORA DE PRODUCTOS Y MATERIAS PRIMAS CART S.A. DE C.V.  | DELL | ALIENWARE X51 | 55,192.40       |

H. AYUNTAMIENTO DE VERACRUZ, VER.  
RELACIÓN DE BIENES MUEBLES QUE COMPONEN EL PATRIMONIO  
CUENTA PÚBLICA 2023

| CÓDIGO | DESCRIPCIÓN DEL BIEN |   |       | VALOR EN LIBROS |           |
|--------|----------------------|---|-------|-----------------|-----------|
| 48586  | COMPUTADORA          | DE ESCRITORIO/ 4TA. GENERACION PROCESADOR INTEL CORE L7-4770 / WINDOWS 8 16GB DE MEMORIA / TARJETA DELL INALAMBRIKA / CON MONITOR DELL ULTRASHARP U2414 H NO. SERIE: CN-0R9F1P-74261-2FKL, TECLADO Y MOUSE / PROVEEDOR: COMERCIALIZADORA DE PRODUCTOS Y MATERIAS PRIMAS CART S.A. DE C.V. | DELL  | ALIENWARE X51   | 55,192.40 |
| 48587  | COMPUTADORA          | DE ESCRITORIO/ 4TA. GENERACION PROCESADOR INTEL CORE L7-4770 / WINDOWS 8 16GB DE MEMORIA / TARJETA DELL INALAMBRIKA / CON MONITOR DELL ULTRASHARP U2414 H NO. SERIE: CN-0R9F1P-74261-2LPL, TECLADO Y MOUSE / PROVEEDOR: COMERCIALIZADORA DE PRODUCTOS Y MATERIAS PRIMAS CART S.A. DE C.V. | DELL  | ALIENWARE X51   | 55,192.40 |
| 48588  | COMPUTADORA          | DE ESCRITORIO/ 4TA. GENERACION PROCESADOR INTEL CORE L7-4770 / WINDOWS 8 16GB DE MEMORIA / TARJETA DELL INALAMBRIKA / CON MONITOR DELL ULTRASHARP U2414 H NO. SERIE: CN-0R9F1P-74261-2N2L, TECLADO Y MOUSE / PROVEEDOR: COMERCIALIZADORA DE PRODUCTOS Y MATERIAS PRIMAS CART S.A. DE C.V. | DELL  | ALIENWARE X51   | 55,192.40 |
| 48589  | CLIMA                | AIRE ACONDICIONADO ECONO INVERTER / 24,000 BTUS / PROVEEDOR: COMERCIALIZADORA DE PRODUCTOS Y MATERIAS PRIMAS CART S.A. DE C.V.  | LG    | VM242CE         | 27,239.19 |
| 48590  | CLIMA                | AIRE ACONDICIONADO ECONO INVERTER / 24,000 BTUS / PROVEEDOR: COMERCIALIZADORA DE PRODUCTOS Y MATERIAS PRIMAS CART S.A. DE C.V.  | LG    | VW242CE         | 27,239.19 |
| 48591  | CLIMA                | AIRE ACONDICIONADO ECONO INVERTER / 24,000 BTUS / PROVEEDOR: COMERCIALIZADORA DE PRODUCTOS Y MATERIAS PRIMAS CART S.A. DE C.V.  | LG    | VM242CE         | 27,239.19 |
| 48592  | CLIMA                | AIRE ACONDICIONADO ECONO INVERTER / 24,000 BTUS / PROVEEDOR: COMERCIALIZADORA DE PRODUCTOS Y MATERIAS PRIMAS CART S.A. DE C.V.  | LG    | VM242CE         | 27,239.19 |
| 48593  | RADIO                | RADIO PORTATIL KIT (BATERIA Y CARGADOR) PROVEEDOR: CASSIDIAN MEXICO SA DE CV  | MATRA | TPH700          | 25,573.36 |
| 48594  | RADIO                | RADIO PORTATIL KIT (BATERIA Y CARGADOR) PROVEEDOR: CASSIDIAN MEXICO SA DE CV  | MATRA | TPH700          | 25,573.36 |
| 48595  | RADIO                | RADIO PORTATIL KIT (BATERIA Y CARGADOR) PROVEEDOR: CASSIDIAN MEXICO SA DE CV  | MATRA | TPH700          | 25,573.36 |
| 48596  | RADIO                | RADIO PORTATIL KIT (BATERIA Y CARGADOR) PROVEEDOR: CASSIDIAN MEXICO SA DE CV  | MATRA | TPH700          | 25,573.36 |
| 48597  | RADIO                | RADIO PORTATIL KIT (BATERIA Y CARGADOR) PROVEEDOR: CASSIDIAN MEXICO SA DE CV  | MATRA | TPH700          | 25,573.36 |
| 48598  | RADIO                | RADIO PORTATIL KIT (BATERIA Y CARGADOR) PROVEEDOR: CASSIDIAN MEXICO SA DE CV  | MATRA | TPH700          | 25,573.36 |
| 48599  | RADIO                | RADIO PORTATIL KIT (BATERIA Y CARGADOR) PROVEEDOR: CASSIDIAN MEXICO SA DE CV  | MATRA | TPH700          | 25,573.36 |
| 48600  | RADIO                | RADIO PORTATIL KIT (BATERIA Y CARGADOR) PROVEEDOR: CASSIDIAN MEXICO SA DE CV  | MATRA | TPH700          | 25,573.36 |
| 48601  | RADIO                | RADIO PORTATIL KIT (BATERIA Y CARGADOR) PROVEEDOR: CASSIDIAN MEXICO SA DE CV  | MATRA | TPH700          | 25,573.36 |
| 48602  | RADIO                | RADIO PORTATIL KIT (BATERIA Y CARGADOR) PROVEEDOR: CASSIDIAN MEXICO SA DE CV  | MATRA | TPH700          | 25,573.36 |
| 48603  | RADIO                | RADIO PORTATIL KIT (BATERIA Y CARGADOR) PROVEEDOR: CASSIDIAN MEXICO SA DE CV  | MATRA | TPH700          | 25,573.36 |
| 48604  | RADIO                | RADIO PORTATIL KIT (BATERIA Y CARGADOR) PROVEEDOR: CASSIDIAN MEXICO SA DE CV  | MATRA | TPH700          | 25,573.36 |
| 48605  | RADIO                | RADIO PORTATIL KIT (BATERIA Y CARGADOR) PROVEEDOR: CASSIDIAN MEXICO SA DE CV  | MATRA | TPH700          | 25,573.36 |
| 48606  | RADIO                | RADIO PORTATIL KIT (BATERIA Y CARGADOR) PROVEEDOR: CASSIDIAN MEXICO SA DE CV  | MATRA | TPH700          | 25,573.36 |
| 48607  | GPS                  | EQUIPO / PROVEEDOR: INGENIERIA DE SEGURIDAD E INTELIGENCIA, S.A. DE C.V.  | S/M   | S/M             | 6,090.00  |
| 48608  | GPS                  | EQUIPO / PROVEEDOR: INGENIERIA DE SEGURIDAD E INTELIGENCIA, S.A. DE C.V.  | S/M   | S/M             | 6,090.00  |
| 48609  | GPS                  | EQUIPO / PROVEEDOR: INGENIERIA DE SEGURIDAD E INTELIGENCIA, S.A. DE C.V.  | S/M   | S/M             | 6,090.00  |
| 48610  | GPS                  | EQUIPO / PROVEEDOR: INGENIERIA DE SEGURIDAD E INTELIGENCIA, S.A. DE C.V.  | S/M   | S/M             | 6,090.00  |
| 48611  | GPS                  | EQUIPO / PROVEEDOR: INGENIERIA DE SEGURIDAD E INTELIGENCIA, S.A. DE C.V.  | S/M   | S/M             | 6,090.00  |
| 48612  | GPS                  | EQUIPO / PROVEEDOR: INGENIERIA DE SEGURIDAD E INTELIGENCIA, S.A. DE C.V.  | S/M   | S/M             | 6,090.00  |
| 48613  | GPS                  | EQUIPO / PROVEEDOR: INGENIERIA DE SEGURIDAD E INTELIGENCIA, S.A. DE C.V.  | S/M   | S/M             | 6,090.00  |
| 48614  | GPS                  | EQUIPO / PROVEEDOR: INGENIERIA DE SEGURIDAD E INTELIGENCIA, S.A. DE C.V.  | S/M   | S/M             | 6,090.00  |
| 48615  | GPS                  | EQUIPO / PROVEEDOR: INGENIERIA DE SEGURIDAD E INTELIGENCIA, S.A. DE C.V.  | S/M   | S/M             | 6,090.00  |
| 48616  | GPS                  | EQUIPO / PROVEEDOR: INGENIERIA DE SEGURIDAD E INTELIGENCIA, S.A. DE C.V.  | S/M   | S/M             | 6,090.00  |
| 48617  | GPS                  | EQUIPO / PROVEEDOR: INGENIERIA DE SEGURIDAD E INTELIGENCIA, S.A. DE C.V.  | S/M   | S/M             | 6,090.00  |
| 48618  | GPS                  | EQUIPO / PROVEEDOR: INGENIERIA DE SEGURIDAD E INTELIGENCIA, S.A. DE C.V.  | S/M   | S/M             | 6,090.00  |
| 48619  | GPS                  | EQUIPO / PROVEEDOR: INGENIERIA DE SEGURIDAD E INTELIGENCIA, S.A. DE C.V.  | S/M   | S/M             | 6,090.00  |
| 48620  | GPS                  | EQUIPO / PROVEEDOR: INGENIERIA DE SEGURIDAD E INTELIGENCIA, S.A. DE C.V.  | S/M   | S/M             | 6,090.00  |
| 48621  | GPS                  | EQUIPO / PROVEEDOR: INGENIERIA DE SEGURIDAD E INTELIGENCIA, S.A. DE C.V.  | S/M   | S/M             | 6,090.00  |
| 48622  | GPS                  | EQUIPO / PROVEEDOR: INGENIERIA DE SEGURIDAD E INTELIGENCIA, S.A. DE C.V.  | S/M   | S/M             | 6,090.00  |
| 48623  | GPS                  | EQUIPO / PROVEEDOR: INGENIERIA DE SEGURIDAD E INTELIGENCIA, S.A. DE C.V.  | S/M   | S/M             | 6,090.00  |
| 48624  | GPS                  | EQUIPO / PROVEEDOR: INGENIERIA DE SEGURIDAD E INTELIGENCIA, S.A. DE C.V.  | S/M   | S/M             | 6,090.00  |
| 48625  | GPS                  | EQUIPO / PROVEEDOR: INGENIERIA DE SEGURIDAD E INTELIGENCIA, S.A. DE C.V.  | S/M   | S/M             | 6,090.00  |
| 48626  | GPS                  | EQUIPO / PROVEEDOR: INGENIERIA DE SEGURIDAD E INTELIGENCIA, S.A. DE C.V.  | S/M   | S/M             | 6,090.00  |
| 48627  | GPS                  | EQUIPO / PROVEEDOR: INGENIERIA DE SEGURIDAD E INTELIGENCIA, S.A. DE C.V.  | S/M   | S/M             | 6,090.00  |
| 48628  | GPS                  | EQUIPO / PROVEEDOR: INGENIERIA DE SEGURIDAD E INTELIGENCIA, S.A. DE C.V.  | S/M   | S/M             | 6,090.00  |
| 48629  | GPS                  | EQUIPO / PROVEEDOR: INGENIERIA DE SEGURIDAD E INTELIGENCIA, S.A. DE C.V.  | S/M   | S/M             | 6,090.00  |
| 48630  | GPS                  | EQUIPO / PROVEEDOR: INGENIERIA DE SEGURIDAD E INTELIGENCIA, S.A. DE C.V.  | S/M   | S/M             | 6,090.00  |
| 48631  | GPS                  | EQUIPO / PROVEEDOR: INGENIERIA DE SEGURIDAD E INTELIGENCIA, S.A. DE C.V.  | S/M   | S/M             | 6,090.00  |
| 48632  | GPS                  | EQUIPO / PROVEEDOR: INGENIERIA DE SEGURIDAD E INTELIGENCIA, S.A. DE C.V.  | S/M   | S/M             | 6,090.00  |



H. AYUNTAMIENTO DE VERACRUZ, VER.  
RELACIÓN DE BIENES MUEBLES QUE COMPONEN EL PATRIMONIO  
CUENTA PÚBLICA 2023

| CÓDIGO | DESCRIPCIÓN DEL BIEN |   |               |           | VALOR EN LIBROS |
|--------|----------------------|---|---------------|-----------|-----------------|
| 48633  | GPS                  | EQUIPO / PROVEEDOR: INGENIERIA DE SEGURIDAD E INTELIGENCIA, S.A. DE C.V.  | S/M           | S/M       | 6,090.00        |
| 48634  | GPS                  | EQUIPO / PROVEEDOR: INGENIERIA DE SEGURIDAD E INTELIGENCIA, S.A. DE C.V.  | S/M           | S/M       | 6,090.00        |
| 48635  | GPS                  | EQUIPO / PROVEEDOR: INGENIERIA DE SEGURIDAD E INTELIGENCIA, S.A. DE C.V.  | S/M           | S/M       | 6,090.00        |
| 48636  | GPS                  | EQUIPO / PROVEEDOR: INGENIERIA DE SEGURIDAD E INTELIGENCIA, S.A. DE C.V.  | S/M           | S/M       | 6,090.00        |
| 48637  | GPS                  | EQUIPO / PROVEEDOR: INGENIERIA DE SEGURIDAD E INTELIGENCIA, S.A. DE C.V.  | S/M           | S/M       | 6,090.00        |
| 48638  | GPS                  | EQUIPO / PROVEEDOR: INGENIERIA DE SEGURIDAD E INTELIGENCIA, S.A. DE C.V.  | S/M           | S/M       | 6,090.00        |
| 48639  | GPS                  | EQUIPO / PROVEEDOR: INGENIERIA DE SEGURIDAD E INTELIGENCIA, S.A. DE C.V.  | S/M           | S/M       | 6,090.00        |
| 48640  | GPS                  | EQUIPO / PROVEEDOR: INGENIERIA DE SEGURIDAD E INTELIGENCIA, S.A. DE C.V.  | S/M           | S/M       | 6,090.00        |
| 48641  | GPS                  | EQUIPO / PROVEEDOR: INGENIERIA DE SEGURIDAD E INTELIGENCIA, S.A. DE C.V.  | S/M           | S/M       | 6,090.00        |
| 48642  | GPS                  | EQUIPO / PROVEEDOR: INGENIERIA DE SEGURIDAD E INTELIGENCIA, S.A. DE C.V.  | S/M           | S/M       | 6,090.00        |
| 48643  | GPS                  | EQUIPO / PROVEEDOR: INGENIERIA DE SEGURIDAD E INTELIGENCIA, S.A. DE C.V.  | S/M           | S/M       | 6,090.00        |
| 48644  | GPS                  | EQUIPO / PROVEEDOR: INGENIERIA DE SEGURIDAD E INTELIGENCIA, S.A. DE C.V.  | S/M           | S/M       | 6,090.00        |
| 48645  | GPS                  | EQUIPO / PROVEEDOR: INGENIERIA DE SEGURIDAD E INTELIGENCIA, S.A. DE C.V.  | S/M           | S/M       | 6,090.00        |
| 48646  | GPS                  | EQUIPO / PROVEEDOR: INGENIERIA DE SEGURIDAD E INTELIGENCIA, S.A. DE C.V.  | S/M           | S/M       | 6,090.00        |
| 48647  | RADIO                | RADIO PORTATIL KIT (BATERIA Y CARGADOR) PROVEEDOR: CASSIDIAN MEXICO SA DE CV  | MATRA         | TPH700    | 25,573.36       |
| 48648  | NO BREAK             | (EQUIPO DE COMPUTO) SISTEMA DE ENERGIA ININTERRUMPIBLE (UPS) 2000VA/160W /PROVEEDOR: INGENIERIA DE SEGURIDAD E INTELIGENCIA S.A. DE C.V.  | ISB SOLABASIC | S/M       | 10,730.00       |
| 48649  | IMPRESORA            | MULTIFUNCIONAL LASERJETPRO 200 COLOR / PROVEEDOR: COMERCIALIZADORA DE PRODUCTOS Y MATERIAS PRIMAS CART S.A. DE C.V.   | HP            | M276NW    | 11,320.16       |
| 48650  | IMPRESORA            | MULTIFUNCIONAL LASERJETPRO 200 COLOR / PROVEEDOR: COMERCIALIZADORA DE PRODUCTOS Y MATERIAS PRIMAS CART S.A. DE C.V.   | HP            | M276NW    | 11,320.16       |
| 48651  | IMPRESORA            | MULTIFUNCIONAL LASERJETPRO 200 COLOR / PROVEEDOR: COMERCIALIZADORA DE PRODUCTOS Y MATERIAS PRIMAS CART S.A. DE C.V.   | HP            | M276NW    | 11,320.16       |
| 48652  | IMPRESORA            | MULTIFUNCIONAL LASERJETPRO 200 COLOR / PROVEEDOR: COMERCIALIZADORA DE PRODUCTOS Y MATERIAS PRIMAS CART S.A. DE C.V.   | HP            | M276NW    | 11,320.17       |
| 48653  | LECTOR               | (EQUIPO DE COMPUTO) BIOMÉTRICO / DIMENSIONES 91 X 80 59 MM / CONTROLADOR PARA SISTEMA DE CONTROL DE ACCESO SYSCOM / PROVEEDOR: COMERCIALIZADORA DE PRODUCTOS Y MATERIAS PRIMAS CART S.A. DE C.V.  | S/M           | ICLOCK990 | 13,830.10       |
| 48654  | PLOTTER              | DESIGNJET / EMULTIFUNTION PRINTER 36" / POSTSCRIPT, COLOR, INYECCIÓN, PRINT / PROVEEDOR: COMERCIALIZADORA DE PRODUCTOS Y MATERIAS PRIMAS CART S.A. DE C.V.  | HP            | T2500     | 288,724.00      |
| 48670  | PROYECTOR            | 3700 LUM EXGA / HDMI / WIRELESS / WIFI / PROVEEDOR: COMERCIALIZADORA DE PRODUCTOS Y MATERIAS PRIMAS CARTS S.A. DE C.V.  | SONY          | EX272     | 21,531.97       |
| 48671  | PROYECTOR            | 3700 LUM EXGA / HDMI / WIRELESS / WIFI / PROVEEDOR: COMERCIALIZADORA DE PRODUCTOS Y MATERIAS PRIMAS CARTS S.A. DE C.V.  | SONY          | EX272     | 21,531.98       |
| 48672  | LICENCIA             | MICROSOFT OFFICE PROFESIONAL 2013 32/64 BITS / SISTEMA OPERATIVO:WINDOWS 7 O POSTERIORES / PROGRAMAS: WORD 2013, EXCEL 2013, POWER POINT 2013, ONE NOTE 2013, OUTLOOK 2013, PUBLISHER 2013 Y ACCESS 2013 / PROVEEDOR: COMERCIALIZADORA DE PRODUCTOS Y MATERIAS PRIMAS CART S.A. DE C.V. | MICROSOFT     | S/M       | 9,622.44        |
| 48673  | LICENCIA             | MICROSOFT OFFICE PROFESIONAL 2013 32/64 BITS / SISTEMA OPERATIVO:WINDOWS 7 O POSTERIORES / PROGRAMAS: WORD 2013, EXCEL 2013, POWER POINT 2013, ONE NOTE 2013, OUTLOOK 2013, PUBLISHER 2013 Y ACCESS 2013 / PROVEEDOR: COMERCIALIZADORA DE PRODUCTOS Y MATERIAS PRIMAS CART S.A. DE C.V. | S/M           | S/M       | 9,622.44        |
| 48674  | LICENCIA             | MICROSOFT OFFICE PROFESIONAL 2013 32/64 BITS / SISTEMA OPERATIVO:WINDOWS 7 O POSTERIORES / PROGRAMAS: WORD 2013, EXCEL 2013, POWER POINT 2013, ONE NOTE 2013, OUTLOOK 2013, PUBLISHER 2013 Y ACCESS 2013 / PROVEEDOR: COMERCIALIZADORA DE PRODUCTOS Y MATERIAS PRIMAS CART S.A. DE C.V. | MICROSOFT     | S/M       | 9,622.44        |
| 48675  | LICENCIA             | MICROSOFT OFFICE PROFESIONAL 2013 32/64 BITS / SISTEMA OPERATIVO:WINDOWS 7 O POSTERIORES / PROGRAMAS: WORD 2013, EXCEL 2013, POWER POINT 2013, ONE NOTE 2013, OUTLOOK 2013, PUBLISHER 2013 Y ACCESS 2013 / PROVEEDOR: COMERCIALIZADORA DE PRODUCTOS Y MATERIAS PRIMAS CART S.A. DE C.V. | MICROSOFT     | S/M       | 9,622.44        |
| 48676  | LICENCIA             | MICROSOFT OFFICE PROFESIONAL 2013 32/64 BITS / SISTEMA OPERATIVO:WINDOWS 7 O POSTERIORES / PROGRAMAS: WORD 2013, EXCEL 2013, POWER POINT 2013, ONE NOTE 2013, OUTLOOK 2013, PUBLISHER 2013 Y ACCESS 2013 / PROVEEDOR: COMERCIALIZADORA DE PRODUCTOS Y MATERIAS PRIMAS CART S.A. DE C.V. | S/M           | S/M       | 9,622.44        |
| 48677  | LICENCIA             | MICROSOFT OFFICE PROFESIONAL 2013 32/64 BITS / SISTEMA OPERATIVO:WINDOWS 7 O POSTERIORES / PROGRAMAS: WORD 2013, EXCEL 2013, POWER POINT 2013, ONE NOTE 2013, OUTLOOK 2013, PUBLISHER 2013 Y ACCESS 2013 / PROVEEDOR: COMERCIALIZADORA DE PRODUCTOS Y MATERIAS PRIMAS CART S.A. DE C.V. | MICROSOFT     | S/M       | 9,622.44        |

H. AYUNTAMIENTO DE VERACRUZ, VER.  
RELACIÓN DE BIENES MUEBLES QUE COMPONEN EL PATRIMONIO  
CUENTA PÚBLICA 2023

| CÓDIGO | DESCRIPCIÓN DEL BIEN |   |           |     | VALOR EN LIBROS |
|--------|----------------------|---|-----------|-----|-----------------|
| 48678  | LICENCIA             | MICROSOFT OFFICE PROFESIONAL 2013 32/64 BITS / SISTEMA OPERATIVO:WINDOWS 7 O POSTERIORES / PROGRAMAS: WORD 2013, EXCEL 2013, POWER POINT 2013, ONE NOTE 2013, OUTLOOK 2013, PUBLISHER 2013 Y ACCESS 2013 / PROVEEDOR: COMERCIALIZADORA DE PRODUCTOS Y MATERIAS PRIMAS CART S.A. DE C.V. | MICROSOFT | S/M | 9,622.44        |
| 48679  | LICENCIA             | MICROSOFT OFFICE PROFESIONAL 2013 32/64 BITS / SISTEMA OPERATIVO:WINDOWS 7 O POSTERIORES / PROGRAMAS: WORD 2013, EXCEL 2013, POWER POINT 2013, ONE NOTE 2013, OUTLOOK 2013, PUBLISHER 2013 Y ACCESS 2013 / PROVEEDOR: COMERCIALIZADORA DE PRODUCTOS Y MATERIAS PRIMAS CART S.A. DE C.V. | MICROSOFT | S/M | 9,622.44        |
| 48680  | LICENCIA             | MICROSOFT OFFICE PROFESIONAL 2013 32/64 BITS / SISTEMA OPERATIVO:WINDOWS 7 O POSTERIORES / PROGRAMAS: WORD 2013, EXCEL 2013, POWER POINT 2013, ONE NOTE 2013, OUTLOOK 2013, PUBLISHER 2013 Y ACCESS 2013 / PROVEEDOR: COMERCIALIZADORA DE PRODUCTOS Y MATERIAS PRIMAS CART S.A. DE C.V. | MICROSOFT | S/M | 9,622.44        |
| 48681  | LICENCIA             | MICROSOFT OFFICE PROFESIONAL 2013 32/64 BITS / SISTEMA OPERATIVO:WINDOWS 7 O POSTERIORES / PROGRAMAS: WORD 2013, EXCEL 2013, POWER POINT 2013, ONE NOTE 2013, OUTLOOK 2013, PUBLISHER 2013 Y ACCESS 2013 / PROVEEDOR: COMERCIALIZADORA DE PRODUCTOS Y MATERIAS PRIMAS CART S.A. DE C.V. | MICROSOFT | S/M | 9,622.44        |
| 48682  | LICENCIA             | MICROSOFT OFFICE PROFESIONAL 2013 32/64 BITS / SISTEMA OPERATIVO:WINDOWS 7 O POSTERIORES / PROGRAMAS: WORD 2013, EXCEL 2013, POWER POINT 2013, ONE NOTE 2013, OUTLOOK 2013, PUBLISHER 2013 Y ACCESS 2013 / PROVEEDOR: COMERCIALIZADORA DE PRODUCTOS Y MATERIAS PRIMAS CART S.A. DE C.V. | MICROSOFT | S/M | 9,622.45        |
| 48683  | LICENCIA             | MICROSOFT OFFICE PROFESIONAL 2013 32/64 BITS / SISTEMA OPERATIVO:WINDOWS 7 O POSTERIORES / PROGRAMAS: WORD 2013, EXCEL 2013, POWER POINT 2013, ONE NOTE 2013, OUTLOOK 2013, PUBLISHER 2013 Y ACCESS 2013 / PROVEEDOR: COMERCIALIZADORA DE PRODUCTOS Y MATERIAS PRIMAS CART S.A. DE C.V. | MICROSOFT | S/M | 9,622.45        |
| 48684  | LICENCIA             | MICROSOFT OFFICE PROFESIONAL 2013 32/64 BITS / SISTEMA OPERATIVO:WINDOWS 7 O POSTERIORES / PROGRAMAS: WORD 2013, EXCEL 2013, POWER POINT 2013, ONE NOTE 2013, OUTLOOK 2013, PUBLISHER 2013 Y ACCESS 2013 / PROVEEDOR: COMERCIALIZADORA DE PRODUCTOS Y MATERIAS PRIMAS CART S.A. DE C.V. | MICROSOFT | S/M | 9,622.45        |
| 48685  | LICENCIA             | MICROSOFT OFFICE PROFESIONAL 2013 32/64 BITS / SISTEMA OPERATIVO:WINDOWS 7 O POSTERIORES / PROGRAMAS: WORD 2013, EXCEL 2013, POWER POINT 2013, ONE NOTE 2013, OUTLOOK 2013, PUBLISHER 2013 Y ACCESS 2013 / PROVEEDOR: COMERCIALIZADORA DE PRODUCTOS Y MATERIAS PRIMAS CART S.A. DE C.V. | MICROSOFT | S/M | 9,622.45        |
| 48686  | LICENCIA             | MICROSOFT OFFICE PROFESIONAL 2013 32/64 BITS / SISTEMA OPERATIVO:WINDOWS 7 O POSTERIORES / PROGRAMAS: WORD 2013, EXCEL 2013, POWER POINT 2013, ONE NOTE 2013, OUTLOOK 2013, PUBLISHER 2013 Y ACCESS 2013 / PROVEEDOR: COMERCIALIZADORA DE PRODUCTOS Y MATERIAS PRIMAS CART S.A. DE C.V. | MICROSOFT | S/M | 9,622.45        |
| 48826  | LICENCIA             | FIREWALLS SISTEMA OPERATIVO / PROVEEDOR: INGENIERÍA DE SEGURIDAD E INTELIGENCIA, S.A. DE C.V.   | S/M       | S/M | 32,306.00       |
| 49039  | RADIO                | EQUIPO DE RADIO BASE INCLUYE COFRET: RB1251EAA02143900348 Y CONTROL HEAD: HR7624AAD11143700365 / PROVEEDOR: CASSIDIAN MÉXICO S.A. DE C.V.   | S/M       | S/M | 66,327.64       |
| 49040  | RADIO                | EQUIPO DE RADIO BASE INCLUYE COFRET: RB1251EAA02143900344 Y CONTROL HEAD: HR7624AAD11143700366 / PROVEEDOR: CASSIDIAN MÉXICO S.A. DE C.V.   | S/M       | S/M | 66,327.64       |
| 49041  | RADIO                | EQUIPO DE RADIO BASE INCLUYE COFRET: RB1251EAA02143900347 Y CONTROL HEAD: HR7624AAD11143703590 / PROVEEDOR: CASSIDIAN MÉXICO S.A. DE C.V.   | S/M       | S/M | 66,327.64       |
| 49042  | RADIO                | EQUIPO DE RADIO BASE INCLUYE COFRET: RB1251EAA02141500215 Y CONTROL HEAD: HR7624AAD11141301553 / PROVEEDOR: CASSIDIAN MÉXICO S.A. DE C.V.   | S/M       | S/M | 66,327.64       |
| 49052  | KIT                  | (EQUIPO DE COMUNICACION) (40 PIEZAS) BATERÍAS PARA TERMINAL DIGITAL PORTÁTIL SERIES: HR7742AAB04144115162 A LA HR7742AAB04144115201 DE MANERA CONSECUTIVA / PROVEEDOR: CASSIDIAN MÉXICO, S.A. DE C.V.   | S/M       | S/M | 41,747.24       |
| 49053  | RADIO                | TERMINAL DIGITAL MÓVIL INCLUYE: CONTROL HEAD S/N: HR7624AAD11144803887 / PROVEEDOR: CASSIDIAN MÉXICO, S.A. DE C.V.  | S/M       | S/M | 54,198.68       |
| 49054  | RADIO                | TERMINAL DIGITAL MÓVIL INCLUYE: CONTROL HEAD S/N: HR7624AAD11144402623 / PROVEEDOR: CASSIDIAN MÉXICO, S.A. DE C.V.  | S/M       | S/M | 54,198.68       |
| 49055  | RADIO                | TERMINAL DIGITAL MÓVIL INCLUYE: CONTROL HEAD S/N: HR7624AAD11144803924 / PROVEEDOR: CASSIDIAN MÉXICO, S.A. DE C.V.  | S/M       | S/M | 54,198.68       |
| 49056  | RADIO                | TERMINAL DIGITAL MÓVIL INCLUYE: CONTROL HEAD S/N: HR7624AAD11144402612 / PROVEEDOR: CASSIDIAN MÉXICO, S.A. DE C.V.  | S/M       | S/M | 54,198.68       |
| 49057  | RADIO                | TERMINAL DIGITAL MÓVIL INCLUYE: CONTROL HEAD S/N: HR7624AAD11144803883 / PROVEEDOR: CASSIDIAN MÉXICO, S.A. DE C.V.  | S/M       | S/M | 54,198.68       |

H. AYUNTAMIENTO DE VERACRUZ, VER.  
RELACIÓN DE BIENES MUEBLES QUE COMPONEN EL PATRIMONIO  
CUENTA PÚBLICA 2023

| CÓDIGO | DESCRIPCIÓN DEL BIEN |  |     |     | VALOR EN LIBROS |
|--------|----------------------|--|-----|-----|-----------------|
| 49058  | RADIO                | TERMINAL DIGITAL MÓVIL INCLUYE: CONTROL HEAD S/N: HR7624AAD11144402573 / PROVEEDOR: CASSIDIAN MÉXICO, S.A. DE C.V. | S/M | S/M | 54,198.68       |
| 49059  | RADIO                | TERMINAL DIGITAL MÓVIL INCLUYE: CONTROL HEAD S/N: HR7624AAD11144402625 / PROVEEDOR: CASSIDIAN MÉXICO, S.A. DE C.V. | S/M | S/M | 54,198.68       |
| 49060  | RADIO                | TERMINAL DIGITAL MÓVIL INCLUYE: CONTROL HEAD S/N:HR7624AAD11144402633 / PROVEEDOR: CASSIDIAN MÉXICO, S.A. DE C.V.  | S/M | S/M | 54,198.68       |
| 49061  | CARGADOR             | (EQUIPO DE COMUNICACION) PARA TERMINAL DIGITAL PORTÁTIL  | S/M | S/M | 2,766.60        |
| 49062  | CARGADOR             | (EQUIPO DE COMUNICACION) PARA TERMINAL DIGITAL PORTÁTIL  | S/M | S/M | 2,766.60        |
| 49063  | CARGADOR             | (EQUIPO DE COMUNICACION) PARA TERMINAL DIGITAL PORTÁTIL  | S/M | S/M | 2,766.60        |
| 49064  | CARGADOR             | (EQUIPO DE COMUNICACION) PARA TERMINAL DIGITAL PORTÁTIL  | S/M | S/M | 2,766.60        |
| 49065  | CARGADOR             | (EQUIPO DE COMUNICACION) PARA TERMINAL DIGITAL PORTÁTIL  | S/M | S/M | 2,766.60        |
| 49066  | CARGADOR             | (EQUIPO DE COMUNICACION) PARA TERMINAL DIGITAL PORTÁTIL  | S/M | S/M | 2,766.60        |
| 49067  | CARGADOR             | (EQUIPO DE COMUNICACION) PARA TERMINAL DIGITAL PORTÁTIL  | S/M | S/M | 2,766.60        |
| 49068  | CARGADOR             | (EQUIPO DE COMUNICACION) PARA TERMINAL DIGITAL PORTÁTIL  | S/M | S/M | 2,766.60        |
| 49069  | CARGADOR             | (EQUIPO DE COMUNICACION) PARA TERMINAL DIGITAL PORTÁTIL  | S/M | S/M | 2,766.60        |
| 49070  | CARGADOR             | (EQUIPO DE COMUNICACION) PARA TERMINAL DIGITAL PORTÁTIL  | S/M | S/M | 2,766.60        |
| 49071  | CARGADOR             | (EQUIPO DE COMUNICACION) PARA TERMINAL DIGITAL PORTÁTIL  | S/M | S/M | 2,766.60        |
| 49072  | CARGADOR             | (EQUIPO DE COMUNICACION) PARA TERMINAL DIGITAL PORTÁTIL  | S/M | S/M | 2,766.60        |
| 49073  | CARGADOR             | (EQUIPO DE COMUNICACION) PARA TERMINAL DIGITAL PORTÁTIL  | S/M | S/M | 2,766.60        |
| 49074  | CARGADOR             | (EQUIPO DE COMUNICACION) PARA TERMINAL DIGITAL PORTÁTIL  | S/M | S/M | 2,766.60        |
| 49075  | CARGADOR             | (EQUIPO DE COMUNICACION) PARA TERMINAL DIGITAL PORTÁTIL  | S/M | S/M | 2,766.60        |
| 49076  | CARGADOR             | (EQUIPO DE COMUNICACION) PARA TERMINAL DIGITAL PORTÁTIL  | S/M | S/M | 2,766.60        |
| 49077  | CARGADOR             | (EQUIPO DE COMUNICACION) PARA TERMINAL DIGITAL PORTÁTIL  | S/M | S/M | 2,766.60        |
| 49078  | CARGADOR             | (EQUIPO DE COMUNICACION) PARA TERMINAL DIGITAL PORTÁTIL  | S/M | S/M | 2,766.60        |
| 49079  | CARGADOR             | (EQUIPO DE COMUNICACION) PARA TERMINAL DIGITAL PORTÁTIL  | S/M | S/M | 2,766.60        |
| 49080  | CARGADOR             | (EQUIPO DE COMUNICACION) PARA TERMINAL DIGITAL PORTÁTIL  | S/M | S/M | 2,766.60        |
| 49175  | MICRÓFONO            | (EQUIPO DE COMUNICACION) PARA TERMINAL MOVIL PROVEEDOR CASSIDIAN MEXICO SA DE CV                                   | S/M | S/M | 3,280.48        |
| 49176  | MICRÓFONO            | (EQUIPO DE COMUNICACION) PARA TERMINAL MOVIL PROVEEDOR CASSIDIAN MEXICO SA DE CV                                   | S/M | S/M | 3,280.48        |
| 49177  | MICRÓFONO            | (EQUIPO DE COMUNICACION) PARA TERMINAL MOVIL PROVEEDOR CASSIDIAN MEXICO SA DE CV                                   | S/M | S/M | 3,280.48        |
| 49178  | MICRÓFONO            | (EQUIPO DE COMUNICACION) PARA TERMINAL MOVIL PROVEEDOR CASSIDIAN MEXICO SA DE CV                                   | S/M | S/M | 3,280.48        |
| 49179  | MICRÓFONO            | (EQUIPO DE COMUNICACION) PARA TERMINAL MOVIL PROVEEDOR CASSIDIAN MEXICO SA DE CV                                   | S/M | S/M | 3,280.48        |
| 49180  | MICRÓFONO            | (EQUIPO DE COMUNICACION) PARA TERMINAL MOVIL PROVEEDOR CASSIDIAN MEXICO SA DE CV                                   | S/M | S/M | 3,280.48        |
| 49181  | MICRÓFONO            | (EQUIPO DE COMUNICACION) PARA TERMINAL MOVIL PROVEEDOR CASSIDIAN MEXICO SA DE CV                                   | S/M | S/M | 3,280.48        |
| 49182  | MICRÓFONO            | (EQUIPO DE COMUNICACION) PARA TERMINAL MOVIL PROVEEDOR CASSIDIAN MEXICO SA DE CV                                   | S/M | S/M | 3,280.48        |
| 49183  | MICRÓFONO            | (EQUIPO DE COMUNICACION) PARA TERMINAL MOVIL PROVEEDOR CASSIDIAN MEXICO SA DE CV                                   | S/M | S/M | 3,280.48        |
| 49184  | MICRÓFONO            | (EQUIPO DE COMUNICACION) PARA TERMINAL MOVIL PROVEEDOR CASSIDIAN MEXICO SA DE CV                                   | S/M | S/M | 3,280.48        |
| 49185  | MICRÓFONO            | (EQUIPO DE COMUNICACION) PARA TERMINAL MOVIL PROVEEDOR CASSIDIAN MEXICO SA DE CV                                   | S/M | S/M | 3,280.48        |
| 49186  | MICRÓFONO            | (EQUIPO DE COMUNICACION) PARA TERMINAL MOVIL PROVEEDOR CASSIDIAN MEXICO SA DE CV                                   | S/M | S/M | 3,280.48        |
| 49187  | MICRÓFONO            | (EQUIPO DE COMUNICACION) PARA TERMINAL MOVIL PROVEEDOR CASSIDIAN MEXICO SA DE CV                                   | S/M | S/M | 3,280.48        |
| 49188  | MICRÓFONO            | (EQUIPO DE COMUNICACION) PARA TERMINAL MOVIL PROVEEDOR CASSIDIAN MEXICO SA DE CV                                   | S/M | S/M | 3,280.48        |
| 49189  | MICRÓFONO            | (EQUIPO DE COMUNICACION) PARA TERMINAL MOVIL PROVEEDOR CASSIDIAN MEXICO SA DE CV                                   | S/M | S/M | 3,280.48        |
| 49190  | MICRÓFONO            | (EQUIPO DE COMUNICACION) PARA TERMINAL MOVIL PROVEEDOR CASSIDIAN MEXICO SA DE CV                                   | S/M | S/M | 3,280.48        |
| 49191  | MICRÓFONO            | (EQUIPO DE COMUNICACION) PARA TERMINAL MOVIL PROVEEDOR CASSIDIAN MEXICO SA DE CV                                   | S/M | S/M | 3,280.48        |
| 49192  | MICRÓFONO            | (EQUIPO DE COMUNICACION) PARA TERMINAL MOVIL PROVEEDOR CASSIDIAN MEXICO SA DE CV                                   | S/M | S/M | 3,280.48        |
| 49193  | MICRÓFONO            | (EQUIPO DE COMUNICACION) PARA TERMINAL MOVIL PROVEEDOR CASSIDIAN MEXICO SA DE CV                                   | S/M | S/M | 3,280.48        |
| 49194  | MICRÓFONO            | (EQUIPO DE COMUNICACION) PARA TERMINAL MOVIL PROVEEDOR CASSIDIAN MEXICO SA DE CV                                   | S/M | S/M | 3,280.48        |
| 49195  | MICRÓFONO            | (EQUIPO DE COMUNICACION) PARA TERMINAL MOVIL PROVEEDOR CASSIDIAN MEXICO SA DE CV                                   | S/M | S/M | 3,280.48        |
| 49196  | MICRÓFONO            | (EQUIPO DE COMUNICACION) PARA TERMINAL MOVIL PROVEEDOR CASSIDIAN MEXICO SA DE CV                                   | S/M | S/M | 3,280.48        |
| 49197  | MICRÓFONO            | (EQUIPO DE COMUNICACION) PARA TERMINAL MOVIL PROVEEDOR CASSIDIAN MEXICO SA DE CV                                   | S/M | S/M | 3,280.48        |
| 49198  | MICRÓFONO            | (EQUIPO DE COMUNICACION) PARA TERMINAL MOVIL PROVEEDOR CASSIDIAN MEXICO SA DE CV                                   | S/M | S/M | 3,280.48        |
| 49199  | MICRÓFONO            | (EQUIPO DE COMUNICACION) PARA TERMINAL MOVIL PROVEEDOR CASSIDIAN MEXICO SA DE CV                                   | S/M | S/M | 3,280.48        |
| 49200  | MICRÓFONO            | (EQUIPO DE COMUNICACION) PARA TERMINAL MOVIL PROVEEDOR CASSIDIAN MEXICO SA DE CV                                   | S/M | S/M | 3,280.48        |
| 49201  | MICRÓFONO            | (EQUIPO DE COMUNICACION) PARA TERMINAL MOVIL PROVEEDOR CASSIDIAN MEXICO SA DE CV                                   | S/M | S/M | 3,280.48        |
| 49202  | MICRÓFONO            | (EQUIPO DE COMUNICACION) PARA TERMINAL MOVIL PROVEEDOR CASSIDIAN MEXICO SA DE CV                                   | S/M | S/M | 3,280.48        |

H. AYUNTAMIENTO DE VERACRUZ, VER.  
RELACION DE BIENES MUEBLES QUE COMPONEN EL PATRIMONIO  
CUENTA PÚBLICA 2023

| CÓDIGO | DESCRIPCIÓN DEL BIEN |  |     |     | VALOR EN LIBROS |
|--------|----------------------|--|-----|-----|-----------------|
| 49203  | MICRÓFONO            | (EQUIPO DE COMUNICACION) PARA TERMINAL MOVIL PROVEEDOR CASSIDIAN MEXICO SA DE CV   | S/M | S/M | 3,280.48        |
| 49204  | MICRÓFONO            | (EQUIPO DE COMUNICACION) PARA TERMINAL MOVIL PROVEEDOR CASSIDIAN MEXICO SA DE CV   | S/M | S/M | 3,280.48        |
| 49205  | MICRÓFONO            | (EQUIPO DE COMUNICACION) PARA TERMINAL MOVIL PROVEEDOR CASSIDIAN MEXICO SA DE CV   | S/M | S/M | 3,280.48        |
| 49206  | MICRÓFONO            | (EQUIPO DE COMUNICACION) PARA TERMINAL MOVIL PROVEEDOR CASSIDIAN MEXICO SA DE CV   | S/M | S/M | 3,280.48        |
| 49207  | MICRÓFONO            | (EQUIPO DE COMUNICACION) PARA TERMINAL MOVIL PROVEEDOR CASSIDIAN MEXICO SA DE CV   | S/M | S/M | 3,280.48        |
| 49208  | MICRÓFONO            | (EQUIPO DE COMUNICACION) PARA TERMINAL MOVIL PROVEEDOR CASSIDIAN MEXICO SA DE CV   | S/M | S/M | 3,280.48        |
| 49209  | MICRÓFONO            | (EQUIPO DE COMUNICACION) PARA TERMINAL MOVIL PROVEEDOR CASSIDIAN MEXICO SA DE CV   | S/M | S/M | 3,280.48        |
| 49210  | MICRÓFONO            | (EQUIPO DE COMUNICACION) PARA TERMINAL MOVIL PROVEEDOR CASSIDIAN MEXICO SA DE CV   | S/M | S/M | 3,280.48        |
| 49211  | MICRÓFONO            | (EQUIPO DE COMUNICACION) PARA TERMINAL MOVIL PROVEEDOR CASSIDIAN MEXICO SA DE CV   | S/M | S/M | 3,280.48        |
| 49212  | MICRÓFONO            | (EQUIPO DE COMUNICACION) PARA TERMINAL MOVIL PROVEEDOR CASSIDIAN MEXICO SA DE CV   | S/M | S/M | 3,280.48        |
| 49213  | MICRÓFONO            | (EQUIPO DE COMUNICACION) PARA TERMINAL MOVIL PROVEEDOR CASSIDIAN MEXICO SA DE CV   | S/M | S/M | 3,280.48        |
| 49214  | MICRÓFONO            | (EQUIPO DE COMUNICACION) PARA TERMINAL MOVIL PROVEEDOR CASSIDIAN MEXICO SA DE CV   | S/M | S/M | 3,280.48        |
| 49215  | CARGADOR             | (EQUIPO DE COMUNICACION) MÚLTIPLE PARA TERMINAL DIGITAL PORTÁTIL   | S/M | S/M | 14,377.04       |
| 49216  | CARGADOR             | (EQUIPO DE COMUNICACION) MÚLTIPLE PARA TERMINAL DIGITAL PORTÁTIL   | S/M | S/M | 14,377.04       |
| 49217  | CARGADOR             | (EQUIPO DE COMUNICACION) MÚLTIPLE PARA TERMINAL DIGITAL PORTÁTIL   | S/M | S/M | 14,377.04       |
| 49218  | CARGADOR             | (EQUIPO DE COMUNICACION) MÚLTIPLE PARA TERMINAL DIGITAL PORTÁTIL**ESTE BIEN SE ENCUENTRA EN BAJA PROVISIONAL DESDE EL 27 DE OCTUBRE DE 2022, DOCUMENTALES DE REFERENCIA: OFICIO NUM. PML/1056/2021 RECIBIDO EL DIA 26/10/22 EL CUAL INCLUYE ACTA DE HECHOS NUM. DE FOLIO. UAT/DXVIII/AH-2956/2021 DE FECHA 21/09/21 ANTE LA FISCALIA GENERAL ESTADO DE VERACRUZ UNIDAD DE ATENCION TEMPRANA DEL XVII DISTRITO JUDICIAL EN VERACRUZ,VER., FUNDAMENTO LEGAL: ARTICULO 106 DE LA LEY DE ADQUISICIONES, ARRENDAMIENTOS, ADMINISTRACION Y ENAJENACION DE BIENES MUEBLES DEL ESTADO DE VERACRUZ DE IGNACIO DE LA LLAVE** | S/M | S/M | 14,377.04       |
| 49219  | MICRÓFONO            | DE SOLAPA (SIN GPS) / PROVEEDOR: CASSIDIAN MÉXICO, S.A. DE C.V.  | S/M | S/M | 4,558.80        |
| 49220  | MICRÓFONO            | DE SOLAPA (SIN GPS) / PROVEEDOR: CASSIDIAN MÉXICO, S.A. DE C.V.  | S/M | S/M | 4,558.80        |
| 49221  | MICRÓFONO            | (EQUIPO DE COMUNICACION) DE SOLAPA (SIN GPS) / PROVEEDOR: CASSIDIAN MÉXICO, S.A. DE C.V.   | S/M | S/M | 4,558.80        |
| 49222  | MICRÓFONO            | DE SOLAPA (SIN GPS) / PROVEEDOR: CASSIDIAN MÉXICO, S.A. DE C.V.  | S/M | S/M | 4,558.80        |
| 49223  | MICRÓFONO            | (EQUIPO DE COMUNICACION) DE SOLAPA (SIN GPS) / PROVEEDOR: CASSIDIAN MÉXICO, S.A. DE C.V.   | S/M | S/M | 4,558.80        |
| 49224  | MICRÓFONO            | (EQUIPO DE COMUNICACION) DE SOLAPA (SIN GPS) / PROVEEDOR: CASSIDIAN MÉXICO, S.A. DE C.V.   | S/M | S/M | 4,558.80        |
| 49225  | MICRÓFONO            | DE SOLAPA (SIN GPS) / PROVEEDOR: CASSIDIAN MÉXICO, S.A. DE C.V.  | S/M | S/M | 4,558.80        |
| 49226  | MICRÓFONO            | (DESCONF BOCA) DE SOLAPA (SIN GPS) / PROVEEDOR: CASSIDIAN MÉXICO, S.A. DE C.V.   | S/M | S/M | 4,558.80        |
| 49227  | MICRÓFONO            | (DESCONF VER) DE SOLAPA (SIN GPS) / PROVEEDOR: CASSIDIAN MÉXICO, S.A. DE C.V.  | S/M | S/M | 4,558.80        |
| 49228  | MICRÓFONO            | DE SOLAPA (SIN GPS) / PROVEEDOR: CASSIDIAN MÉXICO, S.A. DE C.V.  | S/M | S/M | 4,558.80        |
| 49229  | MICRÓFONO            | (P-344 BOCA) DE SOLAPA (SIN GPS) / PROVEEDOR: CASSIDIAN MÉXICO, S.A. DE C.V.   | S/M | S/M | 4,558.80        |
| 49230  | MICRÓFONO            | (DESCONF BOCA) DE SOLAPA (SIN GPS) / PROVEEDOR: CASSIDIAN MÉXICO, S.A. DE C.V.   | S/M | S/M | 4,558.80        |
| 49231  | MICRÓFONO            | (EQUIPO DE COMUNICACION) DE SOLAPA (SIN GPS) / PROVEEDOR: CASSIDIAN MÉXICO, S.A. DE C.V.   | S/M | S/M | 4,558.80        |
| 49232  | MICRÓFONO            | (EQUIPO DE COMUNICACION) DE SOLAPA (SIN GPS) / PROVEEDOR: CASSIDIAN MÉXICO, S.A. DE C.V.   | S/M | S/M | 4,558.80        |
| 49233  | MICRÓFONO            | (EQUIPO DE COMUNICACION) DE SOLAPA (SIN GPS) / PROVEEDOR: CASSIDIAN MÉXICO, S.A. DE C.V.   | S/M | S/M | 4,558.80        |
| 49234  | MICRÓFONO            | (EQUIPO DE COMUNICACION) DE SOLAPA (SIN GPS) / PROVEEDOR: CASSIDIAN MÉXICO, S.A. DE C.V.   | S/M | S/M | 4,558.80        |
| 49235  | MICRÓFONO            | DE SOLAPA (SIN GPS) / PROVEEDOR: CASSIDIAN MÉXICO, S.A. DE C.V.  | S/M | S/M | 4,558.80        |
| 49236  | MICRÓFONO            | (EQUIPO DE COMUNICACION) DE SOLAPA (SIN GPS) / PROVEEDOR: CASSIDIAN MÉXICO, S.A. DE C.V.   | S/M | S/M | 4,558.80        |
| 49237  | MICRÓFONO            | (EQUIPO DE COMUNICACION) DE SOLAPA (SIN GPS) / PROVEEDOR: CASSIDIAN MÉXICO, S.A. DE C.V.   | S/M | S/M | 4,558.80        |
| 49238  | MICRÓFONO            | DE SOLAPA (SIN GPS) / PROVEEDOR: CASSIDIAN MÉXICO, S.A. DE C.V.  | S/M | S/M | 4,558.80        |
| 49239  | MICRÓFONO            | (EQUIPO DE COMUNICACION) DE SOLAPA (SIN GPS) / PROVEEDOR: CASSIDIAN MÉXICO, S.A. DE C.V.   | S/M | S/M | 4,558.80        |
| 49240  | MICRÓFONO            | DE SOLAPA (SIN GPS) / PROVEEDOR: CASSIDIAN MÉXICO, S.A. DE C.V.  | S/M | S/M | 4,558.80        |
| 49241  | MICRÓFONO            | (EQUIPO DE COMUNICACION) DE SOLAPA (SIN GPS) / PROVEEDOR: CASSIDIAN MÉXICO, S.A. DE C.V.   | S/M | S/M | 4,558.80        |
| 49242  | MICRÓFONO            | (EQUIPO DE COMUNICACION) DE SOLAPA (SIN GPS) / PROVEEDOR: CASSIDIAN MÉXICO, S.A. DE C.V.   | S/M | S/M | 4,558.80        |
| 49243  | MICRÓFONO            | DE SOLAPA (SIN GPS) / PROVEEDOR: CASSIDIAN MÉXICO, S.A. DE C.V.  | S/M | S/M | 4,558.80        |
| 49244  | MICRÓFONO            | (EQUIPO DE COMUNICACION) DE SOLAPA (SIN GPS) / PROVEEDOR: CASSIDIAN MÉXICO, S.A. DE C.V.   | S/M | S/M | 4,558.80        |
| 49245  | MICRÓFONO            | (EQUIPO DE COMUNICACION) DE SOLAPA (SIN GPS) / PROVEEDOR: CASSIDIAN MÉXICO, S.A. DE C.V.   | S/M | S/M | 4,558.80        |
| 49246  | MICRÓFONO            | (EQUIPO DE COMUNICACION) DE SOLAPA (SIN GPS) / PROVEEDOR: CASSIDIAN MÉXICO, S.A. DE C.V.   | S/M | S/M | 4,558.80        |
| 49247  | MICRÓFONO            | (EQUIPO DE COMUNICACION) DE SOLAPA (SIN GPS) / PROVEEDOR: CASSIDIAN MÉXICO, S.A. DE C.V.   | S/M | S/M | 4,558.80        |
| 49248  | MICRÓFONO            | (EQUIPO DE COMUNICACION) DE SOLAPA (SIN GPS) / PROVEEDOR: CASSIDIAN MÉXICO, S.A. DE C.V.   | S/M | S/M | 4,558.80        |
| 49249  | MICRÓFONO            | (EQUIPO DE COMUNICACION) DE SOLAPA (SIN GPS) / PROVEEDOR: CASSIDIAN MÉXICO, S.A. DE C.V.   | S/M | S/M | 4,558.80        |
| 49250  | MICRÓFONO            | (EQUIPO DE COMUNICACION) DE SOLAPA (SIN GPS) / PROVEEDOR: CASSIDIAN MÉXICO, S.A. DE C.V.   | S/M | S/M | 4,558.80        |

H. AYUNTAMIENTO DE VERACRUZ, VER.  
RELACIÓN DE BIENES MUEBLES QUE COMPONEN EL PATRIMONIO  
CUENTA PÚBLICA 2023

| CÓDIGO | DESCRIPCIÓN DEL BIEN |  |       |          | VALOR EN LIBROS |
|--------|----------------------|--|-------|----------|-----------------|
| 49251  | MICRÓFONO            | (EQUIPO DE COMUNICACION) DE SOLAPA (SIN GPS) / PROVEEDOR: CASSIDIAN MÉXICO, S.A. DE C.V.   | S/M   | S/M      | 4,558.80        |
| 49252  | MICRÓFONO            | (EQUIPO DE COMUNICACION) DE SOLAPA (SIN GPS) / PROVEEDOR: CASSIDIAN MÉXICO, S.A. DE C.V.   | S/M   | S/M      | 4,558.80        |
| 49253  | MICRÓFONO            | (EQUIPO DE COMUNICACION) DE SOLAPA (SIN GPS) / PROVEEDOR: CASSIDIAN MÉXICO, S.A. DE C.V.   | S/M   | S/M      | 4,558.80        |
| 49254  | MICRÓFONO            | (EQUIPO DE COMUNICACION) DE SOLAPA (SIN GPS) / PROVEEDOR: CASSIDIAN MÉXICO, S.A. DE C.V.   | S/M   | S/M      | 4,558.80        |
| 49255  | MICRÓFONO            | (EQUIPO DE COMUNICACION) DE SOLAPA (SIN GPS) / PROVEEDOR: CASSIDIAN MÉXICO, S.A. DE C.V.   | S/M   | S/M      | 4,558.80        |
| 49256  | MICRÓFONO            | (EQUIPO DE COMUNICACION) DE SOLAPA (SIN GPS) / PROVEEDOR: CASSIDIAN MÉXICO, S.A. DE C.V.   | S/M   | S/M      | 4,558.80        |
| 49257  | MICRÓFONO            | (EQUIPO DE COMUNICACION) DE SOLAPA (SIN GPS) / PROVEEDOR: CASSIDIAN MÉXICO, S.A. DE C.V.   | S/M   | S/M      | 4,558.80        |
| 49258  | MICRÓFONO            | (EQUIPO DE COMUNICACION) DE SOLAPA (SIN GPS) / PROVEEDOR: CASSIDIAN MÉXICO, S.A. DE C.V.   | S/M   | S/M      | 4,558.80        |
| 49259  | MICRÓFONO            | DE SOLAPA (CON GPS) PROVEEDOR CASSIDIAN MEXICO SA DE CV  | S/M   | HR9167AA | 6,443.80        |
| 49261  | MICRÓFONO            | DE SOLAPA (CON GPS) PROVEEDOR CASSIDIAN MEXICO SA DE CV  | S/M   | HR9167AA | 6,443.80        |
| 49262  | MICRÓFONO            | DE SOLAPA (CON GPS) PROVEEDOR CASSIDIAN MEXICO SA DE CV  | S/M   | S/M      | 6,443.80        |
| 49263  | MICRÓFONO            | DE SOLAPA (CON GPS) PROVEEDOR CASSIDIAN MEXICO SA DE CV  | S/M   | S/M      | 6,443.80        |
| 49264  | MICRÓFONO            | DE SOLAPA (CON GPS) PROVEEDOR CASSIDIAN MEXICO SA DE CV  | S/M   | S/M      | 6,443.80        |
| 49265  | MICRÓFONO            | DE SOLAPA (CON GPS) PROVEEDOR CASSIDIAN MEXICO SA DE CV  | S/M   | S/M      | 6,443.80        |
| 49266  | MICRÓFONO            | DE SOLAPA (CON GPS) PROVEEDOR CASSIDIAN MEXICO SA DE CV  | S/M   | S/M      | 6,443.80        |
| 49267  | MICRÓFONO            | DE SOLAPA (CON GPS) PROVEEDOR CASSIDIAN MEXICO SA DE CV  | S/M   | S/M      | 6,443.80        |
| 49268  | MICRÓFONO            | DE SOLAPA (CON GPS) PROVEEDOR CASSIDIAN MEXICO SA DE CV  | S/M   | S/M      | 6,443.80        |
| 49269  | MICRÓFONO            | DE SOLAPA (CON GPS) PROVEEDOR CASSIDIAN MEXICO SA DE CV  | S/M   | S/M      | 6,443.80        |
| 49270  | MICRÓFONO            | DE SOLAPA (CON GPS) PROVEEDOR CASSIDIAN MEXICO SA DE CV  | S/M   | S/M      | 6,443.80        |
| 49271  | MICRÓFONO            | DE SOLAPA (CON GPS) PROVEEDOR CASSIDIAN MEXICO SA DE CV  | S/M   | S/M      | 6,443.80        |
| 49272  | MICRÓFONO            | DE SOLAPA (CON GPS) PROVEEDOR CASSIDIAN MEXICO SA DE CV  | S/M   | S/M      | 6,443.80        |
| 49273  | MICRÓFONO            | DE SOLAPA (CON GPS) PROVEEDOR CASSIDIAN MEXICO SA DE CV  | S/M   | S/M      | 6,443.80        |
| 49274  | MICRÓFONO            | DE SOLAPA (CON GPS) PROVEEDOR CASSIDIAN MEXICO SA DE CV  | S/M   | S/M      | 6,443.80        |
| 49275  | MICRÓFONO            | DE SOLAPA (CON GPS) PROVEEDOR CASSIDIAN MEXICO SA DE CV  | S/M   | S/M      | 6,443.80        |
| 49276  | MICRÓFONO            | DE SOLAPA (CON GPS) PROVEEDOR CASSIDIAN MEXICO SA DE CV  | S/M   | S/M      | 6,443.80        |
| 49277  | MICRÓFONO            | DE SOLAPA (CON GPS) PROVEEDOR CASSIDIAN MEXICO SA DE CV  | S/M   | S/M      | 6,443.80        |
| 49278  | MICRÓFONO            | DE SOLAPA (CON GPS) PROVEEDOR CASSIDIAN MEXICO SA DE CV  | S/M   | S/M      | 6,443.80        |
| 49279  | MICRÓFONO            | DE SOLAPA (CON GPS) PROVEEDOR CASSIDIAN MEXICO SA DE CV  | S/M   | S/M      | 6,443.80        |
| 49280  | MICRÓFONO            | DE SOLAPA (CON GPS) PROVEEDOR CASSIDIAN MEXICO SA DE CV  | S/M   | S/M      | 6,443.80        |
| 49281  | MICRÓFONO            | DE SOLAPA (CON GPS) PROVEEDOR CASSIDIAN MEXICO SA DE CV  | S/M   | S/M      | 6,443.80        |
| 49282  | MICRÓFONO            | DE SOLAPA (CON GPS) PROVEEDOR CASSIDIAN MEXICO SA DE CV  | S/M   | S/M      | 6,443.80        |
| 49283  | MICRÓFONO            | DE SOLAPA (CON GPS) PROVEEDOR CASSIDIAN MEXICO SA DE CV  | S/M   | S/M      | 6,443.80        |
| 49284  | MICRÓFONO            | DE SOLAPA (CON GPS) PROVEEDOR CASSIDIAN MEXICO SA DE CV  | S/M   | S/M      | 6,443.80        |
| 49285  | MICRÓFONO            | DE SOLAPA (CON GPS) PROVEEDOR CASSIDIAN MEXICO SA DE CV  | S/M   | S/M      | 6,443.80        |
| 49286  | MICRÓFONO            | DE SOLAPA (CON GPS) PROVEEDOR CASSIDIAN MEXICO SA DE CV  | S/M   | S/M      | 6,443.80        |
| 49287  | MICRÓFONO            | DE SOLAPA (CON GPS) PROVEEDOR CASSIDIAN MEXICO SA DE CV  | S/M   | S/M      | 6,443.80        |
| 49288  | MICRÓFONO            | DE SOLAPA (CON GPS) PROVEEDOR CASSIDIAN MEXICO SA DE CV  | S/M   | S/M      | 6,443.80        |
| 49289  | MICRÓFONO            | DE SOLAPA (CON GPS) PROVEEDOR CASSIDIAN MEXICO SA DE CV  | S/M   | S/M      | 6,443.80        |
| 49290  | MICRÓFONO            | DE SOLAPA (CON GPS) PROVEEDOR CASSIDIAN MEXICO SA DE CV  | S/M   | S/M      | 6,443.80        |
| 49291  | MICRÓFONO            | DE SOLAPA (CON GPS) PROVEEDOR CASSIDIAN MEXICO SA DE CV  | S/M   | S/M      | 6,443.80        |
| 49292  | MICRÓFONO            | DE SOLAPA (CON GPS) PROVEEDOR CASSIDIAN MEXICO SA DE CV  | S/M   | S/M      | 6,443.80        |
| 49293  | MICRÓFONO            | DE SOLAPA (CON GPS) PROVEEDOR CASSIDIAN MEXICO SA DE CV  | S/M   | S/M      | 6,443.80        |
| 49294  | MICRÓFONO            | DE SOLAPA (CON GPS) PROVEEDOR CASSIDIAN MEXICO SA DE CV  | S/M   | S/M      | 6,443.80        |
| 49295  | MICRÓFONO            | DE SOLAPA (CON GPS) PROVEEDOR CASSIDIAN MEXICO SA DE CV  | S/M   | S/M      | 6,443.80        |
| 49296  | MICRÓFONO            | DE SOLAPA (CON GPS) PROVEEDOR CASSIDIAN MEXICO SA DE CV  | S/M   | S/M      | 6,443.80        |
| 49297  | MICRÓFONO            | DE SOLAPA (CON GPS) PROVEEDOR CASSIDIAN MEXICO SA DE CV  | S/M   | S/M      | 6,443.80        |
| 49298  | MICRÓFONO            | DE SOLAPA (CON GPS) PROVEEDOR CASSIDIAN MEXICO SA DE CV  | S/M   | S/M      | 6,443.80        |
| 49299  | MICRÓFONO            | (EQUIPO DE COMUNICACION) DE SOLAPA (CON GPS) PROVEEDOR CASSIDIAN MEXICO SA DE CV   | S/M   | S/M      | 6,443.80        |
| 49511  | ROUTER               | MODULAR ROUTER,2 GE,2 EHWIC SLOTS,512DRAM,IP BASE. PROVEEDOR:CARLOS RICARDO SANCHEZ PORRAGAS, RECURSO:SUBSEMUN, FECHA DE ADQUISICION (D/M/A): 22/09/2015   | CISCO | 1921     | 35,000.00       |
| 49512  | CLIMA                | EQUIPO DE A.A. TIPO MINISPLIT CAPACIDAD DE 24,000 BTUS/220V, SERIE DEL CONDENSADOR: 501TALBG1240, PROVEEDOR: HECTOR RAFAEL LAGUNES SANTISTEBAN, RECURSO:SUBSEMUN, FECHA DE ADQUISICION (D/M/A): 20/10/2015 | LG    | S/M      | 9,998.99        |

H. AYUNTAMIENTO DE VERACRUZ, VER.  
RELACIÓN DE BIENES MUEBLES QUE COMPONEN EL PATRIMONIO  
CUENTA PÚBLICA 2023

| CÓDIGO | DESCRIPCIÓN DEL BIEN |   |      | VALOR EN LIBROS |           |
|--------|----------------------|---|------|-----------------|-----------|
| 49513  | CLIMA                | EQUIPO DE A.A. TIPO MINISPLIT CAPACIDAD DE 24,000 BTUS/220V, SERIE DEL CONDENSADOR: 501TAQPG0924, PROVEEDOR: HECTOR RAFAEL LAGUNES SANTISTEBAN, RECURSO:SUBSEMUN, FECHA DE ADQUISICION (D/M/A): 20/10/2015  | LG   | S/M             | 9,998.99  |
| 49514  | CLIMA                | EQUIPO DE A.A. TIPO MINISPLIT CAPACIDAD DE 24,000 BTUS/220V, SERIE DEL CONDENSADOR: 501TARUG1230, PROVEEDOR: HECTOR RAFAEL LAGUNES SANTISTEBAN, RECURSO:SUBSEMUN, FECHA DE ADQUISICION (D/M/A): 20/10/2015  | LG   | S/M             | 9,998.99  |
| 49515  | CLIMA                | EQUIPO DE A.A. TIPO MINISPLIT CAPACIDAD DE 24,000 BTUS/220V, SERIE DEL CONDENSADOR: 501TARUG1182, PROVEEDOR: HECTOR RAFAEL LAGUNES SANTISTEBAN, RECURSO:SUBSEMUN, FECHA DE ADQUISICION (D/M/A): 20/10/2015  | LG   | S/M             | 9,998.99  |
| 49518  | COMPUTADORA          | PROC I7-4790 MEM 16GB DD 2TB W8.1 DVDRW TV2G INCLUYE MONITOR DELL U2414H 24" LED FHD SERIE:CN0R9F1P7426158F7UTL,LICENCIA MICROSOFT OFFICE STD 2016 OLP NL GOV, KASPERSKY ENDPOINT SECURITY FOR BUSINESS-ADVANCED 15-19 GOB 3Y PROVEEDOR: RG SOLUCIONES CIBERNETICAS S.A. DE C.V. , RECURSO: SUBSEMUN, FECHA DE ADQUISICION (D/M/A):30/10/2015 | DELL | XPS8700         | 34,116.28 |
| 49519  | COMPUTADORA          | PROC I7-4790 MEM 16GB DD 2TB W8.1 DVDRW TV2G INCLUYE MONITOR DELL U2414H 24" LED FHD SERIE:CN0R9F1P7426158G0DFL,LICENCIA MICROSOFT OFFICE STD 2016 OLP NL GOV, KASPERSKY ENDPOINT SECURITY FOR BUSINESS-ADVANCED 15-19 GOB 3Y PROVEEDOR: RG SOLUCIONES CIBERNETICAS S.A. DE C.V. , RECURSO: SUBSEMUN, FECHA DE ADQUISICION (D/M/A):30/10/2015 | DELL | XPS8700         | 34,116.28 |
| 49520  | COMPUTADORA          | PROC I7-4790 MEM 16GB DD 2TB W8.1 DVDRW TV2G INCLUYE MONITOR DELL U2414H 24" LED FHD SERIE:CN0R9F1P7426158F7V2L,LICENCIA MICROSOFT OFFICE STD 2016 OLP NL GOV, KASPERSKY ENDPOINT SECURITY FOR BUSINESS-ADVANCED 15-19 GOB 3Y PROVEEDOR: RG SOLUCIONES CIBERNETICAS S.A. DE C.V. , RECURSO: SUBSEMUN, FECHA DE ADQUISICION (D/M/A):30/10/2015 | DELL | XPS8700         | 34,116.28 |
| 49521  | COMPUTADORA          | PROC I7-4790 MEM 16GB DD 2TB W8.1 DVDRW TV2G INCLUYE MONITOR DELL U2414H 24" LED FHD SERIE:CN0R9F1P7426158G05YL,LICENCIA MICROSOFT OFFICE STD 2016 OLP NL GOV, KASPERSKY ENDPOINT SECURITY FOR BUSINESS-ADVANCED 15-19 GOB 3Y PROVEEDOR: RG SOLUCIONES CIBERNETICAS S.A. DE C.V. , RECURSO: SUBSEMUN, FECHA DE ADQUISICION (D/M/A):30/10/2015 | DELL | XPS8700         | 34,116.28 |
| 49522  | COMPUTADORA          | PROC I7-4790 MEM 16GB DD 2TB W8.1 DVDRW TV2G INCLUYE MONITOR DELL U2414H 24" LED FHD SERIE:CN0R9F1P7426158H4FAL,LICENCIA MICROSOFT OFFICE STD 2016 OLP NL GOV, KASPERSKY ENDPOINT SECURITY FOR BUSINESS-ADVANCED 15-19 GOB 3Y PROVEEDOR: RG SOLUCIONES CIBERNETICAS S.A. DE C.V. , RECURSO: SUBSEMUN, FECHA DE ADQUISICION (D/M/A):30/10/2015 | DELL | XPS8700         | 34,116.28 |
| 49523  | COMPUTADORA          | PROC I7-4790 MEM 16GB DD 2TB W8.1 DVDRW TV2G INCLUYE MONITOR DELL U2414H 24" LED FHD SERIE:CN0R9F1P7426158G06JL,LICENCIA MICROSOFT OFFICE STD 2016 OLP NL GOV, KASPERSKY ENDPOINT SECURITY FOR BUSINESS-ADVANCED 15-19 GOB 3Y PROVEEDOR: RG SOLUCIONES CIBERNETICAS S.A. DE C.V. , RECURSO: SUBSEMUN, FECHA DE ADQUISICION (D/M/A):30/10/2015 | DELL | XPS8700         | 34,116.28 |
| 49524  | COMPUTADORA          | PROC I7-4790 MEM 16GB DD 2TB W8.1 DVDRW TV2G INCLUYE MONITOR DELL U2414H 24" LED FHD SERIE:CN0R9F1P7426158G0DCL,LICENCIA MICROSOFT OFFICE STD 2016 OLP NL GOV, KASPERSKY ENDPOINT SECURITY FOR BUSINESS-ADVANCED 15-19 GOB 3Y PROVEEDOR: RG SOLUCIONES CIBERNETICAS S.A. DE C.V. , RECURSO: SUBSEMUN, FECHA DE ADQUISICION (D/M/A):30/10/2015 | DELL | XPS8700         | 34,116.28 |
| 49525  | COMPUTADORA          | PROC I7-4790 MEM 16GB DD 2TB W8.1 DVDRW TV2G INCLUYE MONITOR DELL U2414H 24" LED FHD SERIE:CN0R9F1P7426158F6VPL,LICENCIA MICROSOFT OFFICE STD 2016 OLP NL GOV, KASPERSKY ENDPOINT SECURITY FOR BUSINESS-ADVANCED 15-19 GOB 3Y PROVEEDOR: RG SOLUCIONES CIBERNETICAS S.A. DE C.V. , RECURSO: SUBSEMUN, FECHA DE ADQUISICION (D/M/A):30/10/2015 | DELL | XPS8700         | 34,116.28 |
| 49526  | COMPUTADORA          | PROC I7-4790 MEM 16GB DD 2TB W8.1 DVDRW TV2G INCLUYE MONITOR DELL U2414H 24" LED FHD SERIE:CN0R9F1P7426158F6VFL,LICENCIA MICROSOFT OFFICE STD 2016 OLP NL GOV, KASPERSKY ENDPOINT SECURITY FOR BUSINESS-ADVANCED 15-19 GOB 3Y PROVEEDOR: RG SOLUCIONES CIBERNETICAS S.A. DE C.V. , RECURSO: SUBSEMUN, FECHA DE ADQUISICION (D/M/A):30/10/2015 | DELL | XPS8700         | 34,116.28 |
| 49527  | COMPUTADORA          | PROC I7-4790 MEM 16GB DD 2TB W8.1 DVDRW TV2G INCLUYE MONITOR DELL U2414H 24" LED FHD SERIE:CN0R9F1P7426158F7V5L,LICENCIA MICROSOFT OFFICE STD 2016 OLP NL GOV, KASPERSKY ENDPOINT SECURITY FOR BUSINESS-ADVANCED 15-19 GOB 3Y PROVEEDOR: RG SOLUCIONES CIBERNETICAS S.A. DE C.V. , RECURSO: SUBSEMUN, FECHA DE ADQUISICION (D/M/A):30/10/2015 | DELL | XPS8700         | 34,116.28 |
| 49528  | COMPUTADORA          | PROC I7-4790 MEM 16GB DD 2TB W8.1 DVDRW TV2G INCLUYE MONITOR DELL U2414H 24" LED FHD SERIE:CN0R9F1P7426158H4EVL,LICENCIA MICROSOFT OFFICE STD 2016 OLP NL GOV, KASPERSKY ENDPOINT SECURITY FOR BUSINESS-ADVANCED 15-19 GOB 3Y PROVEEDOR: RG SOLUCIONES CIBERNETICAS S.A. DE C.V. , RECURSO: SUBSEMUN, FECHA DE ADQUISICION (D/M/A):30/10/2015 | DELL | XPS8700         | 34,116.28 |
| 49529  | COMPUTADORA          | PROC I7-4790 MEM 16GB DD 2TB W8.1 DVDRW TV2G INCLUYE MONITOR DELL U2414H 24" LED FHD SERIE:CN0R9F1P7426158G0DDL,LICENCIA MICROSOFT OFFICE STD 2016 OLP NL GOV, KASPERSKY ENDPOINT SECURITY FOR BUSINESS-ADVANCED 15-19 GOB 3Y PROVEEDOR: RG SOLUCIONES CIBERNETICAS S.A. DE C.V. , RECURSO: SUBSEMUN, FECHA DE ADQUISICION (D/M/A):30/10/2015 | DELL | XPS8700         | 34,116.28 |

H. AYUNTAMIENTO DE VERACRUZ, VER.  
RELACIÓN DE BIENES MUEBLES QUE COMPONEN EL PATRIMONIO  
CUENTA PÚBLICA 2023

| CÓDIGO | DESCRIPCIÓN DEL BIEN |  |      | VALOR EN LIBROS |           |
|--------|----------------------|--|------|-----------------|-----------|
| 49530  | COMPUTADORA          | PROC I7-4790 MEM 16GB DD 2TB W8.1 DVDRW TV2G INCLUYE MONITOR DELL U2414H 24" LED FHD SERIE:CN0R9F1P7426158G0DHL,LICENCIA MICROSOFT OFFICE STD 2016 OLP NL GOV, KASPERSKY ENDPOINT SECURITY FOR BUSINESS-ADVANCED 15-19 GOB 3Y PROVEEDOR: RG SOLUCIONES CIBERNETICAS S.A. DE C.V. ,RECURSO: SUBSEMUN, FECHA DE ADQUISICION (D/M/A):30/10/2015 | DELL | XPS8700         | 34,116.28 |
| 49531  | COMPUTADORA          | PROC I7-4790 MEM 16GB DD 2TB W8.1 DVDRW TV2G INCLUYE MONITOR DELL U2414H 24" LED FHD SERIE:CN0R9F1P7426158H4F3L,LICENCIA MICROSOFT OFFICE STD 2016 OLP NL GOV, KASPERSKY ENDPOINT SECURITY FOR BUSINESS-ADVANCED 15-19 GOB 3Y PROVEEDOR: RG SOLUCIONES CIBERNETICAS S.A. DE C.V. ,RECURSO: SUBSEMUN, FECHA DE ADQUISICION (D/M/A):30/10/2015 | DELL | XPS8700         | 34,116.28 |
| 49532  | COMPUTADORA          | PROC I7-4790 MEM 16GB DD 2TB W8.1 DVDRW TV2G INCLUYE MONITOR DELL U2414H 24" LED FHD SERIE:CN0R9F1P7426158H4F9L,LICENCIA MICROSOFT OFFICE STD 2016 OLP NL GOV, KASPERSKY ENDPOINT SECURITY FOR BUSINESS-ADVANCED 15-19 GOB 3Y PROVEEDOR: RG SOLUCIONES CIBERNETICAS S.A. DE C.V. ,RECURSO: SUBSEMUN, FECHA DE ADQUISICION (D/M/A):30/10/2015 | DELL | XPS8700         | 34,116.28 |
| 49533  | NO BREAK             | (EQUIPO DE COMPUTO) (EQUIPO DE COMUNICACION) CON REGULADOR 1600VA/900W DISPLAY LCD 8 TOMAS RESP 80 MIN, PROVEEDOR:RG SOLUCIONES CIBERNETICAS S.A. DE C.V. ,RECURSO:SUBSEMUN, FECHA DE ADQUISICION (D/M/A):30/10/2015   | VICA | S/M             | 3,075.00  |
| 49534  | NO BREAK             | (EQUIPO DE COMPUTO) CON REGULADOR 1600VA/900W DISPLAY LCD 8 TOMAS RESP 80 MIN, PROVEEDOR:RG SOLUCIONES CIBERNETICAS S.A. DE C.V. ,RECURSO:SUBSEMUN, FECHA DE ADQUISICION (D/M/A):30/10/2015  | VICA | S/M             | 3,075.00  |
| 49535  | NO BREAK             | (EQUIPO DE COMPUTO) CON REGULADOR 1600VA/900W DISPLAY LCD 8 TOMAS RESP 80 MIN, PROVEEDOR:RG SOLUCIONES CIBERNETICAS S.A. DE C.V. ,RECURSO:SUBSEMUN, FECHA DE ADQUISICION (D/M/A):30/10/2015  | VICA | S/M             | 3,075.00  |
| 49536  | NO BREAK             | (EQUIPO DE COMPUTO) CON REGULADOR 1600VA/900W DISPLAY LCD 8 TOMAS RESP 80 MIN, PROVEEDOR:RG SOLUCIONES CIBERNETICAS S.A. DE C.V. ,RECURSO:SUBSEMUN, FECHA DE ADQUISICION (D/M/A):30/10/2015  | VICA | S/M             | 3,075.00  |
| 49537  | NO BREAK             | (EQUIPO DE COMPUTO) CON REGULADOR 1600VA/900W DISPLAY LCD 8 TOMAS RESP 80 MIN, PROVEEDOR:RG SOLUCIONES CIBERNETICAS S.A. DE C.V. ,RECURSO:SUBSEMUN, FECHA DE ADQUISICION (D/M/A):30/10/2015  | VICA | S/M             | 3,075.00  |
| 49538  | NO BREAK             | (EQUIPO DE COMPUTO) CON REGULADOR 1600VA/900W DISPLAY LCD 8 TOMAS RESP 80 MIN, PROVEEDOR:RG SOLUCIONES CIBERNETICAS S.A. DE C.V. ,RECURSO:SUBSEMUN, FECHA DE ADQUISICION (D/M/A):30/10/2015  | VICA | S/M             | 3,075.00  |
| 49539  | NO BREAK             | (EQUIPO DE COMPUTO) CON REGULADOR 1600VA/900W DISPLAY LCD 8 TOMAS RESP 80 MIN, PROVEEDOR:RG SOLUCIONES CIBERNETICAS S.A. DE C.V. ,RECURSO:SUBSEMUN, FECHA DE ADQUISICION (D/M/A):30/10/2015  | VICA | S/M             | 3,075.00  |
| 49541  | NO BREAK             | (EQUIPO DE COMPUTO) CON REGULADOR 1600VA/900W DISPLAY LCD 8 TOMAS RESP 80 MIN, PROVEEDOR:RG SOLUCIONES CIBERNETICAS S.A. DE C.V. ,RECURSO:SUBSEMUN, FECHA DE ADQUISICION (D/M/A):30/10/2015  | VICA | S/M             | 3,075.00  |
| 49542  | NO BREAK             | CON REGULADOR 1600VA/900W DISPLAY LCD 8 TOMAS RESP 80 MIN, PROVEEDOR:RG SOLUCIONES CIBERNETICAS S.A. DE C.V. ,RECURSO:SUBSEMUN, FECHA DE ADQUISICION (D/M/A):30/10/2015  | VICA | S/M             | 3,075.00  |
| 49543  | NO BREAK             | (EQUIPO DE COMPUTO) CON REGULADOR 1600VA/900W DISPLAY LCD 8 TOMAS RESP 80 MIN, PROVEEDOR:RG SOLUCIONES CIBERNETICAS S.A. DE C.V. ,RECURSO:SUBSEMUN, FECHA DE ADQUISICION (D/M/A):30/10/2015  | VICA | S/M             | 3,075.00  |
| 49544  | NO BREAK             | (EQUIPO DE COMPUTO) CON REGULADOR 1600VA/900W DISPLAY LCD 8 TOMAS RESP 80 MIN, PROVEEDOR:RG SOLUCIONES CIBERNETICAS S.A. DE C.V. ,RECURSO:SUBSEMUN, FECHA DE ADQUISICION (D/M/A):30/10/2015  | VICA | S/M             | 3,075.00  |
| 49545  | NO BREAK             | (EQUIPO DE COMPUTO) CON REGULADOR 1600VA/900W DISPLAY LCD 8 TOMAS RESP 80 MIN, PROVEEDOR:RG SOLUCIONES CIBERNETICAS S.A. DE C.V. ,RECURSO:SUBSEMUN, FECHA DE ADQUISICION (D/M/A):30/10/2015  | VICA | S/M             | 3,075.00  |
| 49546  | NO BREAK             | (EQUIPO DE COMPUTO) CON REGULADOR 1600VA/900W DISPLAY LCD 8 TOMAS RESP 80 MIN, PROVEEDOR:RG SOLUCIONES CIBERNETICAS S.A. DE C.V. ,RECURSO:SUBSEMUN, FECHA DE ADQUISICION (D/M/A):30/10/2015  | VICA | S/M             | 3,075.00  |
| 49547  | NO BREAK             | (EQUIPO DE COMPUTO) CON REGULADOR 1600VA/900W DISPLAY LCD 8 TOMAS RESP 80 MIN, PROVEEDOR:RG SOLUCIONES CIBERNETICAS S.A. DE C.V. ,RECURSO:SUBSEMUN, FECHA DE ADQUISICION (D/M/A):30/10/2015  | VICA | S/M             | 3,075.00  |
| 49548  | NO BREAK             | (EQUIPO DE COMPUTO) CON REGULADOR 1600VA/900W DISPLAY LCD 8 TOMAS RESP 80 MIN, PROVEEDOR:RG SOLUCIONES CIBERNETICAS S.A. DE C.V. ,RECURSO:SUBSEMUN, FECHA DE ADQUISICION (D/M/A):30/10/2015  | VICA | S/M             | 3,075.00  |
| 49549  | CAMARA               | ALPHA, 24.3 MPX LCD 3", WI-FI, NF C N/P: ILCE6000, PROVEEDOR: RG SOLUCIONES CIBERNETICAS S.A. DE C.V. ,RECURSO: SUBSEMUN, FECHA DE ADQUISICION (D/M/A): 30/10/2015   | SONY | S/M             | 15,145.00 |

H. AYUNTAMIENTO DE VERACRUZ, VER.  
RELACION DE BIENES MUEBLES QUE COMPONEN EL PATRIMONIO  
CUENTA PÚBLICA 2023

| CÓDIGO | DESCRIPCIÓN DEL BIEN |  |      |                    | VALOR EN LIBROS |
|--------|----------------------|--|------|--------------------|-----------------|
| 49550  | CAMARA               | ALPHA, 24.3 MPX LCD 3", WI-FI, NF C N/P: ILCE6000, PROVEEDOR: RG SOLUCIONES CIBERNETICAS S.A. DE C.V. , RECURSO: SUBSEMUN, FECHA DE ADQUISICION (D/M/A): 30/10/2015 **ESTE BIEN SE ENCUENTRA EN BAJA PROVISIONAL DESDE EL 27 DE OCTUBRE DE 2022, DOCUMENTALES DE REFERENCIA: OFICIO NUM. PML/1056/2021 RECIBIDO EL DIA 26/10/22 EL CUAL INCLUYE ACTA DE HECHOS NUM. DE FOLIO. UAT/DXVIII/AH-2795/2021 DE FECHA 13/09/21 ANTE LA FISCALIA GENERAL ESTADO DE VERACRUZ UNIDAD DE ATENCION TEMPRANA DEL XVII DISTRITO JUDICIAL EN VERACRUZ,VER., FUNDAMENTO LEGAL: ARTICULO 106 DE LA LEY DE ADQUISICIONES, ARRENDAMIENTOS, ADMINISTRACION Y ENAJENACION DE BIENES MUEBLES DEL ESTADO DE VERACRUZ DE IGNACIO DE LA LLAVE** | SONY | S/M                | 15,145.00       |
| 49551  | CAMARA               | ALPHA, 24.3 MPX LCD 3", WI-FI, NF C N/P: ILCE6000, PROVEEDOR: RG SOLUCIONES CIBERNETICAS S.A. DE C.V. , RECURSO: SUBSEMUN, FECHA DE ADQUISICION (D/M/A): 30/10/2015  | SONY | S/M                | 15,145.00       |
| 49552  | CAMARA               | ALPHA, 24.3 MPX LCD 3", WI-FI, NF C N/P: ILCE6000, PROVEEDOR: RG SOLUCIONES CIBERNETICAS S.A. DE C.V. , RECURSO: SUBSEMUN, FECHA DE ADQUISICION (D/M/A): 30/10/2015  | SONY | S/M                | 15,145.00       |
| 49553  | CAMARA               | ALPHA, 24.3 MPX LCD 3", WI-FI, NF C N/P: ILCE6000, PROVEEDOR: RG SOLUCIONES CIBERNETICAS S.A. DE C.V. , RECURSO: SUBSEMUN, FECHA DE ADQUISICION (D/M/A): 30/10/2015  | SONY | S/M                | 15,145.00       |
| 49554  | CAMARA               | ALPHA, 24.3 MPX LCD 3", WI-FI, NF C N/P: ILCE6000, PROVEEDOR: RG SOLUCIONES CIBERNETICAS S.A. DE C.V. , RECURSO: SUBSEMUN, FECHA DE ADQUISICION (D/M/A): 30/10/2015  | SONY | S/M                | 15,145.00       |
| 49555  | CAMARA               | ALPHA, 24.3 MPX LCD 3", WI-FI, NF C N/P: ILCE6000, PROVEEDOR: RG SOLUCIONES CIBERNETICAS S.A. DE C.V. , RECURSO: SUBSEMUN, FECHA DE ADQUISICION (D/M/A): 30/10/2015  | SONY | S/M                | 15,145.00       |
| 49556  | CAMARA               | ALPHA, 24.3 MPX LCD 3", WI-FI, NF C N/P: ILCE6000, PROVEEDOR: RG SOLUCIONES CIBERNETICAS S.A. DE C.V. , RECURSO: SUBSEMUN, FECHA DE ADQUISICION (D/M/A): 30/10/2015  | SONY | S/M                | 15,145.00       |
| 49557  | MULTIFUNCIONAL       | E-PRINT/FAX/IMP/COP/SCA,19PPM N/14.5 PPM C, 4800X1200DPI 128MB.PROVEEDOR:RG SOLUCIONES CIBERNETICAS S.A. DE C.V. , RECURSO:SUBSEMUN, FECHA DE ADQUISICION (D/M/A):30/10/2015   | HP   | OFFICEJET PRO 8610 | 3,050.16        |
| 49558  | MULTIFUNCIONAL       | E-PRINT/FAX/IMP/COP/SCA,19PPM N/14.5 PPM C, 4800X1200DPI 128MB.PROVEEDOR:RG SOLUCIONES CIBERNETICAS S.A. DE C.V. , RECURSO:SUBSEMUN, FECHA DE ADQUISICION (D/M/A):30/10/2015   | HP   | OFFICEJET PRO 8610 | 3,050.16        |
| 49559  | MULTIFUNCIONAL       | E-PRINT/FAX/IMP/COP/SCA,19PPM N/14.5 PPM C, 4800X1200DPI 128MB.PROVEEDOR:RG SOLUCIONES CIBERNETICAS S.A. DE C.V. , RECURSO:SUBSEMUN, FECHA DE ADQUISICION (D/M/A):30/10/2015   | HP   | OFFICE PRO 8610    | 3,050.16        |
| 49560  | SCANNER              | DIGITAL FLATBED CAMA PLANA, ADF, 2400DPI, 48 BITS N/P:L1910A. PROVEEDOR: RG SOLUCIONES CIBERNETICAS S.A. DE C.V. , RECURSO: SUBSEMUN, FECHA DE ADQUISICION (D/M/A):30/10/2015  | HP   | SCANJET 5590       | 6,470.03        |
| 49561  | SCANNER              | DIGITAL FLATBED CAMA PLANA, ADF, 2400DPI, 48 BITS N/P:L1910A. PROVEEDOR: RG SOLUCIONES CIBERNETICAS S.A. DE C.V. , RECURSO: SUBSEMUN, FECHA DE ADQUISICION (D/M/A):30/10/2015  | HP   | SCANJET 5590       | 6,470.03        |
| 49562  | SCANNER              | DIGITAL FLATBED CAMA PLANA, ADF, 2400DPI, 48 BITS N/P:L1910A. PROVEEDOR: RG SOLUCIONES CIBERNETICAS S.A. DE C.V. , RECURSO: SUBSEMUN, FECHA DE ADQUISICION (D/M/A):30/10/2015  | HP   | SCANJET 5590       | 6,470.03        |
| 49563  | ESCANNER             | (EQUIPO DE COMPUTO) DIGITAL FLATBED CAMA PLANA, ADF, 2400DPI, 48 BITS N/P:L1910A. PROVEEDOR: RG SOLUCIONES CIBERNETICAS S.A. DE C.V. , RECURSO: SUBSEMUN, FECHA DE ADQUISICION (D/M/A):30/10/2015  | HP   | SCANJET 5590       | 6,470.03        |
| 49564  | VIDEOPROYECTOR       | MS504 DLP3000 ANSI LUMENES SVGA, PROVEEDOR: OFIX, S.A. DE C.V. , RECURSO: SUBSEMUN, FECHA DE ADQUISICION: 23/10/2015   | BENQ | S/M                | 5,355.00        |
| 49565  | VIDEOPROYECTOR       | MS504 DLP3000 ANSI LUMENES SVGA, PROVEEDOR: OFIX, S.A. DE C.V. , RECURSO: SUBSEMUN, FECHA DE ADQUISICION: 23/10/2015   | BENQ | S/M                | 5,355.00        |
| 49566  | VIDEOPROYECTOR       | MS504 DLP3000 ANSI LUMENES SVGA, PROVEEDOR: OFIX, S.A. DE C.V. , RECURSO: SUBSEMUN, FECHA DE ADQUISICION: 23/10/2015   | BENQ | S/M                | 5,355.00        |
| 49567  | VIDEOPROYECTOR       | MS504 DLP3000 ANSI LUMENES SVGA, PROVEEDOR: OFIX, S.A. DE C.V. , RECURSO: SUBSEMUN, FECHA DE ADQUISICION: 23/10/2015   | BENQ | S/M                | 5,355.00        |
| 49568  | VIDEOPROYECTOR       | MS504 DLP3000 ANSI LUMENES SVGA, PROVEEDOR: OFIX, S.A. DE C.V. , RECURSO: SUBSEMUN, FECHA DE ADQUISICION: 23/10/2015   | BENQ | S/M                | 5,355.00        |
| 49569  | VIDEOPROYECTOR       | MS504 DLP3000 ANSI LUMENES SVGA, PROVEEDOR: OFIX, S.A. DE C.V. , RECURSO: SUBSEMUN, FECHA DE ADQUISICION: 23/10/2015   | BENQ | S/M                | 5,355.00        |
| 49570  | VIDEOPROYECTOR       | MS504 DLP3000 ANSI LUMENES SVGA, PROVEEDOR: OFIX, S.A. DE C.V. , RECURSO: SUBSEMUN, FECHA DE ADQUISICION: 23/10/2015   | BENQ | S/M                | 5,355.00        |
| 49571  | VIDEOPROYECTOR       | MS504 DLP3000 ANSI LUMENES SVGA, PROVEEDOR: OFIX, S.A. DE C.V. , RECURSO: SUBSEMUN, FECHA DE ADQUISICION: 23/10/2015   | BENQ | S/M                | 5,355.00        |
| 49572  | VIDEOPROYECTOR       | MS504 DLP3000 ANSI LUMENES SVGA, PROVEEDOR: OFIX, S.A. DE C.V. , RECURSO: SUBSEMUN, FECHA DE ADQUISICION: 23/10/2015   | BENQ | S/M                | 5,355.00        |
| 49573  | VIDEOPROYECTOR       | MS504 DLP3000 ANSI LUMENES SVGA, PROVEEDOR: OFIX, S.A. DE C.V. , RECURSO: SUBSEMUN, FECHA DE ADQUISICION: 23/10/2015   | BENQ | S/M                | 5,355.00        |
| 49574  | VIDEOPROYECTOR       | MS504 DLP3000 ANSI LUMENES SVGA, PROVEEDOR: OFIX, S.A. DE C.V. , RECURSO: SUBSEMUN, FECHA DE ADQUISICION: 23/10/2015   | BENQ | S/M                | 5,355.00        |
| 49575  | VIDEOPROYECTOR       | MS504 DLP3000 ANSI LUMENES SVGA, PROVEEDOR: OFIX, S.A. DE C.V. , RECURSO: SUBSEMUN, FECHA DE ADQUISICION: 23/10/2015   | BENQ | S/M                | 5,355.00        |











H. AYUNTAMIENTO DE VERACRUZ, VER.  
RELACIÓN DE BIENES MUEBLES QUE COMPONEN EL PATRIMONIO  
CUENTA PÚBLICA 2023

| CÓDIGO | DESCRIPCIÓN DEL BIEN |  |      |     | VALOR EN LIBROS |
|--------|----------------------|--|------|-----|-----------------|
| 49697  | VIDEOPROYECTOR       | MS504 DLP 3000 ANSI LUMENES SVGA, PROVEEDOR: OFIX, S.A. DE C.V., RECURSO:SUBSEMUN, FECHA DE ADQUISICIÓN(DD/MM/AAAA): 23/10/2015  | BENQ | S/M | 5,355.00        |
| 49698  | VIDEOPROYECTOR       | MS504 DLP 3000 ANSI LUMENES SVGA, PROVEEDOR: OFIX, S.A. DE C.V., RECURSO:SUBSEMUN, FECHA DE ADQUISICIÓN(DD/MM/AAAA): 23/10/2015  | BENQ | S/M | 5,355.00        |
| 49699  | VIDEOPROYECTOR       | MS504 DLP 3000 ANSI LUMENES SVGA, PROVEEDOR: OFIX, S.A. DE C.V., RECURSO:SUBSEMUN, FECHA DE ADQUISICIÓN(DD/MM/AAAA): 23/10/2015  | BENQ | S/M | 5,355.00        |
| 49700  | VIDEOPROYECTOR       | MS504 DLP 3000 ANSI LUMENES SVGA, PROVEEDOR: OFIX, S.A. DE C.V., RECURSO:SUBSEMUN, FECHA DE ADQUISICIÓN(DD/MM/AAAA): 23/10/2015  | BENQ | S/M | 5,355.00        |
| 49701  | VIDEOPROYECTOR       | MS504 DLP 3000 ANSI LUMENES SVGA, PROVEEDOR: OFIX, S.A. DE C.V., RECURSO:SUBSEMUN, FECHA DE ADQUISICIÓN(DD/MM/AAAA): 23/10/2015  | BENQ | S/M | 5,355.00        |
| 49702  | VIDEOPROYECTOR       | MS504 DLP 3000 ANSI LUMENES SVGA, PROVEEDOR: OFIX, S.A. DE C.V., RECURSO:SUBSEMUN, FECHA DE ADQUISICIÓN(DD/MM/AAAA): 23/10/2015  | BENQ | S/M | 5,355.00        |
| 49703  | VIDEOPROYECTOR       | MS504 DLP 3000 ANSI LUMENES SVGA, PROVEEDOR: OFIX, S.A. DE C.V., RECURSO:SUBSEMUN, FECHA DE ADQUISICIÓN(DD/MM/AAAA): 23/10/2015  | BENQ | S/M | 5,355.00        |
| 49704  | VIDEOPROYECTOR       | MS504 DLP 3000 ANSI LUMENES SVGA, PROVEEDOR: OFIX, S.A. DE C.V., RECURSO:SUBSEMUN, FECHA DE ADQUISICIÓN(DD/MM/AAAA): 23/10/2015  | BENQ | S/M | 5,355.00        |
| 49705  | VIDEOPROYECTOR       | MS504 DLP 3000 ANSI LUMENES SVGA, PROVEEDOR: OFIX, S.A. DE C.V., RECURSO:SUBSEMUN, FECHA DE ADQUISICIÓN(DD/MM/AAAA): 23/10/2015  | BENQ | S/M | 5,355.00        |
| 49706  | VIDEOPROYECTOR       | MS504 DLP 3000 ANSI LUMENES SVGA, PROVEEDOR: OFIX, S.A. DE C.V., RECURSO:SUBSEMUN, FECHA DE ADQUISICIÓN(DD/MM/AAAA): 23/10/2015  | BENQ | S/M | 5,355.00        |
| 49707  | VIDEOPROYECTOR       | MS504 DLP 3000 ANSI LUMENES SVGA, PROVEEDOR: OFIX, S.A. DE C.V., RECURSO:SUBSEMUN, FECHA DE ADQUISICIÓN(DD/MM/AAAA): 23/10/2015  | BENQ | S/M | 5,355.00        |
| 49708  | VIDEOPROYECTOR       | MS504 DLP 3000 ANSI LUMENES SVGA, PROVEEDOR: OFIX, S.A. DE C.V., RECURSO:SUBSEMUN, FECHA DE ADQUISICIÓN(DD/MM/AAAA): 23/10/2015  | BENQ | S/M | 5,355.00        |
| 49709  | VIDEOPROYECTOR       | MS504 DLP 3000 ANSI LUMENES SVGA, PROVEEDOR: OFIX, S.A. DE C.V., RECURSO:SUBSEMUN, FECHA DE ADQUISICIÓN(DD/MM/AAAA): 23/10/2015  | BENQ | S/M | 5,355.00        |
| 49720  | PLANTA               | DIESEL 250 KW MOTOR CUMMINS, OPERACION MANUAL, TABLERO DE TRANSFERENCIA TIPO SECCIONADORES, INTERRUPTOR A PIE DE GENERADOR, 127-200 VCA 3-4H, TANQUE DE 1000 LTS. PROVEEDOR:SELMEC EQUIPOS INDUSTRIALES S.A. DE C.V. RECURSO: SUBSEMUN, FECHA DE ADQUISICION (D/M/A): 23/11/2015 | S/M  | S/M | 684,963.76      |
| 49737  | CASCO                | ABATIBLE, PROVEEDOR: TU MOTO, S.A. DE C.V. , RECURSO: SUBSEMUN, FECHA DE ADQUISICIÓN (D/M/A): 10/11/2015   | S/M  | S/M | 2,550.00        |
| 49738  | CASCO                | ABATIBLE, PROVEEDOR: TU MOTO, S.A. DE C.V. , RECURSO: SUBSEMUN, FECHA DE ADQUISICIÓN (D/M/A): 10/11/2015   | S/M  | S/M | 2,550.00        |
| 49739  | CASCO                | ABATIBLE, PROVEEDOR: TU MOTO, S.A. DE C.V. , RECURSO: SUBSEMUN, FECHA DE ADQUISICIÓN (D/M/A): 10/11/2015   | S/M  | S/M | 2,550.00        |
| 49740  | CASCO                | ABATIBLE, PROVEEDOR: TU MOTO, S.A. DE C.V. , RECURSO: SUBSEMUN, FECHA DE ADQUISICIÓN (D/M/A): 10/11/2015   | S/M  | S/M | 2,550.00        |
| 49741  | CASCO                | ABATIBLE, PROVEEDOR: TU MOTO, S.A. DE C.V. , RECURSO: SUBSEMUN, FECHA DE ADQUISICIÓN (D/M/A): 10/11/2015   | S/M  | S/S | 2,550.00        |
| 49742  | CASCO                | ABATIBLE, PROVEEDOR: TU MOTO, S.A. DE C.V. , RECURSO: SUBSEMUN, FECHA DE ADQUISICIÓN (D/M/A): 10/11/2015   | S/M  | S/M | 2,550.00        |
| 49743  | CASCO                | ABATIBLE, PROVEEDOR: TU MOTO, S.A. DE C.V. , RECURSO: SUBSEMUN, FECHA DE ADQUISICIÓN (D/M/A): 10/11/2015   | S/M  | S/M | 2,550.00        |
| 49744  | CASCO                | ABATIBLE, PROVEEDOR: TU MOTO, S.A. DE C.V. , RECURSO: SUBSEMUN, FECHA DE ADQUISICIÓN (D/M/A): 10/11/2015   | S/M  | S/M | 2,550.00        |
| 49745  | CASCO                | ABATIBLE, PROVEEDOR: TU MOTO, S.A. DE C.V. , RECURSO: SUBSEMUN, FECHA DE ADQUISICIÓN (D/M/A): 10/11/2015   | S/M  | S/M | 2,550.00        |
| 49746  | CASCO                | ABATIBLE, PROVEEDOR: TU MOTO, S.A. DE C.V. , RECURSO: SUBSEMUN, FECHA DE ADQUISICIÓN (D/M/A): 10/11/2015   | S/M  | S/M | 2,550.00        |
| 49747  | CASCO                | ABATIBLE, PROVEEDOR: TU MOTO, S.A. DE C.V. , RECURSO: SUBSEMUN, FECHA DE ADQUISICIÓN (D/M/A): 10/11/2015   | S/M  | S/M | 2,550.00        |
| 49748  | CASCO                | ABATIBLE, PROVEEDOR: TU MOTO, S.A. DE C.V. , RECURSO: SUBSEMUN, FECHA DE ADQUISICIÓN (D/M/A): 10/11/2015   | S/M  | S/M | 2,550.00        |
| 49749  | CASCO                | ABATIBLE, PROVEEDOR: TU MOTO, S.A. DE C.V. , RECURSO: SUBSEMUN, FECHA DE ADQUISICIÓN (D/M/A): 10/11/2015   | S/M  | S/M | 2,550.00        |
| 49750  | CASCO                | ABATIBLE, PROVEEDOR: TU MOTO, S.A. DE C.V. , RECURSO: SUBSEMUN, FECHA DE ADQUISICIÓN (D/M/A): 10/11/2015   | S/M  | S/M | 2,550.00        |
| 49751  | CASCO                | ABATIBLE, PROVEEDOR: TU MOTO, S.A. DE C.V. , RECURSO: SUBSEMUN, FECHA DE ADQUISICIÓN (D/M/A): 10/11/2015   | S/M  | S/M | 2,549.90        |

H. AYUNTAMIENTO DE VERACRUZ, VER.  
RELACIÓN DE BIENES MUEBLES QUE COMPONEN EL PATRIMONIO  
CUENTA PÚBLICA 2023

| CÓDIGO | DESCRIPCIÓN DEL BIEN |  |        | VALOR EN LIBROS              |
|--------|----------------------|--|--------|------------------------------|
| 49798  | COMPUTADORA          | PAN 19.5"/CEL DCJ1800/MEM2G/DD500GB/WIN 8.1/DVDRW/WIFI/ANT-SPROD, INCLUYE: REGULADOR COMPLET RPLUS1300 8 CONTACTOS SUPR PICOS Y TELEF 1300VA/650W N/P:ERV-6-001, PROVEEDOR: RG SOLUCIONES CIBERNETICAS S.A. DE C.V., RECURSO: SUBSEMUN, FECHA DE ADQUISICION (D/M/A):02/12/2015  | LENOVO | IDEACENTRE AIO C260 8,826.80 |
| 49799  | COMPUTADORA          | PAN 19.5"/CEL DCJ1800/MEM2G/DD500GB/WIN 8.1/DVDRW/WIFI/ANT-SPROD, INCLUYE: REGULADOR COMPLET RPLUS1300 8 CONTACTOS SUPR PICOS Y TELEF 1300VA/650W N/P:ERV-6-001, PROVEEDOR: RG SOLUCIONES CIBERNETICAS S.A. DE C.V., RECURSO: SUBSEMUN, FECHA DE ADQUISICION:(D/M/A): 02/12/2015 | LENOVO | IDEACENTRE AIO C260 8,826.80 |
| 49800  | COMPUTADORA          | PAN 19.5"/CEL DCJ1800/MEM2G/DD500GB/WIN 8.1/DVDRW/WIFI/ANT-SPROD, INCLUYE: REGULADOR COMPLET RPLUS1300 8 CONTACTOS SUPR PICOS Y TELEF 1300VA/650W N/P:ERV-6-001, PROVEEDOR: RG SOLUCIONES CIBERNETICAS S.A. DE C.V., RECURSO: SUBSEMUN, FECHA DE ADQUISICION:(D/M/A): 02/12/2015 | LENOVO | IDEACENTRE AIO C260 8,826.80 |
| 49801  | COMPUTADORA          | PAN 19.5"/CEL DCJ1800/MEM2G/DD500GB/WIN 8.1/DVDRW/WIFI/ANT-SPROD, INCLUYE: REGULADOR COMPLET RPLUS1300 8 CONTACTOS SUPR PICOS Y TELEF 1300VA/650W N/P:ERV-6-001, PROVEEDOR: RG SOLUCIONES CIBERNETICAS S.A. DE C.V., RECURSO: SUBSEMUN, FECHA DE ADQUISICION:(D/M/A): 02/12/2015 | LENOVO | IDEACENTRE AIO C260 8,826.80 |
| 49802  | COMPUTADORA          | PAN 19.5"/CEL DCJ1800/MEM2G/DD500GB/WIN 8.1/DVDRW/WIFI/ANT-SPROD, INCLUYE: REGULADOR COMPLET RPLUS1300 8 CONTACTOS SUPR PICOS Y TELEF 1300VA/650W N/P:ERV-6-001, PROVEEDOR: RG SOLUCIONES CIBERNETICAS S.A. DE C.V., RECURSO: SUBSEMUN, FECHA DE ADQUISICION:(D/M/A): 02/12/2015 | LENOVO | IDEACENTRE AIO C260 8,826.80 |
| 49803  | COMPUTADORA          | PAN 19.5"/CEL DCJ1800/MEM2G/DD500GB/WIN 8.1/DVDRW/WIFI/ANT-SPROD, INCLUYE: REGULADOR COMPLET RPLUS1300 8 CONTACTOS SUPR PICOS Y TELEF 1300VA/650W N/P:ERV-6-001, PROVEEDOR: RG SOLUCIONES CIBERNETICAS S.A. DE C.V., RECURSO: SUBSEMUN, FECHA DE ADQUISICION:(D/M/A): 02/12/2015 | LENOVO | IDEACENTRE AIO C260 8,826.80 |
| 49804  | COMPUTADORA          | PAN 19.5"/CEL DCJ1800/MEM2G/DD500GB/WIN 8.1/DVDRW/WIFI/ANT-SPROD, INCLUYE: REGULADOR COMPLET RPLUS1300 8 CONTACTOS SUPR PICOS Y TELEF 1300VA/650W N/P:ERV-6-001, PROVEEDOR: RG SOLUCIONES CIBERNETICAS S.A. DE C.V., RECURSO: SUBSEMUN, FECHA DE ADQUISICION:(D/M/A): 02/12/2015 | LENOVO | IDEACENTRE AIO C260 8,826.80 |
| 49805  | COMPUTADORA          | PAN 19.5"/CEL DCJ1800/MEM2G/DD500GB/WIN 8.1/DVDRW/WIFI/ANT-SPROD, INCLUYE: REGULADOR COMPLET RPLUS1300 8 CONTACTOS SUPR PICOS Y TELEF 1300VA/650W N/P:ERV-6-001, PROVEEDOR: RG SOLUCIONES CIBERNETICAS S.A. DE C.V., RECURSO: SUBSEMUN, FECHA DE ADQUISICION:(D/M/A): 02/12/2015 | LENOVO | IDEACENTRE AIO C260 8,826.80 |
| 49806  | COMPUTADORA          | PAN 19.5"/CEL DCJ1800/MEM2G/DD500GB/WIN 8.1/DVDRW/WIFI/ANT-SPROD, INCLUYE: REGULADOR COMPLET RPLUS1300 8 CONTACTOS SUPR PICOS Y TELEF 1300VA/650W N/P:ERV-6-001, PROVEEDOR: RG SOLUCIONES CIBERNETICAS S.A. DE C.V., RECURSO: SUBSEMUN, FECHA DE ADQUISICION:(D/M/A): 02/12/2015 | LENOVO | IDEACENTRE AIO C260 8,826.80 |
| 49807  | COMPUTADORA          | PAN 19.5"/CEL DCJ1800/MEM2G/DD500GB/WIN 8.1/DVDRW/WIFI/ANT-SPROD, INCLUYE: REGULADOR COMPLET RPLUS1300 8 CONTACTOS SUPR PICOS Y TELEF 1300VA/650W N/P:ERV-6-001, PROVEEDOR: RG SOLUCIONES CIBERNETICAS S.A. DE C.V., RECURSO: SUBSEMUN, FECHA DE ADQUISICION:(D/M/A): 02/12/2015 | LENOVO | IDEACENTRE AIO C260 8,826.80 |
| 49808  | COMPUTADORA          | PAN 19.5"/CEL DCJ1800/MEM2G/DD500GB/WIN 8.1/DVDRW/WIFI/ANT-SPROD, INCLUYE: REGULADOR COMPLET RPLUS1300 8 CONTACTOS SUPR PICOS Y TELEF 1300VA/650W N/P:ERV-6-001, PROVEEDOR: RG SOLUCIONES CIBERNETICAS S.A. DE C.V., RECURSO: SUBSEMUN, FECHA DE ADQUISICION:(D/M/A): 02/12/2015 | LENOVO | IDEACENTRE AIO C260 8,826.80 |
| 49809  | COMPUTADORA          | PAN 19.5"/CEL DCJ1800/MEM2G/DD500GB/WIN 8.1/DVDRW/WIFI/ANT-SPROD, INCLUYE: REGULADOR COMPLET RPLUS1300 8 CONTACTOS SUPR PICOS Y TELEF 1300VA/650W N/P:ERV-6-001, PROVEEDOR: RG SOLUCIONES CIBERNETICAS S.A. DE C.V., RECURSO: SUBSEMUN, FECHA DE ADQUISICION:(D/M/A): 02/12/2015 | LENOVO | IDEACENTRE AIO C260 8,826.80 |
| 49810  | COMPUTADORA          | PAN 19.5"/CEL DCJ1800/MEM2G/DD500GB/WIN 8.1/DVDRW/WIFI/ANT-SPROD, INCLUYE: REGULADOR COMPLET RPLUS1300 8 CONTACTOS SUPR PICOS Y TELEF 1300VA/650W N/P:ERV-6-001, PROVEEDOR: RG SOLUCIONES CIBERNETICAS S.A. DE C.V., RECURSO: SUBSEMUN, FECHA DE ADQUISICION:(D/M/A): 02/12/2015 | LENOVO | IDEACENTRE AIO C260 8,826.80 |
| 49811  | COMPUTADORA          | PAN 19.5"/CEL DCJ1800/MEM2G/DD500GB/WIN 8.1/DVDRW/WIFI/ANT-SPROD, INCLUYE: REGULADOR COMPLET RPLUS1300 8 CONTACTOS SUPR PICOS Y TELEF 1300VA/650W N/P:ERV-6-001, PROVEEDOR: RG SOLUCIONES CIBERNETICAS S.A. DE C.V., RECURSO: SUBSEMUN, FECHA DE ADQUISICION:(D/M/A): 02/12/2015 | LENOVO | IDEACENTRE AIO C260 8,826.80 |
| 49812  | COMPUTADORA          | PAN 19.5"/CEL DCJ1800/MEM2G/DD500GB/WIN 8.1/DVDRW/WIFI/ANT-SPROD, INCLUYE: REGULADOR COMPLET RPLUS1300 8 CONTACTOS SUPR PICOS Y TELEF 1300VA/650W N/P:ERV-6-001, PROVEEDOR: RG SOLUCIONES CIBERNETICAS S.A. DE C.V., RECURSO: SUBSEMUN, FECHA DE ADQUISICION:(D/M/A): 02/12/2015 | LENOVO | IDEACENTRE AIO C260 8,826.80 |

H. AYUNTAMIENTO DE VERACRUZ, VER.  
RELACIÓN DE BIENES MUEBLES QUE COMPONEN EL PATRIMONIO  
CUENTA PÚBLICA 2023

| CÓDIGO | DESCRIPCIÓN DEL BIEN |  |        | VALOR EN LIBROS     |          |
|--------|----------------------|--|--------|---------------------|----------|
| 49813  | COMPUTADORA          | PAN 19.5"/CEL DCJ1800/MEM2G/DD500GB/WIN 8.1/DVDRW/WIFI/ANT-SPROD, INCLUYE: REGULADOR COMPLET RPLUS1300 8 CONTACTOS SUPR PICOS Y TELEF 1300VA/650W N/P:ERV-6-001, PROVEEDOR: RG SOLUCIONES CIBERNETICAS S.A. DE C.V., RECURSO: SUBSEMUN, FECHA DE ADQUISICION:(D/M/A): 02/12/2015 | LENOVO | IDEACENTRE AIO C260 | 8,826.80 |
| 49814  | COMPUTADORA          | PAN 19.5"/CEL DCJ1800/MEM2G/DD500GB/WIN 8.1/DVDRW/WIFI/ANT-SPROD, INCLUYE: REGULADOR COMPLET RPLUS1300 8 CONTACTOS SUPR PICOS Y TELEF 1300VA/650W N/P:ERV-6-001, PROVEEDOR: RG SOLUCIONES CIBERNETICAS S.A. DE C.V., RECURSO: SUBSEMUN, FECHA DE ADQUISICION:(D/M/A): 02/12/2015 | LENOVO | IDEACENTRE AIO C260 | 8,826.80 |
| 49815  | COMPUTADORA          | PAN 19.5"/CEL DCJ1800/MEM2G/DD500GB/WIN 8.1/DVDRW/WIFI/ANT-SPROD, INCLUYE: REGULADOR COMPLET RPLUS1300 8 CONTACTOS SUPR PICOS Y TELEF 1300VA/650W N/P:ERV-6-001, PROVEEDOR: RG SOLUCIONES CIBERNETICAS S.A. DE C.V., RECURSO: SUBSEMUN, FECHA DE ADQUISICION:(D/M/A): 02/12/2015 | LENOVO | IDEACENTRE AIO C260 | 8,826.80 |
| 49816  | COMPUTADORA          | PAN 19.5"/CEL DCJ1800/MEM2G/DD500GB/WIN 8.1/DVDRW/WIFI/ANT-SPROD, INCLUYE: REGULADOR COMPLET RPLUS1300 8 CONTACTOS SUPR PICOS Y TELEF 1300VA/650W N/P:ERV-6-001, PROVEEDOR: RG SOLUCIONES CIBERNETICAS S.A. DE C.V., RECURSO: SUBSEMUN, FECHA DE ADQUISICION:(D/M/A): 02/12/2015 | LENOVO | IDEACENTRE AIO C260 | 8,826.80 |
| 49817  | COMPUTADORA          | PAN 19.5"/CEL DCJ1800/MEM2G/DD500GB/WIN 8.1/DVDRW/WIFI/ANT-SPROD, INCLUYE: REGULADOR COMPLET RPLUS1300 8 CONTACTOS SUPR PICOS Y TELEF 1300VA/650W N/P:ERV-6-001, PROVEEDOR: RG SOLUCIONES CIBERNETICAS S.A. DE C.V., RECURSO: SUBSEMUN, FECHA DE ADQUISICION:(D/M/A): 02/12/2015 | LENOVO | IDEACENTRE AIO C260 | 8,826.80 |
| 49818  | COMPUTADORA          | PAN 19.5"/CEL DCJ1800/MEM2G/DD500GB/WIN 8.1/DVDRW/WIFI/ANT-SPROD, INCLUYE: REGULADOR COMPLET RPLUS1300 8 CONTACTOS SUPR PICOS Y TELEF 1300VA/650W N/P:ERV-6-001, PROVEEDOR: RG SOLUCIONES CIBERNETICAS S.A. DE C.V., RECURSO: SUBSEMUN, FECHA DE ADQUISICION:(D/M/A): 02/12/2015 | LENOVO | IDEACENTRE AIO C260 | 8,826.80 |
| 49819  | COMPUTADORA          | PAN 19.5"/CEL DCJ1800/MEM2G/DD500GB/WIN 8.1/DVDRW/WIFI/ANT-SPROD, INCLUYE: REGULADOR COMPLET RPLUS1300 8 CONTACTOS SUPR PICOS Y TELEF 1300VA/650W N/P:ERV-6-001, PROVEEDOR: RG SOLUCIONES CIBERNETICAS S.A. DE C.V., RECURSO: SUBSEMUN, FECHA DE ADQUISICION:(D/M/A): 02/12/2015 | LENOVO | IDEACENTRE AIO C260 | 8,826.80 |
| 49820  | COMPUTADORA          | PAN 19.5"/CEL DCJ1800/MEM2G/DD500GB/WIN 8.1/DVDRW/WIFI/ANT-SPROD, INCLUYE: REGULADOR COMPLET RPLUS1300 8 CONTACTOS SUPR PICOS Y TELEF 1300VA/650W N/P:ERV-6-001, PROVEEDOR: RG SOLUCIONES CIBERNETICAS S.A. DE C.V., RECURSO: SUBSEMUN, FECHA DE ADQUISICION:(D/M/A): 02/12/2015 | LENOVO | IDEACENTRE AIO C260 | 8,826.80 |
| 49821  | COMPUTADORA          | PAN 19.5"/CEL DCJ1800/MEM2G/DD500GB/WIN 8.1/DVDRW/WIFI/ANT-SPROD, INCLUYE: REGULADOR COMPLET RPLUS1300 8 CONTACTOS SUPR PICOS Y TELEF 1300VA/650W N/P:ERV-6-001, PROVEEDOR: RG SOLUCIONES CIBERNETICAS S.A. DE C.V., RECURSO: SUBSEMUN, FECHA DE ADQUISICION:(D/M/A): 02/12/2015 | LENOVO | IDEACENTRE AIO C260 | 8,826.80 |
| 49822  | COMPUTADORA          | PAN 19.5"/CEL DCJ1800/MEM2G/DD500GB/WIN 8.1/DVDRW/WIFI/ANT-SPROD, INCLUYE: REGULADOR COMPLET RPLUS1300 8 CONTACTOS SUPR PICOS Y TELEF 1300VA/650W N/P:ERV-6-001, PROVEEDOR: RG SOLUCIONES CIBERNETICAS S.A. DE C.V., RECURSO: SUBSEMUN, FECHA DE ADQUISICION:(D/M/A): 02/12/2015 | LENOVO | IDEACENTRE AIO C260 | 8,826.80 |
| 49823  | COMPUTADORA          | PAN 19.5"/CEL DCJ1800/MEM2G/DD500GB/WIN 8.1/DVDRW/WIFI/ANT-SPROD, INCLUYE: REGULADOR COMPLET RPLUS1300 8 CONTACTOS SUPR PICOS Y TELEF 1300VA/650W N/P:ERV-6-001, PROVEEDOR: RG SOLUCIONES CIBERNETICAS S.A. DE C.V., RECURSO: SUBSEMUN, FECHA DE ADQUISICION:(D/M/A): 02/12/2015 | LENOVO | IDEACENTRE AIO C260 | 8,826.80 |
| 49824  | COMPUTADORA          | PAN 19.5"/CEL DCJ1800/MEM2G/DD500GB/WIN 8.1/DVDRW/WIFI/ANT-SPROD, INCLUYE: REGULADOR COMPLET RPLUS1300 8 CONTACTOS SUPR PICOS Y TELEF 1300VA/650W N/P:ERV-6-001, PROVEEDOR: RG SOLUCIONES CIBERNETICAS S.A. DE C.V., RECURSO: SUBSEMUN, FECHA DE ADQUISICION:(D/M/A): 02/12/2015 | LENOVO | IDEACENTRE AIO C260 | 8,826.80 |
| 49825  | COMPUTADORA          | PAN 19.5"/CEL DCJ1800/MEM2G/DD500GB/WIN 8.1/DVDRW/WIFI/ANT-SPROD, INCLUYE: REGULADOR COMPLET RPLUS1300 8 CONTACTOS SUPR PICOS Y TELEF 1300VA/650W N/P:ERV-6-001, PROVEEDOR: RG SOLUCIONES CIBERNETICAS S.A. DE C.V., RECURSO: SUBSEMUN, FECHA DE ADQUISICION:(D/M/A): 02/12/2015 | LENOVO | IDEACENTRE AIO C260 | 8,826.80 |
| 49826  | COMPUTADORA          | PAN 19.5"/CEL DCJ1800/MEM2G/DD500GB/WIN 8.1/DVDRW/WIFI/ANT-SPROD, INCLUYE: REGULADOR COMPLET RPLUS1300 8 CONTACTOS SUPR PICOS Y TELEF 1300VA/650W N/P:ERV-6-001, PROVEEDOR: RG SOLUCIONES CIBERNETICAS S.A. DE C.V., RECURSO: SUBSEMUN, FECHA DE ADQUISICION:(D/M/A): 02/12/2015 | LENOVO | IDEACENTRE AIO C260 | 8,826.80 |
| 49827  | COMPUTADORA          | PAN 19.5"/CEL DCJ1800/MEM2G/DD500GB/WIN 8.1/DVDRW/WIFI/ANT-SPROD, INCLUYE: REGULADOR COMPLET RPLUS1300 8 CONTACTOS SUPR PICOS Y TELEF 1300VA/650W N/P:ERV-6-001, PROVEEDOR: RG SOLUCIONES CIBERNETICAS S.A. DE C.V., RECURSO: SUBSEMUN, FECHA DE ADQUISICION:(D/M/A): 02/12/2015 | LENOVO | IDEACENTRE AIO C260 | 8,826.80 |

H. AYUNTAMIENTO DE VERACRUZ, VER.  
RELACIÓN DE BIENES MUEBLES QUE COMPONEN EL PATRIMONIO  
CUENTA PÚBLICA 2023

| CÓDIGO | DESCRIPCIÓN DEL BIEN |  |        | VALOR EN LIBROS              |
|--------|----------------------|--|--------|------------------------------|
| 49828  | COMPUTADORA          | PAN 19.5"/CEL DCJ1800/MEM2G/DD500GB/WIN 8.1/DVDRW/WIFI/ANT-SPROD, INCLUYE: REGULADOR COMPLET RPLUS1300 8 CONTACTOS SUPR PICOS Y TELEF 1300VA/650W N/P:ERV-6-001, PROVEEDOR: RG SOLUCIONES CIBERNETICAS S.A. DE C.V., RECURSO: SUBSEMUN, FECHA DE ADQUISICION:(D/M/A): 02/12/2015 | LENOVO | IDEACENTRE AIO C260 8,826.80 |
| 49829  | COMPUTADORA          | PAN 19.5"/CEL DCJ1800/MEM2G/DD500GB/WIN 8.1/DVDRW/WIFI/ANT-SPROD, INCLUYE: REGULADOR COMPLET RPLUS1300 8 CONTACTOS SUPR PICOS Y TELEF 1300VA/650W N/P:ERV-6-001, PROVEEDOR: RG SOLUCIONES CIBERNETICAS S.A. DE C.V., RECURSO: SUBSEMUN, FECHA DE ADQUISICION:(D/M/A): 02/12/2015 | LENOVO | IDEACENTRE AIO C260 8,826.80 |
| 49830  | COMPUTADORA          | PAN 19.5"/CEL DCJ1800/MEM2G/DD500GB/WIN 8.1/DVDRW/WIFI/ANT-SPROD, INCLUYE: REGULADOR COMPLET RPLUS1300 8 CONTACTOS SUPR PICOS Y TELEF 1300VA/650W N/P:ERV-6-001, PROVEEDOR: RG SOLUCIONES CIBERNETICAS S.A. DE C.V., RECURSO: SUBSEMUN, FECHA DE ADQUISICION:(D/M/A): 02/12/2015 | LENOVO | IDEACENTRE AIO C260 8,826.80 |
| 49831  | COMPUTADORA          | PAN 19.5"/CEL DCJ1800/MEM2G/DD500GB/WIN 8.1/DVDRW/WIFI/ANT-SPROD, INCLUYE: REGULADOR COMPLET RPLUS1300 8 CONTACTOS SUPR PICOS Y TELEF 1300VA/650W N/P:ERV-6-001, PROVEEDOR: RG SOLUCIONES CIBERNETICAS S.A. DE C.V., RECURSO: SUBSEMUN, FECHA DE ADQUISICION:(D/M/A): 02/12/2015 | LENOVO | IDEACENTRE AIO C260 8,826.80 |
| 49832  | COMPUTADORA          | PAN 19.5"/CEL DCJ1800/MEM2G/DD500GB/WIN 8.1/DVDRW/WIFI/ANT-SPROD, INCLUYE: REGULADOR COMPLET RPLUS1300 8 CONTACTOS SUPR PICOS Y TELEF 1300VA/650W N/P:ERV-6-001, PROVEEDOR: RG SOLUCIONES CIBERNETICAS S.A. DE C.V., RECURSO: SUBSEMUN, FECHA DE ADQUISICION:(D/M/A): 02/12/2015 | LENOVO | IDEACENTRE AIO C260 8,826.80 |
| 49833  | COMPUTADORA          | PAN 19.5"/CEL DCJ1800/MEM2G/DD500GB/WIN 8.1/DVDRW/WIFI/ANT-SPROD, INCLUYE: REGULADOR COMPLET RPLUS1300 8 CONTACTOS SUPR PICOS Y TELEF 1300VA/650W N/P:ERV-6-001, PROVEEDOR: RG SOLUCIONES CIBERNETICAS S.A. DE C.V., RECURSO: SUBSEMUN, FECHA DE ADQUISICION:(D/M/A): 02/12/2015 | LENOVO | IDEACENTRE AIO C260 8,826.80 |
| 49834  | COMPUTADORA          | PAN 19.5"/CEL DCJ1800/MEM2G/DD500GB/WIN 8.1/DVDRW/WIFI/ANT-SPROD, INCLUYE: REGULADOR COMPLET RPLUS1300 8 CONTACTOS SUPR PICOS Y TELEF 1300VA/650W N/P:ERV-6-001, PROVEEDOR: RG SOLUCIONES CIBERNETICAS S.A. DE C.V., RECURSO: SUBSEMUN, FECHA DE ADQUISICION:(D/M/A): 02/12/2015 | LENOVO | IDEACENTRE AIO C260 8,826.80 |
| 49835  | COMPUTADORA          | PAN 19.5"/CEL DCJ1800/MEM2G/DD500GB/WIN 8.1/DVDRW/WIFI/ANT-SPROD, INCLUYE: REGULADOR COMPLET RPLUS1300 8 CONTACTOS SUPR PICOS Y TELEF 1300VA/650W N/P:ERV-6-001, PROVEEDOR: RG SOLUCIONES CIBERNETICAS S.A. DE C.V., RECURSO: SUBSEMUN, FECHA DE ADQUISICION:(D/M/A): 02/12/2015 | LENOVO | IDEACENTRE AIO C260 8,826.80 |
| 49836  | COMPUTADORA          | PAN 19.5"/CEL DCJ1800/MEM2G/DD500GB/WIN 8.1/DVDRW/WIFI/ANT-SPROD, INCLUYE: REGULADOR COMPLET RPLUS1300 8 CONTACTOS SUPR PICOS Y TELEF 1300VA/650W N/P:ERV-6-001, PROVEEDOR: RG SOLUCIONES CIBERNETICAS S.A. DE C.V., RECURSO: SUBSEMUN, FECHA DE ADQUISICION:(D/M/A): 02/12/2015 | LENOVO | IDEACENTRE AIO C260 8,826.80 |
| 49837  | COMPUTADORA          | PAN 19.5"/CEL DCJ1800/MEM2G/DD500GB/WIN 8.1/DVDRW/WIFI/ANT-SPROD, INCLUYE: REGULADOR COMPLET RPLUS1300 8 CONTACTOS SUPR PICOS Y TELEF 1300VA/650W N/P:ERV-6-001, PROVEEDOR: RG SOLUCIONES CIBERNETICAS S.A. DE C.V., RECURSO: SUBSEMUN, FECHA DE ADQUISICION:(D/M/A): 02/12/2015 | LENOVO | IDEACENTRE AIO C260 8,826.80 |
| 49838  | COMPUTADORA          | PAN 19.5"/CEL DCJ1800/MEM2G/DD500GB/WIN 8.1/DVDRW/WIFI/ANT-SPROD, INCLUYE: REGULADOR COMPLET RPLUS1300 8 CONTACTOS SUPR PICOS Y TELEF 1300VA/650W N/P:ERV-6-001, PROVEEDOR: RG SOLUCIONES CIBERNETICAS S.A. DE C.V., RECURSO: SUBSEMUN, FECHA DE ADQUISICION:(D/M/A): 02/12/2015 | LENOVO | IDEACENTRE AIO C260 8,826.80 |
| 49839  | COMPUTADORA          | PAN 19.5"/CEL DCJ1800/MEM2G/DD500GB/WIN 8.1/DVDRW/WIFI/ANT-SPROD, INCLUYE: REGULADOR COMPLET RPLUS1300 8 CONTACTOS SUPR PICOS Y TELEF 1300VA/650W N/P:ERV-6-001, PROVEEDOR: RG SOLUCIONES CIBERNETICAS S.A. DE C.V., RECURSO: SUBSEMUN, FECHA DE ADQUISICION:(D/M/A): 02/12/2015 | LENOVO | IDEACENTRE AIO C260 8,826.80 |
| 49840  | COMPUTADORA          | PAN 19.5"/CEL DCJ1800/MEM2G/DD500GB/WIN 8.1/DVDRW/WIFI/ANT-SPROD, INCLUYE: REGULADOR COMPLET RPLUS1300 8 CONTACTOS SUPR PICOS Y TELEF 1300VA/650W N/P:ERV-6-001, PROVEEDOR: RG SOLUCIONES CIBERNETICAS S.A. DE C.V., RECURSO: SUBSEMUN, FECHA DE ADQUISICION:(D/M/A): 02/12/2015 | LENOVO | IDEACENTRE AIO C260 8,826.80 |
| 49841  | COMPUTADORA          | PAN 19.5"/CEL DCJ1800/MEM2G/DD500GB/WIN 8.1/DVDRW/WIFI/ANT-SPROD, INCLUYE: REGULADOR COMPLET RPLUS1300 8 CONTACTOS SUPR PICOS Y TELEF 1300VA/650W N/P:ERV-6-001, PROVEEDOR: RG SOLUCIONES CIBERNETICAS S.A. DE C.V., RECURSO: SUBSEMUN, FECHA DE ADQUISICION:(D/M/A): 02/12/2015 | LENOVO | IDEACENTRE AIO C260 8,826.80 |
| 49842  | COMPUTADORA          | PAN 19.5"/CEL DCJ1800/MEM2G/DD500GB/WIN 8.1/DVDRW/WIFI/ANT-SPROD, INCLUYE: REGULADOR COMPLET RPLUS1300 8 CONTACTOS SUPR PICOS Y TELEF 1300VA/650W N/P:ERV-6-001, PROVEEDOR: RG SOLUCIONES CIBERNETICAS S.A. DE C.V., RECURSO: SUBSEMUN, FECHA DE ADQUISICION:(D/M/A): 02/12/2015 | LENOVO | IDEACENTRE AIO C260 8,826.80 |



H. AYUNTAMIENTO DE VERACRUZ, VER.  
RELACIÓN DE BIENES MUEBLES QUE COMPONEN EL PATRIMONIO  
CUENTA PÚBLICA 2023

| CÓDIGO | DESCRIPCIÓN DEL BIEN |  |        | VALOR EN LIBROS              |
|--------|----------------------|--|--------|------------------------------|
| 49843  | COMPUTADORA          | PAN 19.5"/CEL DCJ1800/MEM2G/DD500GB/WIN 8.1/DVDRW/WIFI/ANT-SPROD, INCLUYE: REGULADOR COMPLET RPLUS1300 8 CONTACTOS SUPR PICOS Y TELEF 1300VA/650W N/P:ERV-6-001, PROVEEDOR: RG SOLUCIONES CIBERNETICAS S.A. DE C.V., RECURSO: SUBSEMUN, FECHA DE ADQUISICION:(D/M/A): 02/12/2015 | LENOVO | IDEACENTRE AIO C260 8,826.80 |
| 49844  | COMPUTADORA          | PAN 19.5"/CEL DCJ1800/MEM2G/DD500GB/WIN 8.1/DVDRW/WIFI/ANT-SPROD, INCLUYE: REGULADOR COMPLET RPLUS1300 8 CONTACTOS SUPR PICOS Y TELEF 1300VA/650W N/P:ERV-6-001, PROVEEDOR: RG SOLUCIONES CIBERNETICAS S.A. DE C.V., RECURSO: SUBSEMUN, FECHA DE ADQUISICION:(D/M/A): 02/12/2015 | LENOVO | IDEACENTRE AIO C260 8,826.80 |
| 49845  | COMPUTADORA          | PAN 19.5"/CEL DCJ1800/MEM2G/DD500GB/WIN 8.1/DVDRW/WIFI/ANT-SPROD, INCLUYE: REGULADOR COMPLET RPLUS1300 8 CONTACTOS SUPR PICOS Y TELEF 1300VA/650W N/P:ERV-6-001, PROVEEDOR: RG SOLUCIONES CIBERNETICAS S.A. DE C.V., RECURSO: SUBSEMUN, FECHA DE ADQUISICION:(D/M/A): 02/12/2015 | LENOVO | IDEACENTRE AIO C260 8,826.80 |
| 49846  | COMPUTADORA          | PAN 19.5"/CEL DCJ1800/MEM2G/DD500GB/WIN 8.1/DVDRW/WIFI/ANT-SPROD, INCLUYE: REGULADOR COMPLET RPLUS1300 8 CONTACTOS SUPR PICOS Y TELEF 1300VA/650W N/P:ERV-6-001, PROVEEDOR: RG SOLUCIONES CIBERNETICAS S.A. DE C.V., RECURSO: SUBSEMUN, FECHA DE ADQUISICION:(D/M/A): 02/12/2015 | LENOVO | IDEACENTRE AIO C260 8,826.80 |
| 49847  | COMPUTADORA          | PAN 19.5"/CEL DCJ1800/MEM2G/DD500GB/WIN 8.1/DVDRW/WIFI/ANT-SPROD, INCLUYE: REGULADOR COMPLET RPLUS1300 8 CONTACTOS SUPR PICOS Y TELEF 1300VA/650W N/P:ERV-6-001, PROVEEDOR: RG SOLUCIONES CIBERNETICAS S.A. DE C.V., RECURSO: SUBSEMUN, FECHA DE ADQUISICION:(D/M/A): 02/12/2015 | LENOVO | IDEACENTRE AIO C260 8,826.80 |
| 49848  | COMPUTADORA          | PAN 19.5"/CEL DCJ1800/MEM2G/DD500GB/WIN 8.1/DVDRW/WIFI/ANT-SPROD, INCLUYE: REGULADOR COMPLET RPLUS1300 8 CONTACTOS SUPR PICOS Y TELEF 1300VA/650W N/P:ERV-6-001, PROVEEDOR: RG SOLUCIONES CIBERNETICAS S.A. DE C.V., RECURSO: SUBSEMUN, FECHA DE ADQUISICION:(D/M/A): 02/12/2015 | LENOVO | IDEACENTRE AIO C260 8,826.80 |
| 49849  | COMPUTADORA          | PAN 19.5"/CEL DCJ1800/MEM2G/DD500GB/WIN 8.1/DVDRW/WIFI/ANT-SPROD, INCLUYE: REGULADOR COMPLET RPLUS1300 8 CONTACTOS SUPR PICOS Y TELEF 1300VA/650W N/P:ERV-6-001, PROVEEDOR: RG SOLUCIONES CIBERNETICAS S.A. DE C.V., RECURSO: SUBSEMUN, FECHA DE ADQUISICION:(D/M/A): 02/12/2015 | LENOVO | IDEACENTRE AIO C260 8,826.80 |
| 49850  | COMPUTADORA          | PAN 19.5"/CEL DCJ1800/MEM2G/DD500GB/WIN 8.1/DVDRW/WIFI/ANT-SPROD, INCLUYE: REGULADOR COMPLET RPLUS1300 8 CONTACTOS SUPR PICOS Y TELEF 1300VA/650W N/P:ERV-6-001, PROVEEDOR: RG SOLUCIONES CIBERNETICAS S.A. DE C.V., RECURSO: SUBSEMUN, FECHA DE ADQUISICION:(D/M/A): 02/12/2015 | LENOVO | IDEACENTRE AIO C260 8,826.80 |
| 49851  | COMPUTADORA          | PAN 19.5"/CEL DCJ1800/MEM2G/DD500GB/WIN 8.1/DVDRW/WIFI/ANT-SPROD, INCLUYE: REGULADOR COMPLET RPLUS1300 8 CONTACTOS SUPR PICOS Y TELEF 1300VA/650W N/P:ERV-6-001, PROVEEDOR: RG SOLUCIONES CIBERNETICAS S.A. DE C.V., RECURSO: SUBSEMUN, FECHA DE ADQUISICION:(D/M/A): 02/12/2015 | LENOVO | IDEACENTRE AIO C260 8,826.80 |
| 49852  | COMPUTADORA          | PAN 19.5"/CEL DCJ1800/MEM2G/DD500GB/WIN 8.1/DVDRW/WIFI/ANT-SPROD, INCLUYE: REGULADOR COMPLET RPLUS1300 8 CONTACTOS SUPR PICOS Y TELEF 1300VA/650W N/P:ERV-6-001, PROVEEDOR: RG SOLUCIONES CIBERNETICAS S.A. DE C.V., RECURSO: SUBSEMUN, FECHA DE ADQUISICION:(D/M/A): 02/12/2015 | LENOVO | IDEACENTRE AIO C260 8,826.80 |
| 49853  | COMPUTADORA          | PAN 19.5"/CEL DCJ1800/MEM2G/DD500GB/WIN 8.1/DVDRW/WIFI/ANT-SPROD, INCLUYE: REGULADOR COMPLET RPLUS1300 8 CONTACTOS SUPR PICOS Y TELEF 1300VA/650W N/P:ERV-6-001, PROVEEDOR: RG SOLUCIONES CIBERNETICAS S.A. DE C.V., RECURSO: SUBSEMUN, FECHA DE ADQUISICION:(D/M/A): 02/12/2015 | LENOVO | IDEACENTRE AIO C260 8,826.80 |
| 49854  | COMPUTADORA          | PAN 19.5"/CEL DCJ1800/MEM2G/DD500GB/WIN 8.1/DVDRW/WIFI/ANT-SPROD, INCLUYE: REGULADOR COMPLET RPLUS1300 8 CONTACTOS SUPR PICOS Y TELEF 1300VA/650W N/P:ERV-6-001, PROVEEDOR: RG SOLUCIONES CIBERNETICAS S.A. DE C.V., RECURSO: SUBSEMUN, FECHA DE ADQUISICION:(D/M/A): 02/12/2015 | LENOVO | IDEACENTRE AIO C260 8,826.80 |
| 49855  | COMPUTADORA          | PAN 19.5"/CEL DCJ1800/MEM2G/DD500GB/WIN 8.1/DVDRW/WIFI/ANT-SPROD, INCLUYE: REGULADOR COMPLET RPLUS1300 8 CONTACTOS SUPR PICOS Y TELEF 1300VA/650W N/P:ERV-6-001, PROVEEDOR: RG SOLUCIONES CIBERNETICAS S.A. DE C.V., RECURSO: SUBSEMUN, FECHA DE ADQUISICION:(D/M/A): 02/12/2015 | LENOVO | IDEACENTRE AIO C260 8,826.80 |
| 49856  | COMPUTADORA          | PAN 19.5"/CEL DCJ1800/MEM2G/DD500GB/WIN 8.1/DVDRW/WIFI/ANT-SPROD, INCLUYE: REGULADOR COMPLET RPLUS1300 8 CONTACTOS SUPR PICOS Y TELEF 1300VA/650W N/P:ERV-6-001, PROVEEDOR: RG SOLUCIONES CIBERNETICAS S.A. DE C.V., RECURSO: SUBSEMUN, FECHA DE ADQUISICION:(D/M/A): 02/12/2015 | LENOVO | IDEACENTRE AIO C260 8,826.80 |
| 49857  | COMPUTADORA          | PAN 19.5"/CEL DCJ1800/MEM2G/DD500GB/WIN 8.1/DVDRW/WIFI/ANT-SPROD, INCLUYE: REGULADOR COMPLET RPLUS1300 8 CONTACTOS SUPR PICOS Y TELEF 1300VA/650W N/P:ERV-6-001, PROVEEDOR: RG SOLUCIONES CIBERNETICAS S.A. DE C.V., RECURSO: SUBSEMUN, FECHA DE ADQUISICION:(D/M/A): 02/12/2015 | LENOVO | IDEACENTRE AIO C260 8,826.80 |

H. AYUNTAMIENTO DE VERACRUZ, VER.  
RELACIÓN DE BIENES MUEBLES QUE COMPONEN EL PATRIMONIO  
CUENTA PÚBLICA 2023

| CÓDIGO | DESCRIPCIÓN DEL BIEN |  |        | VALOR EN LIBROS              |
|--------|----------------------|--|--------|------------------------------|
| 49858  | COMPUTADORA          | PAN 19.5"/CEL DCJ1800/MEM2G/DD500GB/WIN 8.1/DVDRW/WIFI/ANT-SPROD, INCLUYE: REGULADOR COMPLET RPLUS1300 8 CONTACTOS SUPR PICOS Y TELEF 1300VA/650W N/P:ERV-6-001, PROVEEDOR: RG SOLUCIONES CIBERNETICAS S.A. DE C.V., RECURSO: SUBSEMUN, FECHA DE ADQUISICION:(D/M/A): 02/12/2015 | LENOVO | IDEACENTRE AIO C260 8,826.80 |
| 49859  | COMPUTADORA          | PAN 19.5"/CEL DCJ1800/MEM2G/DD500GB/WIN 8.1/DVDRW/WIFI/ANT-SPROD, INCLUYE: REGULADOR COMPLET RPLUS1300 8 CONTACTOS SUPR PICOS Y TELEF 1300VA/650W N/P:ERV-6-001, PROVEEDOR: RG SOLUCIONES CIBERNETICAS S.A. DE C.V., RECURSO: SUBSEMUN, FECHA DE ADQUISICION:(D/M/A): 02/12/2015 | LENOVO | IDEACENTRE AIO C260 8,826.80 |
| 49860  | COMPUTADORA          | PAN 19.5"/CEL DCJ1800/MEM2G/DD500GB/WIN 8.1/DVDRW/WIFI/ANT-SPROD, INCLUYE: REGULADOR COMPLET RPLUS1300 8 CONTACTOS SUPR PICOS Y TELEF 1300VA/650W N/P:ERV-6-001, PROVEEDOR: RG SOLUCIONES CIBERNETICAS S.A. DE C.V., RECURSO: SUBSEMUN, FECHA DE ADQUISICION:(D/M/A): 02/12/2015 | LENOVO | IDEACENTRE AIO C260 8,826.80 |
| 49861  | COMPUTADORA          | PAN 19.5"/CEL DCJ1800/MEM2G/DD500GB/WIN 8.1/DVDRW/WIFI/ANT-SPROD, INCLUYE: REGULADOR COMPLET RPLUS1300 8 CONTACTOS SUPR PICOS Y TELEF 1300VA/650W N/P:ERV-6-001, PROVEEDOR: RG SOLUCIONES CIBERNETICAS S.A. DE C.V., RECURSO: SUBSEMUN, FECHA DE ADQUISICION:(D/M/A): 02/12/2015 | LENOVO | IDEACENTRE AIO C260 8,826.80 |
| 49862  | COMPUTADORA          | PAN 19.5"/CEL DCJ1800/MEM2G/DD500GB/WIN 8.1/DVDRW/WIFI/ANT-SPROD, INCLUYE: REGULADOR COMPLET RPLUS1300 8 CONTACTOS SUPR PICOS Y TELEF 1300VA/650W N/P:ERV-6-001, PROVEEDOR: RG SOLUCIONES CIBERNETICAS S.A. DE C.V., RECURSO: SUBSEMUN, FECHA DE ADQUISICION:(D/M/A): 02/12/2015 | LENOVO | IDEACENTRE AIO C260 8,826.80 |
| 49863  | COMPUTADORA          | PAN 19.5"/CEL DCJ1800/MEM2G/DD500GB/WIN 8.1/DVDRW/WIFI/ANT-SPROD, INCLUYE: REGULADOR COMPLET RPLUS1300 8 CONTACTOS SUPR PICOS Y TELEF 1300VA/650W N/P:ERV-6-001, PROVEEDOR: RG SOLUCIONES CIBERNETICAS S.A. DE C.V., RECURSO: SUBSEMUN, FECHA DE ADQUISICION:(D/M/A): 02/12/2015 | LENOVO | IDEACENTRE AIO C260 8,826.80 |
| 49864  | COMPUTADORA          | PAN 19.5"/CEL DCJ1800/MEM2G/DD500GB/WIN 8.1/DVDRW/WIFI/ANT-SPROD, INCLUYE: REGULADOR COMPLET RPLUS1300 8 CONTACTOS SUPR PICOS Y TELEF 1300VA/650W N/P:ERV-6-001, PROVEEDOR: RG SOLUCIONES CIBERNETICAS S.A. DE C.V., RECURSO: SUBSEMUN, FECHA DE ADQUISICION:(D/M/A): 02/12/2015 | LENOVO | IDEACENTRE AIO C260 8,826.80 |
| 49865  | COMPUTADORA          | PAN 19.5"/CEL DCJ1800/MEM2G/DD500GB/WIN 8.1/DVDRW/WIFI/ANT-SPROD, INCLUYE: REGULADOR COMPLET RPLUS1300 8 CONTACTOS SUPR PICOS Y TELEF 1300VA/650W N/P:ERV-6-001, PROVEEDOR: RG SOLUCIONES CIBERNETICAS S.A. DE C.V., RECURSO: SUBSEMUN, FECHA DE ADQUISICION:(D/M/A): 02/12/2015 | LENOVO | IDEACENTRE AIO C260 8,826.80 |
| 49866  | COMPUTADORA          | PAN 19.5"/CEL DCJ1800/MEM2G/DD500GB/WIN 8.1/DVDRW/WIFI/ANT-SPROD, INCLUYE: REGULADOR COMPLET RPLUS1300 8 CONTACTOS SUPR PICOS Y TELEF 1300VA/650W N/P:ERV-6-001, PROVEEDOR: RG SOLUCIONES CIBERNETICAS S.A. DE C.V., RECURSO: SUBSEMUN, FECHA DE ADQUISICION:(D/M/A): 02/12/2015 | LENOVO | IDEACENTRE AIO C260 8,826.80 |
| 49867  | COMPUTADORA          | PAN 19.5"/CEL DCJ1800/MEM2G/DD500GB/WIN 8.1/DVDRW/WIFI/ANT-SPROD, INCLUYE: REGULADOR COMPLET RPLUS1300 8 CONTACTOS SUPR PICOS Y TELEF 1300VA/650W N/P:ERV-6-001, PROVEEDOR: RG SOLUCIONES CIBERNETICAS S.A. DE C.V., RECURSO: SUBSEMUN, FECHA DE ADQUISICION:(D/M/A): 02/12/2015 | LENOVO | IDEACENTRE AIO C260 8,826.80 |
| 49868  | COMPUTADORA          | PAN 19.5"/CEL DCJ1800/MEM2G/DD500GB/WIN 8.1/DVDRW/WIFI/ANT-SPROD, INCLUYE: REGULADOR COMPLET RPLUS1300 8 CONTACTOS SUPR PICOS Y TELEF 1300VA/650W N/P:ERV-6-001, PROVEEDOR: RG SOLUCIONES CIBERNETICAS S.A. DE C.V., RECURSO: SUBSEMUN, FECHA DE ADQUISICION:(D/M/A): 02/12/2015 | LENOVO | IDEACENTRE AIO C260 8,826.80 |
| 49869  | COMPUTADORA          | PAN 19.5"/CEL DCJ1800/MEM2G/DD500GB/WIN 8.1/DVDRW/WIFI/ANT-SPROD, INCLUYE: REGULADOR COMPLET RPLUS1300 8 CONTACTOS SUPR PICOS Y TELEF 1300VA/650W N/P:ERV-6-001, PROVEEDOR: RG SOLUCIONES CIBERNETICAS S.A. DE C.V., RECURSO: SUBSEMUN, FECHA DE ADQUISICION:(D/M/A): 02/12/2015 | LENOVO | IDEACENTRE AIO C260 8,826.80 |
| 49870  | COMPUTADORA          | PAN 19.5"/CEL DCJ1800/MEM2G/DD500GB/WIN 8.1/DVDRW/WIFI/ANT-SPROD, INCLUYE: REGULADOR COMPLET RPLUS1300 8 CONTACTOS SUPR PICOS Y TELEF 1300VA/650W N/P:ERV-6-001, PROVEEDOR: RG SOLUCIONES CIBERNETICAS S.A. DE C.V., RECURSO: SUBSEMUN, FECHA DE ADQUISICION:(D/M/A): 02/12/2015 | LENOVO | IDEACENTRE AIO C260 8,826.80 |
| 49871  | COMPUTADORA          | PAN 19.5"/CEL DCJ1800/MEM2G/DD500GB/WIN 8.1/DVDRW/WIFI/ANT-SPROD, INCLUYE: REGULADOR COMPLET RPLUS1300 8 CONTACTOS SUPR PICOS Y TELEF 1300VA/650W N/P:ERV-6-001, PROVEEDOR: RG SOLUCIONES CIBERNETICAS S.A. DE C.V., RECURSO: SUBSEMUN, FECHA DE ADQUISICION:(D/M/A): 02/12/2015 | LENOVO | IDEACENTRE AIO C260 8,826.80 |
| 49872  | COMPUTADORA          | PAN 19.5"/CEL DCJ1800/MEM2G/DD500GB/WIN 8.1/DVDRW/WIFI/ANT-SPROD, INCLUYE: REGULADOR COMPLET RPLUS1300 8 CONTACTOS SUPR PICOS Y TELEF 1300VA/650W N/P:ERV-6-001, PROVEEDOR: RG SOLUCIONES CIBERNETICAS S.A. DE C.V., RECURSO: SUBSEMUN, FECHA DE ADQUISICION:(D/M/A): 02/12/2015 | LENOVO | IDEACENTRE AIO C260 8,826.80 |

H. AYUNTAMIENTO DE VERACRUZ, VER.  
RELACIÓN DE BIENES MUEBLES QUE COMPONEN EL PATRIMONIO  
CUENTA PÚBLICA 2023

| CÓDIGO | DESCRIPCIÓN DEL BIEN |  |        | VALOR EN LIBROS              |
|--------|----------------------|--|--------|------------------------------|
| 49873  | COMPUTADORA          | PAN 19.5"/CEL DCJ1800/MEM2G/DD500GB/WIN 8.1/DVDRW/WIFI/ANT-SPROD, INCLUYE: REGULADOR COMPLET RPLUS1300 8 CONTACTOS SUPR PICOS Y TELEF 1300VA/650W N/P:ERV-6-001, PROVEEDOR: RG SOLUCIONES CIBERNETICAS S.A. DE C.V., RECURSO: SUBSEMUN, FECHA DE ADQUISICION:(D/M/A): 02/12/2015 | LENOVO | IDEACENTRE AIO C260 8,826.80 |
| 49874  | COMPUTADORA          | PAN 19.5"/CEL DCJ1800/MEM2G/DD500GB/WIN 8.1/DVDRW/WIFI/ANT-SPROD, INCLUYE: REGULADOR COMPLET RPLUS1300 8 CONTACTOS SUPR PICOS Y TELEF 1300VA/650W N/P:ERV-6-001, PROVEEDOR: RG SOLUCIONES CIBERNETICAS S.A. DE C.V., RECURSO: SUBSEMUN, FECHA DE ADQUISICION:(D/M/A): 02/12/2015 | LENOVO | IDEACENTRE AIO C260 8,826.80 |
| 49875  | COMPUTADORA          | PAN 19.5"/CEL DCJ1800/MEM2G/DD500GB/WIN 8.1/DVDRW/WIFI/ANT-SPROD, INCLUYE: REGULADOR COMPLET RPLUS1300 8 CONTACTOS SUPR PICOS Y TELEF 1300VA/650W N/P:ERV-6-001, PROVEEDOR: RG SOLUCIONES CIBERNETICAS S.A. DE C.V., RECURSO: SUBSEMUN, FECHA DE ADQUISICION:(D/M/A): 02/12/2015 | LENOVO | IDEACENTRE AIO C260 8,826.80 |
| 49876  | COMPUTADORA          | PAN 19.5"/CEL DCJ1800/MEM2G/DD500GB/WIN 8.1/DVDRW/WIFI/ANT-SPROD, INCLUYE: REGULADOR COMPLET RPLUS1300 8 CONTACTOS SUPR PICOS Y TELEF 1300VA/650W N/P:ERV-6-001, PROVEEDOR: RG SOLUCIONES CIBERNETICAS S.A. DE C.V., RECURSO: SUBSEMUN, FECHA DE ADQUISICION:(D/M/A): 02/12/2015 | LENOVO | IDEACENTRE AIO C260 8,826.80 |
| 49877  | COMPUTADORA          | PAN 19.5"/CEL DCJ1800/MEM2G/DD500GB/WIN 8.1/DVDRW/WIFI/ANT-SPROD, INCLUYE: REGULADOR COMPLET RPLUS1300 8 CONTACTOS SUPR PICOS Y TELEF 1300VA/650W N/P:ERV-6-001, PROVEEDOR: RG SOLUCIONES CIBERNETICAS S.A. DE C.V., RECURSO: SUBSEMUN, FECHA DE ADQUISICION:(D/M/A): 02/12/2015 | LENOVO | IDEACENTRE AIO C260 8,826.80 |
| 49878  | COMPUTADORA          | PAN 19.5"/CEL DCJ1800/MEM2G/DD500GB/WIN 8.1/DVDRW/WIFI/ANT-SPROD, INCLUYE: REGULADOR COMPLET RPLUS1300 8 CONTACTOS SUPR PICOS Y TELEF 1300VA/650W N/P:ERV-6-001, PROVEEDOR: RG SOLUCIONES CIBERNETICAS S.A. DE C.V., RECURSO: SUBSEMUN, FECHA DE ADQUISICION:(D/M/A): 02/12/2015 | LENOVO | IDEACENTRE AIO C260 8,826.80 |
| 49879  | COMPUTADORA          | PAN 19.5"/CEL DCJ1800/MEM2G/DD500GB/WIN 8.1/DVDRW/WIFI/ANT-SPROD, INCLUYE: REGULADOR COMPLET RPLUS1300 8 CONTACTOS SUPR PICOS Y TELEF 1300VA/650W N/P:ERV-6-001, PROVEEDOR: RG SOLUCIONES CIBERNETICAS S.A. DE C.V., RECURSO: SUBSEMUN, FECHA DE ADQUISICION:(D/M/A): 02/12/2015 | LENOVO | IDEACENTRE AIO C260 8,826.80 |
| 49880  | COMPUTADORA          | PAN 19.5"/CEL DCJ1800/MEM2G/DD500GB/WIN 8.1/DVDRW/WIFI/ANT-SPROD, INCLUYE: REGULADOR COMPLET RPLUS1300 8 CONTACTOS SUPR PICOS Y TELEF 1300VA/650W N/P:ERV-6-001, PROVEEDOR: RG SOLUCIONES CIBERNETICAS S.A. DE C.V., RECURSO: SUBSEMUN, FECHA DE ADQUISICION:(D/M/A): 02/12/2015 | LENOVO | IDEACENTRE AIO C260 8,826.80 |
| 49881  | COMPUTADORA          | PAN 19.5"/CEL DCJ1800/MEM2G/DD500GB/WIN 8.1/DVDRW/WIFI/ANT-SPROD, INCLUYE: REGULADOR COMPLET RPLUS1300 8 CONTACTOS SUPR PICOS Y TELEF 1300VA/650W N/P:ERV-6-001, PROVEEDOR: RG SOLUCIONES CIBERNETICAS S.A. DE C.V., RECURSO: SUBSEMUN, FECHA DE ADQUISICION:(D/M/A): 02/12/2015 | LENOVO | IDEACENTRE AIO C260 8,826.80 |
| 49882  | COMPUTADORA          | PAN 19.5"/CEL DCJ1800/MEM2G/DD500GB/WIN 8.1/DVDRW/WIFI/ANT-SPROD, INCLUYE: REGULADOR COMPLET RPLUS1300 8 CONTACTOS SUPR PICOS Y TELEF 1300VA/650W N/P:ERV-6-001, PROVEEDOR: RG SOLUCIONES CIBERNETICAS S.A. DE C.V., RECURSO: SUBSEMUN, FECHA DE ADQUISICION:(D/M/A): 02/12/2015 | LENOVO | IDEACENTRE AIO C260 8,826.80 |
| 49883  | COMPUTADORA          | PAN 19.5"/CEL DCJ1800/MEM2G/DD500GB/WIN 8.1/DVDRW/WIFI/ANT-SPROD, INCLUYE: REGULADOR COMPLET RPLUS1300 8 CONTACTOS SUPR PICOS Y TELEF 1300VA/650W N/P:ERV-6-001, PROVEEDOR: RG SOLUCIONES CIBERNETICAS S.A. DE C.V., RECURSO: SUBSEMUN, FECHA DE ADQUISICION:(D/M/A): 02/12/2015 | LENOVO | IDEACENTRE AIO C260 8,826.80 |
| 49884  | COMPUTADORA          | PAN 19.5"/CEL DCJ1800/MEM2G/DD500GB/WIN 8.1/DVDRW/WIFI/ANT-SPROD, INCLUYE: REGULADOR COMPLET RPLUS1300 8 CONTACTOS SUPR PICOS Y TELEF 1300VA/650W N/P:ERV-6-001, PROVEEDOR: RG SOLUCIONES CIBERNETICAS S.A. DE C.V., RECURSO: SUBSEMUN, FECHA DE ADQUISICION:(D/M/A): 02/12/2015 | LENOVO | IDEACENTRE AIO C260 8,826.80 |
| 49885  | COMPUTADORA          | PAN 19.5"/CEL DCJ1800/MEM2G/DD500GB/WIN 8.1/DVDRW/WIFI/ANT-SPROD, INCLUYE: REGULADOR COMPLET RPLUS1300 8 CONTACTOS SUPR PICOS Y TELEF 1300VA/650W N/P:ERV-6-001, PROVEEDOR: RG SOLUCIONES CIBERNETICAS S.A. DE C.V., RECURSO: SUBSEMUN, FECHA DE ADQUISICION:(D/M/A): 02/12/2015 | LENOVO | IDEACENTRE AIO C260 8,826.80 |
| 49886  | COMPUTADORA          | PAN 19.5"/CEL DCJ1800/MEM2G/DD500GB/WIN 8.1/DVDRW/WIFI/ANT-SPROD, INCLUYE: REGULADOR COMPLET RPLUS1300 8 CONTACTOS SUPR PICOS Y TELEF 1300VA/650W N/P:ERV-6-001, PROVEEDOR: RG SOLUCIONES CIBERNETICAS S.A. DE C.V., RECURSO: SUBSEMUN, FECHA DE ADQUISICION:(D/M/A): 02/12/2015 | LENOVO | IDEACENTRE AIO C260 8,826.80 |
| 49887  | COMPUTADORA          | PAN 19.5"/CEL DCJ1800/MEM2G/DD500GB/WIN 8.1/DVDRW/WIFI/ANT-SPROD, INCLUYE: REGULADOR COMPLET RPLUS1300 8 CONTACTOS SUPR PICOS Y TELEF 1300VA/650W N/P:ERV-6-001, PROVEEDOR: RG SOLUCIONES CIBERNETICAS S.A. DE C.V., RECURSO: SUBSEMUN, FECHA DE ADQUISICION:(D/M/A): 02/12/2015 | LENOVO | IDEACENTRE AIO C260 8,826.80 |

H. AYUNTAMIENTO DE VERACRUZ, VER.  
RELACIÓN DE BIENES MUEBLES QUE COMPONEN EL PATRIMONIO  
CUENTA PÚBLICA 2023

| CÓDIGO | DESCRIPCIÓN DEL BIEN |  |        | VALOR EN LIBROS              |
|--------|----------------------|--|--------|------------------------------|
| 49888  | COMPUTADORA          | PAN 19.5"/CEL DCJ1800/MEM2G/DD500GB/WIN 8.1/DVDRW/WIFI/ANT-SPROD, INCLUYE: REGULADOR COMPLET RPLUS1300 8 CONTACTOS SUPR PICOS Y TELEF 1300VA/650W N/P:ERV-6-001, PROVEEDOR: RG SOLUCIONES CIBERNETICAS S.A. DE C.V., RECURSO: SUBSEMUN, FECHA DE ADQUISICION:(D/M/A): 02/12/2015 | LENOVO | IDEACENTRE AIO C260 8,826.80 |
| 49889  | COMPUTADORA          | PAN 19.5"/CEL DCJ1800/MEM2G/DD500GB/WIN 8.1/DVDRW/WIFI/ANT-SPROD, INCLUYE: REGULADOR COMPLET RPLUS1300 8 CONTACTOS SUPR PICOS Y TELEF 1300VA/650W N/P:ERV-6-001, PROVEEDOR: RG SOLUCIONES CIBERNETICAS S.A. DE C.V., RECURSO: SUBSEMUN, FECHA DE ADQUISICION:(D/M/A): 02/12/2015 | LENOVO | IDEACENTRE AIO C260 8,826.80 |
| 49890  | COMPUTADORA          | PAN 19.5"/CEL DCJ1800/MEM2G/DD500GB/WIN 8.1/DVDRW/WIFI/ANT-SPROD, INCLUYE: REGULADOR COMPLET RPLUS1300 8 CONTACTOS SUPR PICOS Y TELEF 1300VA/650W N/P:ERV-6-001, PROVEEDOR: RG SOLUCIONES CIBERNETICAS S.A. DE C.V., RECURSO: SUBSEMUN, FECHA DE ADQUISICION:(D/M/A): 02/12/2015 | LENOVO | IDEACENTRE AIO C260 8,826.80 |
| 49891  | COMPUTADORA          | PAN 19.5"/CEL DCJ1800/MEM2G/DD500GB/WIN 8.1/DVDRW/WIFI/ANT-SPROD, INCLUYE: REGULADOR COMPLET RPLUS1300 8 CONTACTOS SUPR PICOS Y TELEF 1300VA/650W N/P:ERV-6-001, PROVEEDOR: RG SOLUCIONES CIBERNETICAS S.A. DE C.V., RECURSO: SUBSEMUN, FECHA DE ADQUISICION:(D/M/A): 02/12/2015 | LENOVO | IDEACENTRE AIO C260 8,826.80 |
| 49892  | COMPUTADORA          | PAN 19.5"/CEL DCJ1800/MEM2G/DD500GB/WIN 8.1/DVDRW/WIFI/ANT-SPROD, INCLUYE: REGULADOR COMPLET RPLUS1300 8 CONTACTOS SUPR PICOS Y TELEF 1300VA/650W N/P:ERV-6-001, PROVEEDOR: RG SOLUCIONES CIBERNETICAS S.A. DE C.V., RECURSO: SUBSEMUN, FECHA DE ADQUISICION:(D/M/A): 02/12/2015 | LENOVO | IDEACENTRE AIO C260 8,826.80 |
| 49893  | COMPUTADORA          | PAN 19.5"/CEL DCJ1800/MEM2G/DD500GB/WIN 8.1/DVDRW/WIFI/ANT-SPROD, INCLUYE: REGULADOR COMPLET RPLUS1300 8 CONTACTOS SUPR PICOS Y TELEF 1300VA/650W N/P:ERV-6-001, PROVEEDOR: RG SOLUCIONES CIBERNETICAS S.A. DE C.V., RECURSO: SUBSEMUN, FECHA DE ADQUISICION:(D/M/A): 02/12/2015 | LENOVO | IDEACENTRE AIO C260 8,826.80 |
| 49894  | COMPUTADORA          | PAN 19.5"/CEL DCJ1800/MEM2G/DD500GB/WIN 8.1/DVDRW/WIFI/ANT-SPROD, INCLUYE: REGULADOR COMPLET RPLUS1300 8 CONTACTOS SUPR PICOS Y TELEF 1300VA/650W N/P:ERV-6-001, PROVEEDOR: RG SOLUCIONES CIBERNETICAS S.A. DE C.V., RECURSO: SUBSEMUN, FECHA DE ADQUISICION:(D/M/A): 02/12/2015 | LENOVO | IDEACENTRE AIO C260 8,826.80 |
| 49895  | COMPUTADORA          | PAN 19.5"/CEL DCJ1800/MEM2G/DD500GB/WIN 8.1/DVDRW/WIFI/ANT-SPROD, INCLUYE: REGULADOR COMPLET RPLUS1300 8 CONTACTOS SUPR PICOS Y TELEF 1300VA/650W N/P:ERV-6-001, PROVEEDOR: RG SOLUCIONES CIBERNETICAS S.A. DE C.V., RECURSO: SUBSEMUN, FECHA DE ADQUISICION:(D/M/A): 02/12/2015 | LENOVO | IDEACENTRE AIO C260 8,826.80 |
| 49896  | COMPUTADORA          | PAN 19.5"/CEL DCJ1800/MEM2G/DD500GB/WIN 8.1/DVDRW/WIFI/ANT-SPROD, INCLUYE: REGULADOR COMPLET RPLUS1300 8 CONTACTOS SUPR PICOS Y TELEF 1300VA/650W N/P:ERV-6-001, PROVEEDOR: RG SOLUCIONES CIBERNETICAS S.A. DE C.V., RECURSO: SUBSEMUN, FECHA DE ADQUISICION:(D/M/A): 02/12/2015 | LENOVO | IDEACENTRE AIO C260 8,826.80 |
| 49897  | COMPUTADORA          | PAN 19.5"/CEL DCJ1800/MEM2G/DD500GB/WIN 8.1/DVDRW/WIFI/ANT-SPROD, INCLUYE: REGULADOR COMPLET RPLUS1300 8 CONTACTOS SUPR PICOS Y TELEF 1300VA/650W N/P:ERV-6-001, PROVEEDOR: RG SOLUCIONES CIBERNETICAS S.A. DE C.V., RECURSO: SUBSEMUN, FECHA DE ADQUISICION:(D/M/A): 02/12/2015 | LENOVO | IDEACENTRE AIO C260 8,826.80 |
| 49898  | COMPUTADORA          | PAN 19.5"/CEL DCJ1800/MEM2G/DD500GB/WIN 8.1/DVDRW/WIFI/ANT-SPROD, INCLUYE: REGULADOR COMPLET RPLUS1300 8 CONTACTOS SUPR PICOS Y TELEF 1300VA/650W N/P:ERV-6-001, PROVEEDOR: RG SOLUCIONES CIBERNETICAS S.A. DE C.V., RECURSO: SUBSEMUN, FECHA DE ADQUISICION:(D/M/A): 02/12/2015 | LENOVO | IDEACENTRE AIO C260 8,826.80 |
| 49899  | COMPUTADORA          | PAN 19.5"/CEL DCJ1800/MEM2G/DD500GB/WIN 8.1/DVDRW/WIFI/ANT-SPROD, INCLUYE: REGULADOR COMPLET RPLUS1300 8 CONTACTOS SUPR PICOS Y TELEF 1300VA/650W N/P:ERV-6-001, PROVEEDOR: RG SOLUCIONES CIBERNETICAS S.A. DE C.V., RECURSO: SUBSEMUN, FECHA DE ADQUISICION:(D/M/A): 02/12/2015 | LENOVO | IDEACENTRE AIO C260 8,826.80 |
| 49900  | COMPUTADORA          | PAN 19.5"/CEL DCJ1800/MEM2G/DD500GB/WIN 8.1/DVDRW/WIFI/ANT-SPROD, INCLUYE: REGULADOR COMPLET RPLUS1300 8 CONTACTOS SUPR PICOS Y TELEF 1300VA/650W N/P:ERV-6-001, PROVEEDOR: RG SOLUCIONES CIBERNETICAS S.A. DE C.V., RECURSO: SUBSEMUN, FECHA DE ADQUISICION:(D/M/A): 02/12/2015 | LENOVO | IDEACENTRE AIO C260 8,826.80 |
| 49901  | COMPUTADORA          | PAN 19.5"/CEL DCJ1800/MEM2G/DD500GB/WIN 8.1/DVDRW/WIFI/ANT-SPROD, INCLUYE: REGULADOR COMPLET RPLUS1300 8 CONTACTOS SUPR PICOS Y TELEF 1300VA/650W N/P:ERV-6-001, PROVEEDOR: RG SOLUCIONES CIBERNETICAS S.A. DE C.V., RECURSO: SUBSEMUN, FECHA DE ADQUISICION:(D/M/A): 02/12/2015 | LENOVO | IDEACENTRE AIO C260 8,826.80 |
| 49902  | COMPUTADORA          | PAN 19.5"/CEL DCJ1800/MEM2G/DD500GB/WIN 8.1/DVDRW/WIFI/ANT-SPROD, INCLUYE: REGULADOR COMPLET RPLUS1300 8 CONTACTOS SUPR PICOS Y TELEF 1300VA/650W N/P:ERV-6-001, PROVEEDOR: RG SOLUCIONES CIBERNETICAS S.A. DE C.V., RECURSO: SUBSEMUN, FECHA DE ADQUISICION:(D/M/A): 02/12/2015 | LENOVO | IDEACENTRE AIO C260 8,826.80 |

H. AYUNTAMIENTO DE VERACRUZ, VER.  
RELACIÓN DE BIENES MUEBLES QUE COMPONEN EL PATRIMONIO  
CUENTA PÚBLICA 2023

| CÓDIGO | DESCRIPCIÓN DEL BIEN |  |        | VALOR EN LIBROS                 |
|--------|----------------------|--|--------|---------------------------------|
| 49903  | COMPUTADORA          | PAN 19.5"/CEL DCJ1800/MEM2G/DD500GB/WIN 8.1/DVDRW/WIFI/ANT-SPROD, INCLUYE: REGULADOR COMPLET RPLUS1300 8 CONTACTOS SUPR PICOS Y TELEF 1300VA/650W N/P:ERV-6-001, PROVEEDOR: RG SOLUCIONES CIBERNETICAS S.A. DE C.V., RECURSO: SUBSEMUN, FECHA DE ADQUISICION:(D/M/A): 02/12/2015 | LENOVO | IDEACENTRE AIO C260<br>8,826.80 |
| 49904  | COMPUTADORA          | PAN 19.5"/CEL DCJ1800/MEM2G/DD500GB/WIN 8.1/DVDRW/WIFI/ANT-SPROD, INCLUYE: REGULADOR COMPLET RPLUS1300 8 CONTACTOS SUPR PICOS Y TELEF 1300VA/650W N/P:ERV-6-001, PROVEEDOR: RG SOLUCIONES CIBERNETICAS S.A. DE C.V., RECURSO: SUBSEMUN, FECHA DE ADQUISICION:(D/M/A): 02/12/2015 | LENOVO | IDEACENTRE AIO C260<br>8,826.80 |
| 49905  | COMPUTADORA          | PAN 19.5"/CEL DCJ1800/MEM2G/DD500GB/WIN 8.1/DVDRW/WIFI/ANT-SPROD, INCLUYE: REGULADOR COMPLET RPLUS1300 8 CONTACTOS SUPR PICOS Y TELEF 1300VA/650W N/P:ERV-6-001, PROVEEDOR: RG SOLUCIONES CIBERNETICAS S.A. DE C.V., RECURSO: SUBSEMUN, FECHA DE ADQUISICION:(D/M/A): 02/12/2015 | LENOVO | IDEACENTRE AIO C260<br>8,826.80 |
| 49906  | COMPUTADORA          | PAN 19.5"/CEL DCJ1800/MEM2G/DD500GB/WIN 8.1/DVDRW/WIFI/ANT-SPROD, INCLUYE: REGULADOR COMPLET RPLUS1300 8 CONTACTOS SUPR PICOS Y TELEF 1300VA/650W N/P:ERV-6-001, PROVEEDOR: RG SOLUCIONES CIBERNETICAS S.A. DE C.V., RECURSO: SUBSEMUN, FECHA DE ADQUISICION:(D/M/A): 02/12/2015 | LENOVO | IDEACENTRE AIO C260<br>8,826.80 |
| 49907  | COMPUTADORA          | PAN 19.5"/CEL DCJ1800/MEM2G/DD500GB/WIN 8.1/DVDRW/WIFI/ANT-SPROD, INCLUYE: REGULADOR COMPLET RPLUS1300 8 CONTACTOS SUPR PICOS Y TELEF 1300VA/650W N/P:ERV-6-001, PROVEEDOR: RG SOLUCIONES CIBERNETICAS S.A. DE C.V., RECURSO: SUBSEMUN, FECHA DE ADQUISICION:(D/M/A): 02/12/2015 | LENOVO | IDEACENTRE AIO C260<br>8,826.80 |
| 49908  | COMPUTADORA          | PAN 19.5"/CEL DCJ1800/MEM2G/DD500GB/WIN 8.1/DVDRW/WIFI/ANT-SPROD, INCLUYE: REGULADOR COMPLET RPLUS1300 8 CONTACTOS SUPR PICOS Y TELEF 1300VA/650W N/P:ERV-6-001, PROVEEDOR: RG SOLUCIONES CIBERNETICAS S.A. DE C.V., RECURSO: SUBSEMUN, FECHA DE ADQUISICION:(D/M/A): 02/12/2015 | LENOVO | IDEACENTRE AIO C260<br>8,826.80 |
| 49909  | COMPUTADORA          | PAN 19.5"/CEL DCJ1800/MEM2G/DD500GB/WIN 8.1/DVDRW/WIFI/ANT-SPROD, INCLUYE: REGULADOR COMPLET RPLUS1300 8 CONTACTOS SUPR PICOS Y TELEF 1300VA/650W N/P:ERV-6-001, PROVEEDOR: RG SOLUCIONES CIBERNETICAS S.A. DE C.V., RECURSO: SUBSEMUN, FECHA DE ADQUISICION:(D/M/A): 02/12/2015 | LENOVO | IDEACENTRE AIO C260<br>8,826.80 |
| 49910  | COMPUTADORA          | PAN 19.5"/CEL DCJ1800/MEM2G/DD500GB/WIN 8.1/DVDRW/WIFI/ANT-SPROD, INCLUYE: REGULADOR COMPLET RPLUS1300 8 CONTACTOS SUPR PICOS Y TELEF 1300VA/650W N/P:ERV-6-001, PROVEEDOR: RG SOLUCIONES CIBERNETICAS S.A. DE C.V., RECURSO: SUBSEMUN, FECHA DE ADQUISICION:(D/M/A): 02/12/2015 | LENOVO | IDEACENTRE AIO C260<br>8,826.80 |
| 49911  | COMPUTADORA          | PAN 19.5"/CEL DCJ1800/MEM2G/DD500GB/WIN 8.1/DVDRW/WIFI/ANT-SPROD, INCLUYE: REGULADOR COMPLET RPLUS1300 8 CONTACTOS SUPR PICOS Y TELEF 1300VA/650W N/P:ERV-6-001, PROVEEDOR: RG SOLUCIONES CIBERNETICAS S.A. DE C.V., RECURSO: SUBSEMUN, FECHA DE ADQUISICION:(D/M/A): 02/12/2015 | LENOVO | IDEACENTRE AIO C260<br>8,826.80 |
| 49912  | COMPUTADORA          | PAN 19.5"/CEL DCJ1800/MEM2G/DD500GB/WIN 8.1/DVDRW/WIFI/ANT-SPROD, INCLUYE: REGULADOR COMPLET RPLUS1300 8 CONTACTOS SUPR PICOS Y TELEF 1300VA/650W N/P:ERV-6-001, PROVEEDOR: RG SOLUCIONES CIBERNETICAS S.A. DE C.V., RECURSO: SUBSEMUN, FECHA DE ADQUISICION:(D/M/A): 02/12/2015 | LENOVO | IDEACENTRE AIO C260<br>8,826.80 |
| 49913  | COMPUTADORA          | PAN 19.5"/CEL DCJ1800/MEM2G/DD500GB/WIN 8.1/DVDRW/WIFI/ANT-SPROD, INCLUYE: REGULADOR COMPLET RPLUS1300 8 CONTACTOS SUPR PICOS Y TELEF 1300VA/650W N/P:ERV-6-001, PROVEEDOR: RG SOLUCIONES CIBERNETICAS S.A. DE C.V., RECURSO: SUBSEMUN, FECHA DE ADQUISICION:(D/M/A): 02/12/2015 | LENOVO | IDEACENTRE AIO C260<br>8,826.80 |
| 49914  | COMPUTADORA          | PAN 19.5"/CEL DCJ1800/MEM2G/DD500GB/WIN 8.1/DVDRW/WIFI/ANT-SPROD, INCLUYE: REGULADOR COMPLET RPLUS1300 8 CONTACTOS SUPR PICOS Y TELEF 1300VA/650W N/P:ERV-6-001, PROVEEDOR: RG SOLUCIONES CIBERNETICAS S.A. DE C.V., RECURSO: SUBSEMUN, FECHA DE ADQUISICION:(D/M/A): 02/12/2015 | LENOVO | IDEACENTRE AIO C260<br>8,826.80 |
| 49915  | COMPUTADORA          | PAN 19.5"/CEL DCJ1800/MEM2G/DD500GB/WIN 8.1/DVDRW/WIFI/ANT-SPROD, INCLUYE: REGULADOR COMPLET RPLUS1300 8 CONTACTOS SUPR PICOS Y TELEF 1300VA/650W N/P:ERV-6-001, PROVEEDOR: RG SOLUCIONES CIBERNETICAS S.A. DE C.V., RECURSO: SUBSEMUN, FECHA DE ADQUISICION:(D/M/A): 02/12/2015 | LENOVO | IDEACENTRE AIO C260<br>8,826.80 |
| 49916  | COMPUTADORA          | PAN 19.5"/CEL DCJ1800/MEM2G/DD500GB/WIN 8.1/DVDRW/WIFI/ANT-SPROD, INCLUYE: REGULADOR COMPLET RPLUS1300 8 CONTACTOS SUPR PICOS Y TELEF 1300VA/650W N/P:ERV-6-001, PROVEEDOR: RG SOLUCIONES CIBERNETICAS S.A. DE C.V., RECURSO: SUBSEMUN, FECHA DE ADQUISICION:(D/M/A): 02/12/2015 | LENOVO | IDEACENTRE AIO C260<br>8,826.80 |
| 49917  | COMPUTADORA          | PAN 19.5"/CEL DCJ1800/MEM2G/DD500GB/WIN 8.1/DVDRW/WIFI/ANT-SPROD, INCLUYE: REGULADOR COMPLET RPLUS1300 8 CONTACTOS SUPR PICOS Y TELEF 1300VA/650W N/P:ERV-6-001, PROVEEDOR: RG SOLUCIONES CIBERNETICAS S.A. DE C.V., RECURSO: SUBSEMUN, FECHA DE ADQUISICION:(D/M/A): 02/12/2015 | LENOVO | IDEACENTRE AIO C260<br>8,826.80 |

H. AYUNTAMIENTO DE VERACRUZ, VER.  
RELACIÓN DE BIENES MUEBLES QUE COMPONEN EL PATRIMONIO  
CUENTA PÚBLICA 2023

| CÓDIGO | DESCRIPCIÓN DEL BIEN |  |        | VALOR EN LIBROS              |
|--------|----------------------|--|--------|------------------------------|
| 49918  | COMPUTADORA          | PAN 19.5"/CEL DCJ1800/MEM2G/DD500GB/WIN 8.1/DVDRW/WIFI/ANT-SPROD, INCLUYE: REGULADOR COMPLET RPLUS1300 8 CONTACTOS SUPR PICOS Y TELEF 1300VA/650W N/P:ERV-6-001, PROVEEDOR: RG SOLUCIONES CIBERNETICAS S.A. DE C.V., RECURSO: SUBSEMUN, FECHA DE ADQUISICION:(D/M/A): 02/12/2015 | LENOVO | IDEACENTRE AIO C260 8,826.80 |
| 49919  | COMPUTADORA          | PAN 19.5"/CEL DCJ1800/MEM2G/DD500GB/WIN 8.1/DVDRW/WIFI/ANT-SPROD, INCLUYE: REGULADOR COMPLET RPLUS1300 8 CONTACTOS SUPR PICOS Y TELEF 1300VA/650W N/P:ERV-6-001, PROVEEDOR: RG SOLUCIONES CIBERNETICAS S.A. DE C.V., RECURSO: SUBSEMUN, FECHA DE ADQUISICION:(D/M/A): 02/12/2015 | LENOVO | IDEACENTRE AIO C260 8,826.80 |
| 49920  | COMPUTADORA          | PAN 19.5"/CEL DCJ1800/MEM2G/DD500GB/WIN 8.1/DVDRW/WIFI/ANT-SPROD, INCLUYE: REGULADOR COMPLET RPLUS1300 8 CONTACTOS SUPR PICOS Y TELEF 1300VA/650W N/P:ERV-6-001, PROVEEDOR: RG SOLUCIONES CIBERNETICAS S.A. DE C.V., RECURSO: SUBSEMUN, FECHA DE ADQUISICION:(D/M/A): 02/12/2015 | LENOVO | IDEACENTRE AIO C260 8,826.80 |
| 49921  | COMPUTADORA          | PAN 19.5"/CEL DCJ1800/MEM2G/DD500GB/WIN 8.1/DVDRW/WIFI/ANT-SPROD, INCLUYE: REGULADOR COMPLET RPLUS1300 8 CONTACTOS SUPR PICOS Y TELEF 1300VA/650W N/P:ERV-6-001, PROVEEDOR: RG SOLUCIONES CIBERNETICAS S.A. DE C.V., RECURSO: SUBSEMUN, FECHA DE ADQUISICION:(D/M/A): 02/12/2015 | LENOVO | IDEACENTRE AIO C260 8,826.80 |
| 49922  | COMPUTADORA          | PAN 19.5"/CEL DCJ1800/MEM2G/DD500GB/WIN 8.1/DVDRW/WIFI/ANT-SPROD, INCLUYE: REGULADOR COMPLET RPLUS1300 8 CONTACTOS SUPR PICOS Y TELEF 1300VA/650W N/P:ERV-6-001, PROVEEDOR: RG SOLUCIONES CIBERNETICAS S.A. DE C.V., RECURSO: SUBSEMUN, FECHA DE ADQUISICION:(D/M/A): 02/12/2015 | LENOVO | IDEACENTRE AIO C260 8,826.80 |
| 49923  | COMPUTADORA          | PAN 19.5"/CEL DCJ1800/MEM2G/DD500GB/WIN 8.1/DVDRW/WIFI/ANT-SPROD, INCLUYE: REGULADOR COMPLET RPLUS1300 8 CONTACTOS SUPR PICOS Y TELEF 1300VA/650W N/P:ERV-6-001, PROVEEDOR: RG SOLUCIONES CIBERNETICAS S.A. DE C.V., RECURSO: SUBSEMUN, FECHA DE ADQUISICION:(D/M/A): 02/12/2015 | LENOVO | IDEACENTRE AIO C260 8,826.80 |
| 49924  | COMPUTADORA          | PAN 19.5"/CEL DCJ1800/MEM2G/DD500GB/WIN 8.1/DVDRW/WIFI/ANT-SPROD, INCLUYE: REGULADOR COMPLET RPLUS1300 8 CONTACTOS SUPR PICOS Y TELEF 1300VA/650W N/P:ERV-6-001, PROVEEDOR: RG SOLUCIONES CIBERNETICAS S.A. DE C.V., RECURSO: SUBSEMUN, FECHA DE ADQUISICION:(D/M/A): 02/12/2015 | LENOVO | IDEACENTRE AIO C260 8,826.80 |
| 49925  | COMPUTADORA          | PAN 19.5"/CEL DCJ1800/MEM2G/DD500GB/WIN 8.1/DVDRW/WIFI/ANT-SPROD, INCLUYE: REGULADOR COMPLET RPLUS1300 8 CONTACTOS SUPR PICOS Y TELEF 1300VA/650W N/P:ERV-6-001, PROVEEDOR: RG SOLUCIONES CIBERNETICAS S.A. DE C.V., RECURSO: SUBSEMUN, FECHA DE ADQUISICION:(D/M/A): 02/12/2015 | LENOVO | IDEACENTRE AIO C260 8,826.80 |
| 49926  | COMPUTADORA          | PAN 19.5"/CEL DCJ1800/MEM2G/DD500GB/WIN 8.1/DVDRW/WIFI/ANT-SPROD, INCLUYE: REGULADOR COMPLET RPLUS1300 8 CONTACTOS SUPR PICOS Y TELEF 1300VA/650W N/P:ERV-6-001, PROVEEDOR: RG SOLUCIONES CIBERNETICAS S.A. DE C.V., RECURSO: SUBSEMUN, FECHA DE ADQUISICION:(D/M/A): 02/12/2015 | LENOVO | IDEACENTRE AIO C260 8,826.80 |
| 49927  | COMPUTADORA          | PAN 19.5"/CEL DCJ1800/MEM2G/DD500GB/WIN 8.1/DVDRW/WIFI/ANT-SPROD, INCLUYE: REGULADOR COMPLET RPLUS1300 8 CONTACTOS SUPR PICOS Y TELEF 1300VA/650W N/P:ERV-6-001, PROVEEDOR: RG SOLUCIONES CIBERNETICAS S.A. DE C.V., RECURSO: SUBSEMUN, FECHA DE ADQUISICION:(D/M/A): 02/12/2015 | LENOVO | IDEACENTRE AIO C260 8,826.80 |
| 49928  | COMPUTADORA          | PAN 19.5"/CEL DCJ1800/MEM2G/DD500GB/WIN 8.1/DVDRW/WIFI/ANT-SPROD, INCLUYE: REGULADOR COMPLET RPLUS1300 8 CONTACTOS SUPR PICOS Y TELEF 1300VA/650W N/P:ERV-6-001, PROVEEDOR: RG SOLUCIONES CIBERNETICAS S.A. DE C.V., RECURSO: SUBSEMUN, FECHA DE ADQUISICION:(D/M/A): 02/12/2015 | LENOVO | IDEACENTRE AIO C260 8,826.80 |
| 49929  | COMPUTADORA          | PAN 19.5"/CEL DCJ1800/MEM2G/DD500GB/WIN 8.1/DVDRW/WIFI/ANT-SPROD, INCLUYE: REGULADOR COMPLET RPLUS1300 8 CONTACTOS SUPR PICOS Y TELEF 1300VA/650W N/P:ERV-6-001, PROVEEDOR: RG SOLUCIONES CIBERNETICAS S.A. DE C.V., RECURSO: SUBSEMUN, FECHA DE ADQUISICION:(D/M/A): 02/12/2015 | LENOVO | IDEACENTRE AIO C260 8,826.80 |
| 49930  | COMPUTADORA          | PAN 19.5"/CEL DCJ1800/MEM2G/DD500GB/WIN 8.1/DVDRW/WIFI/ANT-SPROD, INCLUYE: REGULADOR COMPLET RPLUS1300 8 CONTACTOS SUPR PICOS Y TELEF 1300VA/650W N/P:ERV-6-001, PROVEEDOR: RG SOLUCIONES CIBERNETICAS S.A. DE C.V., RECURSO: SUBSEMUN, FECHA DE ADQUISICION:(D/M/A): 02/12/2015 | LENOVO | IDEACENTRE AIO C260 8,826.80 |
| 49931  | COMPUTADORA          | PAN 19.5"/CEL DCJ1800/MEM2G/DD500GB/WIN 8.1/DVDRW/WIFI/ANT-SPROD, INCLUYE: REGULADOR COMPLET RPLUS1300 8 CONTACTOS SUPR PICOS Y TELEF 1300VA/650W N/P:ERV-6-001, PROVEEDOR: RG SOLUCIONES CIBERNETICAS S.A. DE C.V., RECURSO: SUBSEMUN, FECHA DE ADQUISICION:(D/M/A): 02/12/2015 | LENOVO | IDEACENTRE AIO C260 8,826.80 |
| 49932  | COMPUTADORA          | PAN 19.5"/CEL DCJ1800/MEM2G/DD500GB/WIN 8.1/DVDRW/WIFI/ANT-SPROD, INCLUYE: REGULADOR COMPLET RPLUS1300 8 CONTACTOS SUPR PICOS Y TELEF 1300VA/650W N/P:ERV-6-001, PROVEEDOR: RG SOLUCIONES CIBERNETICAS S.A. DE C.V., RECURSO: SUBSEMUN, FECHA DE ADQUISICION:(D/M/A): 02/12/2015 | LENOVO | IDEACENTRE AIO C260 8,826.80 |

H. AYUNTAMIENTO DE VERACRUZ, VER.  
RELACIÓN DE BIENES MUEBLES QUE COMPONEN EL PATRIMONIO  
CUENTA PÚBLICA 2023

| CÓDIGO | DESCRIPCIÓN DEL BIEN |  |        | VALOR EN LIBROS              |
|--------|----------------------|--|--------|------------------------------|
| 49933  | COMPUTADORA          | PAN 19.5"/CEL DCJ1800/MEM2G/DD500GB/WIN 8.1/DVDRW/WIFI/ANT-SPROD, INCLUYE: REGULADOR COMPLET RPLUS1300 8 CONTACTOS SUPR PICOS Y TELEF 1300VA/650W N/P:ERV-6-001, PROVEEDOR: RG SOLUCIONES CIBERNETICAS S.A. DE C.V., RECURSO: SUBSEMUN, FECHA DE ADQUISICION:(D/M/A): 02/12/2015 | LENOVO | IDEACENTRE AIO C260 8,826.80 |
| 49934  | COMPUTADORA          | PAN 19.5"/CEL DCJ1800/MEM2G/DD500GB/WIN 8.1/DVDRW/WIFI/ANT-SPROD, INCLUYE: REGULADOR COMPLET RPLUS1300 8 CONTACTOS SUPR PICOS Y TELEF 1300VA/650W N/P:ERV-6-001, PROVEEDOR: RG SOLUCIONES CIBERNETICAS S.A. DE C.V., RECURSO: SUBSEMUN, FECHA DE ADQUISICION:(D/M/A): 02/12/2015 | LENOVO | IDEACENTRE AIO C260 8,826.80 |
| 49935  | COMPUTADORA          | PAN 19.5"/CEL DCJ1800/MEM2G/DD500GB/WIN 8.1/DVDRW/WIFI/ANT-SPROD, INCLUYE: REGULADOR COMPLET RPLUS1300 8 CONTACTOS SUPR PICOS Y TELEF 1300VA/650W N/P:ERV-6-001, PROVEEDOR: RG SOLUCIONES CIBERNETICAS S.A. DE C.V., RECURSO: SUBSEMUN, FECHA DE ADQUISICION:(D/M/A): 02/12/2015 | LENOVO | IDEACENTRE AIO C260 8,826.80 |
| 49936  | COMPUTADORA          | PAN 19.5"/CEL DCJ1800/MEM2G/DD500GB/WIN 8.1/DVDRW/WIFI/ANT-SPROD, INCLUYE: REGULADOR COMPLET RPLUS1300 8 CONTACTOS SUPR PICOS Y TELEF 1300VA/650W N/P:ERV-6-001, PROVEEDOR: RG SOLUCIONES CIBERNETICAS S.A. DE C.V., RECURSO: SUBSEMUN, FECHA DE ADQUISICION:(D/M/A): 02/12/2015 | LENOVO | IDEACENTRE AIO C260 8,826.80 |
| 49937  | COMPUTADORA          | PAN 19.5"/CEL DCJ1800/MEM2G/DD500GB/WIN 8.1/DVDRW/WIFI/ANT-SPROD, INCLUYE: REGULADOR COMPLET RPLUS1300 8 CONTACTOS SUPR PICOS Y TELEF 1300VA/650W N/P:ERV-6-001, PROVEEDOR: RG SOLUCIONES CIBERNETICAS S.A. DE C.V., RECURSO: SUBSEMUN, FECHA DE ADQUISICION:(D/M/A): 02/12/2015 | LENOVO | IDEACENTRE AIO C260 8,826.80 |
| 49938  | COMPUTADORA          | PAN 19.5"/CEL DCJ1800/MEM2G/DD500GB/WIN 8.1/DVDRW/WIFI/ANT-SPROD, INCLUYE: REGULADOR COMPLET RPLUS1300 8 CONTACTOS SUPR PICOS Y TELEF 1300VA/650W N/P:ERV-6-001, PROVEEDOR: RG SOLUCIONES CIBERNETICAS S.A. DE C.V., RECURSO: SUBSEMUN, FECHA DE ADQUISICION:(D/M/A): 02/12/2015 | LENOVO | IDEACENTRE AIO C260 8,826.80 |
| 49939  | COMPUTADORA          | PAN 19.5"/CEL DCJ1800/MEM2G/DD500GB/WIN 8.1/DVDRW/WIFI/ANT-SPROD, INCLUYE: REGULADOR COMPLET RPLUS1300 8 CONTACTOS SUPR PICOS Y TELEF 1300VA/650W N/P:ERV-6-001, PROVEEDOR: RG SOLUCIONES CIBERNETICAS S.A. DE C.V., RECURSO: SUBSEMUN, FECHA DE ADQUISICION:(D/M/A): 02/12/2015 | LENOVO | IDEACENTRE AIO C260 8,826.80 |
| 49940  | COMPUTADORA          | PAN 19.5"/CEL DCJ1800/MEM2G/DD500GB/WIN 8.1/DVDRW/WIFI/ANT-SPROD, INCLUYE: REGULADOR COMPLET RPLUS1300 8 CONTACTOS SUPR PICOS Y TELEF 1300VA/650W N/P:ERV-6-001, PROVEEDOR: RG SOLUCIONES CIBERNETICAS S.A. DE C.V., RECURSO: SUBSEMUN, FECHA DE ADQUISICION:(D/M/A): 02/12/2015 | LENOVO | IDEACENTRE AIO C260 8,826.80 |
| 49941  | COMPUTADORA          | PAN 19.5"/CEL DCJ1800/MEM2G/DD500GB/WIN 8.1/DVDRW/WIFI/ANT-SPROD, INCLUYE: REGULADOR COMPLET RPLUS1300 8 CONTACTOS SUPR PICOS Y TELEF 1300VA/650W N/P:ERV-6-001, PROVEEDOR: RG SOLUCIONES CIBERNETICAS S.A. DE C.V., RECURSO: SUBSEMUN, FECHA DE ADQUISICION:(D/M/A): 02/12/2015 | LENOVO | IDEACENTRE AIO C260 8,826.80 |
| 49942  | COMPUTADORA          | PAN 19.5"/CEL DCJ1800/MEM2G/DD500GB/WIN 8.1/DVDRW/WIFI/ANT-SPROD, INCLUYE: REGULADOR COMPLET RPLUS1300 8 CONTACTOS SUPR PICOS Y TELEF 1300VA/650W N/P:ERV-6-001, PROVEEDOR: RG SOLUCIONES CIBERNETICAS S.A. DE C.V., RECURSO: SUBSEMUN, FECHA DE ADQUISICION:(D/M/A): 02/12/2015 | LENOVO | IDEACENTRE AIO C260 8,826.80 |
| 49943  | COMPUTADORA          | PAN 19.5"/CEL DCJ1800/MEM2G/DD500GB/WIN 8.1/DVDRW/WIFI/ANT-SPROD, INCLUYE: REGULADOR COMPLET RPLUS1300 8 CONTACTOS SUPR PICOS Y TELEF 1300VA/650W N/P:ERV-6-001, PROVEEDOR: RG SOLUCIONES CIBERNETICAS S.A. DE C.V., RECURSO: SUBSEMUN, FECHA DE ADQUISICION:(D/M/A): 02/12/2015 | LENOVO | IDEACENTRE AIO C260 8,826.80 |
| 49944  | COMPUTADORA          | PAN 19.5"/CEL DCJ1800/MEM2G/DD500GB/WIN 8.1/DVDRW/WIFI/ANT-SPROD, INCLUYE: REGULADOR COMPLET RPLUS1300 8 CONTACTOS SUPR PICOS Y TELEF 1300VA/650W N/P:ERV-6-001, PROVEEDOR: RG SOLUCIONES CIBERNETICAS S.A. DE C.V., RECURSO: SUBSEMUN, FECHA DE ADQUISICION:(D/M/A): 02/12/2015 | LENOVO | IDEACENTRE AIO C260 8,826.80 |
| 49945  | COMPUTADORA          | PAN 19.5"/CEL DCJ1800/MEM2G/DD500GB/WIN 8.1/DVDRW/WIFI/ANT-SPROD, INCLUYE: REGULADOR COMPLET RPLUS1300 8 CONTACTOS SUPR PICOS Y TELEF 1300VA/650W N/P:ERV-6-001, PROVEEDOR: RG SOLUCIONES CIBERNETICAS S.A. DE C.V., RECURSO: SUBSEMUN, FECHA DE ADQUISICION:(D/M/A): 02/12/2015 | LENOVO | IDEACENTRE AIO C260 8,826.80 |
| 49946  | COMPUTADORA          | PAN 19.5"/CEL DCJ1800/MEM2G/DD500GB/WIN 8.1/DVDRW/WIFI/ANT-SPROD, INCLUYE: REGULADOR COMPLET RPLUS1300 8 CONTACTOS SUPR PICOS Y TELEF 1300VA/650W N/P:ERV-6-001, PROVEEDOR: RG SOLUCIONES CIBERNETICAS S.A. DE C.V., RECURSO: SUBSEMUN, FECHA DE ADQUISICION:(D/M/A): 02/12/2015 | LENOVO | IDEACENTRE AIO C260 8,826.80 |
| 49947  | COMPUTADORA          | PAN 19.5"/CEL DCJ1800/MEM2G/DD500GB/WIN 8.1/DVDRW/WIFI/ANT-SPROD, INCLUYE: REGULADOR COMPLET RPLUS1300 8 CONTACTOS SUPR PICOS Y TELEF 1300VA/650W N/P:ERV-6-001, PROVEEDOR: RG SOLUCIONES CIBERNETICAS S.A. DE C.V., RECURSO: SUBSEMUN, FECHA DE ADQUISICION:(D/M/A): 02/12/2015 | LENOVO | IDEACENTRE AIO C260 8,826.80 |

H. AYUNTAMIENTO DE VERACRUZ, VER.  
RELACIÓN DE BIENES MUEBLES QUE COMPONEN EL PATRIMONIO  
CUENTA PÚBLICA 2023

| CÓDIGO | DESCRIPCIÓN DEL BIEN |  |        | VALOR EN LIBROS              |
|--------|----------------------|--|--------|------------------------------|
| 49948  | COMPUTADORA          | PAN 19.5"/CEL DCJ1800/MEM2G/DD500GB/WIN 8.1/DVDRW/WIFI/ANT-SPROD, INCLUYE: REGULADOR COMPLET RPLUS1300 8 CONTACTOS SUPR PICOS Y TELEF 1300VA/650W N/P:ERV-6-001, PROVEEDOR: RG SOLUCIONES CIBERNETICAS S.A. DE C.V., RECURSO: SUBSEMUN, FECHA DE ADQUISICION:(D/M/A): 02/12/2015 | LENOVO | IDEACENTRE AIO C260 8,826.80 |
| 49949  | COMPUTADORA          | PAN 19.5"/CEL DCJ1800/MEM2G/DD500GB/WIN 8.1/DVDRW/WIFI/ANT-SPROD, INCLUYE: REGULADOR COMPLET RPLUS1300 8 CONTACTOS SUPR PICOS Y TELEF 1300VA/650W N/P:ERV-6-001, PROVEEDOR: RG SOLUCIONES CIBERNETICAS S.A. DE C.V., RECURSO: SUBSEMUN, FECHA DE ADQUISICION:(D/M/A): 02/12/2015 | LENOVO | IDEACENTRE AIO C260 8,826.80 |
| 49950  | COMPUTADORA          | PAN 19.5"/CEL DCJ1800/MEM2G/DD500GB/WIN 8.1/DVDRW/WIFI/ANT-SPROD, INCLUYE: REGULADOR COMPLET RPLUS1300 8 CONTACTOS SUPR PICOS Y TELEF 1300VA/650W N/P:ERV-6-001, PROVEEDOR: RG SOLUCIONES CIBERNETICAS S.A. DE C.V., RECURSO: SUBSEMUN, FECHA DE ADQUISICION:(D/M/A): 02/12/2015 | LENOVO | IDEACENTRE AIO C260 8,826.80 |
| 49951  | COMPUTADORA          | PAN 19.5"/CEL DCJ1800/MEM2G/DD500GB/WIN 8.1/DVDRW/WIFI/ANT-SPROD, INCLUYE: REGULADOR COMPLET RPLUS1300 8 CONTACTOS SUPR PICOS Y TELEF 1300VA/650W N/P:ERV-6-001, PROVEEDOR: RG SOLUCIONES CIBERNETICAS S.A. DE C.V., RECURSO: SUBSEMUN, FECHA DE ADQUISICION:(D/M/A): 02/12/2015 | LENOVO | IDEACENTRE AIO C260 8,826.80 |
| 49952  | COMPUTADORA          | PAN 19.5"/CEL DCJ1800/MEM2G/DD500GB/WIN 8.1/DVDRW/WIFI/ANT-SPROD, INCLUYE: REGULADOR COMPLET RPLUS1300 8 CONTACTOS SUPR PICOS Y TELEF 1300VA/650W N/P:ERV-6-001, PROVEEDOR: RG SOLUCIONES CIBERNETICAS S.A. DE C.V., RECURSO: SUBSEMUN, FECHA DE ADQUISICION:(D/M/A): 02/12/2015 | LENOVO | IDEACENTRE AIO C260 8,826.80 |
| 49953  | COMPUTADORA          | PAN 19.5"/CEL DCJ1800/MEM2G/DD500GB/WIN 8.1/DVDRW/WIFI/ANT-SPROD, INCLUYE: REGULADOR COMPLET RPLUS1300 8 CONTACTOS SUPR PICOS Y TELEF 1300VA/650W N/P:ERV-6-001, PROVEEDOR: RG SOLUCIONES CIBERNETICAS S.A. DE C.V., RECURSO: SUBSEMUN, FECHA DE ADQUISICION:(D/M/A): 02/12/2015 | LENOVO | IDEACENTRE AIO C260 8,826.80 |
| 49954  | COMPUTADORA          | PAN 19.5"/CEL DCJ1800/MEM2G/DD500GB/WIN 8.1/DVDRW/WIFI/ANT-SPROD, INCLUYE: REGULADOR COMPLET RPLUS1300 8 CONTACTOS SUPR PICOS Y TELEF 1300VA/650W N/P:ERV-6-001, PROVEEDOR: RG SOLUCIONES CIBERNETICAS S.A. DE C.V., RECURSO: SUBSEMUN, FECHA DE ADQUISICION:(D/M/A): 02/12/2015 | LENOVO | IDEACENTRE AIO C260 8,826.80 |
| 49955  | COMPUTADORA          | PAN 19.5"/CEL DCJ1800/MEM2G/DD500GB/WIN 8.1/DVDRW/WIFI/ANT-SPROD, INCLUYE: REGULADOR COMPLET RPLUS1300 8 CONTACTOS SUPR PICOS Y TELEF 1300VA/650W N/P:ERV-6-001, PROVEEDOR: RG SOLUCIONES CIBERNETICAS S.A. DE C.V., RECURSO: SUBSEMUN, FECHA DE ADQUISICION:(D/M/A): 02/12/2015 | LENOVO | IDEACENTRE AIO C260 8,826.80 |
| 49956  | COMPUTADORA          | PAN 19.5"/CEL DCJ1800/MEM2G/DD500GB/WIN 8.1/DVDRW/WIFI/ANT-SPROD, INCLUYE: REGULADOR COMPLET RPLUS1300 8 CONTACTOS SUPR PICOS Y TELEF 1300VA/650W N/P:ERV-6-001, PROVEEDOR: RG SOLUCIONES CIBERNETICAS S.A. DE C.V., RECURSO: SUBSEMUN, FECHA DE ADQUISICION:(D/M/A): 02/12/2015 | LENOVO | IDEACENTRE AIO C260 8,826.80 |
| 49957  | COMPUTADORA          | PAN 19.5"/CEL DCJ1800/MEM2G/DD500GB/WIN 8.1/DVDRW/WIFI/ANT-SPROD, INCLUYE: REGULADOR COMPLET RPLUS1300 8 CONTACTOS SUPR PICOS Y TELEF 1300VA/650W N/P:ERV-6-001, PROVEEDOR: RG SOLUCIONES CIBERNETICAS S.A. DE C.V., RECURSO: SUBSEMUN, FECHA DE ADQUISICION:(D/M/A): 02/12/2015 | LENOVO | IDEACENTRE AIO C260 8,826.80 |
| 49958  | COMPUTADORA          | PAN 19.5"/CEL DCJ1800/MEM2G/DD500GB/WIN 8.1/DVDRW/WIFI/ANT-SPROD, INCLUYE: REGULADOR COMPLET RPLUS1300 8 CONTACTOS SUPR PICOS Y TELEF 1300VA/650W N/P:ERV-6-001, PROVEEDOR: RG SOLUCIONES CIBERNETICAS S.A. DE C.V., RECURSO: SUBSEMUN, FECHA DE ADQUISICION:(D/M/A): 02/12/2015 | LENOVO | IDEACENTRE AIO C260 8,826.80 |
| 49959  | COMPUTADORA          | PAN 19.5"/CEL DCJ1800/MEM2G/DD500GB/WIN 8.1/DVDRW/WIFI/ANT-SPROD, INCLUYE: REGULADOR COMPLET RPLUS1300 8 CONTACTOS SUPR PICOS Y TELEF 1300VA/650W N/P:ERV-6-001, PROVEEDOR: RG SOLUCIONES CIBERNETICAS S.A. DE C.V., RECURSO: SUBSEMUN, FECHA DE ADQUISICION:(D/M/A): 02/12/2015 | LENOVO | IDEACENTRE AIO C260 8,826.80 |
| 49960  | COMPUTADORA          | PAN 19.5"/CEL DCJ1800/MEM2G/DD500GB/WIN 8.1/DVDRW/WIFI/ANT-SPROD, INCLUYE: REGULADOR COMPLET RPLUS1300 8 CONTACTOS SUPR PICOS Y TELEF 1300VA/650W N/P:ERV-6-001, PROVEEDOR: RG SOLUCIONES CIBERNETICAS S.A. DE C.V., RECURSO: SUBSEMUN, FECHA DE ADQUISICION:(D/M/A): 02/12/2015 | LENOVO | IDEACENTRE AIO C260 8,826.80 |
| 49961  | COMPUTADORA          | PAN 19.5"/CEL DCJ1800/MEM2G/DD500GB/WIN 8.1/DVDRW/WIFI/ANT-SPROD, INCLUYE: REGULADOR COMPLET RPLUS1300 8 CONTACTOS SUPR PICOS Y TELEF 1300VA/650W N/P:ERV-6-001, PROVEEDOR: RG SOLUCIONES CIBERNETICAS S.A. DE C.V., RECURSO: SUBSEMUN, FECHA DE ADQUISICION:(D/M/A): 02/12/2015 | LENOVO | IDEACENTRE AIO C260 8,826.80 |
| 49962  | COMPUTADORA          | PAN 19.5"/CEL DCJ1800/MEM2G/DD500GB/WIN 8.1/DVDRW/WIFI/ANT-SPROD, INCLUYE: REGULADOR COMPLET RPLUS1300 8 CONTACTOS SUPR PICOS Y TELEF 1300VA/650W N/P:ERV-6-001, PROVEEDOR: RG SOLUCIONES CIBERNETICAS S.A. DE C.V., RECURSO: SUBSEMUN, FECHA DE ADQUISICION:(D/M/A): 02/12/2015 | LENOVO | IDEACENTRE AIO C260 8,826.80 |



H. AYUNTAMIENTO DE VERACRUZ, VER.  
RELACIÓN DE BIENES MUEBLES QUE COMPONEN EL PATRIMONIO  
CUENTA PÚBLICA 2023

| CÓDIGO | DESCRIPCIÓN DEL BIEN |  |        | VALOR EN LIBROS              |
|--------|----------------------|--|--------|------------------------------|
| 49963  | COMPUTADORA          | PAN 19.5"/CEL DCJ1800/MEM2G/DD500GB/WIN 8.1/DVDRW/WIFI/ANT-SPROD, INCLUYE: REGULADOR COMPLET RPLUS1300 8 CONTACTOS SUPR PICOS Y TELEF 1300VA/650W N/P:ERV-6-001, PROVEEDOR: RG SOLUCIONES CIBERNETICAS S.A. DE C.V., RECURSO: SUBSEMUN, FECHA DE ADQUISICION:(D/M/A): 02/12/2015 | LENOVO | IDEACENTRE AIO C260 8,826.80 |
| 49964  | COMPUTADORA          | PAN 19.5"/CEL DCJ1800/MEM2G/DD500GB/WIN 8.1/DVDRW/WIFI/ANT-SPROD, INCLUYE: REGULADOR COMPLET RPLUS1300 8 CONTACTOS SUPR PICOS Y TELEF 1300VA/650W N/P:ERV-6-001, PROVEEDOR: RG SOLUCIONES CIBERNETICAS S.A. DE C.V., RECURSO: SUBSEMUN, FECHA DE ADQUISICION:(D/M/A): 02/12/2015 | LENOVO | IDEACENTRE AIO C260 8,826.80 |
| 49965  | COMPUTADORA          | PAN 19.5"/CEL DCJ1800/MEM2G/DD500GB/WIN 8.1/DVDRW/WIFI/ANT-SPROD, INCLUYE: REGULADOR COMPLET RPLUS1300 8 CONTACTOS SUPR PICOS Y TELEF 1300VA/650W N/P:ERV-6-001, PROVEEDOR: RG SOLUCIONES CIBERNETICAS S.A. DE C.V., RECURSO: SUBSEMUN, FECHA DE ADQUISICION:(D/M/A): 02/12/2015 | LENOVO | IDEACENTRE AIO C260 8,826.80 |
| 49966  | COMPUTADORA          | PAN 19.5"/CEL DCJ1800/MEM2G/DD500GB/WIN 8.1/DVDRW/WIFI/ANT-SPROD, INCLUYE: REGULADOR COMPLET RPLUS1300 8 CONTACTOS SUPR PICOS Y TELEF 1300VA/650W N/P:ERV-6-001, PROVEEDOR: RG SOLUCIONES CIBERNETICAS S.A. DE C.V., RECURSO: SUBSEMUN, FECHA DE ADQUISICION:(D/M/A): 02/12/2015 | LENOVO | IDEACENTRE AIO C260 8,826.80 |
| 49967  | COMPUTADORA          | PAN 19.5"/CEL DCJ1800/MEM2G/DD500GB/WIN 8.1/DVDRW/WIFI/ANT-SPROD, INCLUYE: REGULADOR COMPLET RPLUS1300 8 CONTACTOS SUPR PICOS Y TELEF 1300VA/650W N/P:ERV-6-001, PROVEEDOR: RG SOLUCIONES CIBERNETICAS S.A. DE C.V., RECURSO: SUBSEMUN, FECHA DE ADQUISICION:(D/M/A): 02/12/2015 | LENOVO | IDEACENTRE AIO C260 8,826.80 |
| 49968  | COMPUTADORA          | PAN 19.5"/CEL DCJ1800/MEM2G/DD500GB/WIN 8.1/DVDRW/WIFI/ANT-SPROD, INCLUYE: REGULADOR COMPLET RPLUS1300 8 CONTACTOS SUPR PICOS Y TELEF 1300VA/650W N/P:ERV-6-001, PROVEEDOR: RG SOLUCIONES CIBERNETICAS S.A. DE C.V., RECURSO: SUBSEMUN, FECHA DE ADQUISICION:(D/M/A): 02/12/2015 | LENOVO | IDEACENTRE AIO C260 8,826.80 |
| 49969  | COMPUTADORA          | PAN 19.5"/CEL DCJ1800/MEM2G/DD500GB/WIN 8.1/DVDRW/WIFI/ANT-SPROD, INCLUYE: REGULADOR COMPLET RPLUS1300 8 CONTACTOS SUPR PICOS Y TELEF 1300VA/650W N/P:ERV-6-001, PROVEEDOR: RG SOLUCIONES CIBERNETICAS S.A. DE C.V., RECURSO: SUBSEMUN, FECHA DE ADQUISICION:(D/M/A): 02/12/2015 | LENOVO | IDEACENTRE AIO C260 8,826.80 |
| 49970  | COMPUTADORA          | PAN 19.5"/CEL DCJ1800/MEM2G/DD500GB/WIN 8.1/DVDRW/WIFI/ANT-SPROD, INCLUYE: REGULADOR COMPLET RPLUS1300 8 CONTACTOS SUPR PICOS Y TELEF 1300VA/650W N/P:ERV-6-001, PROVEEDOR: RG SOLUCIONES CIBERNETICAS S.A. DE C.V., RECURSO: SUBSEMUN, FECHA DE ADQUISICION:(D/M/A): 02/12/2015 | LENOVO | IDEACENTRE AIO C260 8,826.80 |
| 49971  | COMPUTADORA          | PAN 19.5"/CEL DCJ1800/MEM2G/DD500GB/WIN 8.1/DVDRW/WIFI/ANT-SPROD, INCLUYE: REGULADOR COMPLET RPLUS1300 8 CONTACTOS SUPR PICOS Y TELEF 1300VA/650W N/P:ERV-6-001, PROVEEDOR: RG SOLUCIONES CIBERNETICAS S.A. DE C.V., RECURSO: SUBSEMUN, FECHA DE ADQUISICION:(D/M/A): 02/12/2015 | LENOVO | IDEACENTRE AIO C260 8,826.80 |
| 49972  | COMPUTADORA          | PAN 19.5"/CEL DCJ1800/MEM2G/DD500GB/WIN 8.1/DVDRW/WIFI/ANT-SPROD, INCLUYE: REGULADOR COMPLET RPLUS1300 8 CONTACTOS SUPR PICOS Y TELEF 1300VA/650W N/P:ERV-6-001, PROVEEDOR: RG SOLUCIONES CIBERNETICAS S.A. DE C.V., RECURSO: SUBSEMUN, FECHA DE ADQUISICION:(D/M/A): 02/12/2015 | LENOVO | IDEACENTRE AIO C260 8,826.80 |
| 49973  | COMPUTADORA          | PAN 19.5"/CEL DCJ1800/MEM2G/DD500GB/WIN 8.1/DVDRW/WIFI/ANT-SPROD, INCLUYE: REGULADOR COMPLET RPLUS1300 8 CONTACTOS SUPR PICOS Y TELEF 1300VA/650W N/P:ERV-6-001, PROVEEDOR: RG SOLUCIONES CIBERNETICAS S.A. DE C.V., RECURSO: SUBSEMUN, FECHA DE ADQUISICION:(D/M/A): 02/12/2015 | LENOVO | IDEACENTRE AIO C260 8,826.80 |
| 49974  | COMPUTADORA          | PAN 19.5"/CEL DCJ1800/MEM2G/DD500GB/WIN 8.1/DVDRW/WIFI/ANT-SPROD, INCLUYE: REGULADOR COMPLET RPLUS1300 8 CONTACTOS SUPR PICOS Y TELEF 1300VA/650W N/P:ERV-6-001, PROVEEDOR: RG SOLUCIONES CIBERNETICAS S.A. DE C.V., RECURSO: SUBSEMUN, FECHA DE ADQUISICION:(D/M/A): 02/12/2015 | LENOVO | IDEACENTRE AIO C260 8,826.80 |
| 49975  | COMPUTADORA          | PAN 19.5"/CEL DCJ1800/MEM2G/DD500GB/WIN 8.1/DVDRW/WIFI/ANT-SPROD, INCLUYE: REGULADOR COMPLET RPLUS1300 8 CONTACTOS SUPR PICOS Y TELEF 1300VA/650W N/P:ERV-6-001, PROVEEDOR: RG SOLUCIONES CIBERNETICAS S.A. DE C.V., RECURSO: SUBSEMUN, FECHA DE ADQUISICION:(D/M/A): 02/12/2015 | LENOVO | IDEACENTRE AIO C260 8,826.80 |
| 49976  | COMPUTADORA          | PAN 19.5"/CEL DCJ1800/MEM2G/DD500GB/WIN 8.1/DVDRW/WIFI/ANT-SPROD, INCLUYE: REGULADOR COMPLET RPLUS1300 8 CONTACTOS SUPR PICOS Y TELEF 1300VA/650W N/P:ERV-6-001, PROVEEDOR: RG SOLUCIONES CIBERNETICAS S.A. DE C.V., RECURSO: SUBSEMUN, FECHA DE ADQUISICION:(D/M/A): 02/12/2015 | LENOVO | IDEACENTRE AIO C260 8,826.80 |
| 49977  | COMPUTADORA          | PAN 19.5"/CEL DCJ1800/MEM2G/DD500GB/WIN 8.1/DVDRW/WIFI/ANT-SPROD, INCLUYE: REGULADOR COMPLET RPLUS1300 8 CONTACTOS SUPR PICOS Y TELEF 1300VA/650W N/P:ERV-6-001, PROVEEDOR: RG SOLUCIONES CIBERNETICAS S.A. DE C.V., RECURSO: SUBSEMUN, FECHA DE ADQUISICION:(D/M/A): 02/12/2015 | LENOVO | IDEACENTRE AIO C260 8,826.80 |

H. AYUNTAMIENTO DE VERACRUZ, VER.  
RELACIÓN DE BIENES MUEBLES QUE COMPONEN EL PATRIMONIO  
CUENTA PÚBLICA 2023

| CÓDIGO | DESCRIPCIÓN DEL BIEN |  |        | VALOR EN LIBROS              |
|--------|----------------------|--|--------|------------------------------|
| 49978  | COMPUTADORA          | PAN 19.5"/CEL DCJ1800/MEM2G/DD500GB/WIN 8.1/DVDRW/WIFI/ANT-SPROD, INCLUYE: REGULADOR COMPLET RPLUS1300 8 CONTACTOS SUPR PICOS Y TELEF 1300VA/650W N/P:ERV-6-001, PROVEEDOR: RG SOLUCIONES CIBERNETICAS S.A. DE C.V., RECURSO: SUBSEMUN, FECHA DE ADQUISICION:(D/M/A): 02/12/2015 | LENOVO | IDEACENTRE AIO C260 8,826.80 |
| 49979  | COMPUTADORA          | PAN 19.5"/CEL DCJ1800/MEM2G/DD500GB/WIN 8.1/DVDRW/WIFI/ANT-SPROD, INCLUYE: REGULADOR COMPLET RPLUS1300 8 CONTACTOS SUPR PICOS Y TELEF 1300VA/650W N/P:ERV-6-001, PROVEEDOR: RG SOLUCIONES CIBERNETICAS S.A. DE C.V., RECURSO: SUBSEMUN, FECHA DE ADQUISICION:(D/M/A): 02/12/2015 | LENOVO | IDEACENTRE AIO C260 8,826.80 |
| 49980  | COMPUTADORA          | PAN 19.5"/CEL DCJ1800/MEM2G/DD500GB/WIN 8.1/DVDRW/WIFI/ANT-SPROD, INCLUYE: REGULADOR COMPLET RPLUS1300 8 CONTACTOS SUPR PICOS Y TELEF 1300VA/650W N/P:ERV-6-001, PROVEEDOR: RG SOLUCIONES CIBERNETICAS S.A. DE C.V., RECURSO: SUBSEMUN, FECHA DE ADQUISICION:(D/M/A): 02/12/2015 | LENOVO | IDEACENTRE AIO C260 8,826.80 |
| 49981  | COMPUTADORA          | PAN 19.5"/CEL DCJ1800/MEM2G/DD500GB/WIN 8.1/DVDRW/WIFI/ANT-SPROD, INCLUYE: REGULADOR COMPLET RPLUS1300 8 CONTACTOS SUPR PICOS Y TELEF 1300VA/650W N/P:ERV-6-001, PROVEEDOR: RG SOLUCIONES CIBERNETICAS S.A. DE C.V., RECURSO: SUBSEMUN, FECHA DE ADQUISICION:(D/M/A): 02/12/2015 | LENOVO | IDEACENTRE AIO C260 8,826.80 |
| 49982  | COMPUTADORA          | PAN 19.5"/CEL DCJ1800/MEM2G/DD500GB/WIN 8.1/DVDRW/WIFI/ANT-SPROD, INCLUYE: REGULADOR COMPLET RPLUS1300 8 CONTACTOS SUPR PICOS Y TELEF 1300VA/650W N/P:ERV-6-001, PROVEEDOR: RG SOLUCIONES CIBERNETICAS S.A. DE C.V., RECURSO: SUBSEMUN, FECHA DE ADQUISICION:(D/M/A): 02/12/2015 | LENOVO | IDEACENTRE AIO C260 8,826.80 |
| 49983  | COMPUTADORA          | PAN 19.5"/CEL DCJ1800/MEM2G/DD500GB/WIN 8.1/DVDRW/WIFI/ANT-SPROD, INCLUYE: REGULADOR COMPLET RPLUS1300 8 CONTACTOS SUPR PICOS Y TELEF 1300VA/650W N/P:ERV-6-001, PROVEEDOR: RG SOLUCIONES CIBERNETICAS S.A. DE C.V., RECURSO: SUBSEMUN, FECHA DE ADQUISICION:(D/M/A): 02/12/2015 | LENOVO | IDEACENTRE AIO C260 8,826.80 |
| 49984  | COMPUTADORA          | PAN 19.5"/CEL DCJ1800/MEM2G/DD500GB/WIN 8.1/DVDRW/WIFI/ANT-SPROD, INCLUYE: REGULADOR COMPLET RPLUS1300 8 CONTACTOS SUPR PICOS Y TELEF 1300VA/650W N/P:ERV-6-001, PROVEEDOR: RG SOLUCIONES CIBERNETICAS S.A. DE C.V., RECURSO: SUBSEMUN, FECHA DE ADQUISICION:(D/M/A): 02/12/2015 | LENOVO | IDEACENTRE AIO C260 8,826.80 |
| 49985  | COMPUTADORA          | PAN 19.5"/CEL DCJ1800/MEM2G/DD500GB/WIN 8.1/DVDRW/WIFI/ANT-SPROD, INCLUYE: REGULADOR COMPLET RPLUS1300 8 CONTACTOS SUPR PICOS Y TELEF 1300VA/650W N/P:ERV-6-001, PROVEEDOR: RG SOLUCIONES CIBERNETICAS S.A. DE C.V., RECURSO: SUBSEMUN, FECHA DE ADQUISICION:(D/M/A): 02/12/2015 | LENOVO | IDEACENTRE AIO C260 8,826.80 |
| 49986  | COMPUTADORA          | PAN 19.5"/CEL DCJ1800/MEM2G/DD500GB/WIN 8.1/DVDRW/WIFI/ANT-SPROD, INCLUYE: REGULADOR COMPLET RPLUS1300 8 CONTACTOS SUPR PICOS Y TELEF 1300VA/650W N/P:ERV-6-001, PROVEEDOR: RG SOLUCIONES CIBERNETICAS S.A. DE C.V., RECURSO: SUBSEMUN, FECHA DE ADQUISICION:(D/M/A): 02/12/2015 | LENOVO | IDEACENTRE AIO C260 8,826.80 |
| 49987  | COMPUTADORA          | PAN 19.5"/CEL DCJ1800/MEM2G/DD500GB/WIN 8.1/DVDRW/WIFI/ANT-SPROD, INCLUYE: REGULADOR COMPLET RPLUS1300 8 CONTACTOS SUPR PICOS Y TELEF 1300VA/650W N/P:ERV-6-001, PROVEEDOR: RG SOLUCIONES CIBERNETICAS S.A. DE C.V., RECURSO: SUBSEMUN, FECHA DE ADQUISICION:(D/M/A): 02/12/2015 | LENOVO | IDEACENTRE AIO C260 8,826.80 |
| 49988  | COMPUTADORA          | PAN 19.5"/CEL DCJ1800/MEM2G/DD500GB/WIN 8.1/DVDRW/WIFI/ANT-SPROD, INCLUYE: REGULADOR COMPLET RPLUS1300 8 CONTACTOS SUPR PICOS Y TELEF 1300VA/650W N/P:ERV-6-001, PROVEEDOR: RG SOLUCIONES CIBERNETICAS S.A. DE C.V., RECURSO: SUBSEMUN, FECHA DE ADQUISICION:(D/M/A): 02/12/2015 | LENOVO | IDEACENTRE AIO C260 8,826.80 |
| 49989  | COMPUTADORA          | PAN 19.5"/CEL DCJ1800/MEM2G/DD500GB/WIN 8.1/DVDRW/WIFI/ANT-SPROD, INCLUYE: REGULADOR COMPLET RPLUS1300 8 CONTACTOS SUPR PICOS Y TELEF 1300VA/650W N/P:ERV-6-001, PROVEEDOR: RG SOLUCIONES CIBERNETICAS S.A. DE C.V., RECURSO: SUBSEMUN, FECHA DE ADQUISICION:(D/M/A): 02/12/2015 | LENOVO | IDEACENTRE AIO C260 8,826.80 |
| 49990  | COMPUTADORA          | PAN 19.5"/CEL DCJ1800/MEM2G/DD500GB/WIN 8.1/DVDRW/WIFI/ANT-SPROD, INCLUYE: REGULADOR COMPLET RPLUS1300 8 CONTACTOS SUPR PICOS Y TELEF 1300VA/650W N/P:ERV-6-001, PROVEEDOR: RG SOLUCIONES CIBERNETICAS S.A. DE C.V., RECURSO: SUBSEMUN, FECHA DE ADQUISICION:(D/M/A): 02/12/2015 | LENOVO | IDEACENTRE AIO C260 8,826.80 |
| 49991  | COMPUTADORA          | PAN 19.5"/CEL DCJ1800/MEM2G/DD500GB/WIN 8.1/DVDRW/WIFI/ANT-SPROD, INCLUYE: REGULADOR COMPLET RPLUS1300 8 CONTACTOS SUPR PICOS Y TELEF 1300VA/650W N/P:ERV-6-001, PROVEEDOR: RG SOLUCIONES CIBERNETICAS S.A. DE C.V., RECURSO: SUBSEMUN, FECHA DE ADQUISICION:(D/M/A): 02/12/2015 | LENOVO | IDEACENTRE AIO C260 8,826.80 |
| 49992  | COMPUTADORA          | PAN 19.5"/CEL DCJ1800/MEM2G/DD500GB/WIN 8.1/DVDRW/WIFI/ANT-SPROD, INCLUYE: REGULADOR COMPLET RPLUS1300 8 CONTACTOS SUPR PICOS Y TELEF 1300VA/650W N/P:ERV-6-001, PROVEEDOR: RG SOLUCIONES CIBERNETICAS S.A. DE C.V., RECURSO: SUBSEMUN, FECHA DE ADQUISICION:(D/M/A): 02/12/2015 | LENOVO | IDEACENTRE AIO C260 8,826.80 |

H. AYUNTAMIENTO DE VERACRUZ, VER.  
RELACIÓN DE BIENES MUEBLES QUE COMPONEN EL PATRIMONIO  
CUENTA PÚBLICA 2023

| CÓDIGO | DESCRIPCIÓN DEL BIEN |  |        | VALOR EN LIBROS                 |
|--------|----------------------|--|--------|---------------------------------|
| 49993  | COMPUTADORA          | PAN 19.5"/CEL DCJ1800/MEM2G/DD500GB/WIN 8.1/DVDRW/WIFI/ANT-SPROD, INCLUYE: REGULADOR COMPLET RPLUS1300 8 CONTACTOS SUPR PICOS Y TELEF 1300VA/650W N/P:ERV-6-001, PROVEEDOR: RG SOLUCIONES CIBERNETICAS S.A. DE C.V., RECURSO: SUBSEMUN, FECHA DE ADQUISICION:(D/M/A): 02/12/2015 | LENOVO | IDEACENTRE AIO C260<br>8,826.80 |
| 49994  | COMPUTADORA          | PAN 19.5"/CEL DCJ1800/MEM2G/DD500GB/WIN 8.1/DVDRW/WIFI/ANT-SPROD, INCLUYE: REGULADOR COMPLET RPLUS1300 8 CONTACTOS SUPR PICOS Y TELEF 1300VA/650W N/P:ERV-6-001, PROVEEDOR: RG SOLUCIONES CIBERNETICAS S.A. DE C.V., RECURSO: SUBSEMUN, FECHA DE ADQUISICION:(D/M/A): 02/12/2015 | LENOVO | IDEACENTRE AIO C260<br>8,826.80 |
| 49995  | COMPUTADORA          | PAN 19.5"/CEL DCJ1800/MEM2G/DD500GB/WIN 8.1/DVDRW/WIFI/ANT-SPROD, INCLUYE: REGULADOR COMPLET RPLUS1300 8 CONTACTOS SUPR PICOS Y TELEF 1300VA/650W N/P:ERV-6-001, PROVEEDOR: RG SOLUCIONES CIBERNETICAS S.A. DE C.V., RECURSO: SUBSEMUN, FECHA DE ADQUISICION:(D/M/A): 02/12/2015 | LENOVO | IDEACENTRE AIO C260<br>8,826.80 |
| 49996  | COMPUTADORA          | PAN 19.5"/CEL DCJ1800/MEM2G/DD500GB/WIN 8.1/DVDRW/WIFI/ANT-SPROD, INCLUYE: REGULADOR COMPLET RPLUS1300 8 CONTACTOS SUPR PICOS Y TELEF 1300VA/650W N/P:ERV-6-001, PROVEEDOR: RG SOLUCIONES CIBERNETICAS S.A. DE C.V., RECURSO: SUBSEMUN, FECHA DE ADQUISICION:(D/M/A): 02/12/2015 | LENOVO | IDEACENTRE AIO C260<br>8,826.80 |
| 49997  | COMPUTADORA          | PAN 19.5"/CEL DCJ1800/MEM2G/DD500GB/WIN 8.1/DVDRW/WIFI/ANT-SPROD, INCLUYE: REGULADOR COMPLET RPLUS1300 8 CONTACTOS SUPR PICOS Y TELEF 1300VA/650W N/P:ERV-6-001, PROVEEDOR: RG SOLUCIONES CIBERNETICAS S.A. DE C.V., RECURSO: SUBSEMUN, FECHA DE ADQUISICION:(D/M/A): 02/12/2015 | LENOVO | IDEACENTRE AIO C260<br>8,826.80 |
| 49998  | COMPUTADORA          | PAN 19.5"/CEL DCJ1800/MEM2G/DD500GB/WIN 8.1/DVDRW/WIFI/ANT-SPROD, INCLUYE: REGULADOR COMPLET RPLUS1300 8 CONTACTOS SUPR PICOS Y TELEF 1300VA/650W N/P:ERV-6-001, PROVEEDOR: RG SOLUCIONES CIBERNETICAS S.A. DE C.V., RECURSO: SUBSEMUN, FECHA DE ADQUISICION:(D/M/A): 02/12/2015 | LENOVO | IDEACENTRE AIO C260<br>8,826.80 |
| 49999  | COMPUTADORA          | PAN 19.5"/CEL DCJ1800/MEM2G/DD500GB/WIN 8.1/DVDRW/WIFI/ANT-SPROD, INCLUYE: REGULADOR COMPLET RPLUS1300 8 CONTACTOS SUPR PICOS Y TELEF 1300VA/650W N/P:ERV-6-001, PROVEEDOR: RG SOLUCIONES CIBERNETICAS S.A. DE C.V., RECURSO: SUBSEMUN, FECHA DE ADQUISICION:(D/M/A): 02/12/2015 | LENOVO | IDEACENTRE AIO C260<br>8,826.80 |
| 50000  | COMPUTADORA          | PAN 19.5"/CEL DCJ1800/MEM2G/DD500GB/WIN 8.1/DVDRW/WIFI/ANT-SPROD, INCLUYE: REGULADOR COMPLET RPLUS1300 8 CONTACTOS SUPR PICOS Y TELEF 1300VA/650W N/P:ERV-6-001, PROVEEDOR: RG SOLUCIONES CIBERNETICAS S.A. DE C.V., RECURSO: SUBSEMUN, FECHA DE ADQUISICION:(D/M/A): 02/12/2015 | LENOVO | IDEACENTRE AIO C260<br>8,826.80 |
| 50001  | COMPUTADORA          | PAN 19.5"/CEL DCJ1800/MEM2G/DD500GB/WIN 8.1/DVDRW/WIFI/ANT-SPROD, INCLUYE: REGULADOR COMPLET RPLUS1300 8 CONTACTOS SUPR PICOS Y TELEF 1300VA/650W N/P:ERV-6-001, PROVEEDOR: RG SOLUCIONES CIBERNETICAS S.A. DE C.V., RECURSO: SUBSEMUN, FECHA DE ADQUISICION:(D/M/A): 02/12/2015 | LENOVO | IDEACENTRE AIO C260<br>8,826.80 |
| 50002  | COMPUTADORA          | PAN 19.5"/CEL DCJ1800/MEM2G/DD500GB/WIN 8.1/DVDRW/WIFI/ANT-SPROD, INCLUYE: REGULADOR COMPLET RPLUS1300 8 CONTACTOS SUPR PICOS Y TELEF 1300VA/650W N/P:ERV-6-001, PROVEEDOR: RG SOLUCIONES CIBERNETICAS S.A. DE C.V., RECURSO: SUBSEMUN, FECHA DE ADQUISICION:(D/M/A): 02/12/2015 | LENOVO | IDEACENTRE AIO C260<br>8,826.80 |
| 50003  | COMPUTADORA          | PAN 19.5"/CEL DCJ1800/MEM2G/DD500GB/WIN 8.1/DVDRW/WIFI/ANT-SPROD, INCLUYE: REGULADOR COMPLET RPLUS1300 8 CONTACTOS SUPR PICOS Y TELEF 1300VA/650W N/P:ERV-6-001, PROVEEDOR: RG SOLUCIONES CIBERNETICAS S.A. DE C.V., RECURSO: SUBSEMUN, FECHA DE ADQUISICION:(D/M/A): 02/12/2015 | LENOVO | IDEACENTRE AIO C260<br>8,826.80 |
| 50004  | COMPUTADORA          | PAN 19.5"/CEL DCJ1800/MEM2G/DD500GB/WIN 8.1/DVDRW/WIFI/ANT-SPROD, INCLUYE: REGULADOR COMPLET RPLUS1300 8 CONTACTOS SUPR PICOS Y TELEF 1300VA/650W N/P:ERV-6-001, PROVEEDOR: RG SOLUCIONES CIBERNETICAS S.A. DE C.V., RECURSO: SUBSEMUN, FECHA DE ADQUISICION:(D/M/A): 02/12/2015 | LENOVO | IDEACENTRE AIO C260<br>8,826.80 |
| 50005  | COMPUTADORA          | PAN 19.5"/CEL DCJ1800/MEM2G/DD500GB/WIN 8.1/DVDRW/WIFI/ANT-SPROD, INCLUYE: REGULADOR COMPLET RPLUS1300 8 CONTACTOS SUPR PICOS Y TELEF 1300VA/650W N/P:ERV-6-001, PROVEEDOR: RG SOLUCIONES CIBERNETICAS S.A. DE C.V., RECURSO: SUBSEMUN, FECHA DE ADQUISICION:(D/M/A): 02/12/2015 | LENOVO | IDEACENTRE AIO C260<br>8,826.80 |
| 50006  | COMPUTADORA          | PAN 19.5"/CEL DCJ1800/MEM2G/DD500GB/WIN 8.1/DVDRW/WIFI/ANT-SPROD, INCLUYE: REGULADOR COMPLET RPLUS1300 8 CONTACTOS SUPR PICOS Y TELEF 1300VA/650W N/P:ERV-6-001, PROVEEDOR: RG SOLUCIONES CIBERNETICAS S.A. DE C.V., RECURSO: SUBSEMUN, FECHA DE ADQUISICION:(D/M/A): 02/12/2015 | LENOVO | IDEACENTRE AIO C260<br>8,826.80 |
| 50007  | COMPUTADORA          | PAN 19.5"/CEL DCJ1800/MEM2G/DD500GB/WIN 8.1/DVDRW/WIFI/ANT-SPROD, INCLUYE: REGULADOR COMPLET RPLUS1300 8 CONTACTOS SUPR PICOS Y TELEF 1300VA/650W N/P:ERV-6-001, PROVEEDOR: RG SOLUCIONES CIBERNETICAS S.A. DE C.V., RECURSO: SUBSEMUN, FECHA DE ADQUISICION:(D/M/A): 02/12/2015 | LENOVO | IDEACENTRE AIO C260<br>8,826.80 |

H. AYUNTAMIENTO DE VERACRUZ, VER.  
RELACIÓN DE BIENES MUEBLES QUE COMPONEN EL PATRIMONIO  
CUENTA PÚBLICA 2023

| CÓDIGO | DESCRIPCIÓN DEL BIEN |  |        | VALOR EN LIBROS     |          |
|--------|----------------------|--|--------|---------------------|----------|
| 50008  | COMPUTADORA          | PAN 19.5"/CEL DCJ1800/MEM2G/DD500GB/WIN 8.1/DVDRW/WIFI/ANT-SPROD, INCLUYE: REGULADOR COMPLET RPLUS1300 8 CONTACTOS SUPR PICOS Y TELEF 1300VA/650W N/P:ERV-6-001, PROVEEDOR: RG SOLUCIONES CIBERNETICAS S.A. DE C.V., RECURSO: SUBSEMUN, FECHA DE ADQUISICION:(D/M/A): 02/12/2015 | LENOVO | IDEACENTRE AIO C260 | 8,826.80 |
| 50009  | COMPUTADORA          | PAN 19.5"/CEL DCJ1800/MEM2G/DD500GB/WIN 8.1/DVDRW/WIFI/ANT-SPROD, INCLUYE: REGULADOR COMPLET RPLUS1300 8 CONTACTOS SUPR PICOS Y TELEF 1300VA/650W N/P:ERV-6-001, PROVEEDOR: RG SOLUCIONES CIBERNETICAS S.A. DE C.V., RECURSO: SUBSEMUN, FECHA DE ADQUISICION:(D/M/A): 02/12/2015 | LENOVO | IDEACENTRE AIO C260 | 8,826.80 |
| 50010  | COMPUTADORA          | PAN 19.5"/CEL DCJ1800/MEM2G/DD500GB/WIN 8.1/DVDRW/WIFI/ANT-SPROD, INCLUYE: REGULADOR COMPLET RPLUS1300 8 CONTACTOS SUPR PICOS Y TELEF 1300VA/650W N/P:ERV-6-001, PROVEEDOR: RG SOLUCIONES CIBERNETICAS S.A. DE C.V., RECURSO: SUBSEMUN, FECHA DE ADQUISICION:(D/M/A): 02/12/2015 | LENOVO | IDEACENTRE AIO C260 | 8,826.80 |
| 50011  | COMPUTADORA          | PAN 19.5"/CEL DCJ1800/MEM2G/DD500GB/WIN 8.1/DVDRW/WIFI/ANT-SPROD, INCLUYE: REGULADOR COMPLET RPLUS1300 8 CONTACTOS SUPR PICOS Y TELEF 1300VA/650W N/P:ERV-6-001, PROVEEDOR: RG SOLUCIONES CIBERNETICAS S.A. DE C.V., RECURSO: SUBSEMUN, FECHA DE ADQUISICION:(D/M/A): 02/12/2015 | LENOVO | IDEACENTRE AIO C260 | 8,826.80 |
| 50012  | COMPUTADORA          | PAN 19.5"/CEL DCJ1800/MEM2G/DD500GB/WIN 8.1/DVDRW/WIFI/ANT-SPROD, INCLUYE: REGULADOR COMPLET RPLUS1300 8 CONTACTOS SUPR PICOS Y TELEF 1300VA/650W N/P:ERV-6-001, PROVEEDOR: RG SOLUCIONES CIBERNETICAS S.A. DE C.V., RECURSO: SUBSEMUN, FECHA DE ADQUISICION:(D/M/A): 02/12/2015 | LENOVO | IDEACENTRE AIO C260 | 8,826.80 |
| 50013  | COMPUTADORA          | PAN 19.5"/CEL DCJ1800/MEM2G/DD500GB/WIN 8.1/DVDRW/WIFI/ANT-SPROD, INCLUYE: REGULADOR COMPLET RPLUS1300 8 CONTACTOS SUPR PICOS Y TELEF 1300VA/650W N/P:ERV-6-001, PROVEEDOR: RG SOLUCIONES CIBERNETICAS S.A. DE C.V., RECURSO: SUBSEMUN, FECHA DE ADQUISICION:(D/M/A): 02/12/2015 | LENOVO | IDEACENTRE AIO C260 | 8,826.80 |
| 50014  | COMPUTADORA          | PAN 19.5"/CEL DCJ1800/MEM2G/DD500GB/WIN 8.1/DVDRW/WIFI/ANT-SPROD, INCLUYE: REGULADOR COMPLET RPLUS1300 8 CONTACTOS SUPR PICOS Y TELEF 1300VA/650W N/P:ERV-6-001, PROVEEDOR: RG SOLUCIONES CIBERNETICAS S.A. DE C.V., RECURSO: SUBSEMUN, FECHA DE ADQUISICION:(D/M/A): 02/12/2015 | LENOVO | IDEACENTRE AIO C260 | 8,826.80 |
| 50015  | COMPUTADORA          | PAN 19.5"/CEL DCJ1800/MEM2G/DD500GB/WIN 8.1/DVDRW/WIFI/ANT-SPROD, INCLUYE: REGULADOR COMPLET RPLUS1300 8 CONTACTOS SUPR PICOS Y TELEF 1300VA/650W N/P:ERV-6-001, PROVEEDOR: RG SOLUCIONES CIBERNETICAS S.A. DE C.V., RECURSO: SUBSEMUN, FECHA DE ADQUISICION:(D/M/A): 02/12/2015 | LENOVO | IDEACENTRE AIO C260 | 8,826.80 |
| 50016  | COMPUTADORA          | PAN 19.5"/CEL DCJ1800/MEM2G/DD500GB/WIN 8.1/DVDRW/WIFI/ANT-SPROD, INCLUYE: REGULADOR COMPLET RPLUS1300 8 CONTACTOS SUPR PICOS Y TELEF 1300VA/650W N/P:ERV-6-001, PROVEEDOR: RG SOLUCIONES CIBERNETICAS S.A. DE C.V., RECURSO: SUBSEMUN, FECHA DE ADQUISICION:(D/M/A): 02/12/2015 | LENOVO | IDEACENTRE AIO C260 | 8,826.80 |
| 50017  | COMPUTADORA          | PAN 19.5"/CEL DCJ1800/MEM2G/DD500GB/WIN 8.1/DVDRW/WIFI/ANT-SPROD, INCLUYE: REGULADOR COMPLET RPLUS1300 8 CONTACTOS SUPR PICOS Y TELEF 1300VA/650W N/P:ERV-6-001, PROVEEDOR: RG SOLUCIONES CIBERNETICAS S.A. DE C.V., RECURSO: SUBSEMUN, FECHA DE ADQUISICION:(D/M/A): 02/12/2015 | LENOVO | IDEACENTRE AIO C260 | 8,826.80 |
| 50018  | COMPUTADORA          | PAN 19.5"/CEL DCJ1800/MEM2G/DD500GB/WIN 8.1/DVDRW/WIFI/ANT-SPROD, INCLUYE: REGULADOR COMPLET RPLUS1300 8 CONTACTOS SUPR PICOS Y TELEF 1300VA/650W N/P:ERV-6-001, PROVEEDOR: RG SOLUCIONES CIBERNETICAS S.A. DE C.V., RECURSO: SUBSEMUN, FECHA DE ADQUISICION:(D/M/A): 02/12/2015 | LENOVO | IDEACENTRE AIO C260 | 8,826.80 |
| 50019  | COMPUTADORA          | PAN 19.5"/CEL DCJ1800/MEM2G/DD500GB/WIN 8.1/DVDRW/WIFI/ANT-SPROD, INCLUYE: REGULADOR COMPLET RPLUS1300 8 CONTACTOS SUPR PICOS Y TELEF 1300VA/650W N/P:ERV-6-001, PROVEEDOR: RG SOLUCIONES CIBERNETICAS S.A. DE C.V., RECURSO: SUBSEMUN, FECHA DE ADQUISICION:(D/M/A): 02/12/2015 | LENOVO | IDEACENTRE AIO C260 | 8,826.80 |
| 50020  | COMPUTADORA          | PAN 19.5"/CEL DCJ1800/MEM2G/DD500GB/WIN 8.1/DVDRW/WIFI/ANT-SPROD, INCLUYE: REGULADOR COMPLET RPLUS1300 8 CONTACTOS SUPR PICOS Y TELEF 1300VA/650W N/P:ERV-6-001, PROVEEDOR: RG SOLUCIONES CIBERNETICAS S.A. DE C.V., RECURSO: SUBSEMUN, FECHA DE ADQUISICION:(D/M/A): 02/12/2015 | LENOVO | IDEACENTRE AIO C260 | 8,826.80 |
| 50021  | COMPUTADORA          | PAN 19.5"/CEL DCJ1800/MEM2G/DD500GB/WIN 8.1/DVDRW/WIFI/ANT-SPROD, INCLUYE: REGULADOR COMPLET RPLUS1300 8 CONTACTOS SUPR PICOS Y TELEF 1300VA/650W N/P:ERV-6-001, PROVEEDOR: RG SOLUCIONES CIBERNETICAS S.A. DE C.V., RECURSO: SUBSEMUN, FECHA DE ADQUISICION:(D/M/A): 02/12/2015 | LENOVO | IDEACENTRE AIO C260 | 8,826.80 |
| 50022  | COMPUTADORA          | PAN 19.5"/CEL DCJ1800/MEM2G/DD500GB/WIN 8.1/DVDRW/WIFI/ANT-SPROD, INCLUYE: REGULADOR COMPLET RPLUS1300 8 CONTACTOS SUPR PICOS Y TELEF 1300VA/650W N/P:ERV-6-001, PROVEEDOR: RG SOLUCIONES CIBERNETICAS S.A. DE C.V., RECURSO: SUBSEMUN, FECHA DE ADQUISICION:(D/M/A): 02/12/2015 | LENOVO | IDEACENTRE AIO C260 | 8,826.80 |

H. AYUNTAMIENTO DE VERACRUZ, VER.  
RELACIÓN DE BIENES MUEBLES QUE COMPONEN EL PATRIMONIO  
CUENTA PÚBLICA 2023

| CÓDIGO | DESCRIPCIÓN DEL BIEN |  |        | VALOR EN LIBROS              |
|--------|----------------------|--|--------|------------------------------|
| 50023  | COMPUTADORA          | PAN 19.5"/CEL DCJ1800/MEM2G/DD500GB/WIN 8.1/DVDRW/WIFI/ANT-SPROD, INCLUYE: REGULADOR COMPLET RPLUS1300 8 CONTACTOS SUPR PICOS Y TELEF 1300VA/650W N/P:ERV-6-001, PROVEEDOR: RG SOLUCIONES CIBERNETICAS S.A. DE C.V., RECURSO: SUBSEMUN, FECHA DE ADQUISICION:(D/M/A): 02/12/2015 | LENOVO | IDEACENTRE AIO C260 8,826.80 |
| 50024  | COMPUTADORA          | PAN 19.5"/CEL DCJ1800/MEM2G/DD500GB/WIN 8.1/DVDRW/WIFI/ANT-SPROD, INCLUYE: REGULADOR COMPLET RPLUS1300 8 CONTACTOS SUPR PICOS Y TELEF 1300VA/650W N/P:ERV-6-001, PROVEEDOR: RG SOLUCIONES CIBERNETICAS S.A. DE C.V., RECURSO: SUBSEMUN, FECHA DE ADQUISICION:(D/M/A): 02/12/2015 | LENOVO | IDEACENTRE AIO C260 8,826.80 |
| 50025  | COMPUTADORA          | PAN 19.5"/CEL DCJ1800/MEM2G/DD500GB/WIN 8.1/DVDRW/WIFI/ANT-SPROD, INCLUYE: REGULADOR COMPLET RPLUS1300 8 CONTACTOS SUPR PICOS Y TELEF 1300VA/650W N/P:ERV-6-001, PROVEEDOR: RG SOLUCIONES CIBERNETICAS S.A. DE C.V., RECURSO: SUBSEMUN, FECHA DE ADQUISICION:(D/M/A): 02/12/2015 | LENOVO | IDEACENTRE AIO C260 8,826.80 |
| 50026  | COMPUTADORA          | PAN 19.5"/CEL DCJ1800/MEM2G/DD500GB/WIN 8.1/DVDRW/WIFI/ANT-SPROD, INCLUYE: REGULADOR COMPLET RPLUS1300 8 CONTACTOS SUPR PICOS Y TELEF 1300VA/650W N/P:ERV-6-001, PROVEEDOR: RG SOLUCIONES CIBERNETICAS S.A. DE C.V., RECURSO: SUBSEMUN, FECHA DE ADQUISICION:(D/M/A): 02/12/2015 | LENOVO | IDEACENTRE AIO C260 8,826.80 |
| 50027  | COMPUTADORA          | PAN 19.5"/CEL DCJ1800/MEM2G/DD500GB/WIN 8.1/DVDRW/WIFI/ANT-SPROD, INCLUYE: REGULADOR COMPLET RPLUS1300 8 CONTACTOS SUPR PICOS Y TELEF 1300VA/650W N/P:ERV-6-001, PROVEEDOR: RG SOLUCIONES CIBERNETICAS S.A. DE C.V., RECURSO: SUBSEMUN, FECHA DE ADQUISICION:(D/M/A): 02/12/2015 | LENOVO | IDEACENTRE AIO C260 8,826.80 |
| 50028  | COMPUTADORA          | PAN 19.5"/CEL DCJ1800/MEM2G/DD500GB/WIN 8.1/DVDRW/WIFI/ANT-SPROD, INCLUYE: REGULADOR COMPLET RPLUS1300 8 CONTACTOS SUPR PICOS Y TELEF 1300VA/650W N/P:ERV-6-001, PROVEEDOR: RG SOLUCIONES CIBERNETICAS S.A. DE C.V., RECURSO: SUBSEMUN, FECHA DE ADQUISICION:(D/M/A): 02/12/2015 | LENOVO | IDEACENTRE AIO C260 8,826.80 |
| 50029  | COMPUTADORA          | PAN 19.5"/CEL DCJ1800/MEM2G/DD500GB/WIN 8.1/DVDRW/WIFI/ANT-SPROD, INCLUYE: REGULADOR COMPLET RPLUS1300 8 CONTACTOS SUPR PICOS Y TELEF 1300VA/650W N/P:ERV-6-001, PROVEEDOR: RG SOLUCIONES CIBERNETICAS S.A. DE C.V., RECURSO: SUBSEMUN, FECHA DE ADQUISICION:(D/M/A): 02/12/2015 | LENOVO | IDEACENTRE AIO C260 8,826.80 |
| 50030  | COMPUTADORA          | PAN 19.5"/CEL DCJ1800/MEM2G/DD500GB/WIN 8.1/DVDRW/WIFI/ANT-SPROD, INCLUYE: REGULADOR COMPLET RPLUS1300 8 CONTACTOS SUPR PICOS Y TELEF 1300VA/650W N/P:ERV-6-001, PROVEEDOR: RG SOLUCIONES CIBERNETICAS S.A. DE C.V., RECURSO: SUBSEMUN, FECHA DE ADQUISICION:(D/M/A): 02/12/2015 | LENOVO | IDEACENTRE AIO C260 8,826.80 |
| 50031  | COMPUTADORA          | PAN 19.5"/CEL DCJ1800/MEM2G/DD500GB/WIN 8.1/DVDRW/WIFI/ANT-SPROD, INCLUYE: REGULADOR COMPLET RPLUS1300 8 CONTACTOS SUPR PICOS Y TELEF 1300VA/650W N/P:ERV-6-001, PROVEEDOR: RG SOLUCIONES CIBERNETICAS S.A. DE C.V., RECURSO: SUBSEMUN, FECHA DE ADQUISICION:(D/M/A): 02/12/2015 | LENOVO | IDEACENTRE AIO C260 8,826.80 |
| 50032  | COMPUTADORA          | PAN 19.5"/CEL DCJ1800/MEM2G/DD500GB/WIN 8.1/DVDRW/WIFI/ANT-SPROD, INCLUYE: REGULADOR COMPLET RPLUS1300 8 CONTACTOS SUPR PICOS Y TELEF 1300VA/650W N/P:ERV-6-001, PROVEEDOR: RG SOLUCIONES CIBERNETICAS S.A. DE C.V., RECURSO: SUBSEMUN, FECHA DE ADQUISICION:(D/M/A): 02/12/2015 | LENOVO | IDEACENTRE AIO C260 8,826.80 |
| 50033  | COMPUTADORA          | PAN 19.5"/CEL DCJ1800/MEM2G/DD500GB/WIN 8.1/DVDRW/WIFI/ANT-SPROD, INCLUYE: REGULADOR COMPLET RPLUS1300 8 CONTACTOS SUPR PICOS Y TELEF 1300VA/650W N/P:ERV-6-001, PROVEEDOR: RG SOLUCIONES CIBERNETICAS S.A. DE C.V., RECURSO: SUBSEMUN, FECHA DE ADQUISICION:(D/M/A): 02/12/2015 | LENOVO | IDEACENTRE AIO C260 8,826.80 |
| 50034  | COMPUTADORA          | PAN 19.5"/CEL DCJ1800/MEM2G/DD500GB/WIN 8.1/DVDRW/WIFI/ANT-SPROD, INCLUYE: REGULADOR COMPLET RPLUS1300 8 CONTACTOS SUPR PICOS Y TELEF 1300VA/650W N/P:ERV-6-001, PROVEEDOR: RG SOLUCIONES CIBERNETICAS S.A. DE C.V., RECURSO: SUBSEMUN, FECHA DE ADQUISICION:(D/M/A): 02/12/2015 | LENOVO | IDEACENTRE AIO C260 8,826.80 |
| 50035  | COMPUTADORA          | PAN 19.5"/CEL DCJ1800/MEM2G/DD500GB/WIN 8.1/DVDRW/WIFI/ANT-SPROD, INCLUYE: REGULADOR COMPLET RPLUS1300 8 CONTACTOS SUPR PICOS Y TELEF 1300VA/650W N/P:ERV-6-001, PROVEEDOR: RG SOLUCIONES CIBERNETICAS S.A. DE C.V., RECURSO: SUBSEMUN, FECHA DE ADQUISICION:(D/M/A): 02/12/2015 | LENOVO | IDEACENTRE AIO C260 8,826.80 |
| 50036  | COMPUTADORA          | PAN 19.5"/CEL DCJ1800/MEM2G/DD500GB/WIN 8.1/DVDRW/WIFI/ANT-SPROD, INCLUYE: REGULADOR COMPLET RPLUS1300 8 CONTACTOS SUPR PICOS Y TELEF 1300VA/650W N/P:ERV-6-001, PROVEEDOR: RG SOLUCIONES CIBERNETICAS S.A. DE C.V., RECURSO: SUBSEMUN, FECHA DE ADQUISICION:(D/M/A): 02/12/2015 | LENOVO | IDEACENTRE AIO C260 8,826.80 |
| 50037  | COMPUTADORA          | PAN 19.5"/CEL DCJ1800/MEM2G/DD500GB/WIN 8.1/DVDRW/WIFI/ANT-SPROD, INCLUYE: REGULADOR COMPLET RPLUS1300 8 CONTACTOS SUPR PICOS Y TELEF 1300VA/650W N/P:ERV-6-001, PROVEEDOR: RG SOLUCIONES CIBERNETICAS S.A. DE C.V., RECURSO: SUBSEMUN, FECHA DE ADQUISICION:(D/M/A): 02/12/2015 | LENOVO | IDEACENTRE AIO C260 8,826.80 |

H. AYUNTAMIENTO DE VERACRUZ, VER.  
RELACIÓN DE BIENES MUEBLES QUE COMPONEN EL PATRIMONIO  
CUENTA PÚBLICA 2023

| CÓDIGO | DESCRIPCIÓN DEL BIEN |  |        | VALOR EN LIBROS     |          |
|--------|----------------------|--|--------|---------------------|----------|
| 50038  | COMPUTADORA          | PAN 19.5"/CEL DCJ1800/MEM2G/DD500GB/WIN 8.1/DVDRW/WIFI/ANT-SPROD, INCLUYE: REGULADOR COMPLET RPLUS1300 8 CONTACTOS SUPR PICOS Y TELEF 1300VA/650W N/P:ERV-6-001, PROVEEDOR: RG SOLUCIONES CIBERNETICAS S.A. DE C.V., RECURSO: SUBSEMUN, FECHA DE ADQUISICION:(D/M/A): 02/12/2015 | LENOVO | IDEACENTRE AIO C260 | 8,826.80 |
| 50039  | COMPUTADORA          | PAN 19.5"/CEL DCJ1800/MEM2G/DD500GB/WIN 8.1/DVDRW/WIFI/ANT-SPROD, INCLUYE: REGULADOR COMPLET RPLUS1300 8 CONTACTOS SUPR PICOS Y TELEF 1300VA/650W N/P:ERV-6-001, PROVEEDOR: RG SOLUCIONES CIBERNETICAS S.A. DE C.V., RECURSO: SUBSEMUN, FECHA DE ADQUISICION:(D/M/A): 02/12/2015 | LENOVO | IDEACENTRE AIO C260 | 8,826.80 |
| 50040  | COMPUTADORA          | PAN 19.5"/CEL DCJ1800/MEM2G/DD500GB/WIN 8.1/DVDRW/WIFI/ANT-SPROD, INCLUYE: REGULADOR COMPLET RPLUS1300 8 CONTACTOS SUPR PICOS Y TELEF 1300VA/650W N/P:ERV-6-001, PROVEEDOR: RG SOLUCIONES CIBERNETICAS S.A. DE C.V., RECURSO: SUBSEMUN, FECHA DE ADQUISICION:(D/M/A): 02/12/2015 | LENOVO | IDEACENTRE AIO C260 | 8,826.80 |
| 50041  | COMPUTADORA          | PAN 19.5"/CEL DCJ1800/MEM2G/DD500GB/WIN 8.1/DVDRW/WIFI/ANT-SPROD, INCLUYE: REGULADOR COMPLET RPLUS1300 8 CONTACTOS SUPR PICOS Y TELEF 1300VA/650W N/P:ERV-6-001, PROVEEDOR: RG SOLUCIONES CIBERNETICAS S.A. DE C.V., RECURSO: SUBSEMUN, FECHA DE ADQUISICION:(D/M/A): 02/12/2015 | LENOVO | IDEACENTRE AIO C260 | 8,826.80 |
| 50042  | COMPUTADORA          | PAN 19.5"/CEL DCJ1800/MEM2G/DD500GB/WIN 8.1/DVDRW/WIFI/ANT-SPROD, INCLUYE: REGULADOR COMPLET RPLUS1300 8 CONTACTOS SUPR PICOS Y TELEF 1300VA/650W N/P:ERV-6-001, PROVEEDOR: RG SOLUCIONES CIBERNETICAS S.A. DE C.V., RECURSO: SUBSEMUN, FECHA DE ADQUISICION:(D/M/A): 02/12/2015 | LENOVO | IDEACENTRE AIO C260 | 8,826.80 |
| 50043  | COMPUTADORA          | PAN 19.5"/CEL DCJ1800/MEM2G/DD500GB/WIN 8.1/DVDRW/WIFI/ANT-SPROD, INCLUYE: REGULADOR COMPLET RPLUS1300 8 CONTACTOS SUPR PICOS Y TELEF 1300VA/650W N/P:ERV-6-001, PROVEEDOR: RG SOLUCIONES CIBERNETICAS S.A. DE C.V., RECURSO: SUBSEMUN, FECHA DE ADQUISICION:(D/M/A): 02/12/2015 | LENOVO | IDEACENTRE AIO C260 | 8,826.80 |
| 50044  | COMPUTADORA          | PAN 19.5"/CEL DCJ1800/MEM2G/DD500GB/WIN 8.1/DVDRW/WIFI/ANT-SPROD, INCLUYE: REGULADOR COMPLET RPLUS1300 8 CONTACTOS SUPR PICOS Y TELEF 1300VA/650W N/P:ERV-6-001, PROVEEDOR: RG SOLUCIONES CIBERNETICAS S.A. DE C.V., RECURSO: SUBSEMUN, FECHA DE ADQUISICION:(D/M/A): 02/12/2015 | LENOVO | IDEACENTRE AIO C260 | 8,826.80 |
| 50045  | COMPUTADORA          | PAN 19.5"/CEL DCJ1800/MEM2G/DD500GB/WIN 8.1/DVDRW/WIFI/ANT-SPROD, INCLUYE: REGULADOR COMPLET RPLUS1300 8 CONTACTOS SUPR PICOS Y TELEF 1300VA/650W N/P:ERV-6-001, PROVEEDOR: RG SOLUCIONES CIBERNETICAS S.A. DE C.V., RECURSO: SUBSEMUN, FECHA DE ADQUISICION:(D/M/A): 02/12/2015 | LENOVO | IDEACENTRE AIO C260 | 8,826.80 |
| 50046  | COMPUTADORA          | PAN 19.5"/CEL DCJ1800/MEM2G/DD500GB/WIN 8.1/DVDRW/WIFI/ANT-SPROD, INCLUYE: REGULADOR COMPLET RPLUS1300 8 CONTACTOS SUPR PICOS Y TELEF 1300VA/650W N/P:ERV-6-001, PROVEEDOR: RG SOLUCIONES CIBERNETICAS S.A. DE C.V., RECURSO: SUBSEMUN, FECHA DE ADQUISICION:(D/M/A): 02/12/2015 | LENOVO | IDEACENTRE AIO C260 | 8,826.80 |
| 50047  | COMPUTADORA          | PAN 19.5"/CEL DCJ1800/MEM2G/DD500GB/WIN 8.1/DVDRW/WIFI/ANT-SPROD, INCLUYE: REGULADOR COMPLET RPLUS1300 8 CONTACTOS SUPR PICOS Y TELEF 1300VA/650W N/P:ERV-6-001, PROVEEDOR: RG SOLUCIONES CIBERNETICAS S.A. DE C.V., RECURSO: SUBSEMUN, FECHA DE ADQUISICION:(D/M/A): 02/12/2015 | LENOVO | IDEACENTRE AIO C260 | 8,826.80 |
| 50048  | COMPUTADORA          | PAN 19.5"/CEL DCJ1800/MEM2G/DD500GB/WIN 8.1/DVDRW/WIFI/ANT-SPROD, INCLUYE: REGULADOR COMPLET RPLUS1300 8 CONTACTOS SUPR PICOS Y TELEF 1300VA/650W N/P:ERV-6-001, PROVEEDOR: RG SOLUCIONES CIBERNETICAS S.A. DE C.V., RECURSO: SUBSEMUN, FECHA DE ADQUISICION:(D/M/A): 02/12/2015 | LENOVO | IDEACENTRE AIO C260 | 8,826.80 |
| 50049  | COMPUTADORA          | PAN 19.5"/CEL DCJ1800/MEM2G/DD500GB/WIN 8.1/DVDRW/WIFI/ANT-SPROD, INCLUYE: REGULADOR COMPLET RPLUS1300 8 CONTACTOS SUPR PICOS Y TELEF 1300VA/650W N/P:ERV-6-001, PROVEEDOR: RG SOLUCIONES CIBERNETICAS S.A. DE C.V., RECURSO: SUBSEMUN, FECHA DE ADQUISICION:(D/M/A): 02/12/2015 | LENOVO | IDEACENTRE AIO C260 | 8,826.80 |
| 50050  | COMPUTADORA          | PAN 19.5"/CEL DCJ1800/MEM2G/DD500GB/WIN 8.1/DVDRW/WIFI/ANT-SPROD, INCLUYE: REGULADOR COMPLET RPLUS1300 8 CONTACTOS SUPR PICOS Y TELEF 1300VA/650W N/P:ERV-6-001, PROVEEDOR: RG SOLUCIONES CIBERNETICAS S.A. DE C.V., RECURSO: SUBSEMUN, FECHA DE ADQUISICION:(D/M/A): 02/12/2015 | LENOVO | IDEACENTRE AIO C260 | 8,826.80 |
| 50051  | COMPUTADORA          | PAN 19.5"/CEL DCJ1800/MEM2G/DD500GB/WIN 8.1/DVDRW/WIFI/ANT-SPROD, INCLUYE: REGULADOR COMPLET RPLUS1300 8 CONTACTOS SUPR PICOS Y TELEF 1300VA/650W N/P:ERV-6-001, PROVEEDOR: RG SOLUCIONES CIBERNETICAS S.A. DE C.V., RECURSO: SUBSEMUN, FECHA DE ADQUISICION:(D/M/A): 02/12/2015 | LENOVO | IDEACENTRE AIO C260 | 8,826.80 |
| 50052  | COMPUTADORA          | PAN 19.5"/CEL DCJ1800/MEM2G/DD500GB/WIN 8.1/DVDRW/WIFI/ANT-SPROD, INCLUYE: REGULADOR COMPLET RPLUS1300 8 CONTACTOS SUPR PICOS Y TELEF 1300VA/650W N/P:ERV-6-001, PROVEEDOR: RG SOLUCIONES CIBERNETICAS S.A. DE C.V., RECURSO: SUBSEMUN, FECHA DE ADQUISICION:(D/M/A): 02/12/2015 | LENOVO | IDEACENTRE AIO C260 | 8,826.80 |

H. AYUNTAMIENTO DE VERACRUZ, VER.  
RELACIÓN DE BIENES MUEBLES QUE COMPONEN EL PATRIMONIO  
CUENTA PÚBLICA 2023

| CÓDIGO | DESCRIPCIÓN DEL BIEN |   |     | VALOR EN LIBROS |           |
|--------|----------------------|---|-----|-----------------|-----------|
| 50053  | CHALECO              | FORRO INTERNO:POLIURETANO SUAVE TIPO PIEL CON SOPORTE TEXTIL DE UNA CAPA, FUNDA EXTERNA:FABRICADA EN NYLON DE ALTA RESISTENCIA DE 500 DENNIERS (POLIAMIDA 100%) CON TRATAMIENTO HIDROFUGO, PROVEEDOR: NIC HANDEL, S.A. DE C.V. , RECURSO: SUBSEMUN, FECHA DE ADQUISICION (D/M/A):08/12/2015 | S/M | AZTEC           | 24,963.20 |
| 50054  | CHALECO              | FORRO INTERNO:POLIURETANO SUAVE TIPO PIEL CON SOPORTE TEXTIL DE UNA CAPA, FUNDA EXTERNA:FABRICADA EN NYLON DE ALTA RESISTENCIA DE 500 DENNIERS (POLIAMIDA 100%) CON TRATAMIENTO HIDROFUGO, PROVEEDOR: NIC HANDEL, S.A. DE C.V. , RECURSO: SUBSEMUN, FECHA DE ADQUISICION (D/M/A):08/12/2015 | S/M | AZTEC           | 24,963.20 |
| 50055  | CHALECO              | FORRO INTERNO:POLIURETANO SUAVE TIPO PIEL CON SOPORTE TEXTIL DE UNA CAPA, FUNDA EXTERNA:FABRICADA EN NYLON DE ALTA RESISTENCIA DE 500 DENNIERS (POLIAMIDA 100%) CON TRATAMIENTO HIDROFUGO, PROVEEDOR: NIC HANDEL, S.A. DE C.V. , RECURSO: SUBSEMUN, FECHA DE ADQUISICION (D/M/A):08/12/2015 | S/M | AZTEC           | 24,963.20 |
| 50056  | CHALECO              | FORRO INTERNO:POLIURETANO SUAVE TIPO PIEL CON SOPORTE TEXTIL DE UNA CAPA, FUNDA EXTERNA:FABRICADA EN NYLON DE ALTA RESISTENCIA DE 500 DENNIERS (POLIAMIDA 100%) CON TRATAMIENTO HIDROFUGO, PROVEEDOR: NIC HANDEL, S.A. DE C.V. , RECURSO: SUBSEMUN, FECHA DE ADQUISICION (D/M/A):08/12/2015 | S/M | AZTEC           | 24,963.20 |
| 50057  | CHALECO              | FORRO INTERNO:POLIURETANO SUAVE TIPO PIEL CON SOPORTE TEXTIL DE UNA CAPA, FUNDA EXTERNA:FABRICADA EN NYLON DE ALTA RESISTENCIA DE 500 DENNIERS (POLIAMIDA 100%) CON TRATAMIENTO HIDROFUGO, PROVEEDOR: NIC HANDEL, S.A. DE C.V. , RECURSO: SUBSEMUN, FECHA DE ADQUISICION (D/M/A):08/12/2015 | S/M | AZTEC           | 24,963.20 |
| 50058  | CHALECO              | FORRO INTERNO:POLIURETANO SUAVE TIPO PIEL CON SOPORTE TEXTIL DE UNA CAPA, FUNDA EXTERNA:FABRICADA EN NYLON DE ALTA RESISTENCIA DE 500 DENNIERS (POLIAMIDA 100%) CON TRATAMIENTO HIDROFUGO, PROVEEDOR: NIC HANDEL, S.A. DE C.V. , RECURSO: SUBSEMUN, FECHA DE ADQUISICION (D/M/A):08/12/2015 | S/M | AZTEC           | 24,963.20 |
| 50059  | CHALECO              | FORRO INTERNO:POLIURETANO SUAVE TIPO PIEL CON SOPORTE TEXTIL DE UNA CAPA, FUNDA EXTERNA:FABRICADA EN NYLON DE ALTA RESISTENCIA DE 500 DENNIERS (POLIAMIDA 100%) CON TRATAMIENTO HIDROFUGO, PROVEEDOR: NIC HANDEL, S.A. DE C.V. , RECURSO: SUBSEMUN, FECHA DE ADQUISICION (D/M/A):08/12/2015 | S/M | AZTEC           | 24,963.20 |
| 50060  | CHALECO              | FORRO INTERNO:POLIURETANO SUAVE TIPO PIEL CON SOPORTE TEXTIL DE UNA CAPA, FUNDA EXTERNA:FABRICADA EN NYLON DE ALTA RESISTENCIA DE 500 DENNIERS (POLIAMIDA 100%) CON TRATAMIENTO HIDROFUGO, PROVEEDOR: NIC HANDEL, S.A. DE C.V. , RECURSO: SUBSEMUN, FECHA DE ADQUISICION (D/M/A):08/12/2015 | S/M | AZTEC           | 24,963.20 |
| 50061  | CHALECO              | FORRO INTERNO:POLIURETANO SUAVE TIPO PIEL CON SOPORTE TEXTIL DE UNA CAPA, FUNDA EXTERNA:FABRICADA EN NYLON DE ALTA RESISTENCIA DE 500 DENNIERS (POLIAMIDA 100%) CON TRATAMIENTO HIDROFUGO, PROVEEDOR: NIC HANDEL, S.A. DE C.V. , RECURSO: SUBSEMUN, FECHA DE ADQUISICION (D/M/A):08/12/2015 | S/M | AZTEC           | 24,963.20 |
| 50062  | CHALECO              | FORRO INTERNO:POLIURETANO SUAVE TIPO PIEL CON SOPORTE TEXTIL DE UNA CAPA, FUNDA EXTERNA:FABRICADA EN NYLON DE ALTA RESISTENCIA DE 500 DENNIERS (POLIAMIDA 100%) CON TRATAMIENTO HIDROFUGO, PROVEEDOR: NIC HANDEL, S.A. DE C.V. , RECURSO: SUBSEMUN, FECHA DE ADQUISICION (D/M/A):08/12/2015 | S/M | AZTEC           | 24,963.20 |
| 50063  | CHALECO              | FORRO INTERNO:POLIURETANO SUAVE TIPO PIEL CON SOPORTE TEXTIL DE UNA CAPA, FUNDA EXTERNA:FABRICADA EN NYLON DE ALTA RESISTENCIA DE 500 DENNIERS (POLIAMIDA 100%) CON TRATAMIENTO HIDROFUGO, PROVEEDOR: NIC HANDEL, S.A. DE C.V. , RECURSO: SUBSEMUN, FECHA DE ADQUISICION (D/M/A):08/12/2015 | S/M | AZTEC           | 24,963.20 |
| 50064  | CHALECO              | FORRO INTERNO:POLIURETANO SUAVE TIPO PIEL CON SOPORTE TEXTIL DE UNA CAPA, FUNDA EXTERNA:FABRICADA EN NYLON DE ALTA RESISTENCIA DE 500 DENNIERS (POLIAMIDA 100%) CON TRATAMIENTO HIDROFUGO, PROVEEDOR: NIC HANDEL, S.A. DE C.V. , RECURSO: SUBSEMUN, FECHA DE ADQUISICION (D/M/A):08/12/2015 | S/M | AZTEC           | 24,963.20 |
| 50065  | CHALECO              | FORRO INTERNO:POLIURETANO SUAVE TIPO PIEL CON SOPORTE TEXTIL DE UNA CAPA, FUNDA EXTERNA:FABRICADA EN NYLON DE ALTA RESISTENCIA DE 500 DENNIERS (POLIAMIDA 100%) CON TRATAMIENTO HIDROFUGO, PROVEEDOR: NIC HANDEL, S.A. DE C.V. , RECURSO: SUBSEMUN, FECHA DE ADQUISICION (D/M/A):08/12/2015 | S/M | AZTEC           | 24,963.20 |
| 50066  | CHALECO              | FORRO INTERNO:POLIURETANO SUAVE TIPO PIEL CON SOPORTE TEXTIL DE UNA CAPA, FUNDA EXTERNA:FABRICADA EN NYLON DE ALTA RESISTENCIA DE 500 DENNIERS (POLIAMIDA 100%) CON TRATAMIENTO HIDROFUGO, PROVEEDOR: NIC HANDEL, S.A. DE C.V. , RECURSO: SUBSEMUN, FECHA DE ADQUISICION (D/M/A):08/12/2015 | S/M | AZTEC           | 24,963.20 |
| 50067  | RADIO MOVIL          | CON KIT DE INSTALACION DASHBOARD Y ANTENA M9610 CS G1 INCLUYE FILTRO ESTABILIZADOR Y BOCINA EXTERNA, PROVEEDOR:CASSIDIAN MEXICO S.A. DE C.V. , RECURSO: SUBSEMUN, FECHA DE ADQUISICION (D/M/A):23/12/2015   | S/M | TPM700          | 54,198.68 |

H. AYUNTAMIENTO DE VERACRUZ, VER.  
RELACIÓN DE BIENES MUEBLES QUE COMPONEN EL PATRIMONIO  
CUENTA PÚBLICA 2023

| CÓDIGO | DESCRIPCIÓN DEL BIEN |   |     |        | VALOR EN LIBROS |
|--------|----------------------|---|-----|--------|-----------------|
| 50068  | RADIO MOVIL          | CON KIT DE INSTALACION DASHBOARD Y ANTENA M9610 CS G1 INCLUYE FILTRO ESTABILIZADOR Y BOCINA EXTERNA, PROVEEDOR:CASSIDIAN MEXICO S.A. DE C.V. , RECURSO: SUBSEMUN, FECHA DE ADQUISICION (D/M/A):23/12/2015 | S/M | TPM700 | 54,198.68       |
| 50069  | RADIO MOVIL          | CON KIT DE INSTALACION DASHBOARD Y ANTENA M9610 CS G1 INCLUYE FILTRO ESTABILIZADOR Y BOCINA EXTERNA, PROVEEDOR:CASSIDIAN MEXICO S.A. DE C.V. , RECURSO: SUBSEMUN, FECHA DE ADQUISICION (D/M/A):23/12/2015 | S/M | TPM700 | 54,198.68       |
| 50070  | RADIO MOVIL          | CON KIT DE INSTALACION DASHBOARD Y ANTENA M9610 CS G1 INCLUYE FILTRO ESTABILIZADOR Y BOCINA EXTERNA, PROVEEDOR:CASSIDIAN MEXICO S.A. DE C.V. , RECURSO: SUBSEMUN, FECHA DE ADQUISICION (D/M/A):23/12/2015 | S/M | TPM700 | 54,198.68       |
| 50071  | RADIO MOVIL          | CON KIT DE INSTALACION DASHBOARD Y ANTENA M9610 CS G1 INCLUYE FILTRO ESTABILIZADOR Y BOCINA EXTERNA, PROVEEDOR:CASSIDIAN MEXICO S.A. DE C.V. , RECURSO: SUBSEMUN, FECHA DE ADQUISICION (D/M/A):23/12/2015 | S/M | TPM700 | 54,198.68       |
| 50072  | MICRÓFONO            | PEATONAL PARA TPH700, PROVEEDOR:CASSIDIAN MEXICO S.A. DE C.V. , RECURSO: SUBSEMUN, FECHA DE ADQUISICION (D/M/A):23/12/2015  | S/M | S/M    | 4,558.80        |
| 50073  | MICRÓFONO            | PEATONAL PARA TPH700, PROVEEDOR:CASSIDIAN MEXICO S.A. DE C.V. , RECURSO: SUBSEMUN, FECHA DE ADQUISICION (D/M/A):23/12/2015  | S/M | S/M    | 4,558.80        |
| 50074  | MICRÓFONO            | PEATONAL PARA TPH700, PROVEEDOR:CASSIDIAN MEXICO S.A. DE C.V. , RECURSO: SUBSEMUN, FECHA DE ADQUISICION (D/M/A):23/12/2015  | S/M | S/M    | 4,558.80        |
| 50075  | MICRÓFONO            | PEATONAL PARA TPH700, PROVEEDOR:CASSIDIAN MEXICO S.A. DE C.V. , RECURSO: SUBSEMUN, FECHA DE ADQUISICION (D/M/A):23/12/2015  | S/M | S/M    | 4,558.80        |
| 50076  | MICRÓFONO            | PEATONAL PARA TPH700, PROVEEDOR:CASSIDIAN MEXICO S.A. DE C.V. , RECURSO: SUBSEMUN, FECHA DE ADQUISICION (D/M/A):23/12/2015  | S/M | S/M    | 4,558.80        |
| 50077  | MICRÓFONO            | PEATONAL PARA TPH700, PROVEEDOR:CASSIDIAN MEXICO S.A. DE C.V. , RECURSO: SUBSEMUN, FECHA DE ADQUISICION (D/M/A):23/12/2015  | S/M | S/M    | 4,558.80        |
| 50078  | MICRÓFONO            | PEATONAL PARA TPH700, PROVEEDOR:CASSIDIAN MEXICO S.A. DE C.V. , RECURSO: SUBSEMUN, FECHA DE ADQUISICION (D/M/A):23/12/2015  | S/M | S/M    | 4,558.80        |
| 50079  | MICRÓFONO            | PEATONAL PARA TPH700, PROVEEDOR:CASSIDIAN MEXICO S.A. DE C.V. , RECURSO: SUBSEMUN, FECHA DE ADQUISICION (D/M/A):23/12/2015  | S/M | S/M    | 4,558.80        |
| 50080  | MICRÓFONO            | PEATONAL PARA TPH700, PROVEEDOR:CASSIDIAN MEXICO S.A. DE C.V. , RECURSO: SUBSEMUN, FECHA DE ADQUISICION (D/M/A):23/12/2015  | S/M | S/M    | 4,558.80        |
| 50081  | MICRÓFONO            | PEATONAL PARA TPH700, PROVEEDOR:CASSIDIAN MEXICO S.A. DE C.V. , RECURSO: SUBSEMUN, FECHA DE ADQUISICION (D/M/A):23/12/2015  | S/M | S/M    | 4,558.80        |
| 50082  | MICRÓFONO            | PEATONAL PARA TPH700, PROVEEDOR:CASSIDIAN MEXICO S.A. DE C.V. , RECURSO: SUBSEMUN, FECHA DE ADQUISICION (D/M/A):23/12/2015  | S/M | S/M    | 4,558.80        |
| 50083  | MICRÓFONO            | PEATONAL PARA TPH700, PROVEEDOR:CASSIDIAN MEXICO S.A. DE C.V. , RECURSO: SUBSEMUN, FECHA DE ADQUISICION (D/M/A):23/12/2015  | S/M | S/M    | 4,558.80        |
| 50084  | MICRÓFONO            | PEATONAL PARA TPH700, PROVEEDOR:CASSIDIAN MEXICO S.A. DE C.V. , RECURSO: SUBSEMUN, FECHA DE ADQUISICION (D/M/A):23/12/2015  | S/M | S/M    | 4,558.80        |
| 50085  | MICRÓFONO            | PEATONAL PARA TPH700, PROVEEDOR:CASSIDIAN MEXICO S.A. DE C.V. , RECURSO: SUBSEMUN, FECHA DE ADQUISICION (D/M/A):23/12/2015  | S/M | S/M    | 4,558.80        |
| 50086  | MICRÓFONO            | PEATONAL PARA TPH700, PROVEEDOR:CASSIDIAN MEXICO S.A. DE C.V. , RECURSO: SUBSEMUN, FECHA DE ADQUISICION (D/M/A):23/12/2015  | S/M | S/M    | 4,558.80        |
| 50087  | CARGADOR             | (EQUIPO DE COMUNICACION) DE ESCRITORIO DE 6 POSICIONES PARA TPH700 (VERSION US), PROVEEDOR:CASSIDIAN MEXICO S.A. DE C.V. , RECURSO: SUBSEMUN, FECHA DE ADQUISICION (D/M/A):23/12/2015                     | S/M | S/M    | 14,377.04       |
| 50088  | CARGADOR             | (EQUIPO DE COMUNICACION) DE ESCRITORIO DE 6 POSICIONES PARA TPH700 (VERSION US), PROVEEDOR:CASSIDIAN MEXICO S.A. DE C.V. , RECURSO: SUBSEMUN, FECHA DE ADQUISICION (D/M/A):23/12/2015                     | S/M | S/M    | 14,377.04       |
| 50089  | CARGADOR             | (EQUIPO DE COMUNICACION) DE ESCRITORIO DE 6 POSICIONES PARA TPH700 (VERSION US), PROVEEDOR:CASSIDIAN MEXICO S.A. DE C.V. , RECURSO: SUBSEMUN, FECHA DE ADQUISICION (D/M/A):23/12/2015                     | S/M | S/M    | 14,377.04       |
| 50090  | CARGADOR             | (EQUIPO DE COMUNICACION) DE ESCRITORIO DE 6 POSICIONES PARA TPH700 (VERSION US), PROVEEDOR:CASSIDIAN MEXICO S.A. DE C.V. , RECURSO: SUBSEMUN, FECHA DE ADQUISICION (D/M/A):23/12/2015                     | S/M | S/M    | 14,377.04       |
| 50091  | CARGADOR             | (EQUIPO DE COMUNICACION) DE ESCRITORIO DE 6 POSICIONES PARA TPH700 (VERSION US), PROVEEDOR:CASSIDIAN MEXICO S.A. DE C.V. , RECURSO: SUBSEMUN, FECHA DE ADQUISICION (D/M/A):23/12/2015                     | S/M | S/M    | 14,377.04       |
| 50092  | CARGADOR             | (CON MONITOR CN0X0KTD7426163034PSA03) DE ESCRITORIO UNITARIO PARA TPH700, PROVEEDOR:CASSIDIAN MEXICO S.A. DE C.V. , RECURSO: SUBSEMUN, FECHA DE ADQUISICION (D/M/A):23/12/2015                            | S/M | S/M    | 2,766.60        |



H. AYUNTAMIENTO DE VERACRUZ, VER.  
RELACIÓN DE BIENES MUEBLES QUE COMPONEN EL PATRIMONIO  
CUENTA PÚBLICA 2023

| CÓDIGO | DESCRIPCIÓN DEL BIEN  |  |      |          | VALOR EN LIBROS |
|--------|-----------------------|--|------|----------|-----------------|
| 50093  | CARGADOR              | DE ESCRITORIO UNITARIO PARA TPH700, PROVEEDOR:CASSIDIAN MEXICO S.A. DE C.V. , RECURSO: SUBSEMUN, FECHA DE ADQUISICION (D/M/A):23/12/2015   | S/M  | S/M      | 2,766.60        |
| 50094  | CARGADOR              | DE ESCRITORIO UNITARIO PARA TPH700, PROVEEDOR:CASSIDIAN MEXICO S.A. DE C.V. , RECURSO: SUBSEMUN, FECHA DE ADQUISICION (D/M/A):23/12/2015   | S/M  | S/M      | 2,766.60        |
| 50095  | CARGADOR              | DE ESCRITORIO UNITARIO PARA TPH700, PROVEEDOR:CASSIDIAN MEXICO S.A. DE C.V. , RECURSO: SUBSEMUN, FECHA DE ADQUISICION (D/M/A):23/12/2015   | S/M  | S/M      | 2,766.60        |
| 50096  | CARGADOR              | (CON MONITOR CN0X0KTD7426163N9KFSA03) DE ESCRITORIO UNITARIO PARA TPH700, PROVEEDOR:CASSIDIAN MEXICO S.A. DE C.V. , RECURSO: SUBSEMUN, FECHA DE ADQUISICION (D/M/A):23/12/2015   | S/M  | S/M      | 2,766.60        |
| 50097  | CARGADOR              | DE ESCRITORIO UNITARIO PARA TPH700, PROVEEDOR:CASSIDIAN MEXICO S.A. DE C.V. , RECURSO: SUBSEMUN, FECHA DE ADQUISICION (D/M/A):23/12/2015   | S/M  | S/M      | 2,766.60        |
| 50098  | CARGADOR              | (CON MONITOR CN0X0KTD7426163N9K95A03) DE ESCRITORIO UNITARIO PARA TPH700, PROVEEDOR:CASSIDIAN MEXICO S.A. DE C.V. , RECURSO: SUBSEMUN, FECHA DE ADQUISICION (D/M/A):23/12/2015   | S/M  | S/M      | 2,766.60        |
| 50099  | CARGADOR              | DE ESCRITORIO UNITARIO PARA TPH700, PROVEEDOR:CASSIDIAN MEXICO S.A. DE C.V. , RECURSO: SUBSEMUN, FECHA DE ADQUISICION (D/M/A):23/12/2015   | S/M  | S/M      | 2,766.60        |
| 50100  | CARGADOR              | (CON MONITOR CN0X0KTD742616580N65A03) DE ESCRITORIO UNITARIO PARA TPH700, PROVEEDOR:CASSIDIAN MEXICO S.A. DE C.V. , RECURSO: SUBSEMUN, FECHA DE ADQUISICION (D/M/A):23/12/2015   | S/M  | S/M      | 2,766.60        |
| 50101  | CARGADOR              | (CON MONITOR CN0X0KTD7426165754PS) DE ESCRITORIO UNITARIO PARA TPH700, PROVEEDOR:CASSIDIAN MEXICO S.A. DE C.V. , RECURSO: SUBSEMUN, FECHA DE ADQUISICION (D/M/A):23/12/2015  | S/M  | S/M      | 2,766.60        |
| 50102  | ENLACE DE TRANSMISION | DE DATOS INALAMBRICOS EN FRECUENCIAS AUTORIZADAS PARA SEGURIDAD PARA EL EQUIPAMIENTO E INFRAESTRUCTURA DE LA RED NACIONAL DE TELECOMUNICACIONES.PROVEEDOR:KARLA RAQUEL GONZALEZ CASTILLO,RECURSO:SUBSEMUN,FECHA DE ADQUISICION (D/M/A):09/12/2015  | S/M  | S/M      | 224,703.60      |
| 50103  | KIT                   | (EQUIPO DE COMPUTO) MORPHO LECTOR BIOMETRICO MARCA SAGEM S/N:0510280MP00200P, DONGLE MARCA SAFENET S/N:18874, CD (SOFTWARE), PROVEEDOR:MORPHO S.A.S. , RECURSO:SUBSEMUN, FECHA DE ADQUISICION (D/M/A):05/11/2015   | S/M  | S/M      | 12,348.66       |
| 50104  | KIT                   | (EQUIPO DE COMPUTO) MORPHO LECTOR BIOMETRICO MARCA SAGEM S/N:0510280MP00218G, DONGLE MARCA SAFENET S/N:18264, CD (SOFTWARE), PROVEEDOR:MORPHO S.A.S. , RECURSO:SUBSEMUN, FECHA DE ADQUISICION (D/M/A):05/11/2015   | S/M  | S/M      | 12,348.66       |
| 50105  | KIT                   | (EQUIPO DE COMPUTO) MORPHO LECTOR BIOMETRICO MARCA SAGEM S/N: 0915G027109, DONGLE MARCA SAFENET S/N: 18259, CD (SOFTWARE). PROVEEDOR:MORPHO S.A.S. , RECURSO:SUBSEMUN, FECHA DE ADQUISICION (D/M/A):05/11/2015   | S/M  | S/M      | 12,348.67       |
| 50106  | EQUIPO                | (CON MONITOR CN0X0KTD74261657540SA03) TELSCAN CPU (CON TECLADO Y MOUSE) S/N:MXL5282RVB, MONITOR 17" LENOVO S/N:SVNBLLC1, ESCANER EPSON PERFECTION S/N:G2YW071568, DONGLE SAFENET S/N:18225, LECTOR DE CODIGO DE BARRAS HONEYWELL S/N:2R14040232.   | S/M  | S/M      | 287,883.21      |
| 50349  | COMPUTADORA           | XPS 8900 PRO I5-6400U ME 8G+8G=16G, DD1TB W10 DVDRW TV2GB MON DELL U2414H 24" INCLUYE NO BREAK CON REGULADOR VICA 1600VA/900W DISPLAY LCD 8 TOMAS RESP 80MIN, KASPERSKY ENDPOINT SECURITY FOR BUSSINES SELECT BAND K:10-14, PROVEEDOR:RG SOLUCIONES CIBERNETICAS S.A. DE C.V. , RECURSO:FORTASEG, FECHA DE ADQUISICION(D/M/A):27/09/16 | DELL | XPS 8900 | 25,979.99       |
| 50350  | COMPUTADORA           | XPS 8900 PRO I5-6400U ME 8G+8G=16G, DD1TB W10 DVDRW TV2GB MON DELL U2414H 24" INCLUYE NO BREAK CON REGULADOR VICA 1600VA/900W DISPLAY LCD 8 TOMAS RESP 80MIN, KASPERSKY ENDPOINT SECURITY FOR BUSSINES SELECT BAND K:10-14, PROVEEDOR:RG SOLUCIONES CIBERNETICAS S.A. DE C.V. , RECURSO:FORTASEG, FECHA DE ADQUISICION(D/M/A):27/09/16 | DELL | XPS 8900 | 25,979.99       |
| 50351  | COMPUTADORA           | XPS 8900 PRO I5-6400U ME 8G+8G=16G, DD1TB W10 DVDRW TV2GB MON DELL U2414H 24" INCLUYE NO BREAK CON REGULADOR VICA 1600VA/900W DISPLAY LCD 8 TOMAS RESP 80MIN, KASPERSKY ENDPOINT SECURITY FOR BUSSINES SELECT BAND K:10-14, PROVEEDOR:RG SOLUCIONES CIBERNETICAS S.A. DE C.V. , RECURSO:FORTASEG, FECHA DE ADQUISICION(D/M/A):27/09/16 | DELL | XPS 8900 | 25,979.99       |
| 50352  | COMPUTADORA           | XPS 8900 PRO I5-6400U ME 8G+8G=16G, DD1TB W10 DVDRW TV2GB MON DELL U2414H 24" INCLUYE NO BREAK CON REGULADOR VICA 1600VA/900W DISPLAY LCD 8 TOMAS RESP 80MIN, KASPERSKY ENDPOINT SECURITY FOR BUSSINES SELECT BAND K:10-14, PROVEEDOR:RG SOLUCIONES CIBERNETICAS S.A. DE C.V. , RECURSO:FORTASEG, FECHA DE ADQUISICION(D/M/A):27/09/16 | DELL | XPS 8900 | 25,979.99       |
| 50353  | COMPUTADORA           | XPS 8900 PRO I5-6400U ME 8G+8G=16G, DD1TB W10 DVDRW TV2GB MON DELL U2414H 24" INCLUYE NO BREAK CON REGULADOR VICA 1600VA/900W DISPLAY LCD 8 TOMAS RESP 80MIN, KASPERSKY ENDPOINT SECURITY FOR BUSSINES SELECT BAND K:10-14, PROVEEDOR:RG SOLUCIONES CIBERNETICAS S.A. DE C.V. , RECURSO:FORTASEG, FECHA DE ADQUISICION(D/M/A):27/09/16 | DELL | XPS 8900 | 25,979.99       |

H. AYUNTAMIENTO DE VERACRUZ, VER.  
RELACIÓN DE BIENES MUEBLES QUE COMPONEN EL PATRIMONIO  
CUENTA PÚBLICA 2023

| CÓDIGO | DESCRIPCIÓN DEL BIEN |   |               | VALOR EN LIBROS |           |
|--------|----------------------|---|---------------|-----------------|-----------|
| 50354  | COMPUTADORA          | XPS 8900 PRO I5-6400U ME 8G+8G=16G, DD1TB W10 DVDRW TV2GB MON DELL U2414H 24" INCLUYE NO BREAK CON REGULADOR VICA 1600VA/900W DISPLAY LCD 8 TOMAS RESP 80MIN, KASPERSKY ENDPOINT SECURITY FOR BUSSINES SELECT BAND K:10-14, PROVEEDOR:RG SOLUCIONES CIBERNETICAS S.A. DE C.V. , RECURSO:FORTASEG, FECHA DE ADQUISICION(D/M/A):27/09/16                              | DELL          | XPS 8900        | 25,979.99 |
| 50355  | COMPUTADORA          | XPS 8900 PRO I5-6400U ME 8G+8G=16G, DD1TB W10 DVDRW TV2GB MON DELL U2414H 24" INCLUYE NO BREAK CON REGULADOR VICA 1600VA/900W DISPLAY LCD 8 TOMAS RESP 80MIN, KASPERSKY ENDPOINT SECURITY FOR BUSSINES SELECT BAND K:10-14, PROVEEDOR:RG SOLUCIONES CIBERNETICAS S.A. DE C.V. , RECURSO:FORTASEG, FECHA DE ADQUISICION(D/M/A):27/09/16                              | DELL          | XPS 8900        | 25,979.99 |
| 50356  | COMPUTADORA          | XPS 8900 PRO I5-6400U ME 8G+8G=16G, DD1TB W10 DVDRW TV2GB MON DELL U2414H 24" INCLUYE NO BREAK CON REGULADOR VICA 1600VA/900W DISPLAY LCD 8 TOMAS RESP 80MIN, KASPERSKY ENDPOINT SECURITY FOR BUSSINES SELECT BAND K:10-14, PROVEEDOR:RG SOLUCIONES CIBERNETICAS S.A. DE C.V. , RECURSO:FORTASEG, FECHA DE ADQUISICION(D/M/A):27/09/16                              | DELL          | XPS 8900        | 25,979.99 |
| 50357  | COMPUTADORA          | XPS 8900 PRO I5-6400U ME 8G+8G=16G, DD1TB W10 DVDRW TV2GB MON DELL U2414H 24" INCLUYE NO BREAK CON REGULADOR VICA 1600VA/900W DISPLAY LCD 8 TOMAS RESP 80MIN, KASPERSKY ENDPOINT SECURITY FOR BUSSINES SELECT BAND K:10-14, PROVEEDOR:RG SOLUCIONES CIBERNETICAS S.A. DE C.V. , RECURSO:FORTASEG, FECHA DE ADQUISICION(D/M/A):27/09/16                              | DELL          | XPS 8900        | 25,979.99 |
| 50358  | COMPUTADORA          | XPS 8900 PRO I5-6400U ME 8G+8G=16G, DD1TB W10 DVDRW TV2GB MON DELL U2414H 24" INCLUYE NO BREAK CON REGULADOR VICA 1600VA/900W DISPLAY LCD 8 TOMAS RESP 80MIN, KASPERSKY ENDPOINT SECURITY FOR BUSSINES SELECT BAND K:10-14, PROVEEDOR:RG SOLUCIONES CIBERNETICAS S.A. DE C.V. , RECURSO:FORTASEG, FECHA DE ADQUISICION(D/M/A):27/09/16                              | DELL          | XPS 8900        | 25,979.99 |
| 50359  | COMPUTADORA          | XPS 8900 PRO I5-6400U ME 8G+8G=16G, DD1TB W10 DVDRW TV2GB MON DELL U2414H 24"S/N:CN-0R9F1P-74261-457-40DL, INCLUYE NO BREAK CON REGULADOR VICA 1600VA/900W DISPLAY LCD 8 TOMAS RESP 80MIN, KASPERSKY ENDPOINT SECURITY FOR BUSSINES SELECT BAND K:10-14, PROVEEDOR:RG SOLUCIONES CIBERNETICAS S.A. DE C.V. , RECURSO:FORTASEG, FECHA DE ADQUISICION(D/M/A):27/09/16 | DELL          | XPS 8900        | 25,979.99 |
| 50360  | COMPUTADORA          | XPS 8900 PRO I5-6400U ME 8G+8G=16G, DD1TB W10 DVDRW TV2GB MON DELL U2414H 24" INCLUYE NO BREAK CON REGULADOR VICA 1600VA/900W DISPLAY LCD 8 TOMAS RESP 80MIN, KASPERSKY ENDPOINT SECURITY FOR BUSSINES SELECT BAND K:10-14, PROVEEDOR:RG SOLUCIONES CIBERNETICAS S.A. DE C.V. , RECURSO:FORTASEG, FECHA DE ADQUISICION(D/M/A):27/09/16                              | DELL          | XPS 8900        | 25,979.99 |
| 50361  | COMPUTADORA          | XPS 8900 PRO I5-6400U ME 8G+8G=16G, DD1TB W10 DVDRW TV2GB MON DELL U2414H 24" INCLUYE NO BREAK CON REGULADOR VICA 1600VA/900W DISPLAY LCD 8 TOMAS RESP 80MIN, KASPERSKY ENDPOINT SECURITY FOR BUSSINES SELECT BAND K:10-14, PROVEEDOR:RG SOLUCIONES CIBERNETICAS S.A. DE C.V. , RECURSO:FORTASEG, FECHA DE ADQUISICION(D/M/A):27/09/16                              | DELL          | XPS 8900        | 25,980.11 |
| 50362  | IMPRESORA            | LASER COLOR NFC 19PPM NEGRO 4PPM COLOR 64 MB 400MHZ WIFI USB SL-C430W/XAX, PROVEEDOR:RG SOLUCIONES CIBERNETICAS S.A. DE C.V. , RECURSO:FORTASEG, FECHA DE ADQUISICION(D/M/A):27/09/16   | SAMSUNG       | C430W           | 4,100.00  |
| 50363  | IMPRESORA            | LASER COLOR NFC 19PPM NEGRO 4PPM COLOR 64 MB 400MHZ WIFI USB SL-C430W/XAX, PROVEEDOR:RG SOLUCIONES CIBERNETICAS S.A. DE C.V. , RECURSO:FORTASEG, FECHA DE ADQUISICION(D/M/A):27/09/16   | SAMSUNG       | C430W           | 4,100.00  |
| 50364  | IMPRESORA            | LASER COLOR NFC 19PPM NEGRO 4PPM COLOR 64 MB 400MHZ WIFI USB SL-C430W/XAX, PROVEEDOR:RG SOLUCIONES CIBERNETICAS S.A. DE C.V. , RECURSO:FORTASEG, FECHA DE ADQUISICION(D/M/A):27/09/16   | SAMSUNG       | C430W           | 4,100.00  |
| 50365  | IMPRESORA            | LASER COLOR NFC 19PPM NEGRO 4PPM COLOR 64 MB 400MHZ WIFI USB SL-C430W/XAX, PROVEEDOR:RG SOLUCIONES CIBERNETICAS S.A. DE C.V. , RECURSO:FORTASEG, FECHA DE ADQUISICION(D/M/A):27/09/16   | SAMSUNG       | C430W           | 4,100.00  |
| 50366  | IMPRESORA            | LASER COLOR NFC 19PPM NEGRO 4PPM COLOR 64 MB 400MHZ WIFI USB SL-C430W/XAX, PROVEEDOR:RG SOLUCIONES CIBERNETICAS S.A. DE C.V. , RECURSO:FORTASEG, FECHA DE ADQUISICION(D/M/A):27/09/16   | SAMSUNG       | C430W           | 4,100.00  |
| 50367  | IMPRESORA            | LASER COLOR NFC 19PPM NEGRO 4PPM COLOR 64 MB 400MHZ WIFI USB SL-C430W/XAX, PROVEEDOR:RG SOLUCIONES CIBERNETICAS S.A. DE C.V. , RECURSO:FORTASEG, FECHA DE ADQUISICION(D/M/A):27/09/16   | SAMSUNG       | C430W           | 4,100.00  |
| 50368  | IMPRESORA            | LASER COLOR NFC 19PPM NEGRO 4PPM COLOR 64 MB 400MHZ WIFI USB SL-C430W/XAX, PROVEEDOR:RG SOLUCIONES CIBERNETICAS S.A. DE C.V. , RECURSO:FORTASEG, FECHA DE ADQUISICION(D/M/A):27/09/16   | SAMSUNG       | C430W           | 4,100.00  |
| 50369  | IMPRESORA            | LASER COLOR NFC 19PPM NEGRO 4PPM COLOR 64 MB 400MHZ WIFI USB SL-C430W/XAX, PROVEEDOR:RG SOLUCIONES CIBERNETICAS S.A. DE C.V. , RECURSO:FORTASEG, FECHA DE ADQUISICION(D/M/A):27/09/16   | SAMSUNG       | C430W           | 4,100.07  |
| 50370  | NO BREAK             | (EQUIPO DE COMPUTO) SOLA C/REG ELEC MICROSR 2000VA 37 MIN A 1/2 CARGA, 6 CONTACTOS, PROVEEDOR:RG SOLUCIONES CIBERNETICAS S.A. DE C.V. , RECURSO:FORTASEG, FECHA DE ADQUISICION(D/M/A):27/09/16  | ISB SOLABASIC | MICROSR 2000    | 10,200.00 |

H. AYUNTAMIENTO DE VERACRUZ, VER.  
RELACIÓN DE BIENES MUEBLES QUE COMPONEN EL PATRIMONIO  
CUENTA PÚBLICA 2023

| CÓDIGO | DESCRIPCIÓN DEL BIEN |   |         |          | VALOR EN LIBROS |
|--------|----------------------|---|---------|----------|-----------------|
| 50371  | IMPRESORA            | MULTIFUNCIONAL KYOCERA M3550IDN 50PPM A4 IMP,COP,FAX, SCA PANTALLA TACTIL 7" , PROVEEDOR:RG SOLUCIONES CIBERNETICAS S.A. DE C.V. , RECURSO:FORTASEG, FECHA DE ADQUISICION(D/M/A):27/09/16   | KYOCERA | M35501DN | 39,995.00       |
| 50372  | IMPRESORA            | MULTIFUNCIONAL KYOCERA M3550IDN 50PPM A4 IMP,COP,FAX, SCA PANTALLA TACTIL 7" , PROVEEDOR:RG SOLUCIONES CIBERNETICAS S.A. DE C.V. , RECURSO:FORTASEG, FECHA DE ADQUISICION(D/M/A):27/09/16   | KYOCERA | M35501DN | 39,995.00       |
| 50373  | TORRE                | (EQUIPO DE COMUNICACIÓN) TORRE ARRIOSTRADA DENTRO DEL EQUIPAMIENTO INSTITUCIONAL PARA EL FORTALECIMIENTO TECNOLÓGICO DEL EQUIPO E INFRAESTRUCTURA DEL SUBPROGRAMA SISTEMA NACIONAL DE INFORMACION(BASE DE DATOS),PROVEEDOR:SOLINTMEX, S.A. DE C.V. , RECURSO:FORTASEG, FECHA DE ADQUISICION(D/M/A):24/11/16 | S/M     | S/M      | 156,924.98      |
| 50429  | TORRE                | (EQUIPO DE COMUNICACIÓN) TORRE ARRIOSTRADA DENTRO DEL EQUIPAMIENTO INSTITUCIONAL PARA EL FORTALECIMIENTO TECNOLÓGICO DEL EQUIPO E INFRAESTRUCTURA DEL SUBPROGRAMA SISTEMA NACIONAL DE INFORMACION(BASE DE DATOS),PROVEEDOR:SOLINTMEX, S.A. DE C.V. , RECURSO:FORTASEG, FECHA DE ADQUISICION(D/M/A):24/11/16 | S/M     | S/M      | 156,925.00      |
| 50430  | TORRE                | (EQUIPO DE COMUNICACIÓN) TORRE ARRIOSTRADA DENTRO DEL EQUIPAMIENTO INSTITUCIONAL PARA EL FORTALECIMIENTO TECNOLÓGICO DEL EQUIPO E INFRAESTRUCTURA DEL SUBPROGRAMA SISTEMA NACIONAL DE INFORMACION(BASE DE DATOS),PROVEEDOR:SOLINTMEX, S.A. DE C.V. , RECURSO:FORTASEG, FECHA DE ADQUISICION(D/M/A):24/11/16 | S/M     | S/M      | 156,925.00      |
| 50431  | TORRE                | (EQUIPO DE COMUNICACIÓN) TORRE ARRIOSTRADA DENTRO DEL EQUIPAMIENTO INSTITUCIONAL PARA EL FORTALECIMIENTO TECNOLÓGICO DEL EQUIPO E INFRAESTRUCTURA DEL SUBPROGRAMA SISTEMA NACIONAL DE INFORMACION(BASE DE DATOS),PROVEEDOR:SOLINTMEX, S.A. DE C.V. , RECURSO:FORTASEG, FECHA DE ADQUISICION(D/M/A):24/11/16 | S/M     | S/M      | 156,925.00      |
| 50432  | TORRE                | (EQUIPO DE COMUNICACIÓN) TORRE ARRIOSTRADA DENTRO DEL EQUIPAMIENTO INSTITUCIONAL PARA EL FORTALECIMIENTO TECNOLÓGICO DEL EQUIPO E INFRAESTRUCTURA DEL SUBPROGRAMA SISTEMA NACIONAL DE INFORMACION(BASE DE DATOS),PROVEEDOR:SOLINTMEX, S.A. DE C.V. , RECURSO:FORTASEG, FECHA DE ADQUISICION(D/M/A):24/11/16 | S/M     | S/M      | 156,925.00      |
| 50433  | TORRE                | (EQUIPO DE COMUNICACIÓN) TORRE ARRIOSTRADA DENTRO DEL EQUIPAMIENTO INSTITUCIONAL PARA EL FORTALECIMIENTO TECNOLÓGICO DEL EQUIPO E INFRAESTRUCTURA DEL SUBPROGRAMA SISTEMA NACIONAL DE INFORMACION(BASE DE DATOS),PROVEEDOR:SOLINTMEX, S.A. DE C.V. , RECURSO:FORTASEG, FECHA DE ADQUISICION(D/M/A):24/11/16 | S/M     | S/M      | 156,925.00      |
| 50434  | TORRE                | (EQUIPO DE COMUNICACIÓN) TORRE ARRIOSTRADA DENTRO DEL EQUIPAMIENTO INSTITUCIONAL PARA EL FORTALECIMIENTO TECNOLÓGICO DEL EQUIPO E INFRAESTRUCTURA DEL SUBPROGRAMA SISTEMA NACIONAL DE INFORMACION(BASE DE DATOS),PROVEEDOR:SOLINTMEX, S.A. DE C.V. , RECURSO:FORTASEG, FECHA DE ADQUISICION(D/M/A):24/11/16 | S/M     | S/M      | 156,925.00      |
| 50435  | TORRE                | (EQUIPO DE COMUNICACIÓN) TORRE ARRIOSTRADA DENTRO DEL EQUIPAMIENTO INSTITUCIONAL PARA EL FORTALECIMIENTO TECNOLÓGICO DEL EQUIPO E INFRAESTRUCTURA DEL SUBPROGRAMA SISTEMA NACIONAL DE INFORMACION(BASE DE DATOS),PROVEEDOR:SOLINTMEX, S.A. DE C.V. , RECURSO:FORTASEG, FECHA DE ADQUISICION(D/M/A):24/11/16 | S/M     | S/M      | 156,925.00      |
| 50445  | EQUIPO               | (EQUIPO DE COMUNICACIÓN) DE TELEFONIA IP, MITEL 5340E IP PHONE, INCLUYE: MIVOICE BUS LICENSE - ENTERPRISE USER.-MG TW SERVICE 1 USER.-INSTALACION Y MANTENIMIENTO, PROVEEDOR:MEUS TECH TECHNOLOGY S.A. DE C.V. .RECURSO:FEDERAL, FECHA DE ADQUISICION (D/M/A): 28/11/2016                                   | MITEL   | 5340 IP  | 30,844.96       |
| 50448  | RADIO                | BASE TPM700 QUE INCLUYE ANTENA FIJA, FUENTE DE ALIMENTACION Y MICROFONO DE CUELLO DE CISNE, PROVEEDOR: CASSIDIAN MEXICO S.A. DE C.V. , RECURSO: FEDERAL, FECHA DE ADQUISICION(D/M/A):24/11/16   | S/M     | TPM700   | 66,327.64       |
| 50449  | RADIO                | BASE TPM700 QUE INCLUYE ANTENA FIJA, FUENTE DE ALIMENTACION Y MICROFONO DE CUELLO DE CISNE, PROVEEDOR: CASSIDIAN MEXICO S.A. DE C.V. , RECURSO: FEDERAL, FECHA DE ADQUISICION(D/M/A):24/11/16   | S/M     | TPM700   | 66,327.64       |
| 50450  | RADIO                | BASE TPM700 QUE INCLUYE ANTENA FIJA, FUENTE DE ALIMENTACION Y MICROFONO DE CUELLO DE CISNE, PROVEEDOR: CASSIDIAN MEXICO S.A. DE C.V. , RECURSO: FEDERAL, FECHA DE ADQUISICION(D/M/A):24/11/16   | S/M     | TPM700   | 66,327.64       |
| 50451  | RADIO                | BASE TPM700 QUE INCLUYE ANTENA FIJA, FUENTE DE ALIMENTACION Y MICROFONO DE CUELLO DE CISNE, PROVEEDOR: CASSIDIAN MEXICO S.A. DE C.V. , RECURSO: FEDERAL, FECHA DE ADQUISICION(D/M/A):24/11/16   | S/M     | TPM700   | 66,327.64       |
| 50452  | RADIO MOVIL          | TPM700 CON KIT DE INSTALACION DASHBOARD Y ANTENA INCLUYE FILTRO ESTABILIZADOR, BOCINA EXTERNA, GPS Y ANTENA PMR/GPS, PROVEEDOR: CASSIDIAN MEXICO S.A. DE C.V. , RECURSO: FEDERAL, FECHA DE ADQUISICION(D/M/A):24/11/16  | S/M     | TPM700   | 59,454.64       |
| 50453  | RADIO MOVIL          | TPM700 CON KIT DE INSTALACION DASHBOARD Y ANTENA INCLUYE FILTRO ESTABILIZADOR, BOCINA EXTERNA, GPS Y ANTENA PMR/GPS, PROVEEDOR: CASSIDIAN MEXICO S.A. DE C.V. , RECURSO: FEDERAL, FECHA DE ADQUISICION(D/M/A):24/11/16  | S/M     | TPM700   | 59,454.64       |

H. AYUNTAMIENTO DE VERACRUZ, VER.  
RELACIÓN DE BIENES MUEBLES QUE COMPONEN EL PATRIMONIO  
CUENTA PÚBLICA 2023

| CÓDIGO | DESCRIPCIÓN DEL BIEN |   |     | VALOR EN LIBROS |           |
|--------|----------------------|---|-----|-----------------|-----------|
| 50454  | RADIO MOVIL          | TPM700 CON KIT DE INSTALACION DASHBOARD Y ANTENA INCLUYE FILTRO ESTABILIZADOR, BOCINA EXTERNA, GPS Y ANTENA PMR/GPS, PROVEEDOR: CASSIDIAN MEXICO S.A. DE C.V. , RECURSO: FEDERAL, FECHA DE ADQUISICION(D/M/A):24/11/16  | S/M | TPM700          | 59,454.64 |
| 50455  | RADIO MOVIL          | TPM700 CON KIT DE INSTALACION DASHBOARD Y ANTENA INCLUYE FILTRO ESTABILIZADOR, BOCINA EXTERNA, GPS Y ANTENA PMR/GPS, PROVEEDOR: CASSIDIAN MEXICO S.A. DE C.V. , RECURSO: FEDERAL, FECHA DE ADQUISICION(D/M/A):24/11/16  | S/M | TPM700          | 59,454.64 |
| 50456  | RADIO MOVIL          | TPM700 CON KIT DE INSTALACION DASHBOARD Y ANTENA INCLUYE FILTRO ESTABILIZADOR, BOCINA EXTERNA, GPS Y ANTENA PMR/GPS, PROVEEDOR: CASSIDIAN MEXICO S.A. DE C.V. , RECURSO: FEDERAL, FECHA DE ADQUISICION(D/M/A):24/11/16  | S/M | TPM700          | 59,454.64 |
| 50457  | RADIO MOVIL          | TPM700 CON KIT DE INSTALACION DASHBOARD Y ANTENA INCLUYE FILTRO ESTABILIZADOR, BOCINA EXTERNA, GPS Y ANTENA PMR/GPS, PROVEEDOR: CASSIDIAN MEXICO S.A. DE C.V. , RECURSO: FEDERAL, FECHA DE ADQUISICION(D/M/A):24/11/16  | S/M | TPM700          | 59,454.64 |
| 50458  | RADIO MOVIL          | TPM700 CON KIT DE INSTALACION DASHBOARD Y ANTENA INCLUYE FILTRO ESTABILIZADOR, BOCINA EXTERNA, GPS Y ANTENA PMR/GPS, PROVEEDOR: CASSIDIAN MEXICO S.A. DE C.V. , RECURSO: FEDERAL, FECHA DE ADQUISICION(D/M/A):24/11/16  | S/M | TPM700          | 59,454.64 |
| 50459  | RADIO MOVIL          | TPM700 CON KIT DE INSTALACION DASHBOARD Y ANTENA INCLUYE FILTRO ESTABILIZADOR, BOCINA EXTERNA, GPS Y ANTENA PMR/GPS, PROVEEDOR: CASSIDIAN MEXICO S.A. DE C.V. , RECURSO: FEDERAL, FECHA DE ADQUISICION(D/M/A):24/11/16  | S/M | TPM700          | 59,454.64 |
| 50460  | TERMINAL             | (EQUIPO DE COMUNICACIÓN) PORTATIL TETRAPOL TPH900, INCLUYE CARGADOR DE ESCRITORIO SERIE:HR9029BAA01163002745, CLIP Y MICROPERA SERIE:161316206, 1 BATERIA PARA TERMINAL PORTATIL TPH700, PROVEEDOR: CASSIDIAN MEXICO S.A. DE C.V. , RECURSO: FEDERAL, FECHA DE ADQUISICION(D/M/A):24/11/16  | S/M | TPH900          | 25,555.96 |
| 50461  | TERMINAL             | (EQUIPO DE COMUNICACIÓN) PORTATIL TETRAPOL TPH900, INCLUYE CARGADOR DE ESCRITORIO SERIE:HR9029BAA01163002546, CLIP Y MICROPERA SERIE:161316052, 1 BATERIA PARA TERMINAL PORTATIL TPH700, PROVEEDOR: CASSIDIAN MEXICO S.A. DE C.V. , RECURSO: FEDERAL, FECHA DE ADQUISICION(D/M/A):24/11/16  | S/M | TPH900          | 25,555.96 |
| 50462  | TERMINAL             | (EQUIPO DE COMUNICACIÓN) PORTATIL TETRAPOL TPH900, INCLUYE CARGADOR DE ESCRITORIO SERIE:HR9029BAA01163002545, CLIP Y MICROPERA SERIE:161316033, 2 BATERIAS PARA TERMINAL PORTATIL TPH700, PROVEEDOR: CASSIDIAN MEXICO S.A. DE C.V. , RECURSO: FEDERAL, FECHA DE ADQUISICION(D/M/A):24/11/16 | S/M | TPH900          | 26,698.56 |
| 50463  | TERMINAL             | (EQUIPO DE COMUNICACIÓN) PORTATIL TETRAPOL TPH900, INCLUYE CARGADOR DE ESCRITORIO SERIE:HR9029BAA01163002751, CLIP Y MICROPERA SERIE:161316207, 2 BATERIAS PARA TERMINAL PORTATIL TPH700, PROVEEDOR: CASSIDIAN MEXICO S.A. DE C.V. , RECURSO: FEDERAL, FECHA DE ADQUISICION(D/M/A):24/11/16 | S/M | TPH900          | 26,698.56 |
| 50464  | TERMINAL             | (EQUIPO DE COMUNICACIÓN) PORTATIL TETRAPOL TPH900, INCLUYE CARGADOR DE ESCRITORIO SERIE:HR9029BAA01163002548, CLIP Y MICROPERA SERIE:161316023, 2 BATERIAS PARA TERMINAL PORTATIL TPH700, PROVEEDOR: CASSIDIAN MEXICO S.A. DE C.V. , RECURSO: FEDERAL, FECHA DE ADQUISICION(D/M/A):24/11/16 | S/M | TPH900          | 26,698.56 |
| 50465  | TERMINAL             | (EQUIPO DE COMUNICACION) PORTATIL TETRAPOL TPH900, INCLUYE CARGADOR DE ESCRITORIO SERIE:HR9029BAA01163002547, CLIP Y MICROPERA SERIE:161316024, 2 BATERIAS PARA TERMINAL PORTATIL TPH700, PROVEEDOR: CASSIDIAN MEXICO S.A. DE C.V. , RECURSO: FEDERAL, FECHA DE ADQUISICION(D/M/A):24/11/16 | S/M | TPH900          | 26,698.56 |
| 50466  | TERMINAL             | (EQUIPO DE COMUNICACION) PORTATIL TETRAPOL TPH900, INCLUYE CARGADOR DE ESCRITORIO SERIE:HR9029BAA01163002549, CLIP Y MICROPERA SERIE:161316209, 2 BATERIAS PARA TERMINAL PORTATIL TPH700, PROVEEDOR: CASSIDIAN MEXICO S.A. DE C.V. , RECURSO: FEDERAL, FECHA DE ADQUISICION(D/M/A):24/11/16 | S/M | TPH900          | 26,698.56 |
| 50467  | TERMINAL             | (EQUIPO DE COMUNICACION) PORTATIL TETRAPOL TPH900, INCLUYE CARGADOR DE ESCRITORIO SERIE:HR9029BAA01163002550, CLIP Y MICROPERA SERIE:161316044, 2 BATERIAS PARA TERMINAL PORTATIL TPH700, PROVEEDOR: CASSIDIAN MEXICO S.A. DE C.V. , RECURSO: FEDERAL, FECHA DE ADQUISICION(D/M/A):24/11/16 | S/M | TPH900          | 26,698.56 |
| 50468  | TERMINAL             | (EQUIPO DE COMUNICACION) PORTATIL TETRAPOL TPH900, INCLUYE CARGADOR DE ESCRITORIO SERIE:HR9029BAA01163002551, CLIP Y MICROPERA SERIE:161316194, 2 BATERIAS PARA TERMINAL PORTATIL TPH700, PROVEEDOR: CASSIDIAN MEXICO S.A. DE C.V. , RECURSO: FEDERAL, FECHA DE ADQUISICION(D/M/A):24/11/16 | S/M | TPH900          | 26,698.56 |
| 50469  | TERMINAL             | (EQUIPO DE COMUNICACION) PORTATIL TETRAPOL TPH900, INCLUYE CARGADOR DE ESCRITORIO SERIE:HR9029BAA01163002552, CLIP Y MICROPERA SERIE:161316051, 2 BATERIAS PARA TERMINAL PORTATIL TPH700, PROVEEDOR: CASSIDIAN MEXICO S.A. DE C.V. , RECURSO: FEDERAL, FECHA DE ADQUISICION(D/M/A):24/11/16 | S/M | TPH900          | 26,698.56 |

H. AYUNTAMIENTO DE VERACRUZ, VER.  
RELACIÓN DE BIENES MUEBLES QUE COMPONEN EL PATRIMONIO  
CUENTA PÚBLICA 2023

| CÓDIGO | DESCRIPCIÓN DEL BIEN |   |     | VALOR EN LIBROS |              |
|--------|----------------------|---|-----|-----------------|--------------|
| 50470  | TERMINAL             | (EQUIPO DE COMUNICACION) PORTATIL TETRAPOL TPH900, INCLUYE CARGADOR DE ESCRITORIO SERIE:HR9029BAA01163002747, CLIP Y MICROPERA SERIE:161316208, 2 BATERIAS PARA TERMINAL PORTATIL TPH700, PROVEEDOR: CASSIDIAN MEXICO S.A. DE C.V. , RECURSO: FEDERAL, FECHA DE ADQUISICION(D/M/A):24/11/16   | S/M | TPH900          | 26,698.56    |
| 50471  | TERMINAL             | (EQUIPO DE COMUNICACION) PORTATIL TETRAPOL TPH900, INCLUYE CARGADOR DE ESCRITORIO SERIE:HR9029BAA01163002746, CLIP Y MICROPERA SERIE:161316163, 2 BATERIAS PARA TERMINAL PORTATIL TPH700, PROVEEDOR: CASSIDIAN MEXICO S.A. DE C.V. , RECURSO: FEDERAL, FECHA DE ADQUISICION(D/M/A):24/11/16   | S/M | TPH900          | 26,698.56    |
| 50472  | TERMINAL             | (EQUIPO DE COMUNICACION) PORTATIL TETRAPOL TPH900, INCLUYE CARGADOR DE ESCRITORIO SERIE:HR9029BAA01163002752, CLIP Y MICROPERA SERIE:161316175, 2 BATERIAS PARA TERMINAL PORTATIL TPH700, PROVEEDOR: CASSIDIAN MEXICO S.A. DE C.V. , RECURSO: FEDERAL, FECHA DE ADQUISICION(D/M/A):24/11/16   | S/M | TPH900          | 26,698.56    |
| 50473  | TERMINAL             | (EQUIPO DE COMUNICACION) PORTATIL TETRAPOL TPH900, INCLUYE CARGADOR DE ESCRITORIO SERIE:HR9029BAA01163002899, CLIP Y MICROPERA SERIE:161316185, 2 BATERIAS PARA TERMINAL PORTATIL TPH700, PROVEEDOR: CASSIDIAN MEXICO S.A. DE C.V. , RECURSO: FEDERAL, FECHA DE ADQUISICION(D/M/A):24/11/16   | S/M | TPH900          | 26,698.56    |
| 50474  | TERMINAL             | (EQUIPO DE COMUNICACION) PORTATIL TETRAPOL TPH900, INCLUYE CARGADOR DE ESCRITORIO SERIE:HR9029BAA01163002543, CLIP Y MICROPERA SERIE:161316053, 2 BATERIAS PARA TERMINAL PORTATIL TPH700, PROVEEDOR: CASSIDIAN MEXICO S.A. DE C.V. , RECURSO: FEDERAL, FECHA DE ADQUISICION(D/M/A):24/11/16   | S/M | TPH900          | 26,698.56    |
| 50475  | TERMINAL             | (EQUIPO DE COMUNICACION) PORTATIL TETRAPOL TPH900, INCLUYE CARGADOR DE ESCRITORIO SERIE:HR9029BAA01163002544, CLIP Y MICROPERA SERIE:161316189, 2 BATERIAS PARA TERMINAL PORTATIL TPH700, PROVEEDOR: CASSIDIAN MEXICO S.A. DE C.V. , RECURSO: FEDERAL, FECHA DE ADQUISICION(D/M/A):24/11/16**ESTE BIEN SE ENCUENTRA EN BAJA PROVISIONAL DESDE EL 27 DE OCTUBRE DE 2022, DOCUMENTALES DE REFERENCIA: OFICIO NUM. PML/1056/2021 RECIBIDO EL DIA 26/10/22 EL CUAL INCLUYE ACTA DE HECHOS NUM. DE FOLIO. UAT/DXVIII/AH-2795/2021 DE FECHA 13/09/21 ANTE LA FISCALIA GENERAL ESTADO DE VERACRUZ UNIDAD DE ATENCION TEMPRANA DEL XVII DISTRITO JUDICIAL EN VERACRUZ,VER., FUNDAMENTO LEGAL: ARTICULO 106 DE LA LEY DE ADQUISICIONES, ARRENDAMIENTOS, ADMINISTRACION Y ENAJENACION DE BIENES MUEBLES DEL ESTADO DE VERACRUZ DE IGNACIO DE LA LLAVE** | S/M | TPH900          | 26,698.56    |
| 50477  | VIDEOGRABADOR        | MOVIL KIT DE 12 EQUIPOS DVR MOVILES DE 4 CANALES DE SUPER ALTA RESOLUCION WD1 CON GRABACION DE 500GB PARA VEHICULO. PROVEEDOR:GROUNDBREAKING TECHNOLOGIES SAPI DE CV, RECURSO FEDERAL FORTASEG, FECHA DE ADQUISICION(D/M/A):27/12/16  | S/M | S/M             | 1,689,441.79 |
| 50478  | CAMARA               | PERSONAL TERRESTRE PARA POLICIA FHD 1920 X 1080, HD1280 X 720 O 848 X 480,12 HORAS DE GRABACION. 30FPS. ILUMINACION REQUERIDA *PREGRABADO* WIFI HASTA 60 METROS DE ALCANCE *BATERIA RECARGABLE DURACION DE 10 HRS. PROVEEDOR: GROUNDBREAKING TECHNOLOGIES,SAPI DE C.V. RECURSO: FEDERAL FORTASEG, FECHA DE ADQUISICION (D/M/A): 27/12/16  | S/M | S/M             | 18,466.23    |
| 50479  | CAMARA               | PERSONAL TERRESTRE PARA POLICIA FHD 1920 X 1080, HD1280 X 720 O 848 X 480,12 HORAS DE GRABACION. 30FPS. ILUMINACION REQUERIDA *PREGRABADO* WIFI HASTA 60 METROS DE ALCANCE *BATERIA RECARGABLE DURACION DE 10 HRS. PROVEEDOR: GROUNDBREAKING TECHNOLOGIES,SAPI DE C.V. RECURSO: FEDERAL FORTASEG, FECHA DE ADQUISICION (D/M/A): 27/12/16  | S/M | S/M             | 18,466.23    |
| 50480  | CAMARA               | PERSONAL TERRESTRE PARA POLICIA FHD 1920 X 1080, HD1280 X 720 O 848 X 480,12 HORAS DE GRABACION. 30FPS. ILUMINACION REQUERIDA *PREGRABADO* WIFI HASTA 60 METROS DE ALCANCE *BATERIA RECARGABLE DURACION DE 10 HRS. PROVEEDOR: GROUNDBREAKING TECHNOLOGIES,SAPI DE C.V. RECURSO: FEDERAL FORTASEG, FECHA DE ADQUISICION (D/M/A): 27/12/16  | S/M | S/M             | 18,466.23    |
| 50481  | CAMARA               | PERSONAL TERRESTRE PARA POLICIA FHD 1920 X 1080, HD1280 X 720 O 848 X 480,12 HORAS DE GRABACION. 30FPS. ILUMINACION REQUERIDA *PREGRABADO* WIFI HASTA 60 METROS DE ALCANCE *BATERIA RECARGABLE DURACION DE 10 HRS. PROVEEDOR: GROUNDBREAKING TECHNOLOGIES,SAPI DE C.V. RECURSO: FEDERAL FORTASEG, FECHA DE ADQUISICION (D/M/A): 27/12/16  | S/M | S/M             | 18,466.23    |
| 50482  | CAMARA               | PERSONAL TERRESTRE PARA POLICIA FHD 1920 X 1080, HD1280 X 720 O 848 X 480,12 HORAS DE GRABACION. 30FPS. ILUMINACION REQUERIDA *PREGRABADO* WIFI HASTA 60 METROS DE ALCANCE *BATERIA RECARGABLE DURACION DE 10 HRS. PROVEEDOR: GROUNDBREAKING TECHNOLOGIES,SAPI DE C.V. RECURSO: FEDERAL FORTASEG, FECHA DE ADQUISICION (D/M/A): 27/12/16  | S/M | S/M             | 18,466.23    |

H. AYUNTAMIENTO DE VERACRUZ, VER.  
RELACIÓN DE BIENES MUEBLES QUE COMPONEN EL PATRIMONIO  
CUENTA PÚBLICA 2023

| CÓDIGO | DESCRIPCIÓN DEL BIEN |  |     | VALOR EN LIBROS |           |
|--------|----------------------|--|-----|-----------------|-----------|
| 50483  | CAMARA               | PERSONAL TERRESTRE PARA POLICIA FHD 1920 X 1080, HD1280 X 720 O 848 X 480,12 HORAS DE GRABACION. 30FPS. ILUMINACION REQUERIDA *PREGRABADO* WIFI HASTA 60 METROS DE ALCANCE *BATERIA RECARGABLE DURACION DE 10 HRS. PROVEEDOR: GROUNDBREAKING TECHNOLOGIES,SAPI DE C.V. RECURSO: FEDERAL FORTASEG, FECHA DE ADQUISICION (D/M/A): 27/12/16 | S/M | S/M             | 18,466.23 |
| 50484  | CAMARA               | PERSONAL TERRESTRE PARA POLICIA FHD 1920 X 1080, HD1280 X 720 O 848 X 480,12 HORAS DE GRABACION. 30FPS. ILUMINACION REQUERIDA *PREGRABADO* WIFI HASTA 60 METROS DE ALCANCE *BATERIA RECARGABLE DURACION DE 10 HRS. PROVEEDOR: GROUNDBREAKING TECHNOLOGIES,SAPI DE C.V. RECURSO: FEDERAL FORTASEG, FECHA DE ADQUISICION (D/M/A): 27/12/16 | S/M | S/M             | 18,466.23 |
| 50485  | CAMARA               | PERSONAL TERRESTRE PARA POLICIA FHD 1920 X 1080, HD1280 X 720 O 848 X 480,12 HORAS DE GRABACION. 30FPS. ILUMINACION REQUERIDA *PREGRABADO* WIFI HASTA 60 METROS DE ALCANCE *BATERIA RECARGABLE DURACION DE 10 HRS. PROVEEDOR: GROUNDBREAKING TECHNOLOGIES,SAPI DE C.V. RECURSO: FEDERAL FORTASEG, FECHA DE ADQUISICION (D/M/A): 27/12/16 | S/M | S/M             | 18,466.23 |
| 50486  | CAMARA               | PERSONAL TERRESTRE PARA POLICIA FHD 1920 X 1080, HD1280 X 720 O 848 X 480,12 HORAS DE GRABACION. 30FPS. ILUMINACION REQUERIDA *PREGRABADO* WIFI HASTA 60 METROS DE ALCANCE *BATERIA RECARGABLE DURACION DE 10 HRS. PROVEEDOR: GROUNDBREAKING TECHNOLOGIES,SAPI DE C.V. RECURSO: FEDERAL FORTASEG, FECHA DE ADQUISICION (D/M/A): 27/12/16 | S/M | S/M             | 18,466.23 |
| 50487  | CAMARA               | PERSONAL TERRESTRE PARA POLICIA FHD 1920 X 1080, HD1280 X 720 O 848 X 480,12 HORAS DE GRABACION. 30FPS. ILUMINACION REQUERIDA *PREGRABADO* WIFI HASTA 60 METROS DE ALCANCE *BATERIA RECARGABLE DURACION DE 10 HRS. PROVEEDOR: GROUNDBREAKING TECHNOLOGIES,SAPI DE C.V. RECURSO: FEDERAL FORTASEG, FECHA DE ADQUISICION (D/M/A): 27/12/16 | S/M | S/M             | 18,466.23 |
| 50488  | CAMARA               | PERSONAL TERRESTRE PARA POLICIA FHD 1920 X 1080, HD1280 X 720 O 848 X 480,12 HORAS DE GRABACION. 30FPS. ILUMINACION REQUERIDA *PREGRABADO* WIFI HASTA 60 METROS DE ALCANCE *BATERIA RECARGABLE DURACION DE 10 HRS. PROVEEDOR: GROUNDBREAKING TECHNOLOGIES,SAPI DE C.V. RECURSO: FEDERAL FORTASEG, FECHA DE ADQUISICION (D/M/A): 27/12/16 | S/M | S/M             | 18,466.23 |
| 50489  | CAMARA               | PERSONAL TERRESTRE PARA POLICIA FHD 1920 X 1080, HD1280 X 720 O 848 X 480,12 HORAS DE GRABACION. 30FPS. ILUMINACION REQUERIDA *PREGRABADO* WIFI HASTA 60 METROS DE ALCANCE *BATERIA RECARGABLE DURACION DE 10 HRS. PROVEEDOR: GROUNDBREAKING TECHNOLOGIES,SAPI DE C.V. RECURSO: FEDERAL FORTASEG, FECHA DE ADQUISICION (D/M/A): 27/12/16 | S/M | S/M             | 18,466.23 |
| 50490  | CAMARA               | PERSONAL TERRESTRE PARA POLICIA FHD 1920 X 1080, HD1280 X 720 O 848 X 480,12 HORAS DE GRABACION. 30FPS. ILUMINACION REQUERIDA *PREGRABADO* WIFI HASTA 60 METROS DE ALCANCE *BATERIA RECARGABLE DURACION DE 10 HRS. PROVEEDOR: GROUNDBREAKING TECHNOLOGIES,SAPI DE C.V. RECURSO: FEDERAL FORTASEG, FECHA DE ADQUISICION (D/M/A): 27/12/16 | S/M | S/M             | 18,466.23 |
| 50491  | CAMARA               | PERSONAL TERRESTRE PARA POLICIA FHD 1920 X 1080, HD1280 X 720 O 848 X 480,12 HORAS DE GRABACION. 30FPS. ILUMINACION REQUERIDA *PREGRABADO* WIFI HASTA 60 METROS DE ALCANCE *BATERIA RECARGABLE DURACION DE 10 HRS. PROVEEDOR: GROUNDBREAKING TECHNOLOGIES,SAPI DE C.V. RECURSO: FEDERAL FORTASEG, FECHA DE ADQUISICION (D/M/A): 27/12/16 | S/M | S/M             | 18,466.23 |
| 50492  | CAMARA               | PERSONAL TERRESTRE PARA POLICIA FHD 1920 X 1080, HD1280 X 720 O 848 X 480,12 HORAS DE GRABACION. 30FPS. ILUMINACION REQUERIDA *PREGRABADO* WIFI HASTA 60 METROS DE ALCANCE *BATERIA RECARGABLE DURACION DE 10 HRS. PROVEEDOR: GROUNDBREAKING TECHNOLOGIES,SAPI DE C.V. RECURSO: FEDERAL FORTASEG, FECHA DE ADQUISICION (D/M/A): 27/12/16 | S/M | S/M             | 18,466.23 |

H. AYUNTAMIENTO DE VERACRUZ, VER.  
RELACIÓN DE BIENES MUEBLES QUE COMPONEN EL PATRIMONIO  
CUENTA PÚBLICA 2023

| CÓDIGO | DESCRIPCIÓN DEL BIEN |  |     | VALOR EN LIBROS |           |
|--------|----------------------|--|-----|-----------------|-----------|
| 50493  | CAMARA               | PERSONAL TERRESTRE PARA POLICIA FHD 1920 X 1080, HD1280 X 720 O 848 X 480,12 HORAS DE GRABACION. 30FPS. ILUMINACION REQUERIDA *PREGRABADO* WIFI HASTA 60 METROS DE ALCANCE *BATERIA RECARCABLE DURACION DE 10 HRS. PROVEEDOR: GROUNDBREAKING TECHNOLOGIES,SAPI DE C.V. RECURSO: FEDERAL FORTASEG, FECHA DE ADQUISICION (D/M/A): 27/12/16**ESTE BIEN SE ENCUENTRA EN BAJA PROVISIONAL DESDE EL 27 DE OCTUBRE DE 2022, DOCUMENTALES DE REFERENCIA: OFICIO NUM. PML/1056/2021 RECIBIDO EL DIA 27/10/22 EL CUAL INCLUYE ACTA DE HECHOS NUM. DE FOLIO. UAT/DXVIII/AH-2445/2021 DE FECHA 23/08/21 ANTE LA FISCALIA GENERAL ESTADO DE VERACRUZ UNIDAD DE ATENCION TEMPRANA DEL XVII DISTRITO JUDICIAL EN VERACRUZ,VER., FUNDAMENTO LEGAL: ARTICULO 106 DE LA LEY DE ADQUISICIONES, ARRENDAMIENTOS, ADMINISTRACION Y ENAJENACION DE BIENES MUEBLES DEL ESTADO DE VERACRUZ DE IGNACIO DE LA LLAVE** | S/M | S/M             | 18,466.23 |
| 50494  | CAMARA               | PERSONAL TERRESTRE PARA POLICIA FHD 1920 X 1080, HD1280 X 720 O 848 X 480,12 HORAS DE GRABACION. 30FPS. ILUMINACION REQUERIDA *PREGRABADO* WIFI HASTA 60 METROS DE ALCANCE *BATERIA RECARCABLE DURACION DE 10 HRS. PROVEEDOR: GROUNDBREAKING TECHNOLOGIES,SAPI DE C.V. RECURSO: FEDERAL FORTASEG, FECHA DE ADQUISICION (D/M/A): 27/12/16   | S/M | S/M             | 18,466.23 |
| 50495  | CAMARA               | PERSONAL TERRESTRE PARA POLICIA FHD 1920 X 1080, HD1280 X 720 O 848 X 480,12 HORAS DE GRABACION. 30FPS. ILUMINACION REQUERIDA *PREGRABADO* WIFI HASTA 60 METROS DE ALCANCE *BATERIA RECARCABLE DURACION DE 10 HRS. PROVEEDOR: GROUNDBREAKING TECHNOLOGIES,SAPI DE C.V. RECURSO: FEDERAL FORTASEG, FECHA DE ADQUISICION (D/M/A): 27/12/16   | S/M | S/M             | 18,466.23 |
| 50496  | CAMARA               | PERSONAL TERRESTRE PARA POLICIA FHD 1920 X 1080, HD1280 X 720 O 848 X 480,12 HORAS DE GRABACION. 30FPS. ILUMINACION REQUERIDA *PREGRABADO* WIFI HASTA 60 METROS DE ALCANCE *BATERIA RECARCABLE DURACION DE 10 HRS. PROVEEDOR: GROUNDBREAKING TECHNOLOGIES,SAPI DE C.V. RECURSO: FEDERAL FORTASEG, FECHA DE ADQUISICION (D/M/A): 27/12/16   | S/M | S/M             | 18,466.23 |
| 50497  | CAMARA               | PERSONAL TERRESTRE PARA POLICIA FHD 1920 X 1080, HD1280 X 720 O 848 X 480,12 HORAS DE GRABACION. 30FPS. ILUMINACION REQUERIDA *PREGRABADO* WIFI HASTA 60 METROS DE ALCANCE *BATERIA RECARCABLE DURACION DE 10 HRS. PROVEEDOR: GROUNDBREAKING TECHNOLOGIES,SAPI DE C.V. RECURSO: FEDERAL FORTASEG, FECHA DE ADQUISICION (D/M/A): 27/12/16**ESTE BIEN SE ENCUENTRA EN BAJA PROVISIONAL DESDE EL 27 DE OCTUBRE DE 2022, DOCUMENTALES DE REFERENCIA: OFICIO NUM. PML/1056/2021 RECIBIDO EL DIA 26/10/22 EL CUAL INCLUYE ACTA DE HECHOS NUM. DE FOLIO. UAT/DXVIII/AH-2445/2021 DE FECHA 23/08/21 ANTE LA FISCALIA GENERAL ESTADO DE VERACRUZ UNIDAD DE ATENCION TEMPRANA DEL XVII DISTRITO JUDICIAL EN VERACRUZ,VER., FUNDAMENTO LEGAL: ARTICULO 106 DE LA LEY DE ADQUISICIONES, ARRENDAMIENTOS, ADMINISTRACION Y ENAJENACION DE BIENES MUEBLES DEL ESTADO DE VERACRUZ DE IGNACIO DE LA LLAVE** | S/M | S/M             | 18,466.23 |
| 50498  | CAMARA               | PERSONAL TERRESTRE PARA POLICIA FHD 1920 X 1080, HD1280 X 720 O 848 X 480,12 HORAS DE GRABACION. 30FPS. ILUMINACION REQUERIDA *PREGRABADO* WIFI HASTA 60 METROS DE ALCANCE *BATERIA RECARCABLE DURACION DE 10 HRS. PROVEEDOR: GROUNDBREAKING TECHNOLOGIES,SAPI DE C.V. RECURSO: FEDERAL FORTASEG, FECHA DE ADQUISICION (D/M/A): 27/12/16   | S/M | S/M             | 18,466.23 |
| 50499  | CAMARA               | PERSONAL TERRESTRE PARA POLICIA FHD 1920 X 1080, HD1280 X 720 O 848 X 480,12 HORAS DE GRABACION. 30FPS. ILUMINACION REQUERIDA *PREGRABADO* WIFI HASTA 60 METROS DE ALCANCE *BATERIA RECARCABLE DURACION DE 10 HRS. PROVEEDOR: GROUNDBREAKING TECHNOLOGIES,SAPI DE C.V. RECURSO: FEDERAL FORTASEG, FECHA DE ADQUISICION (D/M/A): 27/12/16   | S/M | S/M             | 18,466.23 |
| 50500  | CAMARA               | PERSONAL TERRESTRE PARA POLICIA FHD 1920 X 1080, HD1280 X 720 O 848 X 480,12 HORAS DE GRABACION. 30FPS. ILUMINACION REQUERIDA *PREGRABADO* WIFI HASTA 60 METROS DE ALCANCE *BATERIA RECARCABLE DURACION DE 10 HRS. PROVEEDOR: GROUNDBREAKING TECHNOLOGIES,SAPI DE C.V. RECURSO: FEDERAL FORTASEG, FECHA DE ADQUISICION (D/M/A): 27/12/16   | S/M | S/M             | 18,466.23 |
| 50501  | CAMARA               | PERSONAL TERRESTRE PARA POLICIA FHD 1920 X 1080, HD1280 X 720 O 848 X 480,12 HORAS DE GRABACION. 30FPS. ILUMINACION REQUERIDA *PREGRABADO* WIFI HASTA 60 METROS DE ALCANCE *BATERIA RECARCABLE DURACION DE 10 HRS. PROVEEDOR: GROUNDBREAKING TECHNOLOGIES,SAPI DE C.V. RECURSO: FEDERAL FORTASEG, FECHA DE ADQUISICION (D/M/A): 27/12/16   | S/M | S/M             | 18,466.23 |

H. AYUNTAMIENTO DE VERACRUZ, VER.  
RELACIÓN DE BIENES MUEBLES QUE COMPONEN EL PATRIMONIO  
CUENTA PÚBLICA 2023

| CÓDIGO | DESCRIPCIÓN DEL BIEN |   |     | VALOR EN LIBROS |           |
|--------|----------------------|---|-----|-----------------|-----------|
| 50502  | CAMARA               | PERSONAL TERRESTRE PARA POLICIA FHD 1920 X 1080, HD1280 X 720 O 848 X 480,12 HORAS DE GRABACION. 30FPS. ILUMINACION REQUERIDA *PREGABADO* WIFI HASTA 60 METROS DE ALCANCE *BATERIA RECARCABLE DURACION DE 10 HRS. PROVEEDOR: GROUNDBREAKING TECHNOLOGIES,SAPI DE C.V. RECURSO: FEDERAL FORTASEG, FECHA DE ADQUISICION (D/M/A): 27/12/16   | S/M | S/M             | 18,466.23 |
| 50503  | CAMARA               | PERSONAL TERRESTRE PARA POLICIA FHD 1920 X 1080, HD1280 X 720 O 848 X 480,12 HORAS DE GRABACION. 30FPS. ILUMINACION REQUERIDA *PREGABADO* WIFI HASTA 60 METROS DE ALCANCE *BATERIA RECARCABLE DURACION DE 10 HRS. PROVEEDOR: GROUNDBREAKING TECHNOLOGIES,SAPI DE C.V. RECURSO: FEDERAL FORTASEG, FECHA DE ADQUISICION (D/M/A): 27/12/16   | S/M | S/M             | 18,466.23 |
| 50504  | CAMARA               | PERSONAL TERRESTRE PARA POLICIA FHD 1920 X 1080, HD1280 X 720 O 848 X 480,12 HORAS DE GRABACION. 30FPS. ILUMINACION REQUERIDA *PREGABADO* WIFI HASTA 60 METROS DE ALCANCE *BATERIA RECARCABLE DURACION DE 10 HRS. PROVEEDOR: GROUNDBREAKING TECHNOLOGIES,SAPI DE C.V. RECURSO: FEDERAL FORTASEG, FECHA DE ADQUISICION (D/M/A): 27/12/16   | S/M | S/M             | 18,466.23 |
| 50505  | CAMARA               | PERSONAL TERRESTRE PARA POLICIA FHD 1920 X 1080, HD1280 X 720 O 848 X 480,12 HORAS DE GRABACION. 30FPS. ILUMINACION REQUERIDA *PREGABADO* WIFI HASTA 60 METROS DE ALCANCE *BATERIA RECARCABLE DURACION DE 10 HRS. PROVEEDOR: GROUNDBREAKING TECHNOLOGIES,SAPI DE C.V. RECURSO: FEDERAL FORTASEG, FECHA DE ADQUISICION (D/M/A): 27/12/16   | S/M | S/M             | 18,466.23 |
| 50506  | CAMARA               | PERSONAL TERRESTRE PARA POLICIA FHD 1920 X 1080, HD1280 X 720 O 848 X 480,12 HORAS DE GRABACION. 30FPS. ILUMINACION REQUERIDA *PREGABADO* WIFI HASTA 60 METROS DE ALCANCE *BATERIA RECARCABLE DURACION DE 10 HRS. PROVEEDOR: GROUNDBREAKING TECHNOLOGIES,SAPI DE C.V. RECURSO: FEDERAL FORTASEG, FECHA DE ADQUISICION (D/M/A): 27/12/16   | S/M | S/M             | 18,466.23 |
| 50507  | CAMARA               | PERSONAL TERRESTRE PARA POLICIA FHD 1920 X 1080, HD1280 X 720 O 848 X 480,12 HORAS DE GRABACION. 30FPS. ILUMINACION REQUERIDA *PREGABADO* WIFI HASTA 60 METROS DE ALCANCE *BATERIA RECARCABLE DURACION DE 10 HRS. PROVEEDOR: GROUNDBREAKING TECHNOLOGIES,SAPI DE C.V. RECURSO: FEDERAL FORTASEG, FECHA DE ADQUISICION (D/M/A): 27/12/16   | S/M | S/M             | 18,466.23 |
| 50508  | CAMARA               | PERSONAL TERRESTRE PARA POLICIA FHD 1920 X 1080, HD1280 X 720 O 848 X 480,12 HORAS DE GRABACION. 30FPS. ILUMINACION REQUERIDA *PREGABADO* WIFI HASTA 60 METROS DE ALCANCE *BATERIA RECARCABLE DURACION DE 10 HRS. PROVEEDOR: GROUNDBREAKING TECHNOLOGIES,SAPI DE C.V. RECURSO: FEDERAL FORTASEG, FECHA DE ADQUISICION (D/M/A): 27/12/16   | S/M | S/M             | 18,466.23 |
| 50509  | CAMARA               | PERSONAL TERRESTRE PARA POLICIA FHD 1920 X 1080, HD1280 X 720 O 848 X 480,12 HORAS DE GRABACION. 30FPS. ILUMINACION REQUERIDA *PREGABADO* WIFI HASTA 60 METROS DE ALCANCE *BATERIA RECARCABLE DURACION DE 10 HRS. PROVEEDOR: GROUNDBREAKING TECHNOLOGIES,SAPI DE C.V. RECURSO: FEDERAL FORTASEG, FECHA DE ADQUISICION (D/M/A): 27/12/16   | S/M | S/M             | 18,466.23 |
| 50510  | CAMARA               | PERSONAL TERRESTRE PARA POLICIA FHD 1920 X 1080, HD1280 X 720 O 848 X 480,12 HORAS DE GRABACION. 30FPS. ILUMINACION REQUERIDA *PREGABADO* WIFI HASTA 60 METROS DE ALCANCE *BATERIA RECARCABLE DURACION DE 10 HRS. PROVEEDOR: GROUNDBREAKING TECHNOLOGIES,SAPI DE C.V. RECURSO: FEDERAL FORTASEG, FECHA DE ADQUISICION (D/M/A): 27/12/16   | S/M | S/M             | 18,466.23 |
| 50511  | CAMARA               | PERSONAL TERRESTRE PARA POLICIA FHD 1920 X 1080, HD1280 X 720 O 848 X 480,12 HORAS DE GRABACION. 30FPS. ILUMINACION REQUERIDA *PREGABADO* WIFI HASTA 60 METROS DE ALCANCE *BATERIA RECARCABLE DURACION DE 10 HRS. PROVEEDOR: GROUNDBREAKING TECHNOLOGIES,SAPI DE C.V. RECURSO: FEDERAL FORTASEG, FECHA DE ADQUISICION (D/M/A): 27/12/16**ESTE BIEN SE ENCUENTRA EN BAJA PROVISIONAL DESDE EL 27 DE OCTUBRE DE 2022, DOCUMENTALES DE REFERENCIA: OFICIO NUM. PML/1056/2021 RECIBIDO EL DIA 26/10/22 EL CUAL INCLUYE ACTA DE HECHOS NUM. DE FOLIO. UAT/DXVIII/AH-2799/2021 DE FECHA 13/09/21 ANTE LA FISCALIA GENERAL ESTADO DE VERACRUZ UNIDAD DE ATENCION TEMPRANA DEL XVII DISTRITO JUDICIAL EN VERACRUZ,VER., FUNDAMENTO LEGAL: ARTICULO 106 DE LA LEY DE ADQUISICIONES, ARRENDAMIENTOS, ADMINISTRACION Y ENAJENACION DE BIENES MUEBLES DEL ESTADO DE VERACRUZ DE IGNACIO DE LA LLAVE** | S/M | S/M             | 18,466.23 |



H. AYUNTAMIENTO DE VERACRUZ, VER.  
RELACIÓN DE BIENES MUEBLES QUE COMPONEN EL PATRIMONIO  
CUENTA PÚBLICA 2023

| CÓDIGO | DESCRIPCIÓN DEL BIEN |  |     | VALOR EN LIBROS |           |
|--------|----------------------|--|-----|-----------------|-----------|
| 50512  | CAMARA               | PERSONAL TERRESTRE PARA POLICIA FHD 1920 X 1080, HD1280 X 720 O 848 X 480,12 HORAS DE GRABACION. 30FPS. ILUMINACION REQUERIDA *PREGRABADO* WIFI HASTA 60 METROS DE ALCANCE *BATERIA RECARGABLE DURACION DE 10 HRS. PROVEEDOR: GROUNDBREAKING TECHNOLOGIES,SAPI DE C.V. RECURSO: FEDERAL FORTASEG, FECHA DE ADQUISICION (D/M/A): 27/12/16 | S/M | S/M             | 18,466.23 |
| 50513  | CAMARA               | PERSONAL TERRESTRE PARA POLICIA FHD 1920 X 1080, HD1280 X 720 O 848 X 480,12 HORAS DE GRABACION. 30FPS. ILUMINACION REQUERIDA *PREGRABADO* WIFI HASTA 60 METROS DE ALCANCE *BATERIA RECARGABLE DURACION DE 10 HRS. PROVEEDOR: GROUNDBREAKING TECHNOLOGIES,SAPI DE C.V. RECURSO: FEDERAL FORTASEG, FECHA DE ADQUISICION (D/M/A): 27/12/16 | S/M | S/M             | 18,466.23 |
| 50514  | CAMARA               | PERSONAL TERRESTRE PARA POLICIA FHD 1920 X 1080, HD1280 X 720 O 848 X 480,12 HORAS DE GRABACION. 30FPS. ILUMINACION REQUERIDA *PREGRABADO* WIFI HASTA 60 METROS DE ALCANCE *BATERIA RECARGABLE DURACION DE 10 HRS. PROVEEDOR: GROUNDBREAKING TECHNOLOGIES,SAPI DE C.V. RECURSO: FEDERAL FORTASEG, FECHA DE ADQUISICION (D/M/A): 27/12/16 | S/M | S/M             | 18,466.23 |
| 50515  | CAMARA               | PERSONAL TERRESTRE PARA POLICIA FHD 1920 X 1080, HD1280 X 720 O 848 X 480,12 HORAS DE GRABACION. 30FPS. ILUMINACION REQUERIDA *PREGRABADO* WIFI HASTA 60 METROS DE ALCANCE *BATERIA RECARGABLE DURACION DE 10 HRS. PROVEEDOR: GROUNDBREAKING TECHNOLOGIES,SAPI DE C.V. RECURSO: FEDERAL FORTASEG, FECHA DE ADQUISICION (D/M/A): 27/12/16 | S/M | S/M             | 18,466.23 |
| 50516  | CAMARA               | PERSONAL TERRESTRE PARA POLICIA FHD 1920 X 1080, HD1280 X 720 O 848 X 480,12 HORAS DE GRABACION. 30FPS. ILUMINACION REQUERIDA *PREGRABADO* WIFI HASTA 60 METROS DE ALCANCE *BATERIA RECARGABLE DURACION DE 10 HRS. PROVEEDOR: GROUNDBREAKING TECHNOLOGIES,SAPI DE C.V. RECURSO: FEDERAL FORTASEG, FECHA DE ADQUISICION (D/M/A): 27/12/16 | S/M | S/M             | 18,466.23 |
| 50517  | CAMARA               | PERSONAL TERRESTRE PARA POLICIA FHD 1920 X 1080, HD1280 X 720 O 848 X 480,12 HORAS DE GRABACION. 30FPS. ILUMINACION REQUERIDA *PREGRABADO* WIFI HASTA 60 METROS DE ALCANCE *BATERIA RECARGABLE DURACION DE 10 HRS. PROVEEDOR: GROUNDBREAKING TECHNOLOGIES,SAPI DE C.V. RECURSO: FEDERAL FORTASEG, FECHA DE ADQUISICION (D/M/A): 27/12/16 | S/M | S/M             | 18,466.23 |
| 50518  | CAMARA               | PERSONAL TERRESTRE PARA POLICIA FHD 1920 X 1080, HD1280 X 720 O 848 X 480,12 HORAS DE GRABACION. 30FPS. ILUMINACION REQUERIDA *PREGRABADO* WIFI HASTA 60 METROS DE ALCANCE *BATERIA RECARGABLE DURACION DE 10 HRS. PROVEEDOR: GROUNDBREAKING TECHNOLOGIES,SAPI DE C.V. RECURSO: FEDERAL FORTASEG, FECHA DE ADQUISICION (D/M/A): 27/12/16 | S/M | S/M             | 18,466.23 |
| 50519  | CAMARA               | PERSONAL TERRESTRE PARA POLICIA FHD 1920 X 1080, HD1280 X 720 O 848 X 480,12 HORAS DE GRABACION. 30FPS. ILUMINACION REQUERIDA *PREGRABADO* WIFI HASTA 60 METROS DE ALCANCE *BATERIA RECARGABLE DURACION DE 10 HRS. PROVEEDOR: GROUNDBREAKING TECHNOLOGIES,SAPI DE C.V. RECURSO: FEDERAL FORTASEG, FECHA DE ADQUISICION (D/M/A): 27/12/16 | S/M | S/M             | 18,466.23 |
| 50520  | CAMARA               | PERSONAL TERRESTRE PARA POLICIA FHD 1920 X 1080, HD1280 X 720 O 848 X 480,12 HORAS DE GRABACION. 30FPS. ILUMINACION REQUERIDA *PREGRABADO* WIFI HASTA 60 METROS DE ALCANCE *BATERIA RECARGABLE DURACION DE 10 HRS. PROVEEDOR: GROUNDBREAKING TECHNOLOGIES,SAPI DE C.V. RECURSO: FEDERAL FORTASEG, FECHA DE ADQUISICION (D/M/A): 27/12/16 | S/M | S/M             | 18,466.23 |
| 50521  | CAMARA               | PERSONAL TERRESTRE PARA POLICIA FHD 1920 X 1080, HD1280 X 720 O 848 X 480,12 HORAS DE GRABACION. 30FPS. ILUMINACION REQUERIDA *PREGRABADO* WIFI HASTA 60 METROS DE ALCANCE *BATERIA RECARGABLE DURACION DE 10 HRS. PROVEEDOR: GROUNDBREAKING TECHNOLOGIES,SAPI DE C.V. RECURSO: FEDERAL FORTASEG, FECHA DE ADQUISICION (D/M/A): 27/12/16 | S/M | S/M             | 18,466.23 |
| 50522  | CAMARA               | PERSONAL TERRESTRE PARA POLICIA FHD 1920 X 1080, HD1280 X 720 O 848 X 480,12 HORAS DE GRABACION. 30FPS. ILUMINACION REQUERIDA *PREGRABADO* WIFI HASTA 60 METROS DE ALCANCE *BATERIA RECARGABLE DURACION DE 10 HRS. PROVEEDOR: GROUNDBREAKING TECHNOLOGIES,SAPI DE C.V. RECURSO: FEDERAL FORTASEG, FECHA DE ADQUISICION (D/M/A): 27/12/16 | S/M | S/M             | 18,466.23 |
| 50523  | CAMARA               | PERSONAL TERRESTRE PARA POLICIA FHD 1920 X 1080, HD1280 X 720 O 848 X 480,12 HORAS DE GRABACION. 30FPS. ILUMINACION REQUERIDA *PREGRABADO* WIFI HASTA 60 METROS DE ALCANCE *BATERIA RECARGABLE DURACION DE 10 HRS. PROVEEDOR: GROUNDBREAKING TECHNOLOGIES,SAPI DE C.V. RECURSO: FEDERAL FORTASEG, FECHA DE ADQUISICION (D/M/A): 27/12/16 | S/M | S/M             | 18,466.23 |

H. AYUNTAMIENTO DE VERACRUZ, VER.  
RELACIÓN DE BIENES MUEBLES QUE COMPONEN EL PATRIMONIO  
CUENTA PÚBLICA 2023

| CÓDIGO | DESCRIPCIÓN DEL BIEN |  |     | VALOR EN LIBROS |           |
|--------|----------------------|--|-----|-----------------|-----------|
| 50524  | CAMARA               | PERSONAL TERRESTRE PARA POLICIA FHD 1920 X 1080, HD1280 X 720 O 848 X 480,12 HORAS DE GRABACION. 30FPS. ILUMINACION REQUERIDA *PREGRABADO* WIFI HASTA 60 METROS DE ALCANCE *BATERIA RECARGABLE DURACION DE 10 HRS. PROVEEDOR: GROUNDBREAKING TECHNOLOGIES,SAPI DE C.V. RECURSO: FEDERAL FORTASEG, FECHA DE ADQUISICION (D/M/A): 27/12/16   | S/M | S/M             | 18,466.23 |
| 50525  | CAMARA               | PERSONAL TERRESTRE PARA POLICIA FHD 1920 X 1080, HD1280 X 720 O 848 X 480,12 HORAS DE GRABACION. 30FPS. ILUMINACION REQUERIDA *PREGRABADO* WIFI HASTA 60 METROS DE ALCANCE *BATERIA RECARGABLE DURACION DE 10 HRS. PROVEEDOR: GROUNDBREAKING TECHNOLOGIES,SAPI DE C.V. RECURSO: FEDERAL FORTASEG, FECHA DE ADQUISICION (D/M/A): 27/12/16   | S/M | S/M             | 18,466.23 |
| 50526  | CAMARA               | PERSONAL TERRESTRE PARA POLICIA FHD 1920 X 1080, HD1280 X 720 O 848 X 480,12 HORAS DE GRABACION. 30FPS. ILUMINACION REQUERIDA *PREGRABADO* WIFI HASTA 60 METROS DE ALCANCE *BATERIA RECARGABLE DURACION DE 10 HRS. PROVEEDOR: GROUNDBREAKING TECHNOLOGIES,SAPI DE C.V. RECURSO: FEDERAL FORTASEG, FECHA DE ADQUISICION (D/M/A): 27/12/16   | S/M | S/M             | 18,466.23 |
| 50527  | CAMARA               | PERSONAL TERRESTRE PARA POLICIA FHD 1920 X 1080, HD1280 X 720 O 848 X 480,12 HORAS DE GRABACION. 30FPS. ILUMINACION REQUERIDA *PREGRABADO* WIFI HASTA 60 METROS DE ALCANCE *BATERIA RECARGABLE DURACION DE 10 HRS. PROVEEDOR: GROUNDBREAKING TECHNOLOGIES,SAPI DE C.V. RECURSO: FEDERAL FORTASEG, FECHA DE ADQUISICION (D/M/A): 27/12/16   | S/M | S/M             | 18,466.23 |
| 50528  | CAMARA               | PERSONAL TERRESTRE PARA POLICIA FHD 1920 X 1080, HD1280 X 720 O 848 X 480,12 HORAS DE GRABACION. 30FPS. ILUMINACION REQUERIDA *PREGRABADO* WIFI HASTA 60 METROS DE ALCANCE *BATERIA RECARGABLE DURACION DE 10 HRS. PROVEEDOR: GROUNDBREAKING TECHNOLOGIES,SAPI DE C.V. RECURSO: FEDERAL FORTASEG, FECHA DE ADQUISICION (D/M/A): 27/12/16   | S/M | S/M             | 18,466.23 |
| 50529  | CAMARA               | PERSONAL TERRESTRE PARA POLICIA FHD 1920 X 1080, HD1280 X 720 O 848 X 480,12 HORAS DE GRABACION. 30FPS. ILUMINACION REQUERIDA *PREGRABADO* WIFI HASTA 60 METROS DE ALCANCE *BATERIA RECARGABLE DURACION DE 10 HRS. PROVEEDOR: GROUNDBREAKING TECHNOLOGIES,SAPI DE C.V. RECURSO: FEDERAL FORTASEG, FECHA DE ADQUISICION (D/M/A): 27/12/16**ESTE BIEN SE ENCUENTRA EN BAJA PROVISIONAL DESDE EL 27 DE OCTUBRE DE 2022, DOCUMENTALES DE REFERENCIA: OFICIO NUM. PML/1056/2021 RECIBIDO EL DIA 26/10/22 EL CUAL INCLUYE ACTA DE HECHOS NUM. DE FOLIO. UAT/DXVIII/AH-2128/2021 DE FECHA 26/07/21 ANTE LA FISCALIA GENERAL ESTADO DE VERACRUZ UNIDAD DE ATENCION TEMPRANA DEL XVII DISTRITO JUDICIAL EN VERACRUZ,VER., FUNDAMENTO LEGAL: ARTICULO 106 DE LA LEY DE ADQUISICIONES, ARRENDAMIENTOS, ADMINISTRACION Y ENAJENACION DE BIENES MUEBLES DEL ESTADO DE VERACRUZ DE IGNACIO DE LA LLAVE** | S/M | S/M             | 18,466.23 |
| 50530  | CAMARA               | PERSONAL TERRESTRE PARA POLICIA FHD 1920 X 1080, HD1280 X 720 O 848 X 480,12 HORAS DE GRABACION. 30FPS. ILUMINACION REQUERIDA *PREGRABADO* WIFI HASTA 60 METROS DE ALCANCE *BATERIA RECARGABLE DURACION DE 10 HRS. PROVEEDOR: GROUNDBREAKING TECHNOLOGIES,SAPI DE C.V. RECURSO: FEDERAL FORTASEG, FECHA DE ADQUISICION (D/M/A): 27/12/16   | S/M | S/M             | 18,466.23 |
| 50531  | CAMARA               | PERSONAL TERRESTRE PARA POLICIA FHD 1920 X 1080, HD1280 X 720 O 848 X 480,12 HORAS DE GRABACION. 30FPS. ILUMINACION REQUERIDA *PREGRABADO* WIFI HASTA 60 METROS DE ALCANCE *BATERIA RECARGABLE DURACION DE 10 HRS. PROVEEDOR: GROUNDBREAKING TECHNOLOGIES,SAPI DE C.V. RECURSO: FEDERAL FORTASEG, FECHA DE ADQUISICION (D/M/A): 27/12/16   | S/M | S/M             | 18,466.23 |
| 50532  | CAMARA               | PERSONAL TERRESTRE PARA POLICIA FHD 1920 X 1080, HD1280 X 720 O 848 X 480,12 HORAS DE GRABACION. 30FPS. ILUMINACION REQUERIDA *PREGRABADO* WIFI HASTA 60 METROS DE ALCANCE *BATERIA RECARGABLE DURACION DE 10 HRS. PROVEEDOR: GROUNDBREAKING TECHNOLOGIES,SAPI DE C.V. RECURSO: FEDERAL FORTASEG, FECHA DE ADQUISICION (D/M/A): 27/12/16   | S/M | S/M             | 18,466.23 |
| 50533  | CAMARA               | PERSONAL TERRESTRE PARA POLICIA FHD 1920 X 1080, HD1280 X 720 O 848 X 480,12 HORAS DE GRABACION. 30FPS. ILUMINACION REQUERIDA *PREGRABADO* WIFI HASTA 60 METROS DE ALCANCE *BATERIA RECARGABLE DURACION DE 10 HRS. PROVEEDOR: GROUNDBREAKING TECHNOLOGIES,SAPI DE C.V. RECURSO: FEDERAL FORTASEG, FECHA DE ADQUISICION (D/M/A): 27/12/16   | S/M | S/M             | 18,466.23 |

H. AYUNTAMIENTO DE VERACRUZ, VER.  
RELACIÓN DE BIENES MUEBLES QUE COMPONEN EL PATRIMONIO  
CUENTA PÚBLICA 2023

| CÓDIGO | DESCRIPCIÓN DEL BIEN |  |     | VALOR EN LIBROS |           |
|--------|----------------------|--|-----|-----------------|-----------|
| 50534  | CAMARA               | PERSONAL TERRESTRE PARA POLICIA FHD 1920 X 1080, HD1280 X 720 O 848 X 480,12 HORAS DE GRABACION. 30FPS. ILUMINACION REQUERIDA *PREGRABADO* WIFI HASTA 60 METROS DE ALCANCE *BATERIA RECARGABLE DURACION DE 10 HRS. PROVEEDOR: GROUNDBREAKING TECHNOLOGIES,SAPI DE C.V. RECURSO: FEDERAL FORTASEG, FECHA DE ADQUISICION (D/M/A): 27/12/16 | S/M | S/M             | 18,466.23 |
| 50535  | CAMARA               | PERSONAL TERRESTRE PARA POLICIA FHD 1920 X 1080, HD1280 X 720 O 848 X 480,12 HORAS DE GRABACION. 30FPS. ILUMINACION REQUERIDA *PREGRABADO* WIFI HASTA 60 METROS DE ALCANCE *BATERIA RECARGABLE DURACION DE 10 HRS. PROVEEDOR: GROUNDBREAKING TECHNOLOGIES,SAPI DE C.V. RECURSO: FEDERAL FORTASEG, FECHA DE ADQUISICION (D/M/A): 27/12/16 | S/M | S/M             | 18,466.23 |
| 50536  | CAMARA               | PERSONAL TERRESTRE PARA POLICIA FHD 1920 X 1080, HD1280 X 720 O 848 X 480,12 HORAS DE GRABACION. 30FPS. ILUMINACION REQUERIDA *PREGRABADO* WIFI HASTA 60 METROS DE ALCANCE *BATERIA RECARGABLE DURACION DE 10 HRS. PROVEEDOR: GROUNDBREAKING TECHNOLOGIES,SAPI DE C.V. RECURSO: FEDERAL FORTASEG, FECHA DE ADQUISICION (D/M/A): 27/12/16 | S/M | S/M             | 18,466.23 |
| 50537  | CAMARA               | PERSONAL TERRESTRE PARA POLICIA FHD 1920 X 1080, HD1280 X 720 O 848 X 480,12 HORAS DE GRABACION. 30FPS. ILUMINACION REQUERIDA *PREGRABADO* WIFI HASTA 60 METROS DE ALCANCE *BATERIA RECARGABLE DURACION DE 10 HRS. PROVEEDOR: GROUNDBREAKING TECHNOLOGIES,SAPI DE C.V. RECURSO: FEDERAL FORTASEG, FECHA DE ADQUISICION (D/M/A): 27/12/16 | S/M | S/M             | 18,466.23 |
| 50538  | CAMARA               | PERSONAL TERRESTRE PARA POLICIA FHD 1920 X 1080, HD1280 X 720 O 848 X 480,12 HORAS DE GRABACION. 30FPS. ILUMINACION REQUERIDA *PREGRABADO* WIFI HASTA 60 METROS DE ALCANCE *BATERIA RECARGABLE DURACION DE 10 HRS. PROVEEDOR: GROUNDBREAKING TECHNOLOGIES,SAPI DE C.V. RECURSO: FEDERAL FORTASEG, FECHA DE ADQUISICION (D/M/A): 27/12/16 | S/M | S/M             | 18,466.23 |
| 50539  | CAMARA               | PERSONAL TERRESTRE PARA POLICIA FHD 1920 X 1080, HD1280 X 720 O 848 X 480,12 HORAS DE GRABACION. 30FPS. ILUMINACION REQUERIDA *PREGRABADO* WIFI HASTA 60 METROS DE ALCANCE *BATERIA RECARGABLE DURACION DE 10 HRS. PROVEEDOR: GROUNDBREAKING TECHNOLOGIES,SAPI DE C.V. RECURSO: FEDERAL FORTASEG, FECHA DE ADQUISICION (D/M/A): 27/12/16 | S/M | S/M             | 18,466.23 |
| 50540  | CAMARA               | PERSONAL TERRESTRE PARA POLICIA FHD 1920 X 1080, HD1280 X 720 O 848 X 480,12 HORAS DE GRABACION. 30FPS. ILUMINACION REQUERIDA *PREGRABADO* WIFI HASTA 60 METROS DE ALCANCE *BATERIA RECARGABLE DURACION DE 10 HRS. PROVEEDOR: GROUNDBREAKING TECHNOLOGIES,SAPI DE C.V. RECURSO: FEDERAL FORTASEG, FECHA DE ADQUISICION (D/M/A): 27/12/16 | S/M | S/M             | 18,465.95 |
| SF042  | BASCULA              | PORTATIL CON ESTADIMETRO / PROVEEDOR: AVA OUTDOOR, S.A. DE C.V.  | S/M | S/M             | 5,301.22  |
| SF166  | BASCULA              | PORTATIL CON ESTADIMETRO / PROVEEDOR: AVA OUTDOOR, S.A. DE C.V.  | S/M | S/S             | 5,301.22  |
| SF171  | BASCULA              | PORTATIL CON ESTADIMETRO / PROVEEDOR: AVA OUTDOOR, S.A. DE C.V.  | S/M | S/M             | 5,301.22  |
| SF174  | BASCULA              | PORTATIL CON ESTADIMETRO / PROVEEDOR: AVA OUTDOOR, S.A. DE C.V.  | S/M | S/M             | 5,301.22  |
| SF175  | BASCULA              | PORTATIL CON ESTADIMETRO / PROVEEDOR: AVA OUTDOOR, S.A. DE C.V.  | S/M | S/M             | 5,301.22  |
| SF177  | BASCULA              | PORTATIL CON ESTADIMETRO / PROVEEDOR: AVA OUTDOOR, S.A. DE C.V.  | S/M | S/M             | 5,301.22  |
| SF179  | BASCULA              | PORTATIL CON ESTADIMETRO / PROVEEDOR: AVA OUTDOOR, S.A. DE C.V.  | S/M | S/M             | 5,301.23  |
| SF180  | BASCULA              | PORTATIL CON ESTADIMETRO / PROVEEDOR: AVA OUTDOOR, S.A. DE C.V.  | S/M | S/M             | 5,301.23  |
| SF183  | BASCULA              | PORTATIL CON ESTADIMETRO / PROVEEDOR: AVA OUTDOOR, S.A. DE C.V.  | S/M | S/M             | 5,301.23  |
| SF196  | TANQUE               | PARA OXIGENO PROVEEDOR: AVA OUTDOOR, S.A. DE C.V.  | S/M | S/M             | 4,232.43  |
| SF197  | TANQUE               | PARA OXIGENO PROVEEDOR: AVA OUTDOOR, S.A. DE C.V.  | S/M | S/M             | 4,232.44  |
| SF374  | ESTERILIZADOR        | PROVEEDOR: AVA OUTDOOR, S.A. DE C.V.   | S/M | S/M             | 11,368.00 |
| SF375  | ESTERILIZADOR        | PROVEEDOR: AVA OUTDOOR, S.A. DE C.V.   | S/M | S/M             | 11,368.00 |
| SF377  | ESTERILIZADOR        | PROVEEDOR: AVA OUTDOOR, S.A. DE C.V.   | S/M | S/M             | 11,368.00 |
| SF378  | ESTERILIZADOR        | PROVEEDOR: AVA OUTDOOR, S.A. DE C.V.   | S/M | S/M             | 11,368.00 |
| SF379  | ESTERILIZADOR        | PROVEEDOR: AVA OUTDOOR, S.A. DE C.V.   | S/M | S/M             | 11,368.00 |
| SF380  | ESTERILIZADOR        | PROVEEDOR: AVA OUTDOOR, S.A. DE C.V.   | S/M | S/M             | 11,368.00 |
| SF383  | ESTERILIZADOR        | PROVEEDOR: AVA OUTDOOR, S.A. DE C.V.   | S/M | S/M             | 11,368.00 |
| SF385  | ESTERILIZADOR        | PROVEEDOR: AVA OUTDOOR, S.A. DE C.V.   | S/M | S/M             | 11,368.00 |
| SF386  | ESTERILIZADOR        | PROVEEDOR: AVA OUTDOOR, S.A. DE C.V.   | S/M | S/M             | 11,368.00 |
| SF388  | ESTERILIZADOR        | PROVEEDOR: AVA OUTDOOR, S.A. DE C.V.   | S/M | S/M             | 11,368.00 |
| SF389  | COMPRESOR            | PROVEEDOR: AVA OUTDOOR, S.A. DE C.V.   | S/M | S/M             | 11,368.00 |
| SF391  | COMPRESOR            | PROVEEDOR: AVA OUTDOOR, S.A. DE C.V.   | S/M | S/M             | 11,368.00 |
| SF392  | COMPRESOR            | PROVEEDOR: AVA OUTDOOR, S.A. DE C.V.   | S/M | S/M             | 11,368.00 |
| SF394  | COMPRESOR            | PROVEEDOR: AVA OUTDOOR, S.A. DE C.V.   | S/M | S/M             | 11,368.00 |

H. AYUNTAMIENTO DE VERACRUZ, VER.  
RELACIÓN DE BIENES MUEBLES QUE COMPONEN EL PATRIMONIO  
CUENTA PÚBLICA 2023

| CÓDIGO | DESCRIPCIÓN DEL BIEN |  |              |                | VALOR EN LIBROS |
|--------|----------------------|--|--------------|----------------|-----------------|
| SF396  | COMPRESOR            | PROVEEDOR: AVA OUTDOOR, S.A. DE C.V.   | S/M          | S/M            | 11,368.00       |
| SF397  | COMPRESOR            | PROVEEDOR: AVA OUTDOOR, S.A. DE C.V.   | S/M          | S/M            | 11,368.00       |
| SF399  | COMPRESOR            | PROVEEDOR: AVA OUTDOOR, S.A. DE C.V.   | S/M          | S/M            | 11,368.00       |
| SF401  | COMPRESOR            | PROVEEDOR: AVA OUTDOOR, S.A. DE C.V.   | S/M          | S/M            | 11,368.00       |
| SF402  | COMPRESOR            | PROVEEDOR: AVA OUTDOOR, S.A. DE C.V.   | S/M          | S/M            | 11,368.00       |
| SF403  | COMPRESOR            | PROVEEDOR: AVA OUTDOOR, S.A. DE C.V.   | S/M          | S/M            | 11,368.00       |
| SF603  | BASCULA              | PORTATIL CON ESTADIMETRO / PROVEEDOR: AVA OUTDOOR, S.A. DE C.V.  | S/M          | S/M            | 5,301.22        |
| 17195  | C.P.U.               | ENSAMBLADO   | S/M          | S/M            | 6,814.03        |
| 18356  | SILLÓN               | C/BRAZOS SECRETARIAL GIRATORIO   | S/M          | S/M            | 6,720.00        |
| 26721  | MESA                 | DE 3 X 1.2 APROX. , FECHA DE ACTUALIZACION (D/M/A):03/05/17  | S/M          | S/M            | 50,000.00       |
| 48324  | CLIMA                | TIPO MINI-SPLIT 24,000 BTU / PROVEEDOR: MARISELA GALLEGOS LARA, FECHA DE ACTUALIZACION (D/M/A):07/06/17  | LENNOX       | LM024C1100P2BX | 8,571.43        |
| 49120  | CLIMA                | TIPO MINISPLIT, CAPACIDAD 24,000 BTUS CON CONDENSADOR SERIE:412TACX00579, INCLUYE INSTALACIÓN . PROVEEDOR: HECTOR RAFAEL LAGUNES SANTISTEBAN   | LG           | S/M            | 16,378.99       |
| 50276  | CLIMA                | AIRE ACONDICIONADO TIPO MINI-SPLIT, CAPACIDAD DE 24,000 BTUS 220V, SERIE DEL CONDENSADOR:602TACXCD595, RECURSO:FEDERAL, PROVEEDOR:HECTOR RAFAEL LAGUNES SANTISTEBAN, FECHA DE ADQUISICION (D/M/A):21/07/2016   | LG           | SP242CN        | 12,090.00       |
| 50671  | BANCA                | 4 PLAZAS CON BRAZOS, POLIPROPILENO, PROVEEDOR:EQUIPOS DE OFICINA DE VERACRUZ, S.A. DE C.V. , FECHA DE ADQUISICION(D/M/A):17/02/17, RECURSO:FEDERAL (FORTAMUN)  | S/M          | S/M            | 3,983.44        |
| 53087  | CLIMA                | MINISPLIT 24,000 BTU 220V MCA. DAIKIN, CONDENSADOR 3C46900006295, EVAPORADORA 3C97100001799, PROVEEDOR: FERNANDO REQUEJO, S.A. DE C.V., FECHA DE ADQUISICION(D/M/A):04/08/2022   | DAIKIN       | S/M            | 13,938.00       |
| 53400  | COMPUTADORA          | EQUIPO DE COMPUTO C/PAQUETE DE OFFICE, PROVEEDOR:CONSTRUCTORA MONTARGIL SA DE CV, FECHA DE ADQUISICION(D/M/A):11/11/2022   | S/M          | S/M            | 17,864.00       |
| 53653  | CLIMA                | CLIMA MINISPLIT 18000BTU 220V HIGH WALL MIDEA, EVAPORADORA 54122000DBB2B290130152, CONDENSADORA 54122000DBA2B290170161, PROVEEDOR:FERNANDO REQUEJO, FECHA DE ADQUISICION(D/M/A):05/05/23   | MIDEA        | S/M            | 11,455.00       |
| 53655  | SWITCH               | SWITCH CISCO CBS110-16PP-NA, PROVEEDOR:MOONTECH TECNOLOGIA Y SISTEMAS, FECHA DE ADQUISICION(D/M/A):24/04/23  | CISCO        | S/M            | 9,222.00        |
| 51928  | CLIMA                | EQUIPO DE AIRE ACONDICIONADO TIPO MINISPLIT, 24,000 BTUS, 220V, SERIE (COMPRESORES 12128NJ5060J61200041-47-92-93) (CONDENSADORAS 12670WJ5910J61300055-57-67-92).PROVEEDOR:SUMINISTROS Y SERVICIOS INTEGRALES TECNICOS S.A. DE C.V., FECHA DE ADQUISICION(D/M/A):23/09/2019   | COMFORT STAR | S/M            | 8,700.00        |
| S/F    | CAMIONETA            | LINEA:SILVERADO 2500 CREW CAB 4X4, PUERTAS:4,CILINDROS:8, COMBUSTIBLE:GASOLINA, MOTOR:HECHO EN MEXICO,5.3L.,TRANSMISION:AUTOMATICA 6 VEL.,CON SOBREMARCHA, PROVEEDOR:GOMSA AUTOMOTRIZ VERACRUZ, S.A. DE C.V., FECHA DE ADQUISICION(D/M/A):11/08/2011,RECURSO SUBSEMUN*** SEGÚN OFICIO S.O/DA/SRM/OT/0159/2020 DE FECHA 9 DE MARZO DE 2020: VEHÍCULO INACTIVO EN SEMAR VERACRUZ-BOCA DEL RIO ***  | CHEVROLET    | 2011           | 361,918.00      |
| S/F    | CAMIONETA            | LINEA:SILVERADO 2500 CREW CAB 4X4, PUERTAS:4,CILINDROS:8, COMBUSTIBLE:GASOLINA, MOTOR:HECHO EN MEXICO,5.3L.,TRANSMISION:AUTOMATICA 6 VEL.,CON SOBREMARCHA, PROVEEDOR:GOMSA AUTOMOTRIZ VERACRUZ, S.A. DE C.V., FECHA DE ADQUISICION(D/M/A):11/08/2011,RECURSO SUBSEMUN *** SEGÚN OFICIO S.O/DA/SRM/OT/0159/2020 DE FECHA 9 DE MARZO DE 2020: VEHÍCULO INACTIVO EN SEMAR VERACRUZ-BOCA DEL RIO *** | CHEVROLET    | 2011           | 361,918.00      |
| S/F    | CAMIONETA            | LINEA:SILVERADO 2500 CREW CAB 4X4, PUERTAS:4,CILINDROS:8, COMBUSTIBLE:GASOLINA, MOTOR:HECHO EN MEXICO,5.3L.,TRANSMISION:AUTOMATICA 6 VEL.,CON SOBREMARCHA, PROVEEDOR:GOMSA AUTOMOTRIZ VERACRUZ, S.A. DE C.V., FECHA DE ADQUISICION(D/M/A):11/08/2011,RECURSO SUBSEMUN *** SEGÚN OFICIO S.O/DA/SRM/OT/0159/2020 DE FECHA 9 DE MARZO DE 2020: VEHÍCULO INACTIVO EN SEMAR VERACRUZ-BOCA DEL RIO *** | CHEVROLET    | 2011           | 361,918.00      |
| S/F    | CAMIONETA            | LINEA:SILVERADO 2500 CREW CAB 4X4, PUERTAS:4,CILINDROS:8, COMBUSTIBLE:GASOLINA, MOTOR:HECHO EN MEXICO,5.3L.,TRANSMISION:AUTOMATICA 6 VEL.,CON SOBREMARCHA, PROVEEDOR:GOMSA AUTOMOTRIZ VERACRUZ, S.A. DE C.V., FECHA DE ADQUISICION(D/M/A):11/08/2011,RECURSO SUBSEMUN *** SEGÚN OFICIO S.O/DA/SRM/OT/0159/2020 DE FECHA 9 DE MARZO DE 2020: VEHÍCULO INACTIVO EN SEMAR VERACRUZ-BOCA DEL RIO *** | CHEVROLET    | 2011           | 361,918.00      |
| ECO214 | CAMIONETA            | TIPO ST MANUAL, RAM 1500 ST MANUAL 4X2, MOTOR:HECHO EN MEXICO, CILINDROS:6, COMBUSTION:GASOLINA, PROVEEDOR:DIEZ VERACRUZ, SA/CV , FECHA DE ADQUISICION(D/M/A):01/02/2008, FECHA DE ACTUALIZACION (D/M/A):31/07/17  | DODGE        | 2008           | 169,900.00      |

H. AYUNTAMIENTO DE VERACRUZ, VER.  
RELACIÓN DE BIENES MUEBLES QUE COMPONEN EL PATRIMONIO  
CUENTA PÚBLICA 2023

| CÓDIGO | DESCRIPCIÓN DEL BIEN |  |        | VALOR EN LIBROS     |            |
|--------|----------------------|--|--------|---------------------|------------|
| ECO374 | CAMIONETA            | 4 PTAS,8CIL,AIRE ACOND,DIR HID,CD,BOLSAS DE AIRE,FRENOS ABS,DOBLE TRACC 4X4,ACOND Y TRASL/MOTOR:VK56969345Z/COMBUST:GASOLINA/TIPO:IMPORTADO TITANCREW CAB S 4X4/PROVEEDOR:VERACRUZANA DE AUTOS S.A. DE C.V.FECHA DE ADQ(D/M/A):20/03/15 \$373,900.00,MAS EQUIPAMIENTO DE LA FACTURA 074 ,PROVEEDOR:HERIBERTO GARCIA PABLO,FECHA DE ADQ(D/M/A):30/03/15 \$33,732.80 RECURSO:FEDERAL | NISSAN | 2014                | 407,632.80 |
| ECO375 | CAMIONETA            | 4 PTAS,8CIL,AIRE ACOND,DIR HID,CD,BOLSAS DE AIRE,FRENOS ABS,DOBLE TRACC 4X4,ACOND Y TRASL/MOTOR:VK56969580Z/COMBUST:GASOLINA/TIPO:IMPORTADO TITANCREW CAB S 4X4/PROVEEDOR:VERACRUZANA DE AUTOS S.A. DE C.V.FECHA DE ADQ(D/M/A):20/03/15 \$373,900.00,MAS EQUIPAMIENTO DE LA FACTURA 074 ,PROVEEDOR:HERIBERTO GARCIA PABLO,FECHA DE ADQ(D/M/A):30/03/15 \$33,732.80 RECURSO:FEDERAL | NISSAN | 2014                | 407,632.80 |
| ECO650 | REMOLQUE             | REMOLQUE GALVANIZADO WATERCRAFT WC2E9, PROVEEDOR:GULF MARINE DE MEXICO, S.A. DE C.V.,FECHA DE ADQUISICION(D/M/A):18/01/2023  | S/M    | WC2E9               | 23,000.02  |
| ECO110 | CAMIONETA            | RAM 4000 CUSTOM, MOTOR:HECHO EN MEXICO, COMBUSTION:GAS, INCLUYE:GRUA HIDRAULICA DE MARCA ALTEC MODELO AL 32 SERIE:0698CQ0239, PROVEEDOR:INDUSTRIAS AEROTEK, S.A. DE C.V., FECHA DE ADQUISICION(D/M/A):31/12/1998,, FECHA DE ACTUALIZACION (D/M/A):15/06/17   | DODGE  | 1999                | 143,257.50 |
| ECO216 | VEHICULO             | MAQUINA PICADORA, COMBUSTION:DIESEL,PROVEEDOR: COMERCIAL CIP, S.A. DE C.V. ,FECHA DE ADQUISICION(D/M/A):09/05/2007, FECHA DE TRANSFERENCIA(D/M/A):21/09/16   | S/M    | 2007                | 401,350.00 |
| ECO342 | CAMIONETA            | VERSION:NP300 ESTACAS DH VERSION ESPECIAL, MOTOR:KA24574813A, CILINDROS:4, COMBUSTION:GASOLINA, PROVEEDOR:GASME AUTOMOTRIZ S.A DE C.V. ,FECHA DE ADQUISICION(D/M/A):30/04/2012 , FECHA DE ACTUALIZACION (D/M/A):02/06/17   | NISSAN | 2012                | 177,086.00 |
| ECO603 | LANCHA               | EMBARCACIÓN/LANCHA 14 PIES ESTANDAR, PROVEEDOR:SUMINISTROS Y SERVICIOS GBSY S.A. DE C.V.,FECHA DE ADQUISICION(D/M/A):22/11/2019  | S/M    | S/M                 | 47,803.60  |
| ECO604 | LANCHA               | EMBARCACIÓN/LANCHA 14 PIES ESTANDAR, PROVEEDOR:SUMINISTROS Y SERVICIOS GBSY S.A. DE C.V.,FECHA DE ADQUISICION(D/M/A):22/11/2019  | S/M    | S/M                 | 47,803.60  |
| ECO360 | VEHICULO             | 4 PUERTAS ,NO. MOTOR:MRA8418369H, COMBUSTION:GASOLINA, PROVEEDOR: VERACRUZANA DE AUTOS, S.A. DE C.V. ,FECHA DE ADQUISICION(D/M/A):30/10/2014,VALOR:\$250,194.00, MÁS EQUIPAMIENTO DE LA FACTURA B 1568 DEL PROVEEDOR:PORFIRIO ASPIAZU FABIAN, FECHA DE ADQUISICION(D/M/A):17/12/2014, VALOR:\$ 78,622.65 , RECURSO:SUBSEMUN, FECHA DE ACTUALIZACION (D/M/A):10/10/17               | NISSAN | SENTRA ADVANCE 2015 | 328,816.65 |
| ECO361 | VEHICULO             | 4 PUERTAS ,NO. MOTOR:MRA8431030H, COMBUSTION:GASOLINA, PROVEEDOR: VERACRUZANA DE AUTOS, S.A. DE C.V. ,FECHA DE ADQUISICION(D/M/A):05/12/2014, VALOR:\$250,194.00, MÁS EQUIPAMIENTO DE LA FACTURA B 1568 DEL PROVEEDOR:PORFIRIO ASPIAZU FABIAN, FECHA DE ADQUISICION(D/M/A):17/12/2014, VALOR:\$ 78,622.65 , RECURSO:SUBSEMUN, FECHA DE ACTUALIZACION (D/M/A):10/10/17              | NISSAN | SENTRA ADVANCE 2015 | 328,816.65 |
| ECO362 | VEHICULO             | 4 PUERTAS ,NO. MOTOR:MRA8426519H, COMBUSTION:GASOLINA, PROVEEDOR: VERACRUZANA DE AUTOS, S.A. DE C.V. ,FECHA DE ADQUISICION(D/M/A):05/12/2014,VALOR:\$250,194.00, MÁS EQUIPAMIENTO DE LA FACTURA B 1568 DEL PROVEEDOR:PORFIRIO ASPIAZU FABIAN, FECHA DE ADQUISICION(D/M/A):17/12/2014, VALOR:\$ 78,622.65 , RECURSO:SUBSEMUN, FECHA DE ACTUALIZACION (D/M/A):10/10/17               | NISSAN | SENTRA ADVANCE 2015 | 328,816.65 |
| ECO363 | CAMIONETA            | 4 PUERTAS ,F-150 XL CREW CAB 4X2, 5.0L, V8,TRANSM AUTOM 6 VEL, NO. MOTOR: S/N, COMBUSTION:GASOLINA, PROVEEDOR: AUTOMOVILISTICA VERACRUZANA S.A. DE C.V.,FECHA DE ADQUISICION(D/M/A):23/06/2014 ,VALOR: \$422,866.00, MÁS EQUIPAMIENTO DE LA FACTURA B 946 DEL PROVEEDOR:PORFIRIO ASPIAZU FABIAN, FECHA DE ADQUISICION(D/M/A):28/08/2014, VALOR: \$ 124,461.26 ,RECURSO:SUBSEMUN    | FORD   | 2014                | 547,327.26 |
| ECO364 | CAMIONETA            | 4 PUERTAS ,F-150 XL CREW CAB 4X2, 5.0L, V8,TRANSM AUTOM 6 VEL, NO. MOTOR: S/N, COMBUSTION:GASOLINA, PROVEEDOR: AUTOMOVILISTICA VERACRUZANA S.A. DE C.V.,FECHA DE ADQUISICION(D/M/A):23/06/2014 ,VALOR: \$422,866.00, MÁS EQUIPAMIENTO DE LA FACTURA B 946 DEL PROVEEDOR:PORFIRIO ASPIAZU FABIAN, FECHA DE ADQUISICION(D/M/A):28/08/2014, VALOR: \$ 124,461.26 ,RECURSO:SUBSEMUN    | FORD   | 2014                | 547,327.26 |
| ECO365 | CAMIONETA            | 4 PUERTAS ,F-150 XL CREW CAB 4X2, 5.0L, V8,TRANSM AUTOM 6 VEL, NO. MOTOR: S/N, COMBUSTION:GASOLINA, PROVEEDOR: AUTOMOVILISTICA VERACRUZANA S.A. DE C.V.,FECHA DE ADQUISICION(D/M/A):23/06/2014 ,VALOR: \$422,866.00, MÁS EQUIPAMIENTO DE LA FACTURA B 946 DEL PROVEEDOR:PORFIRIO ASPIAZU FABIAN, FECHA DE ADQUISICION(D/M/A):28/08/2014, VALOR: \$ 124,461.26 ,RECURSO:SUBSEMUN    | FORD   | 2014                | 547,327.26 |

H. AYUNTAMIENTO DE VERACRUZ, VER.  
RELACIÓN DE BIENES MUEBLES QUE COMPONEN EL PATRIMONIO  
CUENTA PÚBLICA 2023

| CÓDIGO | DESCRIPCIÓN DEL BIEN |   |        |               | VALOR EN LIBROS |
|--------|----------------------|---|--------|---------------|-----------------|
| ECO366 | CAMIONETA            | 4 PUERTAS ,F-150 XL CREW CAB 4X2, 5.0L, V8,TRANSM AUTOM 6 VEL, NO. MOTOR: S/N, COMBUSTION:GASOLINA, PROVEEDOR: AUTOMOVILISTICA VERACRUZANA S.A. DE C.V.,FECHA DE ADQUISICION(D/M/A):23/06/2014 ,VALOR: \$422,866.00, MÁS EQUIPAMIENTO DE LA FACTURA B 946 DEL PROVEEDOR:PORFIRIO ASPIAZU FABIAN, FECHA DE ADQUISICION(D/M/A):28/08/2014, VALOR: \$ 124,461.26 ,RECURSO:SUBSEMUN | FORD   | 2014          | 547,327.26      |
| ECO367 | CAMIONETA            | 4 PUERTAS ,F-150 XL CREW CAB 4X2, 5.0L, V8,TRANSM AUTOM 6 VEL, NO. MOTOR: S/N, COMBUSTION:GASOLINA, PROVEEDOR: AUTOMOVILISTICA VERACRUZANA S.A. DE C.V.,FECHA DE ADQUISICION(D/M/A):23/06/2014 ,VALOR: \$422,866.00, MÁS EQUIPAMIENTO DE LA FACTURA B 946 DEL PROVEEDOR:PORFIRIO ASPIAZU FABIAN, FECHA DE ADQUISICION(D/M/A):28/08/2014, VALOR: \$ 124,461.26 ,RECURSO:SUBSEMUN | FORD   | 2014          | 547,327.26      |
| ECO368 | CAMIONETA            | 4 PUERTAS ,F-150 XL CREW CAB 4X2, 5.0L, V8,TRANSM AUTOM 6 VEL, NO. MOTOR: S/N, COMBUSTION:GASOLINA, PROVEEDOR: AUTOMOVILISTICA VERACRUZANA S.A. DE C.V.,FECHA DE ADQUISICION(D/M/A):23/06/2014 ,VALOR: \$422,866.00, MÁS EQUIPAMIENTO DE LA FACTURA B 946 DEL PROVEEDOR:PORFIRIO ASPIAZU FABIAN, FECHA DE ADQUISICION(D/M/A):28/08/2014, VALOR: \$ 124,461.26 ,RECURSO:SUBSEMUN | FORD   | 2014          | 547,327.26      |
| ECO369 | CAMIONETA            | F-150 XL CREW CAB 4X4, 5.0L, V8,TRANSM AUTOM, NO. MOTOR: S/N, COMBUSTION:GASOLINA, PROVEEDOR: AUTOMOVILISTICA VERACRUZANA S.A. DE C.V. ,FECHA DE ADQUISICION(D/M/A):23/06/2014 ,VALOR: \$417,000.00, MÁS EQUIPAMIENTO DE LA FACTURA B 946 DEL PROVEEDOR:PORFIRIO ASPIAZU FABIAN, FECHA DE ADQUISICION(D/M/A):28/08/2014, VALOR: \$ 124,461.26 ,RECURSO:SUBSEMUN                 | FORD   | 2013          | 541,461.26      |
| ECO370 | CAMIONETA            | F-150 XL CREW CAB 4X4, 5.0L, V8,TRANSM AUTOM, NO. MOTOR: S/N, COMBUSTION:GASOLINA, PROVEEDOR: AUTOMOVILISTICA VERACRUZANA S.A. DE C.V. ,FECHA DE ADQUISICION(D/M/A):23/06/2014 ,VALOR: \$417,000.00, MÁS EQUIPAMIENTO DE LA FACTURA B 946 DEL PROVEEDOR:PORFIRIO ASPIAZU FABIAN, FECHA DE ADQUISICION(D/M/A):28/08/2014, VALOR: \$ 124,461.26 ,RECURSO:SUBSEMUN                 | FORD   | 2013          | 541,461.26      |
| ECO513 | MOTOCICLETA          | NO. MOTOR: G3B4E 000773, CILINDRADA: 250 C.C. AÑO 2015 INCLUYE KIT POLICIA PROVEEDOR: TUMOTO S.A. DE C.V. RECURSO: SUBSEMUN, FECHA DE ADQUISICION (D/M/A): 07/07/2015   | YAMAHA | TENERE XTZ250 | 99,499.00       |
| ECO514 | MOTOCICLETA          | NO. MOTOR: G3B4E 000796, CILINDRADA: 250 C.C. AÑO 2015 INCLUYE KIT POLICIA PROVEEDOR: TUMOTO S.A. DE C.V. RECURSO: SUBSEMUN, FECHA DE ADQUISICION (D/M/A): 07/07/2015   | YAMAHA | TENERE XTZ250 | 99,499.00       |
| ECO515 | MOTOCICLETA          | NO. MOTOR: G3B4E 001174, CILINDRADA: 250 C.C. AÑO 2015 INCLUYE KIT POLICIA PROVEEDOR: TUMOTO S.A. DE C.V. RECURSO: SUBSEMUN, FECHA DE ADQUISICION (D/M/A): 07/07/2015   | YAMAHA | TENERE XTZ250 | 99,499.00       |
| ECO522 | MOTOCICLETA          | NO. MOTOR: G3B4E 000908, CILINDRADA: 250 C.C. AÑO 2015 INCLUYE KIT POLICIA PROVEEDOR: TUMOTO S.A. DE C.V. RECURSO: SUBSEMUN, FECHA DE ADQUISICION (D/M/A): 07/07/2015   | YAMAHA | TENERE XTZ250 | 99,499.00       |
| ECO525 | MOTOCICLETA          | NO. MOTOR: G3B4E 000890, CILINDRADA: 250 C.C. AÑO 2015 INCLUYE KIT POLICIA PROVEEDOR: TUMOTO S.A. DE C.V. RECURSO: SUBSEMUN, FECHA DE ADQUISICION (D/M/A): 07/07/2015   | YAMAHA | TENERE XTZ250 | 99,499.00       |
| ECO528 | CAMIONETA            | IMPORTADO, 2 PUERTAS,8 CILINDROS, F-150 XL CREW CAB 4X4 5.0L V8 TRANSMISION AUTOMATICA, AIRE ACONDICIONADO, RADIO AM/FM CON RELOJ DIGITAL, SISTEMA ELECTRICO, BOLSAS DE AIRE, 4 LLANTAS 245/75 R-17 Y UNA AUXILIAR. PROVEEDOR: AUTOMOVILISTICA VERACRUZANA S.A. DE C.V. RECURSO: SUBSEMUN, FECHA DE ADQUISICION (D/M/A): 08/07/2015,INCLUYE EQUIPAMIENTO DE LA FACTURA 084      | FORD   | 2015          | 624,165.08      |
| ECO529 | CAMIONETA            | IMPORTADO, 2 PUERTAS,8 CILINDROS, F-150 XL CREW CAB 4X4 5.0L V8 TRANSMISION AUTOMATICA, AIRE ACONDICIONADO, RADIO AM/FM CON RELOJ DIGITAL, SISTEMA ELECTRICO, BOLSAS DE AIRE, 4 LLANTAS 245/75 R-17 Y UNA AUXILIAR. PROVEEDOR: AUTOMOVILISTICA VERACRUZANA S.A. DE C.V. RECURSO: SUBSEMUN, FECHA DE ADQUISICION (D/M/A): 08/07/2015,INCLUYE EQUIPAMIENTO DE LA FACTURA 084      | FORD   | 2015          | 624,165.08      |
| ECO530 | CAMIONETA            | IMPORTADO, 2 PUERTAS,8 CILINDROS, F-150 XL CREW CAB 4X4 5.0L V8 TRANSMISION AUTOMATICA, AIRE ACONDICIONADO, RADIO AM/FM CON RELOJ DIGITAL, SISTEMA ELECTRICO, BOLSAS DE AIRE, 4 LLANTAS 245/75 R-17 Y UNA AUXILIAR. PROVEEDOR: AUTOMOVILISTICA VERACRUZANA S.A. DE C.V. RECURSO: SUBSEMUN, FECHA DE ADQUISICION (D/M/A): 08/07/2015,INCLUYE EQUIPAMIENTO DE LA FACTURA 084      | FORD   | 2015          | 624,165.08      |
| ECO534 | MOTOCICLETA          | NO. MOTOR: G3F2E 000205, CILINDRADA: 250 C.C. AÑO 2016, INCLUYE KIT POLICIA PROVEEDOR: TUMOTO S.A. DE C.V. RECURSO: FEDERAL(FORTASEG), FECHA DE ADQUISICION (D/M/A): 28/07/2016   | YAMAHA | TENERE XTZ250 | 115,420.00      |
| ECO538 | MOTOCICLETA          | NO. MOTOR: G3F2E 000455, CILINDRADA: 250 C.C. AÑO 2016, INCLUYE KIT POLICIA PROVEEDOR: TUMOTO S.A. DE C.V. RECURSO: FEDERAL(FORTASEG), FECHA DE ADQUISICION (D/M/A): 28/07/2016   | YAMAHA | TENERE XTZ250 | 115,420.00      |
| ECO540 | MOTOCICLETA          | NO. MOTOR: G3F2E 000462, CILINDRADA: 250 C.C. AÑO 2016, INCLUYE KIT POLICIA PROVEEDOR: TUMOTO S.A. DE C.V. RECURSO: FEDERAL(FORTASEG), FECHA DE ADQUISICION (D/M/A): 28/07/2016   | YAMAHA | TENERE XTZ250 | 115,420.00      |
| ECO541 | MOTOCICLETA          | NO. MOTOR: G3F2E 000464, CILINDRADA: 250 C.C. AÑO 2016, INCLUYE KIT POLICIA PROVEEDOR: TUMOTO S.A. DE C.V. RECURSO: FEDERAL(FORTASEG), FECHA DE ADQUISICION (D/M/A): 28/07/2016   | YAMAHA | TENERE XTZ250 | 115,420.00      |
| ECO543 | MOTOCICLETA          | NO. MOTOR: G3F2E 000474, CILINDRADA: 250 C.C. AÑO 2016, INCLUYE KIT POLICIA PROVEEDOR: TUMOTO S.A. DE C.V. RECURSO: FEDERAL(FORTASEG), FECHA DE ADQUISICION (D/M/A): 28/07/2016   | YAMAHA | TENERE XTZ250 | 115,420.00      |

H. AYUNTAMIENTO DE VERACRUZ, VER.  
RELACIÓN DE BIENES MUEBLES QUE COMPONEN EL PATRIMONIO  
CUENTA PÚBLICA 2023

| CÓDIGO | DESCRIPCIÓN DEL BIEN |  |           |      | VALOR EN LIBROS |
|--------|----------------------|--|-----------|------|-----------------|
| ECO547 | CAMIONETA            | F-150 XL CREW CAB 4X2 5.0L V8, TRANSMISION, NO.PUERTAS:4, NO.MOTOR:S/N, OPCIONES:TRANSMISION AUTOMATICA 6 VEL.,AIRE ACONDICIONADO, RADIO AM/FM/CD, RELOJ DIGITAL, BOLSAS DE AIRE, SISTEMA ELECTRICO, 4 LLANTAS 255/65 R-17 Y UNA AUXILIAR. PROVEEDOR:AUTOMOVILISTICA VERACRUZANA S.A. DE C.V. , RECURSO:FORTASEG, FECHA DE ADQUISICION(D/M/A):26/09/2016,INCLUYE EQUIP.FACTURA A61 | FORD      | 2016 | 635,943.96      |
| ECO548 | CAMIONETA            | F-150 XL CREW CAB 4X2 5.0L V8, TRANSMISION, NO.PUERTAS:4, NO.MOTOR:S/N, OPCIONES:TRANSMISION AUTOMATICA 6 VEL.,AIRE ACONDICIONADO, RADIO AM/FM/CD, RELOJ DIGITAL, BOLSAS DE AIRE, SISTEMA ELECTRICO, 4 LLANTAS 255/65 R-17 Y UNA AUXILIAR. PROVEEDOR:AUTOMOVILISTICA VERACRUZANA S.A. DE C.V. ,RECURSO:FORTASEG, FECHA DE ADQUISICION(D/M/A):26/09/2016, INCLUYE EQUIP.FACTURA A61 | FORD      | 2016 | 635,943.96      |
| ECO549 | CAMIONETA            | F-150 XL CREW CAB 4X2 5.0L V8, TRANSMISION, NO.PUERTAS:4, NO.MOTOR:S/N, OPCIONES:TRANSMISION AUTOMATICA 6 VEL.,AIRE ACONDICIONADO, RADIO AM/FM/CD, RELOJ DIGITAL, BOLSAS DE AIRE, SISTEMA ELECTRICO, 4 LLANTAS 255/65 R-17 Y UNA AUXILIAR. PROVEEDOR:AUTOMOVILISTICA VERACRUZANA S.A. DE C.V. ,RECURSO:FORTASEG, FECHA DE ADQUISICION(D/M/A):26/09/2016, INCLUYE EQUIP.FACTURA A61 | FORD      | 2016 | 635,943.96      |
| ECO550 | CAMIONETA            | F-150 XL CREW CAB 4X2 5.0L V8, TRANSMISION, NO.PUERTAS:4, NO.MOTOR:S/N, OPCIONES:TRANSMISION AUTOMATICA 6 VEL.,AIRE ACONDICIONADO, RADIO AM/FM/CD, RELOJ DIGITAL, BOLSAS DE AIRE, SISTEMA ELECTRICO, 4 LLANTAS 255/65 R-17 Y UNA AUXILIAR. PROVEEDOR:AUTOMOVILISTICA VERACRUZANA S.A. DE C.V. ,RECURSO:FORTASEG, FECHA DE ADQUISICION(D/M/A):26/09/2016, INCLUYE EQUIP.FACTURA A61 | FORD      | 2016 | 635,943.96      |
| ECO551 | CAMIONETA            | F-150 XL CREW CAB 4X2 5.0L V8, TRANSMISION, NO.PUERTAS:4, NO.MOTOR:S/N, OPCIONES:TRANSMISION AUTOMATICA 6 VEL.,AIRE ACONDICIONADO, RADIO AM/FM/CD, RELOJ DIGITAL, BOLSAS DE AIRE, SISTEMA ELECTRICO, 4 LLANTAS 255/65 R-17 Y UNA AUXILIAR. PROVEEDOR:AUTOMOVILISTICA VERACRUZANA S.A. DE C.V. ,RECURSO:FORTASEG, FECHA DE ADQUISICION(D/M/A):26/09/2016, INCLUYE EQUIP.FACTURA A61 | FORD      | 2016 | 635,943.96      |
| ECO552 | CAMIONETA            | F-150 XL CREW CAB 4X2 5.0L V8, TRANSMISION AUTOMATICA 6 VELOCIDADES, AIRE ACONDICIONADO,RADIO AM/FM/CD, RELOJ DIGITAL, BOLSAS DE AIRE, SISTEMA ELECTRICO, 4 LLANTAS 255/65 R-17 Y UNA AUXILIAR. PROVEEDOR:AUTOMOVILISTICA VERACRUZANA S.A. DE C.V. , RECURSO:FORTASEG, FECHA DE ADQUISICION(D/M/A):29/09/2016, INCLUYE EQUIP.FACTURA A61   | FORD      | 2016 | 635,943.96      |
| ECO553 | CAMIONETA            | F-150 XL CREW CAB 4X2 5.0L V8, TRANSMISION, NO.PUERTAS:4, NO.MOTOR:S/N, OPCIONES:TRANSMISION AUTOMATICA 6 VEL.,AIRE ACONDICIONADO, RADIO AM/FM/CD, RELOJ DIGITAL, BOLSAS DE AIRE, SISTEMA ELECTRICO, 4 LLANTAS 255/65 R-17 Y UNA AUXILIAR. PROVEEDOR:AUTOMOVILISTICA VERACRUZANA S.A. DE C.V. ,RECURSO:FORTASEG, FECHA DE ADQUISICION(D/M/A):26/09/2016, INCLUYE EQUIP.FACTURA A61 | FORD      | 2016 | 635,943.96      |
| ECO554 | CAMIONETA            | F-150 XL CREW CAB 4X2 5.0L V8, TRANSMISION, NO.PUERTAS:4, NO.MOTOR:S/N, OPCIONES:TRANSMISION AUTOMATICA 6 VEL.,AIRE ACONDICIONADO, RADIO AM/FM/CD, RELOJ DIGITAL, BOLSAS DE AIRE, SISTEMA ELECTRICO, 4 LLANTAS 255/65 R-17 Y UNA AUXILIAR. PROVEEDOR:AUTOMOVILISTICA VERACRUZANA S.A. DE C.V. ,RECURSO:FORTASEG, FECHA DE ADQUISICION(D/M/A):26/09/2016, INCLUYE EQUIP.FACTURA A61 | FORD      | 2016 | 635,943.96      |
| ECO555 | VEHICULO             | FOCUS SEDAN VERSION SE AUTOM. MOTOR I4 2.0I, 4 CIL. 160 HP.TRANSM AUTOM. 6 VEL.DIR. ELECTRONICA ASISTIDA,COLUMNNA DE DIRECCION AJUSTABLE 4 POSICIONES,CAMARA DE REVERSA,SISTEMA SYNC CON APPLINK, BOLSAS DE AIRE FRONT.,LATERAS TIPO CORTINA Y DE RODILLA(7) AIRE ACOND.MANUAL INCLUYE EQUIP.PROVEEDOR:LETICIA MORA FUENTES, RECURSO:FEDERAL FORTASEG,FECHA DE ADQ.(D/M/A)21/12/16 | FORD      | 2016 | 381,387.95      |
| ECO556 | VEHICULO             | FOCUS SEDAN VERSION SE AUTOM. MOTOR I4 2.0I, 4 CIL. 160 HP.TRANSM AUTOM. 6 VEL.DIR. ELECTRONICA ASISTIDA,COLUMNNA DE DIRECCION AJUSTABLE 4 POSICIONES,CAMARA DE REVERSA,SISTEMA SYNC CON APPLINK, BOLSAS DE AIRE FRONT.,LATERAS TIPO CORTINA Y DE RODILLA(7) AIRE ACOND.MANUAL INCLUYE EQUIP.PROVEEDOR:LETICIA MORA FUENTES, RECURSO:FEDERAL FORTASEG,FECHA DE ADQ.(D/M/A)21/12/16 | FORD      | 2016 | 381,387.96      |
| ECO651 | CAMIONETA            | CILINDROS:4,NP300 CHASIS CAB 2.5L 4 CIL. TM, 2PTAS, 4X2 AA INCLUYE CABINA CON REDILA, MOTOR:QR25489314H, PUERTAS:2, CAPACIDAD:2 PASAJEROS,PAIS DE ORIGEN:MEXICO,TIPO:CHASIS CAB, VESTIDURA:TELA, TRANSMISION:MANUAL, COMBUSTIBLE:GASOLINA,PROVEEDOR:IMPERIO AUTOMOTRIZ DE VERACRUZ SA DE CV,FECHA DE ADQUISICION(D/M/A):15/03/2023   | NISSAN    | 2023 | 459,641.00      |
| S/F    | CAMIONETA            | LINEA:SILVERADO 2500 CREW CAB 4X4, PUERTAS:4,CILINDROS:8, COMBUSTIBLE:GASOLINA, MOTOR:HECHO EN MEXICO,5.3L.,TRANSMISION:AUTOMATICA 6 VEL...CON SOBREMARCHA, PROVEEDOR:GOMSA AUTOMOTRIZ VERACRUZ, S.A. DE C.V., FECHA DE ADQUISICION(D/M/A):11/08/2011,RECURSO SUBSEMUN   | CHEVROLET | 2011 | 361,918.00      |

H. AYUNTAMIENTO DE VERACRUZ, VER.  
RELACIÓN DE BIENES MUEBLES QUE COMPONEN EL PATRIMONIO  
CUENTA PÚBLICA 2023

| CÓDIGO  | DESCRIPCIÓN DEL BIEN |   |                |      | VALOR EN LIBROS |
|---------|----------------------|---|----------------|------|-----------------|
| S/F     | VEHICULO             | TIPO: SENTRA CUSTOM 2.0 T/M, NUMERO DE MOTOR:MR20686234H, PROVEEDOR:AUTOMOTRIZ GASME, S.A. DE C.V., FECHA DE ADQUISICION(D/M/A):15/08/11,RECURSO SUBSEMUN   | NISSAN         | 2011 | 192,472.00      |
| S/F     | VEHICULO             | TIPO: SENTRA CUSTOM 2.0 T/M, NUMERO DE MOTOR:MR20667908H, PROVEEDOR:AUTOMOTRIZ GASME, S.A. DE C.V., FECHA DE ADQUISICION(D/M/A):15/08/11,RECURSO SUBSEMUN   | NISSAN         | 2011 | 192,472.00      |
| ECO006  | CAMION               | MOTOBOMBA, COMBUSTION:DIESEL, FECHA DE ACTUALIZACION (D/M/A):31/07/2017   | INTERNATIONAL  | 1991 | 185,500.00      |
| ECO007A | CAMION               | MOTOBOMBA   | INTERNATIONAL  | 1991 | 185,500.00      |
| ECO009  | CAMION               | PIPA,MODELO 4900-250, TIPO CHASIS CABINA,MOTOR A DIESEL NAVISTAR NUMERO:470HM2U1196144 MODELO DT-466-HT-E4 DE 250 H.P. A 2300 R.P.M.,TRANSMISION:INTERNATIONAL PS-95-9A DE 9 VEL. HACIA A ADELANTE Y 2 EN REVERSA INCLUYE:TANQUE CISTERNA CAP.20,000 LTS. PROVEEDOR:CYMA VERACRUZANA, S.A. DE C.V. ,FECHA DE ADQUISICION(D/M/A):18/09/99, FECHA DE ACTUALIZACION (D/M/A):31/07/17   | INTERNATIONAL  | 2000 | 672,740.80      |
| ECO015  | CAMION               | ESCALA, COMBUSTION:DIESEL, FECHA DE ACTUALIZACION (D/M/A):31/07/2017  | ENFORCER PRICE | 2003 | 630,000.00      |
| ECO016  | CAMION               | FIRE TRUCK, COMBUSTION:DIESEL, INCLUYE:EQUIPO DE RESCATE SALVAMENTO Y EXTINCION DE INCENDIOS, PROVEEDOR:FIRE ETC, FECHA DE ADQUISICION(D/M/A):23/09/1998, FECHA DE ACTUALIZACION (D/M/A):31/07/17   | SPENCERS       | 1982 | 54,000.00       |
| ECO022  | CAMION               | PIPA, NUMERO DE MOTOR:TU016M07445V07, COMBUSTION:DIESEL , FECHA DE ACTUALIZACION (D/M/A):31/07/17   | DINA           | 1991 | 140,000.00      |
| ECO309  | CAMION               | FREIGHTLINER MERCEDES, PIPA, NUMERO DE MOTOR:90291000765480, COMBUSTION:DIESEL, FECHA DE ACTUALIZACION (D/M/A):31/07/17   | MERCEDES BENZ  | 2010 | 280,000.00      |
| ECO310  | CAMION               | FREIGHTLINER MERCEDES, PIPA, NUMERO DE MOTOR:90291000788507, COMBUSTION:DIESEL, FECHA DE ACTUALIZACION (D/M/A):31/07/17   | MERCEDES BENZ  | 2010 | 280,000.00      |
| ECO354  | CAMIONETA            | RAM 1500 ST, 3.7 L, 4X2 AT MOTOR:HECHO EN MEXICO, CILINDROS:6, COMBUSTION:GASOLINA, PROVEEDOR:DIEZ VERACRUZ, S.A DE C.V. , FECHA DE ADQUISICION(D/M/A):19/03/2013, FECHA DE ACTUALIZACION (D/M/A):31/07/17  | DODGE          | 2013 | 256,400.00      |
| ECO591  | CAMION               | ADQUISICION DE CAMION DE ATAQUE R2PIDO PARA BOMBEROS, TIPO CISTERNA DE 7000 LITROS EQUIPADA CON SISTEMA INTEGRAL DE BOMBA PORTATIL CONTRA INCENDIO,NUMERO DE MOTOR: 902919C11533723, MVER-060-19-CM-01 ,PROVEEDOR: FUEGO Y AGUA DE MEXICO S.A. DE C.V.,FECHA DE ADQUISICION(D/M/A):16/08/2019 **ESTA UNIDAD ESTA IDENTIFICADA POR LA SUBDIRECCION DE CONTROL VEHICULAR CON EL NO. ECONOMICO 451 SEG OFICIO COVE/136/2019 DE FECHA 13/09/19,DICHO NUMERAL ES DE CONTROL EXCLUSIVO DEL PADRON DE LA SUBDIRECCION EN CITA) | FREIGHTLINER   | 2019 | 2,296,800.00    |
| ECO338  | CAMIONETA            | VERSION NP300 ESTACAS DH VERSION ESPECIAL. 4 CILINDROS, 2 PUERTAS, NUM. DE MOTOR:KA24564931A, PROVEEDOR:GASME AUTOMOTRIZ S.A DE C.V., FECHA DE ADQUISICION(D/M/A):30/04/2012  | NISSAN         | 2012 | 177,086.00      |
| ECO618  | CUATRIMOTO           | EQUIPADA COMO PATRULLA CON BALIZAMIENTO, NO.MOTOR:LC605400138, CILINDRADA:300CC, INCLUYE:EQUIPAMIENTO DE POLICIA, PROVEEDOR:TU MOTO S.A. DE C.V., FECHA DE ADQUISICION(D/M/A):10/12/2020, RELATIVO AL CONTRATO NO. MVER-082-20-CM-01  | KYMCO          | 2021 | 243,915.76      |
| ECO619  | CUATRIMOTO           | EQUIPADA COMO PATRULLA CON BALIZAMIENTO, NO.MOTOR:LC605400122, CILINDRADA:300CC, INCLUYE:EQUIPAMIENTO DE POLICIA, PROVEEDOR:TU MOTO S.A. DE C.V., FECHA DE ADQUISICION(D/M/A):10/12/2020, RELATIVO AL CONTRATO NO. MVER-082-20-CM-01  | KYMCO          | 2021 | 243,915.76      |
| ECO620  | MOTOCICLETA          | MODELO FZ25 NO.MOTOR:G3H7E0113154, CILINDRADA:250CC, INCLUYE:EQUIPAMIENTO DE POLICIA, PROVEEDOR:TU MOTO S.A. DE C.V., FECHA DE ADQUISICION(D/M/A):10/12/2020, RELATIVO AL CONTRATO NO MVER-082-20-CM-01   | YAMAHA         | 2021 | 167,940.97      |
| ECO621  | MOTOCICLETA          | MODELO FZ25 NO.MOTOR:G3H7E0113312, CILINDRADA:250CC, INCLUYE:EQUIPAMIENTO DE POLICIA, PROVEEDOR:TU MOTO S.A. DE C.V., FECHA DE ADQUISICION(D/M/A):10/12/2020, RELATIVO AL CONTRATO NO MVER-082-20-CM-01   | YAMAHA         | FZ25 | 167,940.97      |
| ECO622  | MOTOCICLETA          | MODELO FZ25 NO.MOTOR:G3H7E0113103, CILINDRADA:250CC, INCLUYE:EQUIPAMIENTO DE POLICIA, PROVEEDOR:TU MOTO S.A. DE C.V., FECHA DE ADQUISICION(D/M/A):10/12/2020, RELATIVO AL CONTRATO NO MVER-082-20-CM-01   | YAMAHA         | 2021 | 167,940.97      |
| ECO623  | MOTOCICLETA          | MODELO FZ25 NO.MOTOR:G3H7E0113335, CILINDRADA:250CC, INCLUYE:EQUIPAMIENTO DE POLICIA, PROVEEDOR:TU MOTO S.A. DE C.V., FECHA DE ADQUISICION(D/M/A):10/12/2020, RELATIVO AL CONTRATO NO MVER-082-20-CM-01   | YAMAHA         | 2021 | 167,940.97      |
| ECO624  | MOTOCICLETA          | MODELO FZ25 NO.MOTOR:G3H7E0113337, CILINDRADA:250CC, INCLUYE:EQUIPAMIENTO DE POLICIA, PROVEEDOR:TU MOTO S.A. DE C.V., FECHA DE ADQUISICION(D/M/A):10/12/2020, RELATIVO AL CONTRATO NO MVER-082-20-CM-01   | YAMAHA         | 2021 | 167,940.97      |
| ECO625  | MOTOCICLETA          | MODELO FZ25 NO.MOTOR:G3H7E0113108, CILINDRADA:250CC, INCLUYE:EQUIPAMIENTO DE POLICIA, PROVEEDOR:TU MOTO S.A. DE C.V., FECHA DE ADQUISICION(D/M/A):10/12/2020, RELATIVO AL CONTRATO NO MVER-082-20-CM-01   | YAMAHA         | 2021 | 167,940.97      |



H. AYUNTAMIENTO DE VERACRUZ, VER.  
RELACIÓN DE BIENES MUEBLES QUE COMPONEN EL PATRIMONIO  
CUENTA PÚBLICA 2023

| CÓDIGO | DESCRIPCIÓN DEL BIEN |   |        |      | VALOR EN LIBROS |
|--------|----------------------|---|--------|------|-----------------|
| ECO626 | MOTOCICLETA          | MODELO FZ25 NO.MOTOR:G3H7E0113340, CILINDRADA:250CC, INCLUYE:EQUIPAMIENTO DE POLICIA, PROVEEDOR:TU MOTO S.A. DE C.V., FECHA DE ADQUISICION(D/M/A):10/12/2020, RELATIVO AL CONTRATO NO MVER-082-20-CM-01   | YAMAHA | 2021 | 167,940.97      |
| ECO627 | CAMIONETA            | PICK-UP MARCA FORD RANGER CREW CAB 4X2 XL SAFR, MOTOR 2.5L DOHC I4 HECHO EN SUDAFRICA, TRANS MANUAL 5-VELOCIDADES, P265/65R17 BSW A/T, EJE REGULAR RELACION 5.30, FRENOS DE DISCO VENTILADOS, DELANTEROS CON ABS Y EBD, 4 CILINDROS, TANQUE CON CAPACIDAD DE 80 L MOTOR A GASOLINA,INCLUYE EQUIPO DE BALZAMIENTO,TORRETA EXTERIOR,ESTRUCTURA METALICA TRASERA,EQUIPO DE RADIOCOMUNICACION MOVIL,PROTECCION DELANTERA REFORZADA,BANCA TRASERA,SIRENA FS,LONA QUE CUBRE LA ESTRUCTURA, PINTURA Y ROTULACION INSTITUCIONAL,RELATIVO AL CONTRATO:MVER-070-21-CM-01,PROVEEDOR:GEMA AUTOMOTORES,S.A. DE C.V.,FECHA DE ADQUISICION(D/M/A):24/06/2021 | FORD   | 2021 | 598,808.00      |
| ECO628 | CAMIONETA            | PICK-UP MARCA FORD RANGER CREW CAB 4X2 XL SAFR, MOTOR 2.5L DOHC I4 HECHO EN SUDAFRICA, TRANS MANUAL 5-VELOCIDADES, P265/65R17 BSW A/T, EJE REGULAR RELACION 5.30, FRENOS DE DISCO VENTILADOS, DELANTEROS CON ABS Y EBD, 4 CILINDROS, TANQUE CON CAPACIDAD DE 80 L MOTOR A GASOLINA,INCLUYE EQUIPO DE BALZAMIENTO,TORRETA EXTERIOR,ESTRUCTURA METALICA TRASERA,EQUIPO DE RADIOCOMUNICACION MOVIL,PROTECCION DELANTERA REFORZADA,BANCA TRASERA,SIRENA FS,LONA QUE CUBRE LA ESTRUCTURA, PINTURA Y ROTULACION INSTITUCIONAL,RELATIVO AL CONTRATO:MVER-070-21-CM-01,PROVEEDOR:GEMA AUTOMOTORES,S.A. DE C.V.,FECHA DE ADQUISICION(D/M/A):24/06/2021 | FORD   | 2021 | 598,808.00      |
| ECO656 | MOTOCICLETA          | MOTOCICLETA MARCA BAJAJ AUTO LTD EQUIPADA COMO MOTOPATRULLA CON BALIZAMIENTO MODELO DOMINAR 400 TE, AÑO 2023 CONFORME AL ANEXO DEL CONTRATO VER-112-2023-CM-01,, AÑO: 2023, NO.MOTOR: JFXCPK59769, COLOR: AZUL, CILINDRADA:374CC, COMBUSTIBLE:GASOLINA, CAPACIDAD DE TANQUE: 13LNO. SERIE:MD2A67MX4PCK96744, PROVEEDOR:HALFEO COMERCIALIZADORA MX, FECHA DE ADQUISICION(D/M/A):13/06/23   | S/M    | 2023 | 198,789.95      |
| ECO657 | MOTOCICLETA          | MOTOCICLETA MARCA BAJAJ AUTO LTD EQUIPADA COMO MOTOPATRULLA CON BALIZAMIENTO MODELO DOMINAR 400 TE, AÑO 2023 CONFORME AL ANEXO DEL CONTRATO VER-112-2023-CM-01, A?: 2023, NO.MOTOR: JFXCPK59733, COLOR: AZUL, CILINDRADA:374CC, COMBUSTIBLE:GASOLINA, CAPACIDAD DE TANQUE: 13LNO. SERIE:MD2A67MX4PCK96758, PROVEEDOR:HALFEO COMERCIALIZADORA MX, FECHA DE ADQUISICION(D/M/A):13/06/23 VALOR 198789.95   | BAJAJ  | 2023 | 198,789.95      |
| ECO658 | MOTOCICLETA          | MOTOCICLETA MARCA BAJAJ AUTO LTD EQUIPADA COMO MOTOPATRULLA CON BALIZAMIENTO MODELO DOMINAR 400 TE, AÑO 2023 CONFORME AL ANEXO DEL CONTRATO VER-112-2023-CM-01, AÑO: 2023, NO.MOTOR: JFXCPK59734, COLOR: AZUL, CILINDRADA:374CC, COMBUSTIBLE:GASOLINA, CAPACIDAD DE TANQUE: 13LNO. SERIE:MD2A67MX4PCK96761, PROVEEDOR:HALFEO COMERCIALIZADORA MX, FECHA DE ADQUISICION(D/M/A):13/06/23  | BAJAJ  | 2023 | 198,789.95      |
| ECO659 | VEHICULO             | VEHICULO DE PASAJEROS PICK UP RAM 1500 SLT DOBLE CABINA EQUIPADA COMO PATRULLA CON BALIZAMIENTO MODELO 2023 CONFORME AL ANEXO DEL CONTRATO MVER-112-2023-CM-01, CILINDROS 8, PUERTAS:4, PASAJEROS:6, MOTOR HECHO EN MEXICO, COLOR EXT.BLANCO BRILLANTE COLOR INT. GRIS NEGRO MODELO 2023, SERIE 3C6SRBDT5PG607250, PROVEEDOR:HALFEO COMERCIALIZADORA MX, FECHA DE ADQUISICION(D/M/A):13/06/23   | S/M    | S/M  | 1,466,235.01    |
| ECO660 | VEHICULO             | VEHICULO DE PASAJEROS PICK UP RAM 1500 SLT DOBLE CABINA EQUIPADA COMO PATRULLA CON BALIZAMIENTO MODELO 2023 CONFORME AL ANEXO DEL CONTRATO MVER-112-2023-CM-01, CILINDROS 8, PUERTAS:4, PASAJEROS:6, MOTOR HECHO EN MEXICO, COLOR EXT.BLANCO BRILLANTE COLOR INT. GRIS NEGRO MODELO 2023, SERIE 3C6SRBDT5PG573469, PROVEEDOR:HALFEO COMERCIALIZADORA MX, FECHA DE ADQUISICION(D/M/A):13/06/23   | S/M    | S/M  | 1,466,235.01    |
| ECO661 | VEHICULO             | VEHICULO DE PASAJEROS PICK UP RAM 1500 SLT DOBLE CABINA EQUIPADA COMO PATRULLA CON BALIZAMIENTO MODELO 2023 CONFORME AL ANEXO DEL CONTRATO MVER-112-2023-CM-01, CILINDROS 8, PUERTAS:4, PASAJEROS:6, MOTOR HECHO EN MEXICO, COLOR EXT.BLANCO BRILLANTE COLOR INT. GRIS NEGRO MODELO 2023, SERIE 3C6SRBDT0PG602151, PROVEEDOR:HALFEO COMERCIALIZADORA MX, FECHA DE ADQUISICION(D/M/A):19/06/23   | S/M    | S/M  | 1,466,235.01    |
| ECO352 | VEHICULO             | VERSION:SENTRA CUSTOM 2.0 T/M, NUMERO DE MOTOR:MR20790206H, CILINDROS:4, COMBUSTION:GASOLINA, PROVEEDOR:GASME AUTOMOTRIZ S.A DE C.V. ,FECHA DE ADQUISICION(D/M/A):10/05/2012, FECHA DE ACTUALIZACION (D/M/A):02/06/17   | NISSAN | 2012 | 202,958.00      |
| ECO025 | CAMIONETA            | TIPO:URVAN 9 PAS. SIN A/A STD, 4 PTAS. DIRECCION HIDRAULICA, NUM.MOTOR:KA24-809451Y, COMBUSTION:GASOLINA, PROVEEDOR:VERACRUZANA DE AUTOS, S.A. DE C.V. , FECHA DE ADQUISICION(D/M/A):12/11/2002   | NISSAN | 2003 | 210,613.00      |
| ECO240 | CAMIONETA            | RAM 4000 TIPO CHASIS CABINA, MOTOR HECHO EN MEXICO, CILINDROS:6, COMBUSTION:GASOLINA, PROVEEDOR:DIEZ VERACRUZ, SA/CV, FECHA DE ADQUISICION(D/M/A):31/05/2008  | DODGE  | 2008 | 219,500.00      |

H. AYUNTAMIENTO DE VERACRUZ, VER.  
RELACIÓN DE BIENES MUEBLES QUE COMPONEN EL PATRIMONIO  
CUENTA PÚBLICA 2023

| CÓDIGO | DESCRIPCIÓN DEL BIEN |   |           | VALOR EN LIBROS |            |
|--------|----------------------|---|-----------|-----------------|------------|
| ECO273 | CAMIONETA            | UNIDAD MOVIL MONTADA SOBRE UN VEHICULO MARCA FORD-350 XLT CHASSIS CABINA, MOTOR:E172A0105081220252, COMBUSTION:GASOLINA, PARA EL FUNCIONAMIENTO DE UNA CLINICA MOVIL, PROVEEDOR:FRANKFER REPARACION DE EQUIPO PESADO, S.A. DE C.V. , FECHA DE ADQUISICION(D/M/A):05/01/2009   | FORD      | 2008            | 300,000.00 |
| ECO311 | CAMION               | FORD-450 SUPER DUTY, MOTOR IMPORTADO, COMBUSTION GASOLINA, INCLUYE UN SEMIRREMOLQUE MARCA MUÑOZ, MOD.2009 NUM.SERIE:3C9S40GA59M142036, PARA EL FUNCIONAMIENTO DE UNA CLINICA MOVIL, PROVEEDOR:FRANKFER REPARACION DE EQUIPO PESADO, S.A. DE C.V. ,FECHA DE ADQUISICION(D/M/A):19/08/2009  | FORD      | 2009            | 450,000.00 |
| ECO326 | CAMIONETA            | NP300 ESTACAS T/M D.H. VERSION ESPECIAL, NUM.MOTOR:KA24517837A, TRANSMISION MANUAL, CILINDROS:4, PUERTAS:2, COMBUSTION:GASOLINA, RECURSO:FEDERAL (FORTAMUN), PROVEEDOR:IMPERIO AUTOMOTRIZ DE VERACRUZ S.A DE C.V. , FECHA DE ADQUISICION(D/M/A):30/05/2011  | NISSAN    | 2011            | 171,696.00 |
| ECO336 | CAMIONETA            | VERSION:NP300 ESTACAS DH VERSION ESPECIAL, CILINDROS:4, PUERTAS:2, MOTOR: KA24574897A, COMBUSTION:GASOLINA, PROVEEDOR:GASME AUTOMOTRIZ S.A DE C.V , FECHA DE ADQUISICION(D/M/A):30/04/2012***NOTA:ESTE BIEN SE ENCUENTRA EN BAJA PROVISIONAL DESDE EL 13/12/2022, DOCUMENTALES DE REFERENCIA: ACUSE DE RECEPCION DE DOCUMENTOS DE FECHA 9/12/2022 POR LA ASEGURADORA HDI SEGUROS S.A. DE C.V., CARPETA DE INVESTIGACION VER-ZN/D-XVII/UAT/1195/2022 DE FECHA 18 DE AGOSTO DE 2022, FUNDAMENTO LEGAL: ARTICULO 106 DE LA LEY DE ADQUISICIONES, ARRENDAMIENTOS, ADMINISTRACION Y ENAJENACION DE BIENES MUEBLES DEL ESTADO DE VERACRUZ DE IGNACIO DE LA LLAVE ** | NISSAN    | 2012            | 177,086.00 |
| ECO337 | CAMIONETA            | VERSION:URVAN PASAJEROS 4 PUERTAS 12 PASAJEROS T/M A/A, NUMERO DE MOTOR:QR25942643Q, CILINDROS:4, PROVEEDOR:GASME AUTOMOTRIZ S.A DE C.V.,FECHA DE ADQUISICION(D/M/A):29/05/2012 , FECHA DE ACTUALIZACION (D/M/A):01/06/17   | NISSAN    | 2012            | 342,412.00 |
| ECO345 | VEHICULO             | VERSION:TSURU SEDAN 4P GSI T/M EQP. , CILINDROS:4, PUERTAS:4, NUM. MOTOR:GA16892611Y, COMBUSTION:GASOLINA, PROVEEDOR:GASME AUTOMOTRIZ S.A DE C.V ,FECHA DE ADQUISICION(D/M/A):14/05/2012  | NISSAN    | 2013            | 120,540.00 |
| ECO351 | CAMIONETA            | TIPO URVAN PASAJEROS, NO.MOTOR:QR2594139Q, COMBUSTION:GASOLINA, PROVEEDOR:GASME AUTOMOTRIZ S.A DE C.V. ,FECHA DE ADQUISICION(D/M/A):29/05/2012  | NISSAN    | 2012            | 342,412.00 |
| ECO079 | CAMIONETA            | C-35 DOBLE RODADA, CAPACIDAD 3.5 TONELADAS, TRANSMISION STANDAR, NUM.DE MOTOR:XM105163, 8 CILINDROS, COMBUSTION GAS, PROVEDOR:DISTRIBUIDOR AUTORIZADO GENERAL MOTORS AUTOIDEAL, S.A. DE C.V. , FECHA DE ADQUISICION(D/M/A):01/09/1999   | CHEVROLET | 1999            | 149,005.50 |
| ECO020 | LANCHA               | EMBARCACION,LANCHA MOD.1642, NUMERO DE MOTOR:OR060584, COMBUSTION:GASOLINA, PROVEEDOR:EL TIGRE DEPORTES S.A. DE C.V. , FECHA DE ADQUISICION(D/M/A):26/05/2005, FECHA DE ACTUALIZACION (D/M/A):31/07/17  | S/M       | 2005            | 18,087.20  |
| ECO589 | MOTO ACUATICA        | INCLUYE EQUIPO DE RESCATE; PARA LAS LABORES DE LA DIRECCI? DE PROTECCION CIVIL MUNICIPAL, CONTRATO N?ERO:MVER-043-19-CM-01, MOTOR DE 2 TIEMPOS, 2 CILINDROS,POTENCIA DE 80 HP, 6250 RPM, ANCHO 1.17MTS. ALTO 1.15 MTS, CAPACIDAD PARA 3 PERSONAS,NUM. DE MOTOR:F3D0406105, A?:2019, PROVEEDOR:TUMOTO S.A. DE C.V. , FECHA DE ADQUISICION(D/M/A):02/04/2019  | YAMAHA    | VX700           | 198,320.00 |
| ECO209 | CAMIONETA            | LIBERTY, TIPO:SPORT 4X4, MOTOR:HECHO EN U.S.A. 3.7 L. V-6 POWER TECH TRANSMISION AUTOMATICA 4-VEL ,COMBUSTION: GASOLINA, PROVEEDOR:REYES HUERTA VERACRUZ, S.A. DE C.V. ,FECHA DE ADQUISICION(D/M/A):28/11/2005  | JEEP      | 2006            | 240,000.00 |
| ECO635 | CAMIONETA            | CAMIONETA PICK-UP MARCA FORD RANGER XLT MODELO 2022, MOTOR 2.5L DOHC I4 TRANS MANUAL 5-VELOCIDADES, EJE REGULAR RELACION 5.30, LIMPIAPARABRISAS CON SENSOR DE LLUVIA, SEGUROS ELECTRICOS. VEHICULO EQUIPADO CON VIDRIOS, POLARIZADOS V/O ENTINTADOS DE FABRICA, 4 CILINDROS, NUMERO DE OCUPANTES 5, RELATIVA AL CONTRATO NUMERO MVER-131-2022-CM-01, RINES DE ALUMINIO 17" (LLANTAS P265/65R17) BSW/T,COLOR BLANCO NIEVE VESTIDURA TELA NEGRO CATALOGO J9A RANGER CREW CB 4X2 XL.T.ACONDICIONAMIENTO,NO. DE SERIE AFahr6CA8NP122190, MOTOR NO.HECHOEN SUDAFRICA,PROVEEDOR:GEMA AUTOMOTORES, S.A. DE C.V. , FECHA DE ADQUISICION(D/M/A):08/11/2022             | FORD      | 2022            | 587,896.00 |
| ECO636 | CAMIONETA            | CAMIONETA PICK-UP MARCA FORD RANGER XLT MODELO 2022, MOTOR 2.5L DOHC I4 TRANS MANUAL 5-VELOCIDADES, EJE REGULAR RELACION 5.30, LIMPIAPARABRISAS CON SENSOR DE LLUVIA, SEGUROS ELECTRICOS. VEHICULO EQUIPADO CON VIDRIOS, POLARIZADOS Y/O ENTINTADOS DE FABRICA, 4 CILINDROS, NUMERO DE OCUPANTES 5, RELATIVA AL CONTRATO NUMERO MVER-131-2022-CM-01, RINES DE ALUMINIO 17" (LLANTAS P265/65R17) BSW/T,COLOR BLANCO NIEVE VESTIDURA TELA NEGRO CATALOGO J9A RANGER CREW CB 4X2 XL.T.ACONDICIONAMIENTO,NO. DE SERIE AFahr6CA4NP122056, MOTOR NO.HECHOEN SUDAFRICA,PROVEEDOR:GEMA AUTOMOTORES, S.A. DE C.V. , FECHA DE ADQUISICION(D/M/A):08/11/2022             | FORD      | 2022            | 587,896.00 |

H. AYUNTAMIENTO DE VERACRUZ, VER.  
RELACIÓN DE BIENES MUEBLES QUE COMPONEN EL PATRIMONIO  
CUENTA PÚBLICA 2023

| CÓDIGO | DESCRIPCIÓN DEL BIEN   | VALOR EN LIBROS                   |
|--------|--|-----------------------------------|
| ECO637 | MOTOCICLETA<br>MOTOCICLETA NUEVA MARCA YAMAHA, MODELO YB125, COLOR: BLANCO, NO MOTOR JYM154FMI 22181231, NO CHASIS :LBPKE0979N0540887,CILINDRADA:125 C.C.,PROVEEDOR:TUMOTO, FECHA DE ADQUISICION(D/M/A):14/11/2022   | YAMAHA 2022 48,874.28             |
| ECO638 | MOTOCICLETA<br>MOTOCICLETA NUEVA MARCA YAMAHA, MODELO YB125, COLOR: BLANCO, NO MOTOR JYM154FMI 22181482, NO CHASIS :LBPKE0970N0541068,CILINDRADA:125 C.C.,PROVEEDOR:TUMOTO, FECHA DE ADQUISICION(D/M/A):14/11/2022   | YAMAHA 2022 48,874.28             |
| ECO639 | MOTOCICLETA<br>MOTOCICLETA NUEVA MARCA YAMAHA, MODELO YB125, COLOR: BLANCO, NO MOTOR JYM154FMI22181255, NO CHASIS :LBPKE0972N0540908,CILINDRADA:125 C.C.,PROVEEDOR:TUMOTO, FECHA DE ADQUISICION(D/M/A):14/11/2022  | YAMAHA 2022 48,874.28             |
| ECO640 | MOTOCICLETA<br>MOTOCICLETA NUEVA MARCA YAMAHA, MODELO YB125, COLOR: BLANCO, NO MOTOR JYM154FMI22181228, NO CHASIS :LBPKE097XN0540882,CILINDRADA:125 C.C.,PROVEEDOR:TUMOTO, FECHA DE ADQUISICION(D/M/A):14/11/2022  | YAMAHA 2022 48,874.28             |
| ECO641 | MOTOCICLETA<br>MOTOCICLETA NUEVA MARCA YAMAHA, MODELO YB125, COLOR: BLANCO, NO MOTOR JYM154FMI22181243, NO CHASIS :LBPKE097XN0540896,CILINDRADA:125 C.C.,PROVEEDOR:TUMOTO, FECHA DE ADQUISICION(D/M/A):14/11/2022  | YAMAHA 2022 48,874.28             |
| ECO642 | MOTOCICLETA<br>MOTOCICLETA NUEVA MARCA YAMAHA, MODELO YB125, COLOR: BLANCO, NO MOTOR JYM154FMI22181481, NO CHASIS :LBPKE0979N0541070,CILINDRADA:125 C.C., A?:2022,PROVEEDOR:TUMOTO, FECHA DE ADQUISICION(D/M/A):14/11/2022   | YAMAHA YB125 48,874.28            |
| ECO643 | MOTOCICLETA<br>MOTOCICLETA NUEVA MARCA YAMAHA, MODELO YB125, COLOR: BLANCO, NO MOTOR JYM154FMI22181456, NO CHASIS :LBPKE097N0541057,CILINDRADA:125 C.C., A?:2022,PROVEEDOR:TUMOTO, FECHA DE ADQUISICION(D/M/A):14/11/2022  | YAMAHA YB125 48,874.28            |
| ECO644 | MOTOCICLETA<br>MOTOCICLETA NUEVA MARCA YAMAHA, MODELO YB125, COLOR: BLANCO, NO MOTOR JYM154FMI22181238, NO CHASIS :LBPKE0970N0540888,CILINDRADA:125 C.C., A?:2022,PROVEEDOR:TUMOTO, FECHA DE ADQUISICION(D/M/A):14/11/2022   | YAMAHA YB125 48,874.28            |
| ECO645 | MOTOCICLETA<br>MOTOCICLETA NUEVA MARCA YAMAHA, MODELO YB125, COLOR: BLANCO, NO MOTOR JYM154FMI22181247, NO CHASIS :LBPKE097XN0540901,CILINDRADA:125 C.C., A?:2022,PROVEEDOR:TUMOTO, FECHA DE ADQUISICION(D/M/A):14/11/2022   | YAMAHA YB125 48,874.28            |
| ECO646 | MOTOCICLETA<br>MOTOCICLETA NUEVA MARCA YAMAHA, MODELO YB125, COLOR: BLANCO, NO MOTOR JYM154FMI22181246, NO CHASIS :LBPKE097N0540902,CILINDRADA:125 C.C., A?:2022,PROVEEDOR:TUMOTO, FECHA DE ADQUISICION(D/M/A):14/11/2022  | YAMAHA YB125 48,874.28            |
| ECO647 | MOTOCICLETA<br>MOTOCICLETA NUEVA MARCA YAMAHA, MODELO YB125, COLOR: BLANCO, NO MOTOR JYM154FMI22181459, NO CHASIS :LBPKE0972N0541055,CILINDRADA:125 C.C., A?:2022,PROVEEDOR:TUMOTO, FECHA DE ADQUISICION(D/M/A):14/11/2022   | YAMAHA YB125 48,874.28            |
| ECO597 | CAMIONETA<br>NP 300 PICK UP TM DH AC PAQ SEC 6 VEL.,EQUIPADO CON:AIRE ACONDICIONADO,DIRECCION HIDRAULICA,2 TOMACORRIENTE DE 12V ,LODERAS,RIN DE ACERO DE 15", 6 VELOCIDADES. INMOVILIZADOR,MOTOR: QR25333873H ,PROVEEDOR:GRUPO BANZAI VERACRUZ S.A. DE C.V.,FECHA DE ADQUISICION(D/M/A):20/09/2019   | NISSAN 2020 297,058.00            |
| ECO598 | TRACTOR<br>MOD.MF285TA-4WD, SIMPSON,100HP, ASPIRACION TURBO INTERCOOLER, 4 CILINDROS, TRANSMISION 12X4 CON POTENCIA A LA TDF DE 91HP, LEVANTE DE 1,800KG;TANQUE DE 85LTS., RODADO 18.4-34/14.9-24"/EQUIPO SUJETO A TASA 0% ART.2-A FRACC.I INCISO E LEY IVA. PROVEEDOR:MAQUINARIA LA COMERCIAL DE VERACRUZ S.A DE C.V.,FECHA DE ADQUISICION(D/M/A):29/10/2019  | MASSEY FERGUSON 2019 1,098,000.00 |
| ECO648 | CAMIONETA<br>UNA CAMIONETA PICK-UP MARCA FORD RANGER SAFR MODELO 2022, MOTOR 2.5L DOHC 14J TRANS MANUA. 5-VELOCIDADES, EJE REGULAR RELACION 5.30, FRENOS DE DISCO VENTILADOS, DELANTEROS CON ABS Y EBD, 4 CILINDROS. NUMERO DE OCUPANTES 5, 4 PUERTAS. TANQUE CON CAPACIDAD DE 80 L MOTOR A GASOLINA, RINES DE ACERO 16 PULGADAS P255/70R16 BSW A/T, RELATIVA AL CONTRATO NUMERO AD-MVER-040-2022-CM-01 TRACCION TRASERA 4X2, COLOR BLANCO NEVE VESTIDURA TELA NEGRO CATALOGO J9G RANGER CREW CAB 4X2 XL, PROVEEDOR:GEMA AUTOMOTORES, S.A. DE C.V., FECHA DE ADQUISICION(D/M/A):30/11/2022   | FORD 2022 553,418.00              |
| ECO649 | CAMION<br>UN(A) CAMION MARCA FORD F-350 SUPER MODELO 2022, AIRE ACONDICIONADO-MANUAL CFC, VESTIDURA XL, MOTOR EFI V8 6.2L, RELACION EJES 4.30, PAQUETE PBV 14000 LBS, TOMA DE FUERZA P/TRANSMISION, ESPEJOS MANUALES TELESCOPICOS, CAPACIDAD 2 PASAJEROS, TIPO DE COMBUSTIBLE GASOLINA, N? DE PUERTAS 2, LLANTAS LT245/75/R17E A/S BSW, TRANS AUTOMATICA 10 VELOCIDADES, INCLUYE CAJA DE REDILAS CONFORME AL ANEXO DEL CONTRATO AD-MVER-036-2022-CM-01, CAPACIDAD DE CARGA DE 3,700 KG, DIRECCION HIDRAULICA ASISTIDA COLOR BLANCO OXFORD VESTIDURA INT GRIS ROCA MEDIO CATALOGO K6E F-350 SUPER XL CHAS CAB, PROVEEDOR:GEMA AUTOMOTORES, S.A. DE C.V., FECHA DE ADQUISICION(D/M/A):29/11/2022 | FORD 2022 912,690.00              |
| ECO279 | CAMIONETA<br>H-100 BY DODGE PICK-UP D/H DIESEL, MOTOR:HECHO EN COREA 2.5 LTS. 4 CIL. TURBO DIESEL/TRANSMISION MANUAL 5 VEL. DIR. HIDRAULICA, SERIE:9U480394 COMBUSTION:DIESEL, PROVEEDOR:SABALO DE XALAPA S.A DE C.V.,FECHA DE ADQUISICION(D/M/A):17/06/2009, FECHA DE ACTUALIZACION (D/M/A):12/05/17  | DODGE 2009 180,000.00             |

H. AYUNTAMIENTO DE VERACRUZ, VER.  
RELACIÓN DE BIENES MUEBLES QUE COMPONEN EL PATRIMONIO  
CUENTA PÚBLICA 2023

| CÓDIGO  | DESCRIPCIÓN DEL BIEN |   |           |                   | VALOR EN LIBROS |
|---------|----------------------|---|-----------|-------------------|-----------------|
| ECO323  | CAMIONETA            | ESTACAS, NO.MOTOR:KA24517528A, COMBUSTION:GASOLINA,PROVEEDOR:IMPERIO AUTOMOTRIZ DE VERACRUZ S.A DE C.V. FECHA DE ADQUISICION(D/M/A):30/05/2011, FECHA DE ACTUALIZACION (D/M/A):21/03/17   | NISSAN    | 2011              | 171,696.00      |
| ECO343  | CAMIONETA            | VERSION:NP300 PICK UP DH VERSION ESPECIAL, NUMERO DE MOTOR:KA24551811A, CILINDROS:4, COMBUSTION:GASOLINA, PROVEEDOR:GASME AUTOMOTRIZ S.A DE C.V , FECHA DE ADQUISICION(D/M/A):30/04/2012, FECHA DE ACTUALIZACION (D/M/A):12/05/17   | NISSAN    | 2012              | 182,378.00      |
| S/F     | CAMIONETA            | LINEA:SILVERADO 2500 CREW CAB 4X4, PUERTAS:4,CILINDROS:8, COMBUSTIBLE:GASOLINA, MOTOR:HECHO EN MEXICO.5.3L., TRANSMISION:AUTOMATICA 6 VEL. CON SOBREMARCHA, PROVEEDOR:GOMSA AUTOMOTRIZ VERACRUZ, S.A. DE C.V., FECHA DE ADQUISICION(D/M/A):11/08/2011,RECURSO SUBSEMUN  | CHEVROLET | 2011              | 361,918.00      |
| S/F     | CAMIONETA            | ***UNIDAD A CARGO DE LA POLICIA NAVAL VERACRUZ-BOCA DEL RIO SEG¿ MINUTA DE TRABAJO DE FECHA 31/10/18***   | CHRYSLER  | DAKOTA SLT        | 384,900.00      |
| ECO149  | CAMIONETA            | PICK UP LARGO STANDARD, NUMERO DE MOTOR:KA24-845255M, COMBUSTION:GAS, PROVEEDOR:AUTOMOTORES DE SATELITE, S.A. DE C.V., FECHA DE ADQUISICION(D/M/A):14/09/1999, FECHA DE ACTUALIZACION (D/M/A):01/06/17  | NISSAN    | 2000              | 115,807.00      |
| S/F     | MOTOCICLETA          | *** SEGÚN OFICIO S.O/DA/SRM/OT/0159/2020 DE FECHA 9 DE MARZO DE 2020: VEHÍCULO INACTIVO EN SEMAR VERACRUZ-BOCA DEL RIO ***,**ESTE BIEN SE ENCUENTRA EN BAJA PROVISIONAL DESDE EL MES DE AGOSTO DE 2021, OFICIOS DE REFERENCIA:OFICIO S.O/DA/SRMSG/OT/278/2021 DE FECHA 26/07/2021,CONSTANCIA DE HECHOS DE LA CARPETA UAT/D-XVII/VER-ZN/864/2021 DE FECHA 7/6/2021,FUNDAMENTO LEGAL: ARTÍCULO 106 DE LA LEY DE ADQUISICIONES, ARRENDAMIENTOS, ADMINISTRACIÓN Y ENAJENACIÓN DE BIENES MUEBLES DEL ESTADO DE VERACRUZ DE IGNACIO DE LA LLAVE | SUZUKI    | LS-650K9, 4T 2009 | 109,890.00      |
| S/F     | MOTOCICLETA          | *** SEGÚN OFICIO S.O/DA/SRM/OT/0159/2020 DE FECHA 9 DE MARZO DE 2020: VEHÍCULO INACTIVO EN SEMAR VERACRUZ-BOCA DEL RIO ***,**ESTE BIEN SE ENCUENTRA EN BAJA PROVISIONAL DESDE EL MES DE AGOSTO DE 2021, OFICIOS DE REFERENCIA:OFICIO S.O/DA/SRMSG/OT/278/2021 DE FECHA 26/07/2021,CONSTANCIA DE HECHOS DE LA CARPETA UAT/D-XVII/VER-ZN/864/2021 DE FECHA 7/6/2021,FUNDAMENTO LEGAL: ARTÍCULO 106 DE LA LEY DE ADQUISICIONES, ARRENDAMIENTOS, ADMINISTRACIÓN Y ENAJENACIÓN DE BIENES MUEBLES DEL ESTADO DE VERACRUZ DE IGNACIO DE LA LLAVE | SUZUKI    | LS-650K9, 4T 2009 | 109,890.00      |
| S/F     | VEHICULO             | *** SEGÚN OFICIO S.O/DA/SRM/OT/0159/2020 DE FECHA 9 DE MARZO DE 2020: VEHÍCULO INACTIVO EN SEMAR VERACRUZ-BOCA DEL RIO, ESTATUS:PARA BAJA SEGUN MINUTA DE TRABAJO DE FECHA 31/10/18***  | CHRYSLER  | AVENGER SE        | 274,950.01      |
| S/F     | MOTOCICLETA          | *** SEGÚN OFICIO S.O/DA/SRM/OT/0159/2020 DE FECHA 9 DE MARZO DE 2020: VEHÍCULO INACTIVO EN SEMAR VERACRUZ-BOCA DEL RIO ***,**ESTE BIEN SE ENCUENTRA EN BAJA PROVISIONAL DESDE EL MES DE AGOSTO DE 2021, OFICIOS DE REFERENCIA:OFICIO S.O/DA/SRMSG/OT/278/2021 DE FECHA 26/07/2021,CONSTANCIA DE HECHOS DE LA CARPETA UAT/D-XVII/VER-ZN/864/2021 DE FECHA 7/6/2021,FUNDAMENTO LEGAL: ARTÍCULO 106 DE LA LEY DE ADQUISICIONES, ARRENDAMIENTOS, ADMINISTRACIÓN Y ENAJENACIÓN DE BIENES MUEBLES DEL ESTADO DE VERACRUZ DE IGNACIO DE LA LLAVE | SUZUKI    | LS-650K9, 4T 2009 | 109,890.00      |
| S/F     | MOTOCICLETA          | *** SEGÚN OFICIO S.O/DA/SRM/OT/0159/2020 DE FECHA 9 DE MARZO DE 2020: VEHÍCULO INACTIVO EN SEMAR VERACRUZ-BOCA DEL RIO ***,**ESTE BIEN SE ENCUENTRA EN BAJA PROVISIONAL DESDE EL MES DE AGOSTO DE 2021, OFICIOS DE REFERENCIA:OFICIO S.O/DA/SRMSG/OT/278/2021 DE FECHA 26/07/2021,CONSTANCIA DE HECHOS DE LA CARPETA UAT/D-XVII/VER-ZN/864/2021 DE FECHA 7/6/2021,FUNDAMENTO LEGAL: ARTÍCULO 106 DE LA LEY DE ADQUISICIONES, ARRENDAMIENTOS, ADMINISTRACIÓN Y ENAJENACIÓN DE BIENES MUEBLES DEL ESTADO DE VERACRUZ DE IGNACIO DE LA LLAVE | SUZUKI    | LS-650K9, 4T 2009 | 109,890.00      |
| S/F     | MOTOCICLETA          | *** SEGÚN OFICIO S.O/DA/SRM/OT/0159/2020 DE FECHA 9 DE MARZO DE 2020: VEHÍCULO INACTIVO EN SEMAR VERACRUZ-BOCA DEL RIO ***,**ESTE BIEN SE ENCUENTRA EN BAJA PROVISIONAL DESDE EL MES DE AGOSTO DE 2021, OFICIOS DE REFERENCIA:OFICIO S.O/DA/SRMSG/OT/278/2021 DE FECHA 26/07/2021,CONSTANCIA DE HECHOS DE LA CARPETA UAT/D-XVII/VER-ZN/864/2021 DE FECHA 7/6/2021,FUNDAMENTO LEGAL: ARTÍCULO 106 DE LA LEY DE ADQUISICIONES, ARRENDAMIENTOS, ADMINISTRACIÓN Y ENAJENACIÓN DE BIENES MUEBLES DEL ESTADO DE VERACRUZ DE IGNACIO DE LA LLAVE | SUZUKI    | LS-650K9, 4T 2009 | 109,890.00      |
| ECO001P | PLANA PLATAFORMA     | , FECHA DE ACTUALIZACION (D/M/A):22/05/17   | S/M       | S/M               | 30,000.00       |
| ECO002P | PLANA PLATAFORMA     | , FECHA DE ACTUALIZACION (D/M/A):22/05/17   | S/M       | S/M               | 30,000.00       |
| ECO003P | PLANA PLATAFORMA     | , FECHA DE ACTUALIZACION (D/M/A):22/05/17   | S/M       | S/M               | 30,000.00       |
| ECO004P | PLANA PLATAFORMA     | , FECHA DE ACTUALIZACION (D/M/A):22/05/17   | S/M       | S/M               | 30,000.00       |
| ECO005P | PLANA PLATAFORMA     | , FECHA DE ACTUALIZACION (D/M/A):22/05/17   | S/M       | S/M               | 30,000.00       |
| ECO006P | PLANA PLATAFORMA     | , FECHA DE ACTUALIZACION (D/M/A):22/05/17   | S/M       | S/M               | 30,000.00       |
| ECO007P | PLANA PLATAFORMA     | , FECHA DE ACTUALIZACION (D/M/A):22/05/17   | S/M       | S/M               | 30,000.00       |

H. AYUNTAMIENTO DE VERACRUZ, VER.  
RELACIÓN DE BIENES MUEBLES QUE COMPONEN EL PATRIMONIO  
CUENTA PÚBLICA 2023

| CÓDIGO  | DESCRIPCIÓN DEL BIEN |  |           |      | VALOR EN LIBROS |
|---------|----------------------|--|-----------|------|-----------------|
| ECO008P | PLANA PLATAFORMA     | , FECHA DE ACTUALIZACION (D/M/A):22/05/17  | S/M       | S/M  | 30,000.00       |
| ECO009P | PLANA PLATAFORMA     | , FECHA DE ACTUALIZACION (D/M/A):22/05/17  | S/M       | S/M  | 30,000.00       |
| ECO011P | PLANA PLATAFORMA     | , FECHA DE ACTUALIZACION (D/M/A):22/05/17  | S/M       | S/M  | 30,000.00       |
| ECO012P | PLANA PLATAFORMA     | , FECHA DE ACTUALIZACION (D/M/A):22/05/17  | S/M       | S/M  | 30,000.00       |
| ECO013P | PLANA PLATAFORMA     | , FECHA DE ACTUALIZACION (D/M/A):22/05/17  | S/M       | S/M  | 30,000.00       |
| ECO014P | PLANA PLATAFORMA     | , FECHA DE ACTUALIZACION (D/M/A):22/05/17  | S/M       | S/M  | 30,000.00       |
| ECO015P | PLANA PLATAFORMA     | , FECHA DE ACTUALIZACION (D/M/A):22/05/17  | S/M       | S/M  | 30,000.00       |
| ECO016P | PLANA PLATAFORMA     | , FECHA DE ACTUALIZACION (D/M/A):22/05/17  | S/M       | S/M  | 30,000.00       |
| ECO017P | PLANA PLATAFORMA     | , FECHA DE ACTUALIZACION (D/M/A):22/05/17  | S/M       | S/M  | 30,000.00       |
| ECO018P | PLANA PLATAFORMA     | , FECHA DE ACTUALIZACION (D/M/A):22/05/17  | S/M       | S/M  | 30,000.00       |
| ECO019P | PLANA PLATAFORMA     | , FECHA DE ACTUALIZACION (D/M/A):22/05/17  | S/M       | S/M  | 30,000.00       |
| ECO020P | PLANA PLATAFORMA     | , FECHA DE ACTUALIZACION (D/M/A):22/05/17  | S/M       | S/M  | 30,000.00       |
| ECO373  | VEHICULO             | VERSION:SENTRA CUSTOM 2.0 T/M, NUMERO DE MOTOR:MR20708360H, CILINDROS:4, COMBUSTION:GASOLINA, PROVEEDOR:GASME AUTOMOTRIZ S.A DE C.V., FECHA DE ADQUISICION(D/M/A):31/01/2012**VEHICULO UBICADO EN LAS INSTALACIONES DE LA SUBDIRECCIÓN DE CONTROL VEHICULAR SEGÚN RECIBO DE FECHA 05/09/2019 | NISSAN    | 2012 | 199,234.00      |
| S/F     | CAMIONETA            | LINEA:SILVERADO 2500 CREW CAB 4X4, PUERTAS:4,CILINDROS:8, COMBUSTIBLE:GASOLINA, MOTOR:HECHO EN MEXICO,5.3L.,TRANSMISION:AUTOMATICA 6 VEL.,CON SOBREMARCHA, PROVEEDOR:GOMSA AUTOMOTRIZ VERACRUZ, S.A. DE C.V., FECHA DE ADQUISICION(D/M/A):11/08/2011,RECURSO SUBSEMUN                        | CHEVROLET | 2011 | 361,918.00      |
| S/F     | CAMIONETA            | LINEA:SILVERADO 2500 CREW CAB 4X4, PUERTAS:4,CILINDROS:8, COMBUSTIBLE:GASOLINA, MOTOR:HECHO EN MEXICO,5.3L.,TRANSMISION:AUTOMATICA 6 VEL.,CON SOBREMARCHA, PROVEEDOR:GOMSA AUTOMOTRIZ VERACRUZ, S.A. DE C.V., FECHA DE ADQUISICION(D/M/A):11/08/2011,RECURSO SUBSEMUN                        | CHEVROLET | 2011 | 361,918.00      |
| S/F     | CAMIONETA            | LINEA:SILVERADO 2500 CREW CAB 4X4, PUERTAS:4,CILINDROS:8, COMBUSTIBLE:GASOLINA, MOTOR:HECHO EN MEXICO,5.3L.,TRANSMISION:AUTOMATICA 6 VEL.,CON SOBREMARCHA, PROVEEDOR:GOMSA AUTOMOTRIZ VERACRUZ, S.A. DE C.V., FECHA DE ADQUISICION(D/M/A):11/08/2011,RECURSO SUBSEMUN                        | CHEVROLET | 2011 | 361,918.00      |
| S/F     | CAMIONETA            | LINEA:SILVERADO 2500 CREW CAB 4X4, PUERTAS:4,CILINDROS:8, COMBUSTIBLE:GASOLINA, MOTOR:HECHO EN MEXICO,5.3L.,TRANSMISION:AUTOMATICA 6 VEL.,CON SOBREMARCHA, PROVEEDOR:GOMSA AUTOMOTRIZ VERACRUZ, S.A. DE C.V., FECHA DE ADQUISICION(D/M/A):11/08/2011,RECURSO SUBSEMUN                        | CHEVROLET | 2011 | 361,918.00      |
| S/F     | CAMIONETA            | LINEA:SILVERADO 2500 CREW CAB 4X4, PUERTAS:4,CILINDROS:8, COMBUSTIBLE:GASOLINA, MOTOR:HECHO EN MEXICO,5.3L.,TRANSMISION:AUTOMATICA 6 VEL.,CON SOBREMARCHA, PROVEEDOR:GOMSA AUTOMOTRIZ VERACRUZ, S.A. DE C.V., FECHA DE ADQUISICION(D/M/A):11/08/2011,RECURSO SUBSEMUN                        | CHEVROLET | 2011 | 361,918.00      |
| S/F     | CAMIONETA            | LINEA:SILVERADO 2500 CREW CAB 4X4, PUERTAS:4,CILINDROS:8, COMBUSTIBLE:GASOLINA, MOTOR:HECHO EN MEXICO,5.3L.,TRANSMISION:AUTOMATICA 6 VEL.,CON SOBREMARCHA, PROVEEDOR:GOMSA AUTOMOTRIZ VERACRUZ, S.A. DE C.V., FECHA DE ADQUISICION(D/M/A):11/08/2011,RECURSO SUBSEMUN                        | CHEVROLET | 2011 | 361,918.00      |
| S/F     | VEHICULO             | TIPO: SENTRA CUSTOM 2.0 T/M, NUMERO DE MOTOR:MR20646831H, PROVEEDOR:AUTOMOTRIZ GASME, S.A. DE C.V., FECHA DE ADQUISICION(D/M/A):15/08/11,RECURSO SUBSEMUN  | NISSAN    | 2011 | 192,472.00      |
| S/F     | CAMIONETA            | LINEA:SILVERADO 2500 CREW CAB 4X4, PUERTAS:4,CILINDROS:8, COMBUSTIBLE:GASOLINA, MOTOR:HECHO EN MEXICO,5.3L.,TRANSMISION:AUTOMATICA 6 VEL.,CON SOBREMARCHA, PROVEEDOR:GOMSA AUTOMOTRIZ VERACRUZ, S.A. DE C.V., FECHA DE ADQUISICION(D/M/A):11/08/2011,RECURSO SUBSEMUN                        | CHEVROLET | 2011 | 361,918.00      |
| S/F     | CAMIONETA            | LINEA:SILVERADO 2500 CREW CAB 4X4, PUERTAS:4,CILINDROS:8, COMBUSTIBLE:GASOLINA, MOTOR:HECHO EN MEXICO,5.3L.,TRANSMISION:AUTOMATICA 6 VEL.,CON SOBREMARCHA, PROVEEDOR:GOMSA AUTOMOTRIZ VERACRUZ, S.A. DE C.V., FECHA DE ADQUISICION(D/M/A):11/08/2011,RECURSO SUBSEMUN                        | CHEVROLET | 2011 | 361,918.00      |
| S/F     | CAMIONETA            | LINEA:SILVERADO 2500 CREW CAB 4X4, PUERTAS:4,CILINDROS:8, COMBUSTIBLE:GASOLINA, MOTOR:HECHO EN MEXICO,5.3L.,TRANSMISION:AUTOMATICA 6 VEL.,CON SOBREMARCHA, PROVEEDOR:GOMSA AUTOMOTRIZ VERACRUZ, S.A. DE C.V., FECHA DE ADQUISICION(D/M/A):11/08/2011,RECURSO SUBSEMUN                        | CHEVROLET | 2011 | 361,918.00      |
| S/F     | CAMIONETA            | LINEA:SILVERADO 2500 CREW CAB 4X4, PUERTAS:4,CILINDROS:8, COMBUSTIBLE:GASOLINA, MOTOR:HECHO EN MEXICO,5.3L.,TRANSMISION:AUTOMATICA 6 VEL.,CON SOBREMARCHA, PROVEEDOR:GOMSA AUTOMOTRIZ VERACRUZ, S.A. DE C.V., FECHA DE ADQUISICION(D/M/A):11/08/2011,RECURSO SUBSEMUN                        | CHEVROLET | 2011 | 361,918.00      |

H. AYUNTAMIENTO DE VERACRUZ, VER.  
RELACIÓN DE BIENES MUEBLES QUE COMPONEN EL PATRIMONIO  
CUENTA PÚBLICA 2023

| CÓDIGO | DESCRIPCIÓN DEL BIEN |  |           |               | VALOR EN LIBROS |
|--------|----------------------|--|-----------|---------------|-----------------|
| S/F    | CAMIONETA            | LINEA:SILVERADO 2500 CREW CAB 4X4, PUERTAS:4,CILINDROS:8, COMBUSTIBLE:GASOLINA, MOTOR:HECHO EN MEXICO,5.3L.,TRANSMISION:AUTOMATICA 6 VEL., CON SOBREMARCHA, PROVEEDOR:GOMSA AUTOMOTRIZ VERACRUZ, S.A. DE C.V., FECHA DE ADQUISICION(D/M/A):11/08/2011,RECURSO SUBSEMUN   | CHEVROLET | 2011          | 361,918.00      |
| ECO512 | MOTOCICLETA          | NO. MOTOR: G3B4E 000579, CILINDRADA: 250 C.C. AÑO 2015 INCLUYE KIT POLICIA PROVEEDOR: TUMOTO S.A. DE C.V. RECURSO: SUBSEMUN, FECHA DE ADQUISICION (D/M/A): 07/07/2015  | YAMAHA    | TENERE XTZ250 | 99,499.00       |
| ECO516 | MOTOCICLETA          | NO. MOTOR: G3B4E 001172, CILINDRADA: 250 C.C. AÑO 2015 INCLUYE KIT POLICIA PROVEEDOR: TUMOTO S.A. DE C.V. RECURSO: SUBSEMUN, FECHA DE ADQUISICION (D/M/A): 07/07/2015  | YAMAHA    | TENERE XTZ250 | 99,499.00       |
| ECO517 | MOTOCICLETA          | NO. MOTOR: G3B4E 001163, CILINDRADA: 250 C.C. AÑO 2015 INCLUYE KIT POLICIA PROVEEDOR: TUMOTO S.A. DE C.V. RECURSO: SUBSEMUN, FECHA DE ADQUISICION (D/M/A): 07/07/2015  | YAMAHA    | TENERE XTZ250 | 99,499.00       |
| ECO518 | MOTOCICLETA          | NO. MOTOR: G3B4E 000982, CILINDRADA: 250 C.C. AÑO 2015 INCLUYE KIT POLICIA PROVEEDOR: TUMOTO S.A. DE C.V. RECURSO: SUBSEMUN, FECHA DE ADQUISICION (D/M/A): 07/07/2015  | YAMAHA    | TENERE XTZ250 | 99,499.00       |
| ECO520 | MOTOCICLETA          | NO. MOTOR: G3B4E 000921, CILINDRADA: 250 C.C. AÑO 2015 INCLUYE KIT POLICIA PROVEEDOR: TUMOTO S.A. DE C.V. RECURSO: SUBSEMUN, FECHA DE ADQUISICION (D/M/A): 07/07/2015  | YAMAHA    | TENERE XTZ250 | 99,499.00       |
| ECO521 | MOTOCICLETA          | NO. MOTOR: G3B4E 000914, CILINDRADA: 250 C.C. AÑO 2015 INCLUYE KIT POLICIA PROVEEDOR: TUMOTO S.A. DE C.V. RECURSO: SUBSEMUN, FECHA DE ADQUISICION (D/M/A): 07/07/2015  | YAMAHA    | TENERE XTZ250 | 99,499.00       |
| ECO523 | MOTOCICLETA          | NO. MOTOR: G3B4E 000906, CILINDRADA: 250 C.C. AÑO 2015 INCLUYE KIT POLICIA PROVEEDOR: TUMOTO S.A. DE C.V. RECURSO: SUBSEMUN, FECHA DE ADQUISICION (D/M/A): 07/07/2015  | YAMAHA    | TENERE XTZ250 | 99,499.00       |
| ECO524 | MOTOCICLETA          | NO. MOTOR: G3B4E 000905, CILINDRADA: 250 C.C. AÑO 2015 INCLUYE KIT POLICIA PROVEEDOR: TUMOTO S.A. DE C.V. RECURSO: SUBSEMUN, FECHA DE ADQUISICION (D/M/A): 07/07/2015  | YAMAHA    | TENERE XTZ250 | 99,499.00       |
| ECO526 | MOTOCICLETA          | NO. MOTOR: G3B4E 000885, CILINDRADA: 250 C.C. AÑO 2015 INCLUYE KIT POLICIA PROVEEDOR: TUMOTO S.A. DE C.V. RECURSO: SUBSEMUN, FECHA DE ADQUISICION (D/M/A): 07/07/2015  | YAMAHA    | TENERE XTZ250 | 99,499.00       |
| ECO531 | MOTOCICLETA          | NO. MOTOR: G3F2E 000193, CILINDRADA: 250 C.C. AÑO 2016, INCLUYE KIT POLICIA PROVEEDOR: TUMOTO S.A. DE C.V. RECURSO: FEDERAL(FORTASEG), FECHA DE ADQUISICION (D/M/A): 28/07/2016  | YAMAHA    | TENERE XTZ250 | 115,420.00      |
| ECO532 | MOTOCICLETA          | NO. MOTOR: G3F2E 000194, CILINDRADA: 250 C.C. AÑO 2016, INCLUYE KIT POLICIA PROVEEDOR: TUMOTO S.A. DE C.V. RECURSO: FEDERAL(FORTASEG), FECHA DE ADQUISICION (D/M/A): 28/07/2016  | YAMAHA    | TENERE XTZ250 | 115,420.00      |
| ECO533 | MOTOCICLETA          | NO. MOTOR: G3F2E 000203, CILINDRADA: 250 C.C. AÑO 2016, INCLUYE KIT POLICIA PROVEEDOR: TUMOTO S.A. DE C.V. RECURSO: FEDERAL(FORTASEG), FECHA DE ADQUISICION (D/M/A): 28/07/2016  | YAMAHA    | TENERE XTZ250 | 115,420.00      |
| ECO535 | MOTOCICLETA          | NO. MOTOR: G3F2E 000208, CILINDRADA: 250 C.C. AÑO 2016, INCLUYE KIT POLICIA PROVEEDOR: TUMOTO S.A. DE C.V. RECURSO: FEDERAL(FORTASEG), FECHA DE ADQUISICION (D/M/A): 28/07/2016  | YAMAHA    | TENERE XTZ250 | 115,420.00      |
| ECO536 | MOTOCICLETA          | NO. MOTOR: G3F2E 000244, CILINDRADA: 250 C.C. AÑO 2016, INCLUYE KIT POLICIA PROVEEDOR: TUMOTO S.A. DE C.V. RECURSO: FEDERAL(FORTASEG), FECHA DE ADQUISICION (D/M/A): 28/07/2016  | YAMAHA    | TENERE XTZ250 | 115,420.00      |
| ECO537 | MOTOCICLETA          | NO. MOTOR: G3F2E 000454, CILINDRADA: 250 C.C. AÑO 2016, INCLUYE KIT POLICIA PROVEEDOR: TUMOTO S.A. DE C.V. RECURSO: FEDERAL(FORTASEG), FECHA DE ADQUISICION (D/M/A): 28/07/2016  | YAMAHA    | TENERE XTZ250 | 115,420.00      |
| ECO539 | MOTOCICLETA          | NO. MOTOR: G3F2E 000456, CILINDRADA: 250 C.C. AÑO 2016, INCLUYE KIT POLICIA PROVEEDOR: TUMOTO S.A. DE C.V. RECURSO: FEDERAL(FORTASEG), FECHA DE ADQUISICION (D/M/A): 28/07/2016  | YAMAHA    | TENERE XTZ250 | 115,420.00      |
| ECO542 | MOTOCICLETA          | NO. MOTOR: G3F2E 000473, CILINDRADA: 250 C.C. AÑO 2016, INCLUYE KIT POLICIA PROVEEDOR: TUMOTO S.A. DE C.V. RECURSO: FEDERAL(FORTASEG), FECHA DE ADQUISICION (D/M/A): 28/07/2016  | YAMAHA    | TENERE XTZ250 | 115,420.00      |
| ECO544 | MOTOCICLETA          | NO. MOTOR: G3F2E 000478, CILINDRADA: 250 C.C. AÑO 2016, INCLUYE KIT POLICIA PROVEEDOR: TUMOTO S.A. DE C.V. RECURSO: FEDERAL(FORTASEG), FECHA DE ADQUISICION (D/M/A): 28/07/2016  | YAMAHA    | TENERE XTZ250 | 115,420.00      |
| ECO545 | MOTOCICLETA          | NO. MOTOR: G3F2E 000498, CILINDRADA: 250 C.C. AÑO 2016, INCLUYE KIT POLICIA PROVEEDOR: TUMOTO S.A. DE C.V. RECURSO: FEDERAL(FORTASEG), FECHA DE ADQUISICION (D/M/A): 28/07/2016  | YAMAHA    | TENERE XTZ250 | 115,420.00      |
| ECO546 | MOTOCICLETA          | NO. MOTOR: G3B4E 001181, CILINDRADA: 250 C.C. AÑO 2015, INCLUYE KIT POLICIA PROVEEDOR: TUMOTO S.A. DE C.V. RECURSO: FEDERAL(FORTASEG), FECHA DE ADQUISICION (D/M/A): 28/07/2016  | YAMAHA    | TENERE XTZ250 | 115,420.00      |
| ECO293 | CAMIONETA            | RAM 1500 ST AUTOMATICA, MOTOR:HECHO EN MEXICO, 3.7 L V-6 POWER TECH/TRANSMISION AUTOMATICA 4 VEL. SERIE:9G533695 COMBUSTION:GASOLINA, PROVEEDOR:SABALO DE XALAPA S.A DE C.V.,FECHA DE ADQUISICION(D/M/A):17/06/2009 , FECHA DE ACTUALIZACION (D/M/A):01/06/17  | DODGE     | 2009          | 183,000.00      |
| ECO573 | VEHICULO             | TIPO:VERSA SEDAN, NO.DE MOTOR:HR16847758P,VERSA SENSE M/T A/C,1.6LTS.,PUERTAS:4, NO.DE CONTRATO:LS-MVER-TRANSITO-001-18-CM-01,(TORRETA,SIRENA,BOCINA MARCA WHELEN),TUMBABURROS,(PINTURA,ROTULACION & INSTALACION),ROTULACION REFLEJANTE 3M, BOLSAS DE AIRE FRONTALES, INMOVILIZADOR ELECTRONICO,ROTULADA CON EL NÚMERO:TV-001,PROVEEDOR:DISTRIBUIDORA AUTOMOTRIZ TLAXCALA, SAPI DE C.V.,FECHA DE ADQUISICION(D/M/A):14/08/2018 | NISSAN    | 2018          | 297,661.91      |
| ECO574 | VEHICULO             | TIPO:VERSA SEDAN, NO.DE MOTOR:HR16569462T,VERSA SENSE M/T A/C,1.6LTS.,PUERTAS:4, NO.DE CONTRATO:LS-MVER-TRANSITO-001-18-CM-01,(TORRETA,SIRENA,BOCINA MARCA WHELEN),TUMBABURROS,(PINTURA,ROTULACION & INSTALACION),ROTULACION REFLEJANTE 3M, BOLSAS DE AIRE FRONTALES, INMOVILIZADOR ELECTRONICO,ROTULADA CON EL NÚMERO:TV-002,PROVEEDOR:DISTRIBUIDORA AUTOMOTRIZ TLAXCALA, SAPI DE C.V.,FECHA DE ADQUISICION(D/M/A):14/08/2018 | NISSAN    | 2018          | 297,661.90      |

H. AYUNTAMIENTO DE VERACRUZ, VER.  
RELACIÓN DE BIENES MUEBLES QUE COMPONEN EL PATRIMONIO  
CUENTA PÚBLICA 2023

| CÓDIGO | DESCRIPCIÓN DEL BIEN |  |        | VALOR EN LIBROS |            |
|--------|----------------------|--|--------|-----------------|------------|
| ECO575 | VEHICULO             | TIPO:VERSA SEDAN, NO.DE MOTOR:HR16785852P,VERSA SENSE M/T A/C,1.6LTS.,PUERTAS:4, NO.DE CONTRATO:LS-MVER-TRANSITO-001-18-CM-01,(TORRETA,SIRENA,BOCINA MARCA WHELEN),TUMBABURROS,(PINTURA,ROTULACIÓN & INSTALACION),ROTULACION REFLEJANTE 3M, BOLSAS DE AIRE FRONTALES, INMOVILIZADOR ELECTRONICO,PROVEEDOR:DISTRIBUIDORA AUTOMOTRIZ TLAXCALA, SAPI DE C.V.,FECHA DE ADQUISICION(D/M/A):20/08/2018   | NISSAN | 2018            | 297,661.90 |
| ECO576 | VEHICULO             | TIPO:VERSA SEDAN, NO.DE MOTOR:HR16840737P,VERSA SENSE M/T A/C,1.6LTS.,PUERTAS:4, NO.DE CONTRATO:LS-MVER-TRANSITO-001-18-CM-01,(TORRETA,SIRENA,BOCINA MARCA WHELEN),TUMBABURROS,(PINTURA,ROTULACIÓN & INSTALACION),ROTULACION REFLEJANTE 3M, BOLSAS DE AIRE FRONTALES, INMOVILIZADOR ELECTRONICO,PROVEEDOR:DISTRIBUIDORA AUTOMOTRIZ TLAXCALA, SAPI DE C.V.,FECHA DE ADQUISICION(D/M/A):17/08/2018   | NISSAN | 2018            | 297,661.90 |
| ECO577 | VEHICULO             | TIPO:VERSA SEDAN, NO.DE MOTOR:HR16786987P,VERSA SENSE M/T A/C,1.6LTS.,PUERTAS:4, NO.DE CONTRATO:LS-MVER-TRANSITO-001-18-CM-01,(TORRETA,SIRENA,BOCINA MARCA WHELEN),TUMBABURROS,(PINTURA,ROTULACIÓN & INSTALACION),ROTULACION REFLEJANTE 3M, BOLSAS DE AIRE FRONTALES, INMOVILIZADOR ELECTRONICO,ROTULADA CON EL NÚMERO:TV-004.PROVEEDOR:DISTRIBUIDORA AUTOMOTRIZ TLAXCALA, SAPI DE C.V.,FECHA DE ADQUISICION(D/M/A):20/08/2018   | NISSAN | 2018            | 297,661.90 |
| ECO578 | VEHICULO             | TIPO:VERSA SEDAN, NO.DE MOTOR:HR16462326T,VERSA SENSE M/T A/C,1.6LTS.,PUERTAS:4, NO.DE CONTRATO:LS-MVER-TRANSITO-001-18-CM-01,(TORRETA,SIRENA,BOCINA MARCA WHELEN),TUMBABURROS,(PINTURA,ROTULACIÓN & INSTALACION),ROTULACION REFLEJANTE 3M, BOLSAS DE AIRE FRONTALES, INMOVILIZADOR ELECTRONICO,PROVEEDOR:DISTRIBUIDORA AUTOMOTRIZ TLAXCALA, SAPI DE C.V.,FECHA DE ADQUISICION(D/M/A):20/08/2018   | NISSAN | 2018            | 297,661.90 |
| ECO579 | MOTOCICLETA          | MOD FZ 2.0, NO. MOTOR:G3K4E0008264, CILINDRADA:150CC, INCLUYE:PARRILLA, DEFENSA, CAJA TRASERA, JUEGO DE LUCES, CASCO,PROVEEDOR:TUMOTO S.A. DE C.V. ,FECHA DE ADQUISICION(D/M/A):21/11/2018   | YAMAHA | 2018            | 110,398.94 |
| ECO580 | MOTOCICLETA          | MOD FZ 2.0, NO. MOTOR:G3K4E0003157, CILINDRADA:150CC, INCLUYE:PARRILLA, DEFENSA, CAJA TRASERA, JUEGO DE LUCES, CASCO,PROVEEDOR:TUMOTO S.A. DE C.V. ,FECHA DE ADQUISICION(D/M/A):21/11/2018   | YAMAHA | 2018            | 110,398.94 |
| ECO581 | MOTOCICLETA          | MOD FZ 2.0, NO. MOTOR:G3K4E0003471, CILINDRADA:150CC, INCLUYE:PARRILLA, DEFENSA, CAJA TRASERA, JUEGO DE LUCES, CASCO,PROVEEDOR:TUMOTO S.A. DE C.V. ,FECHA DE ADQUISICION(D/M/A):21/11/2018   | YAMAHA | 2018            | 110,398.94 |
| ECO582 | MOTOCICLETA          | MOD FZ 2.0, NO. MOTOR:G3K4E0010944, CILINDRADA:150CC, INCLUYE:PARRILLA, DEFENSA, CAJA TRASERA, JUEGO DE LUCES, CASCO,PROVEEDOR:TUMOTO S.A. DE C.V. ,FECHA DE ADQUISICION(D/M/A):21/11/2018   | YAMAHA | 2018            | 110,398.94 |
| ECO583 | MOTOCICLETA          | MOD FZ 2.0, NO. MOTOR:G3K4E0003557, CILINDRADA:150CC, INCLUYE:PARRILLA, DEFENSA, CAJA TRASERA, JUEGO DE LUCES, CASCO,PROVEEDOR:TUMOTO S.A. DE C.V. ,FECHA DE ADQUISICION(D/M/A):21/11/2018   | YAMAHA | 2018            | 110,398.94 |
| ECO584 | MOTOCICLETA          | MOD FZ 2.0, NO. MOTOR:G3K4E0003535, CILINDRADA:150CC, INCLUYE:PARRILLA, DEFENSA, CAJA TRASERA, JUEGO DE LUCES, CASCO,PROVEEDOR:TUMOTO S.A. DE C.V. ,FECHA DE ADQUISICION(D/M/A):21/11/2018   | YAMAHA | 2018            | 110,398.94 |
| ECO585 | MOTOCICLETA          | MOD FZ 2.0, NO. MOTOR:G3K4E0008268, CILINDRADA:150CC, INCLUYE:PARRILLA, DEFENSA, CAJA TRASERA, JUEGO DE LUCES, CASCO,PROVEEDOR:TUMOTO S.A. DE C.V. ,FECHA DE ADQUISICION(D/M/A):21/11/2018   | YAMAHA | 2018            | 110,398.94 |
| ECO586 | MOTOCICLETA          | MOD FZ 2.0, NO. MOTOR:G3K4E0003040, CILINDRADA:150CC, INCLUYE:PARRILLA, DEFENSA, CAJA TRASERA, JUEGO DE LUCES, CASCO,PROVEEDOR:TUMOTO S.A. DE C.V. ,FECHA DE ADQUISICION(D/M/A):21/11/2018   | YAMAHA | 2018            | 110,398.94 |
| ECO588 | MOTOCICLETA          | MOD FZ 2.0, NO. MOTOR:G3K4E0003474, CILINDRADA:150CC, INCLUYE:PARRILLA, DEFENSA, CAJA TRASERA, JUEGO DE LUCES, CASCO,PROVEEDOR:TUMOTO S.A. DE C.V. ,FECHA DE ADQUISICION(D/M/A):21/11/2018   | YAMAHA | 2018            | 110,398.94 |
| ECO590 | CAMIONETA            | MVER-064-19-CM-01,PATRULLA CON BALIZAMIENTO,DOBLE CABINA BASE,MOTOR 2.7L, 4 CIL.,16 VAL.,TRANSMISIÓN MANUAL 5 VEL.,DIRECCIÓN HIDRÁULICA,SISTEMA DE FRENADO(ABS) C/AIRE ACONDICIONADO MANUAL,MOTOR IMPORTADO DE TAILANDIA,INCLUYE:1 TORRETA MARCA WHELEN JUSTICE GREY DE SUPER LED CON BARRA DE TRÁFICO,1 SIRENA ELECTRÓNICA Y CONTROLADOR DE LUCES DE 100/200 WATTS DE POTENCIA MARCA WHELEN MODELO HHS3200,1 BOCINA DE USO RUDO DE 100 WATTS DE POTENCIA MARCA WHELEN SA315P,PROVEEDOR:PUVEXA COMERCIALIZADORA S.DE R.L. DE C.V.,FECHA DE ADQUISICION(D/M/A):31/07/2019 | TOYOTA | HYLUX 2019      | 646,004.00 |
| ECO605 | MOTOCICLETA          | MOD MT03, NO. MOTOR: H402E0076443, CILINDRADA:300 CC ,PROVEEDOR:TUMOTO S.A. DE C.V. ,FECHA DE ADQUISICION(D/M/A):30/11/2019  | YAMAHA | 2020            | 182,117.68 |
| ECO606 | MOTOCICLETA          | MOD MT03, NO. MOTOR: H402E0076767 , CILINDRADA:300 CC ,PROVEEDOR:TUMOTO S.A. DE C.V. ,FECHA DE ADQUISICION(D/M/A):30/11/2019   | YAMAHA | 2020            | 182,117.68 |

H. AYUNTAMIENTO DE VERACRUZ, VER.  
RELACIÓN DE BIENES MUEBLES QUE COMPONEN EL PATRIMONIO  
CUENTA PÚBLICA 2023

| CÓDIGO  | DESCRIPCIÓN DEL BIEN |  |               |      | VALOR EN LIBROS |
|---------|----------------------|--|---------------|------|-----------------|
| ECO607  | MOTOCICLETA          | MOD MT03, NO. MOTOR: H402E0076436, CILINDRADA:300 CC .,PROVEEDOR:TUMOTO S.A. DE C.V. ,FECHA DE ADQUISICION(D/M/A):30/11/2019   | YAMAHA        | 2020 | 182,117.68      |
| ECO102  | CAMIONETA            | F-150 FLOTILLERA, V6, TM A/A,TRANSMISION MANUAL 5 VEL. AIRE ACOND. COMBUSTION:GASOLINA, MOTOR DE 6 CILINDROS CON 4200 CMS., PROVEEDOR:AUTOMOVILISTICA VERACRUZANA, S.A. DE C.V., FECHA DE ADQUISICION(D/M/A):31/01/2006, FECHA DE ACTUALIZACION (D/M/A):23/05/17   | FORD          | 2006 | 153,800.00      |
| ECO234  | CAMIONETA            | RAM 1500, TIPO:ST MANUAL 4X2, MOTOR:HECHO EN MEXICO, CILINDROS:6, COMBUSTION:GASOLINA, PROVEEDOR:DIEZ VERACRUZ, SA/CV ,FECHA DE ADQUISICION(D/M/A):22/05/2008, FECHA DE ACTUALIZACION (D/M/A):07/06/17   | DODGE         | 2008 | 169,500.00      |
| ECO265  | VEHICULO             | TORNADO, MOTOR IMPORTADO, CILINDROS: 4, PUERTAS: 2,PROVEEDOR:MEGA MINA, S.A. DE C.V. , FECHA DE ADQUISICION(D/M/A):21/10/2008  | CHEVROLET     | 2009 | 132,800.00      |
| ECO308  | CAMION               | GRUA, NUMERO DE MOTOR:466HM2N8002860, COMBUSTION:DIESEL  | INTERNATIONAL | 2009 | 320,000.00      |
| ECO333  | CAMIONETA            | LINEA:SILVERADO 3500, MOTOR:HECHO EN MEXICO, 6.0 L. CILINDROS: 8, TRANSMISION:MANUAL, COMBUSTION:GASOLINA, PROVEEDOR:GOMSA AUTOMOTRIZ VERACRUZ S.A. DE C.V. ,FECHA DE ADQUISICION(D/M/A):23/01/2012, FECHA DE ACTUALIZACION (D/M/A):15/05/17   | CHEVROLET     | 2012 | 326,522.00      |
| ECO353  | CAMIONETA            | GRUA HIDRAULICA MARCA AEROTEK, MOD A-32, CANASTILLA DE 24"X24"X42 ADECUADA AL CHASIS Y GRUA SERIE:VPR-130204 CHASIS FORD F-350,COMBUSTION:GASOLINA, PROVEEDOR:SECO LAGUNAS, S.A DE C.V. ,FECHA DE ADQUISICION(D/M/A):01/03/2013, FECHA DE ACTUALIZACION (D/M/A):16/05/2017   | FORD          | 2013 | 425,561.08      |
| ECO527  | CAMIONETA            | IMPORTADO, 2 PUERTAS,8 CILINDROS, F-150 XL CREW CAB 4X4 5.0L V8 TRANSMISION AUTOMATICA, AIRE ACONDICIONADO, RADIO AM/FM CON RELOJ DIGITAL, SISTEMA ELECTRICO, BOLSAS DE AIRE, 4 LLANTAS 245/75 R-17 Y UNA AUXILIAR. PROVEEDOR: AUTOMOVILISTICA VERACRUZANA S.A. DE C.V. RECURSO: SUBSEMUN, FECHA DE ADQUISICION (D/M/A): 08/07/2015,INCLUYE EQUIPAMIENTO DE LA FACTURA 084                   | FORD          | 2015 | 624,165.08      |
| S/F     | CAMIONETA            | LINEA:SILVERADO 2500 CREW CAB 4X4, PUERTAS:4,CILINDROS:8, COMBUSTIBLE:GASOLINA, MOTOR:HECHO EN MEXICO,5.3L.,TRANSMISION:AUTOMATICA 6 VEL.,CON SOBREMARCHA, PROVEEDOR:GOMSA AUTOMOTRIZ VERACRUZ, S.A. DE C.V., FECHA DE ADQUISICION(D/M/A):11/08/2011,RECURSO SUBSEMUN*** SEGÚN OFICIO S.O/DA/SRM/OT/0159/2020 DE FECHA 9 DE MARZO DE 2020 VEHÍCULO ACTIVO EN SEMAR VERACRUZ-BOCA DEL RIO *** | CHEVROLET     | 2011 | 361,918.00      |
| ECO350  | VEHICULO             | VERSION:TSURU SEDAN 4P GSI T/M EQP., MOTOR:GA16892478Y, CILINDROS:4, COMBUSTION:GASOLINA, PROVEEDOR:GASME AUTOMOTRIZ S.A DE C.V. ,FECHA DE ADQUISICION(D/M/A):14/05/2012, FECHA DE ACTUALIZACION (D/M/A):02/06/17  | NISSAN        | 2013 | 120,540.00      |
| U-557   | CAMIONETA            | TIPO CUBO GRIS CATALOGO J1R RANGER SA CREW CAB XL PICK-UP P255/70/R16 BSW A/T, EJE REGULAR,GANCHOS DE SUJECION DE CARGA EN INT DE CAJA, AIRE ACONDICIONADO MANUAL,BOLSAS DE AIRE FRONTALES,SEGUROS ELECTRICOS CON APERTURA REMOTA,RINES DE ACERO 16",PROVEEDOR:GEMA AUTOMOTORES S.A. DE C.V. FECHA DE ADQUISICION(D/M/A):08/02/2017,RECURSO:FEDERAL FORTAMUN                                 | FORD          | 2017 | 321,888.00      |
| U-558   | CAMIONETA            | TIPO CUBO GRIS CATALOGO J1R RANGER SA CREW CAB XL PICK-UP P255/70R16 BSW A/T, EJE REGULAR,GANCHOS DE SUJECION DE CARGA EN INT DE CAJA, AIRE ACONDICIONADO MANUAL,BOLSAS DE AIRE FRONTALES,SEGUROS ELECTRICOS CON APERTURA REMOTA,RINES DE ACERO 16",PROVEEDOR:GEMA AUTOMOTORES S.A. DE C.V. FECHA DE ADQUISICION(D/M/A):08/02/2017,RECURSO:FEDERAL FORTAMUN                                  | FORD          | 2017 | 321,888.00      |
| ECO157  | CAMION               | LINEA:KODIAK R 36000 LBS., ESTANDAR TIPO:COMERCIAL, MOTOR:HECHO EN MEXICO, CILINDROS:6, COMBUSTION:DIESEL, INCLUYE: TANQUE DE AGUA DE 10000 LTS. DE MARCA INMARSA. PROVEEDOR:GOMSA AUTOMOTRIZ, S.A DE C.V. ,FECHA DE ADQUISICION(D/M/A):05/11/2001, FECHA DE ACTUALIZACION (D/M/A):15/05/17  | CHEVROLET     | 2001 | 422,447.99      |
| ECO325  | CAMIONETA            | NP 300 ESTACAS T/M D.H. VERSION ESPECIAL, NUMERO DE MOTOR:KA24517531A, TRANSMISION:MANUAL, CILINDROS:4, COMBUSTION:GASOLINA, PROVEEDOR:IMPERIO AUTOMOTRIZ DE VERACRUZ S.A DE C.V. , FECHA DE ADQUISICION(D/M/A):30/05/2011, FECHA DE ACTUALIZACION (D/M/A):12/05/17  | NISSAN        | 2011 | 171,696.00      |
| ECO341  | CAMIONETA            | VERSION: NP300 ESTACAS DH VERSION ESPECIAL, NUMERO DE MOTOR:KA24574934A, CILINDROS:4, COMBUSTION:GASOLINA, PROVEEDOR:GASME AUTOMOTRIZ S.A DE C.V. ,FECHA DE ADQUISICION(D/M/A):30/04/2012, FECHA DE ACTUALIZACION (D/M/A):22/05/17   | NISSAN        | 2012 | 177,086.00      |
| ECO002A | CAMIONETA            | LINEA: LUV DB/CAB "A" PICK UP.,BASICA STD, DIRECCION HIDRAULICA, TIPO:CAMIONETA, NUMERO DE MOTOR:HECHO EN CHILE, CILINDROS:4, PUERTAS:4, COMBUSTION:GAS, PROVEEDOR:GOMSA AUTOMOTRIZ, S.A DE C.V. ,FECHA DE ADQUISICION(D/M/A):29/08/1998   | CHEVROLET     | 1998 | 119,000.00      |
| ECO004A | CAMIONETA            | RAM 1500, TIPO:CUSTOM "C", NUMERO DE MOTOR:HECHO EN MEXICO, CILINDROS:6, COMBUSTION:GASOLINA, PROVEEDOR:DIEZ ORIZABA, SA/CV ,FECHA DE ADQUISICION(D/M/A):11/02/2003  | DODGE         | 2002 | 127,599.99      |
| ECO010A | VEHICULO             | TIPO: 4 PTAS. ESTANDAR TSURU AUSTERO GSI., NUMERO DE MOTOR:GA16-815316S, COMBUSTION:GASOLINA, PROVEEDOR:VERACRUZANA DE AUTOS S.A. DE C.V.FECHA DE ADQUISICION (D/M/A): 10/04/2003--ACTA DE ENTREGA DE VEHICULOS DE FECHA 23/11/2021  | NISSAN        | 2003 | 89,542.24       |



H. AYUNTAMIENTO DE VERACRUZ, VER.  
RELACIÓN DE BIENES MUEBLES QUE COMPONEN EL PATRIMONIO  
CUENTA PÚBLICA 2023

| CÓDIGO  | DESCRIPCIÓN DEL BIEN |  |            | VALOR EN LIBROS |            |
|---------|----------------------|--|------------|-----------------|------------|
| ECO011  | CAMION               | MOTOBOMBA RAM 4000 138.7" CHASIS CON CABINA, NUMERO DE MOTOR: H. EN M. DE 8 C, 5.9 L, SIS. MULT. DE INY. , TRANSMISION:MANUAL 4 VEL. COMBUSTION:GASOLINA, PROVEEDOR:AUTO DISTRIBUIDORES DEL CENTRO, S.A. DE C.V. , FECHA DE ADQUISICION(D/M/A):08/09/1998, FECHA DE ACTUALIZACION (D/M/A):31/07/2017 | DODGE      | 1998            | 135,000.00 |
| ECO017  | CAMIONETA            | DODGE RAM 1500, TIPO CUSTOM, CILINDROS:6, MOTOR:HECHO EN MEXICO, COMBUSTION:GAS, PROVEEDOR:DIEZ ORIZABA, SA/CV , FECHA DE ADQUISICION(D/M/A):05/03/2001, FECHA DE ACTUALIZACION (D/M/A):31/07/17   | DODGE      | 2001            | 142,800.00 |
| ECO019  | LANCHA               | EMBARCACION,LANCHA MOD.1642, NUMERO DE MOTOR:OR060456, COMBUSTION:GASOLINA, PROVEEDOR:EL TIGRE DEPORTES S.A. DE C.V. , FECHA DE ADQUISICION(D/M/A):26/05/2005, FECHA DE ACTUALIZACION (D/M/A):31/07/17   | S/M        | 2005            | 18,087.20  |
| ECO020A | VEHICULO             | TIPO:ESTANDAR TSURU AUST. GSI 5 VEL. NUMERO DE MOTOR:GA 16-855935T; COMBUSTION: GASOLINA; PROVEEDOR: VERACRUZANA DE AUTOS, S.A. DE C.V.; FECHA DE ADQUISICION (D/M/A): 30/04/2005  | NISSAN     | 2005            | 94,800.00  |
| ECO021  | VEHICULO             | TIPO: 4 PTS. ESTANDAR TSURU AUST. GSI 5VEL, NUMERO DE MOTOR:GA 16-846995T, CILINDROS:4, COMBUSTION:GASOLINA, PROVEEDOR:VERACRUZANA DE AUTOS S.A. DE C.V. , FECHA DE ADQUISICION(D/M/A):30/04/2005  | NISSAN     | 2005            | 94,800.00  |
| ECO023  | CAMION               | MOTOBOMBA, COMBUSTION:GASOLINA, FECHA DE ACTUALIZACION (D/M/A):31/07/17  | DODGE      | 1998            | 185,500.00 |
| ECO026  | VEHICULO             | TIPO: ESTANDAR TSURU AUST. GSI 5 VEL., NUMERO DE MOTOR:GA 16-860869T, CILINDROS:4, PUERTAS:4, COMBUSTION:GASOLINA, PROVEEDOR:VERACRUZANA DE AUTOS S.A DE C.V. FECHA DE ADQUISICION (D/M/A): 30/04/2005.  | NISSAN     | 2005            | 94,800.00  |
| ECO026A | CAMIONETA            | TIPO:7X21C1,COMBI., NUMERO DE MOTOR:ACB 027785, DE INYECCION 1.8 LTS., 90 CP(DIN) 86 CP (SAE), CILINDROS:4, TRANSMISION 4 VELS.,ESTANDAR, PUERTAS:3, COMBUSTION:GAS, PROVEEDOR:DISTRIBUIDORA VOLKSWAGEN DE VERACRUZ, S.A. DE C.V.,FECHA DE ADQUISICION(D/M/A):07/10/1999                             | VOLKSWAGEN | 2000            | 167,395.96 |
| ECO027A | CAMIONETA            | TIPO:7X21C1,COMBI, NUMERO DE MOTOR:ACB031843, INYECCION 1.8 LTS. 90 CP(DIN) 86 CP(SAE), TRANSMISION 4 VELS.,ESTANDAR, CILINDROS:4, PUERTAS:3, COMBUSTION:GAS, PROVEEDOR:DISTRIBUIDORA VOLKSWAGEN DE VERACRUZ, S.A. DE C.V.,FECHA DE ADQUISICION(D/M/A):28/03/2001                                    | VOLKSWAGEN | 2001            | 176,500.00 |
| ECO028A | VEHICULO             | TIPO:1B16C1,SEDAN, VERSION CONFORT, NUMERO DE MOTOR:ACD 338071, 1.6 LTS. 50 CP(DIN) 44 CP(SAE), TRANSMISION 4 VELS.,ESTANDAR, CILINDROS:4, PUERTAS:2, COMBUSTION:GAS, PROVEEDOR:DISTRIBUIDORA VOLKSWAGEN DE VERACRUZ, S.A. DE C.V.,FECHA DE ADQUISICION(D/M/A):02/09/1999                            | VOLKSWAGEN | 2000            | 67,794.00  |
| ECO029A | VEHICULO             | TIPO:7X21C1,COMBI., NUMERO DE MOTOR:ACB 027760, INYECCION 1.8 LTS. 90 CP(DIN) 86 CP(SAE), TRANSMISION 4 VELS. ESTANDAR, PUERTAS:3, COMBUSTION:GAS, PROVEEDOR:DISTRIBUIDORA VOLKSWAGEN DE VERACRUZ, S.A. DE C.V.,FECHA DE ADQUISICION(D/M/A):07/10/1999   | VOLKSWAGEN | 2000            | 167,395.96 |
| ECO030A | CAMIONETA            | C-35 DOBLE RODADA, CAPACIDAD:3.5 TON., TRANSMISION:STANDAR,NUMERO DE MOTOR:XM105153, CILINDROS:8, TIPO:E, COMBUSTION:GAS, PROVEEDOR:AUTO IDEAL S.A. DE C.V., FECHA DE ADQUISICION(D/M/A):01/09/1999  | CHEVROLET  | 1999            | 149,005.50 |
| ECO033A | CAMIONETA            | P-30 CHASIS CABINA, NUMERO DE MOTOR:SM190133, CILINDROS:8, PUERTAS:2, CARROCERIA TIPO CASAVAN MASTER P-350, COMBUSTION:GASOLINA, PROVEEDOR:VEHICULOS, MAQUINARIA Y SERVICIOS DEL SUR, S.A. DE C.V., FECHA DE ADQUISICION(D/M/A):20/12/1994   | CHEVROLET  | 1995            | 100,442.98 |
| ECO034A | CAMIONETA            | UNIDAD DENTAL, COMBUSTION:GASOLINA, PROVEEDOR:CONVERSIONES ESPECIALES, S.A. DE C.V.,FECHA DE ADQUISICION(D/M/A):12/10/2005   | CHEVROLET  | 2005            | 336,375.00 |
| ECO035A | VEHICULO             | TIPO:1B16C1, SEDAN, VERSION CONFORT, NUMERO DE MOTOR:ACD443070, 1.6 LTS. 50 CV(DIN) 44 HP(SAE) CILINDROS:4, TRANSMISION 4 VEL. ESTANDAR, PUERTAS:2, VOLANTE NORMAL, COMBUSTION:GASOLINA, PROVEEDOR:DISTRIBUIDORA VOLKSWAGEN DE VERACRUZ, S.A. DE C.V.,FECHA DE ADQUISICION(D/M/A):05/06/2002         | VOLKSWAGEN | 2002            | 64,810.00  |
| ECO038  | VEHICULO             | TIPO: ESTANDAR TSURU AUST. GSI, MOTOR:GA16-895590V, COMBUSTION:GASOLINA, PROVEEDOR:VERACRUZANA DE AUTOS, S.A. DE C.V.;FECHA DE ADQUISICION (D/M/A): 11/12/2006.**OFICIO DE REFERENCIA: COVE/123/2021   | NISSAN     | 2007            | 97,189.99  |
| ECO039A | CAMIONETA            | RAM 1500,PICK UP, TIPO:CUSTOM, NUMERO DE MOTOR:HECHO EN MEXICO, CILINDROS:6, PUERTAS:2, COMBUSTION:GAS, PROVEEDOR:DIEZ ORIZABA, SA/CV ,FECHA DE ADQUISICION(D/M/A):21/07/1999  | DODGE      | 1999            | 133,700.00 |
| ECO040A | CAMIONETA            | TIPO:7X21C1,COMBI, NUMERO DE MOTOR:ACB 027783, INYECCION 1.8 LTS. 90 CP(DIN) 86 CP(SAE), TRANSMISION 4 VELS. ESTANDAR, PUERTAS:3, COMBUSTION:GAS, PROVEEDOR:DISTRIBUIDORA VOLKSWAGEN DE VERACRUZ, S.A. DE C.V.,FECHA DE ADQUISICION(D/M/A):07/10/1999  | VOLKSWAGEN | 2000            | 167,395.96 |
| ECO041  | VEHICULO             | TIPO: 4 PTS. ESTANDAR TSURU AUST. GSI 5 VEL., NUMERO DE MOTOR:GA16-895614V, CILINDROS:4, COMBUSTION:GASOLINA, PROVEEDOR:VERACRUZANA DE AUTOS S.A. DE C.V. , FECHA DE ADQUISICION(D/M/A):11/12/2006   | NISSAN     | 2007            | 97,189.99  |

H. AYUNTAMIENTO DE VERACRUZ, VER.  
RELACIÓN DE BIENES MUEBLES QUE COMPONEN EL PATRIMONIO  
CUENTA PÚBLICA 2023

| CÓDIGO  | DESCRIPCIÓN DEL BIEN |   |               |      | VALOR EN LIBROS |
|---------|----------------------|---|---------------|------|-----------------|
| ECO041A | CAMIONETA            | RAM 1500, TIPO: CUSTOM, NUMERO DE MOTOR: HECHO EN MEXICO, CILINDROS: 6, COMBUSTION: GASOLINA, PROVEEDOR: DIEZ ORIZABA, SA/CV, FECHA DE ADQUISICION(D/M/A): 05/03/2001   | DODGE         | 2001 | 142,800.00      |
| ECO042A | CAMIONETA            | VOYAGER, COMBUSTION: GASOLINA   | CHRYSLER      | 1991 | 8,000.00        |
| ECO043A | VEHICULO             | TIPO: 7X21C1, COMBI., NUMERO DE MOTOR: ACB031840, INYECCION 1.8 LTS. 90 CP(DIN) 86 CP(SAE), TRANSMISION 4 VELS. ESTANDAR, PUERTAS: 3, COMBUSTION: GAS, PROVEEDOR: DISTRIBUIDORA VOLKSWAGEN DE VERACRUZ, S.A. DE C.V., FECHA DE ADQUISICION(D/M/A): 28/03/2001                             | VOLKSWAGEN    | 2001 | 176,500.00      |
| ECO044A | VEHICULO             | TIPO: 7X21C1, COMBI, NUMERO DE MOTOR: ACB031865, INYECCION 1.8 LTS. 90 CP(DIN) 86 CP(SAE), TRANSMISION 4 VELS. ESTANDAR, PUERTAS: 3, COMBUSTION: GAS, PROVEEDOR: DISTRIBUIDORA VOLKSWAGEN DE VERACRUZ, S.A. DE C.V., FECHA DE ADQUISICION(D/M/A): 05/04/2001                              | VOLKSWAGEN    | 2001 | 176,500.00      |
| ECO046A | CAMIONETA            | LINEA: FREESTAR LX, TIPO: M6A, PUERTAS: 4, CAP. 7 PAS., NUMERO DE MOTOR: S/N, CILINDROS: 6 CON 4200 CMS., TRANSMISION AUTOMATICA, COMBUSTION: GASOLINA, PROVEEDOR: AUTOMOVILISTICA VERACRUZANA, S.A. DE C.V., FECHA DE ADQUISICION(D/M/A): 03/02/2006                                     | FORD          | 2006 | 258,000.00      |
| ECO047A | CAMIONETA            | PUERTAS: 4, NUMERO DE MOTOR: KA24-986943M, COMBUSTION: GAS, PROVEEDOR: VERACRUZANA DE AUTOS, S.A. DE C.V., FECHA DE ADQUISICION(D/M/A): 02/04/2001  | NISSAN        | 2001 | 134,000.00      |
| ECO048A | VEHICULO             | SEDAN, VERSION CONFORT, NUMERO DE MOTOR: ACD 315755, 1.6 LTS. 44 CP. TRANSMISION 4 VELS. ESTANDAR, COMBUSTION: GAS, PROVEEDOR: DISTRIBUIDORA VOLKSWAGEN DE VERACRUZ, S.A. DE C.V., FECHA DE ADQUISICION(D/M/A): 30/12/1998  | VOLKSWAGEN    | 1999 | 58,622.40       |
| ECO050A | VEHICULO             | TIPO: 1B16C1, SEDAN, VERSION CONFORT, NUMERO DE MOTOR: ACD 338093, 1.6 LTS. 50 CP(DIN) 44 CP(SAE), TRANSMISION 4 VELS. ESTANDAR, PUERTAS: 2, COMBUSTION: GAS, PROVEEDOR: DISTRIBUIDORA VOLKSWAGEN DE VERACRUZ, S.A. DE C.V., FECHA DE ADQUISICION(D/M/A): 02/09/1999                      | VOLKSWAGEN    | 2000 | 67,794.01       |
| ECO051  | VEHICULO             | TIPO: 1B16C1, SEDAN, VERSION: CONFORT, NUMERO DE MOTOR: ACD402735, 1.6 LTS. , TRANSMISION 4 VELOCIDADES ESTANDAR, COMBUSTION: GASOLINA, PROVEEDOR: DISTRIBUIDORA VOLKSWAGEN DE VERACRUZ, S.A. DE C.V. , FECHA DE ADQUISICION(D/M/A): 26/03/2001, FECHA DE ACTUALIZACION (D/M/A): 12/05/17 | VOLKSWAGEN    | 2001 | 68,200.00       |
| ECO056  | CAMION               | MOTOBOMBA, NUMERO DE MOTOR: 435115-10-124263, COMBUSTION: DIESEL, FECHA DE ACTUALIZACION (D/M/A): 31/07/17  | MERCEDES BENZ | 1974 | 185,500.00      |
| ECO057A | CAMIONETA            | TIPO: COMERCIAL DOBLE CABINA TIPICO KA 2400, NUMERO DE MOTOR: KA24-986798M, COMBUSTION: GAS, PUERTAS: 4, PROVEEDOR: VERACRUZANA DE AUTOS, S.A. DE C.V., FECHA DE ADQUISICION(D/M/A): 22/03/2001   | NISSAN        | 2001 | 134,000.00      |
| ECO060  | REMOLQUE             | REMOLQUE SENCILLO GALVANIZADO S.I., PROVEEDOR: RECREO MARINO, S.A. DE C.V., FECHA DE ADQUISICION(D/M/A): 19/08/1998   | S/M           | 1998 | 11,600.00       |
| ECO061  | REMOLQUE             | REMOLQUE SENCILLO GALVANIZADO S.I., PROVEEDOR: RECREO MARINO, S.A. DE C.V., FECHA DE ADQUISICION(D/M/A): 19/08/1998   | S/M           | 1998 | 11,600.00       |
| ECO062  | CAMION               | PIPA, NUMERO DE MOTOR: TK134M04764N04, COMBUSTION: DIESEL   | FAMSA         | 1986 | 140,000.00      |
| ECO062A | REMOLQUE             | REMOLQUE SENCILLO GALVANIZADO S.I., PROVEEDOR: RECREO MARINO, S.A. DE C.V., FECHA DE ADQUISICION(D/M/A): 19/08/1998   | S/M           | 1998 | 11,600.00       |
| ECO068A | VEHICULO             | TIPO: 1B16C1, SEDAN, VERSION CONFORT, NUMERO DE MOTOR: ACD 315853, 1.6 LTS. 44 CP. TRANSMISION 4 VELS., ESTANDAR, COMBUSTION: GAS, PROVEEDOR: DISTRIBUIDORA VOLKSWAGEN DE VERACRUZ, S.A. DE C.V., FECHA DE ADQUISICION(D/M/A): 30/12/1998   | VOLKSWAGEN    | 1999 | 58,622.40       |
| ECO069  | CAMIONETA            | RAM 1500, TIPO: CUSTOM, MOTOR: HECHO EN MEXICO, CILINDROS: 6 COMBUSTION: GAS, PROVEEDOR: DIEZ ORIZABA, SA/CV , FECHA DE ADQUISICION(D/M/A): 22/03/2001  | DODGE         | 2001 | 142,800.00      |
| ECO070  | CAMIONETA            | TIPO: 7X21C1, COMBI., NUMERO DE MOTOR: ACB 027692, DE INYECCION 1.8 LTS., 90 CP(DIN) 86 CP(SAE), TRANSMISION 4 VELS., ESTANDAR, PUERTAS: 3, COMBUSTION: GAS, PROVEEDOR: DISTRIBUIDORA VOLKSWAGEN DE VERACRUZ, S.A. DE C.V., FECHA DE ADQUISICION(D/M/A): 07/10/1999                       | VOLKSWAGEN    | 2000 | 167,395.96      |
| ECO071  | CAMIONETA            | PICK UP, LARGA, AUSTERA, CILINDROS: 4 A GASOLINA 2,400 C.C., POTENCIA: 134 HP., ESTANDAR, NUMERO DE MOTOR: KA24845731M, COMBUSTION: GAS, PROVEEDOR: SONI AUTOMOTRIZ, S.A. DE C.V., FECHA DE ADQUISICION(D/M/A): 09/09/1999  | NISSAN        | 2000 | 115,807.00      |
| ECO072  | VEHICULO             | TIPO: 1B16C1, SEDAN., VERSION CONFORT, NUMERO DE MOTOR: ACD 315920, 1.6 LTS., 44 CP., CILINDROS: 4, PUERTAS: 2, COMBUSTION: GAS, TRANSMISION 4 VELS., ESTANDAR, PROVEEDOR: DISTRIBUIDORA VOLKSWAGEN DE VERACRUZ, S.A. DE C.V., FECHA DE ADQUISICION(D/M/A): 30/12/1998                    | VOLKSWAGEN    | 1999 | 58,622.40       |
| ECO080  | CAMIONETA            | TIPO: F-350-137", DE REDILAS, NUMERO DE MOTOR: AC3JMY-40318, V8, 5.0 L. CON EFI, TRANSMISION 4 VELS., CHASIS CABINA, COMBUSTION: GAS, PROVEEDOR: VERACRUZ LEASING, S.A. DE C.V. , FECHA DE ADQUISICION(D/M/A): 02/03/1995   | FORD          | 1993 | 46,000.00       |
| ECO081  | CAMIONETA            | TIPO: COMERCIAL DOBLE CABINA TIPICO KA 2400, NUMERO DE MOTOR: KA24-004790A, COMBUSTION: GAS, PROVEEDOR: VERACRUZANA DE AUTOS, S.A. DE C.V. , FECHA DE ADQUISICION(D/M/A): 22/06/2001  | NISSAN        | 2001 | 134,000.00      |

H. AYUNTAMIENTO DE VERACRUZ, VER.  
RELACION DE BIENES MUEBLES QUE COMPONEN EL PATRIMONIO  
CUENTA PÚBLICA 2023

| CÓDIGO  | DESCRIPCIÓN DEL BIEN   | VALOR EN LIBROS           |
|---------|--|---------------------------|
| ECO082  | CAMIONETA<br>TIPO:PICK UP, LARGO STD. NUMERO DE MOTOR:KA24-833824M , CILINDROS:4, PUERTAS:2, COMBUSTION:GAS, PROVEEDOR:IMPERIO AUTOMOTRIZ DEL SUR, S.A. DE C.V. , FECHA DE ADQUISICION(D/M/A):31/08/1999, FECHA DE ACTUALIZACION (D/M/A):12/05/17  | NISSAN 2000 115,807.00    |
| ECO083  | VEHICULO<br>TIPO:1B16C1,SEDAN, VERSION CONFORT, NUMERO DE MOTOR:ACD398336, 1.6 LTS., 50 CP(DIN) 44 CP(SAE), TRANSMISION 4 VELS., ESTANDAR, PUERTAS:2, VOLANTE NORMAL, COMBUSTION:GASOLINA, PROVEEDOR:DISTRIBUIDORA VOLKSWAGEN DE XALAPA, S.A.DE C.V.,FECHA DE ADQUISICION(D/M/A):23/02/2001  | VOLKSWAGEN 2001 68,200.55 |
| ECO084  | VEHICULO<br>TIPO:1B16C1,SEDAN, VERSION CONFORT, NUMERO DE MOTOR:ACD 338031, 1.6 LTS. 50 CP(DIN) 44 CP (SAE), TRANSMISION 4 VELS.,ESTANDAR, PUERTAS:2, COMBUSTION:GAS, PROVEEDOR:DISTRIBUIDORA VOLKSWAGEN DE VERACRUZ, S.A. DE C.V. FECHA DE ADQUISICION(D/M/A):02/09/1999  | VOLKSWAGEN 2000 67,794.01 |
| ECO085  | VEHICULO<br>TIPO:1B16C1,SEDAN, VERSION CONFORT, NUMERO DE MOTOR:ACD409266, 1.6 LTS.,50 CP(DIN) 44 CP(SAE), TRANSMISION 4 VELS.,ESTANDAR, PUERTAS:2, VOLANTE NORMAL, COMBUSTION:GAS, PROVEEDOR:DISTRIBUIDORA VOLKSWAGEN DE VERACRUZ, S.A. DE C.V. ,FECHA DE ADQUISICION(D/M/A):20/06/2001   | VOLKSWAGEN 2001 68,200.00 |
| ECO086A | VEHICULO<br>TIPO:1B16C1, SEDAN, VERSION CONFORT, MOTOR:ACD 338055, 1.6 LTS. 50 CP(DIN) 44 CP(SAE), TRANSMISION:4 VELS., ESTANDAR, PUERTAS:2, COMBUSTION:GAS, PROVEEDOR:DISTRIBUIDORA VOLKSWAGEN DE VERACRUZ, S.A. DE C.V., FECHA DE ADQUISICION(D/M/A):02/09/1999  | VOLKSWAGEN 2000 67,794.00 |
| ECO087  | VEHICULO<br>TIPO:1B16C1,SEDAN, VERSION CONFORT, NUMERO DE MOTOR:ACD403557, 1.6 LTS.,50 CP(DIN) 44 CP(SAE), TRANSMISION 4 VELS. ESTANDAR, PUERTAS:2, VOLANTE NORMAL, COMBUSTION:GAS, PROVEEDOR:DISTRIBUIDORA VOLKSWAGEN DE VERACRUZ, S.A. DE C.V.,FECHA DE ADQUISICION(D/M/A):20/06/2001  | VOLKSWAGEN 2001 68,200.00 |
| ECO088  | VEHICULO<br>TIPO:1B16C1,SEDAN., NUMERO DE MOTOR:ACD409302, 1.6 LTS. 50 CP(DIN) 44 CP(SAE), TRANSMISION 4 VELS. ESTANDAR, PUERTAS:2, VOLANTE NORMAL, VERSION CONFORT, COMBUSTION:GAS, PROVEEDOR:DISTRIBUIDORA VOLKSWAGEN DE VERACRUZ, S.A. DE C.V.,FECHA DE ADQUISICION(D/M/A):20/06/2001   | VOLKSWAGEN 2001 68,200.00 |
| ECO089  | CAMIONETA<br>LINEA:F-150, TIPO:J7F, CILINDROS:6, COMBUSTION:GASOLINA, TRANSMISION MANUAL 5 VEL.,PROVEEDOR:AUTOMOVILISTICA VERACRUZANA, S.A. DE C.V., FECHA DE ADQUISICION (D/M/A):25/11/2005   | FORD 2006 153,800.00      |
| ECO090  | CAMIONETA<br>RAM 1500, TIPO:CUSTOM "C", NUMERO DE MOTOR:HECHO EN MEXICO, CILINDROS:6, COMBUSTION:GASOLINA, PROVEEDOR:DIEZ ORIZABA, SA/CV, FECHA DE ADQUISICION(D/M/A):11/02/2003   | DODGE 2002 127,599.99     |
| ECO091  | CAMIONETA<br>LINEA: F-150 , TIPO:J7F, FLOTLERA, CILINDROS:6 CON 4200 CMS., TM A/A ,VELOCIDADES:5, PUERTAS:2, AIRE ACOND. COMBUSTION:GASOLINA, PROVEEDOR:AUTOMOVILISTICA VERACRUZANA, S.A. DE C.V. ,FECHA DE ADQUISICION(D/M/A):25/11/2005, FECHA DE ACTUALIZACION (D/M/A):12/05/17   | FORD 2006 153,800.00      |
| ECO092  | VEHICULO<br>SEDAN VERSION CONFORT, TIPO:1B16C1, NUMERO DE MOTOR:ACD 338030, 1.6 LTS. ,TRANSMISION 4 VEL. ESTANDAR, COMBUSTION:GAS, PROVEEDOR:DISTRIBUIDORA VOLKSWAGEN DE VERACRUZ, S.A. DE C.V., FECHA DE ADQUISICION(D/M/A):02/09/1999  | VOLKSWAGEN 2000 67,794.00 |
| ECO093  | VEHICULO<br>ATOS BY DODGE BASICO, TIPO 5 PTAS STD S/A, TRANSMISION MANUAL 5 VELOCIDADES, MOTOR HECHO EN INDIA 4.CIL. 1.1 LTS, SERIE:6M730241, COMBUSTION:GASOLINA, PROVEEDOR:REYES HUERTA VERACRUZ, S.A. DE C.V. ,FECHA DE ADQUISICION(D/M/A):28/11/2005   | DODGE 2006 71,999.20      |
| ECO096  | VEHICULO<br>TIPO:1B1601,SEDAN ,VERSION CONFORT, NUMERO DE MOTOR:ACD 331768, 1.6 LTS. 50 CP(DIN) 44 CP(SAE), TRANSMISION 4 VELS. ESTANDAR, PUERTAS:2, COMBUSTION:GAS, PROVEEDOR:DISTRIBUIDORA VOLKSWAGEN DE VERACRUZ, S.A. DE C.V.,FECHA DE ADQUISICION(D/M/A):30/06/1999   | VOLKSWAGEN 1999 64,709.01 |
| ECO097  | VEHICULO<br>TIPO:1B16C1,SEDAN, VERSION CONFORT, NUMERO DE MOTOR:ACD 338052, 1.6 LTS.,50 CP(DIN) 44 CP(SAE), TRANSMISION 4 VELS.,ESTANDAR, PUERTAS:2, COMBUSTION:GAS, PROVEEDOR:DISTRIBUIDORA VOLKSWAGEN DE VERACRUZ, S.A. DE C.V., FECHA DE ADQUISICION(D/M/A):02/09/1999  | VOLKSWAGEN 2000 67,794.00 |
| ECO098  | VEHICULO<br>TIPO:1B16C1, SEDAN, VERSION CONFORT, NUMERO DE MOTOR:ACD 338098, 1.6 LTS., 50 CP(DIN) 44 CP(SAE), TRANSMISION 4 VELS.,ESTANDAR, CILINDROS:4, PUERTAS:2, COMBUSTION:GAS, PROVEEDOR:DISTRIBUIDORA VOLKSWAGEN DE VERACRUZ, S.A. DE C.V. FECHA DE ADQUISICION(D/M/A):02/09/1999  | VOLKSWAGEN 2000 67,794.01 |
| ECO099  | CAMIONETA<br>LINEA F-150, TIPO J7F, NUM. MOTOR: XF26009, 6 CILINDROS, 2 PUERTAS, CAPACIDAD 1.50 TON, TRANSMISION MANUAL 5 VELOCIDADES, A/A, COMBUSTION GASOLINA, PROVEEDOR:AUTOMOVILISTICA VERACRUZANA, S.A. DE C.V. ,FECHA DE ADQUISICION(D/M/A):25/11/2005   | FORD 2006 153,800.00      |
| ECO101  | CAMIONETA<br>EQUIPO PINTA-RAYAS MODELO AUT-30, COMPRESOR NUM. DE SERIE:3505923841, DE 27 PIES POR MIN.,MOTOR A GASOLINA DE 18 HP, 2 TANQUES A PRESION DE PINTURA DE 200 LTS. C/U, 1 TANQUE A PRESION PARA 250 KG.MOTOR:HECHO EN MALASIA, PROVEEDOR:REXY, S.A. DE C.V. ,FECHA DE ADQUISICION(D/M/A):12/08/2005, FECHA DE ACTUALIZACION (D/M/A):12/05/17 | DODGE 2005 422,327.73     |
| ECO103  | CAMIONETA<br>RAM 1500, TIPO CUSTOM, MOTOR HECHO EN MEXICO, 6 CILINDROS, COMBUSTION:GAS, PROVEEDOR:DIEZ ORIZABA, SA/CV, FECHA DE ADQUISICION(D/M/A):28/04/2000  | DODGE 2000 142,492.67     |

H. AYUNTAMIENTO DE VERACRUZ, VER.  
RELACIÓN DE BIENES MUEBLES QUE COMPONEN EL PATRIMONIO  
CUENTA PÚBLICA 2023

| CÓDIGO  |           | DESCRIPCIÓN DEL BIEN  |            |      | VALOR EN LIBROS |
|---------|-----------|---|------------|------|-----------------|
| ECO104A | CAMIONETA | PICK UP C-20, CILINDROS:8, MOTOR:NACIONAL, COMBUSTION:GASOLINA, INCLUYE GRUA DE CANASTILLA MODELO:BL-10/CA, MARCA:HIDRO GRUBERT, SERIE:5322-03 PROVEEDOR:TECNICA HIDRAULICA DEL BAJO S.A. DE C.V., FECHA DE ADQUISICION(D/M/A):01/05/2003                                   | CHEVROLET  | 2003 | 304,005.84      |
| ECO106  | VEHICULO  | TIPO:1B16C1,SEDAN, VERSION CONFORT, MOTOR:ACD 338053, 1.6 LTS. 50 CP (DIN) 44 CP (SAE), TRANSMISION: 4 VEL., ESTANDAR, PUERTAS:2, COMBUSTION:GAS, PROVEEDOR:DISTRIBUIDORA VOLKSWAGEN DE VERACRUZ, S.A. DE C.V., FECHA DE ADQUISICION(D/M/A):02/09/1999                      | VOLKSWAGEN | 2000 | 67,794.00       |
| ECO107A | VEHICULO  | TIPO:1B16C1,SEDAN, VERSION CONFORT, NUMERO DE MOTOR:ACD 338075, 1.6 LTS. 50 CP(DIN) 44 CP(SAE), TRANSMISION 4 VELS.,ESTANDAR, PUERTAS:2, COMBUSTION:GAS, PROVEEDOR:DISTRIBUIDORA VOLKSWAGEN DE VERACRUZ, S.A. DE C.V.,FECHA DE ADQUISICION(D/M/A):02/09/1999                | VOLKSWAGEN | 2000 | 67,794.01       |
| ECO109A | VEHICULO  | TIPO:1B16C1,SEDAN, VERSION CONFORT, NUMERO DE MOTOR:ACD 338061, 1.6 LTS.,50 CP(DIN) 44 CP (SAE), TRANSMISION 4 VELS. ESTANDAR, PUERTAS:2, COMBUSTION:GAS, PROVEEDOR:DISTRIBUIDORA VOLKSWAGEN DE VERACRUZ, S.A. DE C.V.,FECHA DE ADQUISICION(D/M/A):02/09/1999               | VOLKSWAGEN | 2000 | 67,794.00       |
| ECO112  | VEHICULO  | TIPO:1B16C1, SEDAN, VERSION CONFORT, NUMERO DE MOTOR:ACD402752, 1.6 LTS.,50 CP(DIN) 44 CP(SAE), TRANSMISION 4 VELS. ESTANDAR, PUERTAS:2 VOLANTE NORMAL, COMBUSTION:GAS, PROVEEDOR:DISTRIBUIDORA VOLKSWAGEN DE VERACRUZ, S.A. DE C.V.,FECHA DE ADQUISICION(D/M/A):16/03/2001 | VOLKSWAGEN | 2001 | 68,200.00       |
| ECO113  | VEHICULO  | TIPO:1B16C1, SEDAN, VERSION CONFORT, NUMERO DE MOTOR:ACD 331771, 1.6 LT. 50 CP(DIN) 44 CP(SAE), TRANSMISION 4 VELS. ESTANDAR, PUERTAS:2, COMBUSTION:GAS, PROVEEDOR:DISTRIBUIDORA VOLKSWAGEN DE VERACRUZ, S.A. DE C.V. FECHA DE ADQUISICION(D/M/A):30/06/1999                | VOLKSWAGEN | 1999 | 64,709.01       |
| ECO114  | VEHICULO  | TIPO:1B16C1,SEDAN, VERSION CONFORT, NUMERO DE MOTOR:ACD 331706, 1.6 LTS.,50 CP(DIN) 44 CP(SAE), TRANSMISION 4 VELS., PUERTAS:2, COMBUSTION:GAS, PROVEEDOR:DISTRIBUIDORA VOLKSWAGEN DE VERACRUZ, S.A. DE C.V.,FECHA DE ADQUISICION(D/M/A):30/06/1999                         | VOLKSWAGEN | 1999 | 64,709.01       |
| ECO115  | CAMIONETA | TIPO:CUSTOM, RAM 1500, MOTOR HECHO EN MEXICO, CILINDROS:6, COMBUSTION:GAS, PROVEEDOR:DIEZ ORIZABA, SA/CV, FECHA DE ADQUISICION(D/M/A):13/03/2001  | DODGE      | 2001 | 142,800.00      |
| ECO116  | CAMIONETA | LINEA:SILVERADO CABINA REGULAR, TIPO:D, PUERTAS:2, CILINDROS:8, PICK UP, STANDARD, NUMERO DE MOTOR:HECHO EN ESTADOS UNIDOS, COMBUSTION:GAS, PROVEEDOR:GOMSA AUTOMOTRIZ, S.A DE C.V.,FECHA DE ADQUISICION(D/M/A):30/04/2003  | CHEVROLET  | 2003 | 167,000.00      |
| ECO123  | CAMIONETA | RAM 1500, TIPO:CUSTOM, NUMERO DE MOTOR:HECHO EN MEXICO, COMBUSTION:GAS, PROVEEDOR:DIEZ ORIZABA, SA/CV.,FECHA DE ADQUISICION(D/M/A):22/06/2001   | DODGE      | 2001 | 137,600.00      |
| ECO125  | VEHICULO  | NEON SE.,TIPO: SEDAN 4 PTAS., NUMERO DE MOTOR:HECHO EN U.S.A., CILINDROS:4, COMBUSTION:GASOLINA, PROVEEDOR:DIEZ ORIZABA, SA/CV.,FECHA DE ADQUISICION(D/M/A):05/04/2001  | DODGE      | 2001 | 142,074.67      |
| ECO126  | CAMIONETA | TIPO: M9D,ECONOLINE WAGON, MOTOR: S/N, TIPO DE MOTOR:V-6, 4.2 L., EFI COMBUSTION:GASOLINA, PROVEEDOR:CORDOBA AUTOMOTRIZ, S.A. DE C.V.,FECHA DE ADQUISICION(D/M/A):31/08/1999  | FORD       | 1999 | 197,665.00      |
| ECO127  | VEHICULO  | TIPO: 1B16C1.,VERSION:CONFORT, MOTOR 1.6 LTS. SEDAN., NUMERO DE MOTOR:ACD402704, COMBUSTION:GAS, PROVEEDOR:DISTRIBUIDORA VOLKSWAGEN DE VERACRUZ, S.A. DE C.V.,FECHA DE ADQUISICION(D/M/A):16/03/2001  | VOLKSWAGEN | 2001 | 68,200.00       |
| ECO128  | VEHICULO  | NEON SE., TIPO:SE SEDAN.,NUMERO DE MOTOR:HECHO EN U.S.A.,CILINDROS: 4.,PUERTAS: 4.,COMBUSTION:GASOLINA, PROVEEDOR:DIEZ ORIZABA, SA/CV, FECHA DE ADQUISICION(D/M/A):24/01/2002   | DODGE      | 2002 | 126,000.00      |
| ECO129  | CAMIONETA | TIPO: M9D,ECONOLINE WAGON, MOTOR: S/N, TIPO DE MOTOR:V-6, 4.2 L., EFI COMBUSTION:GASOLINA, PROVEEDOR:CORDOBA AUTOMOTRIZ, S.A. DE C.V.,FECHA DE ADQUISICION(D/M/A):31/08/1999  | FORD       | 1999 | 197,665.00      |
| ECO130  | CAMIONETA | RAM 1500, TIPO:CUSTOM "C", MOTOR:HECHO EN MEXICO, CILINDROS:6, COMBUSTION:GASOLINA, PROVEEDOR:DIEZ ORIZABA, SA/CV, FECHA DE ADQUISICION(D/M/A):11/02/2003, FECHA DE ACTUALIZACION (D/M/A):31/07/17  | DODGE      | 2002 | 127,599.99      |
| ECO131  | CAMIONETA | TIPO:CUSTOM, RAM 4000, MOTOR:HECHO EN MEXICO, CILINDROS:8, COMBUSTION:GAS, PROVEEDOR:DIEZ ORIZABA, SA/CV.,FECHA DE ADQUISICION(D/M/A):07/08/2001, FECHA DE ACTUALIZACION (D/M/A):01/06/17   | DODGE      | 2001 | 170,600.00      |
| ECO133  | CAMIONETA | TIPO:PICK UP S/A RAM 1500 "C", NUMERO DE MOTOR:HECHO EN MEXICO, COMBUSTION:GASOLINA, PROVEEDOR:REYES HUERTA VERACRUZ, S.A. DE C.V.,FECHA DE ADQUISICION(D/M/A):23/03/2002   | DODGE      | 2002 | 114,500.00      |
| ECO134  | CAMIONETA | TIPO:COMERCIAL DOBLE CABINA TIPICO KA2400., NUMERO DE MOTOR:KA24-983235M, COMBUSTION:GAS, PROVEEDOR:VERACRUZANA DE AUTOS, S.A. DE C.V.,FECHA DE ADQUISICION(D/M/A):21/02/2001   | NISSAN     | 2001 | 134,000.00      |
| ECO135A | VEHICULO  | VERSION:V.W. SEDAN., NUMERO DE MOTOR:ACD338079, COMBUSTION:GAS, PROVEEDOR:DISTRIBUIDORA VOLKSWAGEN DE VERACRUZ,S.A. DE C.V.,FECHA DE ADQUISICION(D/M/A):02/09/1999  | VOLKSWAGEN | 2000 | 67,794.00       |
| ECO136  | VEHICULO  | TIPO:1B16C1 SEDAN.,VERSION: CONFORT NUMERO DE MOTOR:ACD402707, PUERTAS: 2COMBUSTION:GASOLINA, PROVEEDOR:DISTRIBUIDORA VOLKSWAGEN DE VERACRUZ, S.A. DE C.V.,FECHA DE ADQUISICION(D/M/A):16/03/2001   | VOLKSWAGEN | 2001 | 68,200.00       |

H. AYUNTAMIENTO DE VERACRUZ, VER.  
RELACIÓN DE BIENES MUEBLES QUE COMPONEN EL PATRIMONIO  
CUENTA PÚBLICA 2023

| CÓDIGO  | DESCRIPCIÓN DEL BIEN |  |            |      | VALOR EN LIBROS |
|---------|----------------------|--|------------|------|-----------------|
| ECO137  | CAMIONETA            | RAM 1500.,TIPO: CUSTOM, NUMERO DE MOTOR:HECHO EN MEXICO, COMBUSTION:GAS.,CILINDROS:6<br>PROVEEDOR:DIEZ ORIZABA, SA/CV<br>,FECHA DE ADQUISICION(D/M/A):22/03/2001   | DODGE      | 2001 | 142,800.00      |
| ECO138  | VEHICULO             | TIPO:1B1601, VERSION CONFORT, SEDAN, MOTOR:ACD398339, 1.6 LTS., TRANSMISION:4 VEL., ESTANDAR,<br>COMBUSTION:GAS, PROVEEDOR:DISTRIBUIDORA VOLKSWAGEN DE XALAPA, S.A. DE C.V., FECHA DE<br>ADQUISICION(D/M/A):23/02/2001   | VOLKSWAGEN | 2001 | 68,200.55       |
| ECO139  | CAMIONETA            | F-150 XL MD V6 TM A/A, COMBUSTION:GASOLINA, TRANSMISION MANUAL 5 VEL, AIRE ACOND.,MOTOR DE 6<br>CILINDROS CON 4200 CMS., PROVEEDOR:AUTOMOVILISTICA VERACRUZANA, S.A. DE C.V., FECHA DE<br>ADQUISICION(D/M/A):29/12/2006, FECHA DE ACTUALIZACION (D/M/A):23/05/17                           | FORD       | 2007 | 175,000.00      |
| ECO140  | CAMIONETA            | RAM 1500 "C", TIPO:PICK UP S/A, MOTOR:HECHO EN MEXICO, 3.9 L., V6 MPI COMBUSTION:GAS, TRANSMISION<br>MANUAL 5 VEL., TR3450, PROVEEDOR:REYES HUERTA VERACRUZ, S.A. DE C.V.,FECHA DE<br>ADQUISICION(D/M/A):28/05/2002  | DODGE      | 2002 | 114,500.00      |
| ECO141A | VEHICULO             | TIPO:1B16C1, SEDAN., NUMERO DE MOTOR:ACD 338096,COMBUSTION:GASOLINA, PROVEEDOR:DISTRIBUIDORA<br>VOLKSWAGEN DE VERACRUZ, S.A. DE C.V.,FECHA DE ADQUISICION(D/M/A):02/09/1999  | VOLKSWAGEN | 2000 | 67,794.01       |
| ECO142  | CAMIONETA            | VEHICULO:C-35 DOBLE RODADA., CAPACIDAD:3.5 TONELADAS, NUMERO DE MOTOR:XM105130,<br>COMBUSTION:GAS, PROVEEDOR:AUTOIDEAL,S.A. DE C.V.,FECHA DE ADQUISICION(D/M/A):01/09/1999   | CHEVROLET  | 1999 | 149,005.50      |
| ECO146  | VEHICULO             | TIPO:1B16C1, VERSION:CONFORT. SEDAN., NUMERO DE MOTOR:ACD409288, COMBUSTION:GAS,<br>PROVEEDOR:DISTRIBUIDORA VOLKSWAGEN DE VERACRUZ, S.A. DE C.V.,FECHA DE<br>ADQUISICION(D/M/A):20/06/2001   | VOLKSWAGEN | 2001 | 68,200.00       |
| ECO148  | CAMIONETA            | DOBLE RODADA 3.5 TONELADAS STANDAR, NUMERO DE MOTOR:XM105158, COMBUSTION:GAS., CILINDROS: 8,<br>PROVEEDOR:AUTO IDEAL S.A. DE C.V. ,FECHA DE ADQUISICION(D/M/A):01/09/1999  | CHEVROLET  | 1999 | 149,005.50      |
| ECO150  | CAMIONETA            | RAM 1500, TIPO:CUSTOM, MOTOR:HECHO EN MEXICO, CILINDROS:6, COMBUSTION:GAS, PROVEEDOR:DIEZ<br>ORIZABA, SA/CV ,FECHA DE ADQUISICION(D/M/A):22/06/2001, FECHA DE ACTUALIZACION (D/M/A):02/06/17   | DODGE      | 2001 | 137,600.00      |
| ECO151  | CAMIONETA            | LINEA:F-150, TIPO:J7F, FLOTILLERA, MOTOR:HECHO EN MEXICO, CILINDROS:6 CON 4200CMS.<br>COMBUSTION:GASOLINA, TRANSMISION MANUAL 5 VEL. PROVEEDOR:AUTOMOVILISTICA VERACRUZANA, S.A.<br>DE C.V., FECHA DE ADQUISICION(D/M/A):11/10/2005, FECHA DE ACTUALIZACION (D/M/A):22/05/17               | FORD       | 2006 | 149,695.00      |
| ECO152  | CAMIONETA            | VOYAGER, NUMERO DE MOTOR:HECHO EN U.S.A., COMBUSTION:GASOLINA,CILINDROS:6, PROVEEDOR:DIEZ<br>ORIZABA, SA/CV , FECHA DE ADQUISICION(D/M/A):01/03/2001   | CHRYSLER   | 2001 | 228,000.00      |
| ECO153  | CAMIONETA            | TIPO:DOBLE CABINA TIPO KA 2400, NUMERO DE MOTOR:KA24-986766M, COMBUSTION:GAS,PUERTAS: 4.,<br>PROVEEDOR:VERACRUZANA DE AUTOS, S.A. DE C.V., FECHA DE ADQUISICION(D/M/A):15/03/2001  | NISSAN     | 2001 | 134,000.00      |
| ECO154  | VEHICULO             | TIPO: 1B16C1. SEDAN.VERSION: CONFORT, NUMERO DE MOTOR:ACD338110, COMBUSTION:GAS,<br>PROVEEDOR:DISTRIBUIDORA VOLKSWAGEN DE VERACRUZ, S.A. DE C.V.,FECHA DE<br>ADQUISICION(D/M/A):02/09/1999   | VOLKSWAGEN | 2000 | 67,793.65       |
| ECO159  | VEHICULO             | COMBI, TIPO:7X21C1, MOTOR:ACB031878, DE INYECCION 1.8 LTS.,TRANSMISION:4 VEL.,ESTANDAR,<br>COMBUSTION:GAS, PROVEEDOR:DISTRIBUIDORA VOLKSWAGEN DE VERACRUZ, S.A. DE C.V. FECHA DE<br>ADQUISICION(D/M/A):05/04/2001  | VOLKSWAGEN | 2001 | 176,500.00      |
| ECO160  | CAMIONETA            | TIPO: COMERCIAL DOBLE CABINA TIPO KA 2400, PUERTAS: 4., NUMERO DE MOTOR:KA24-982349M,<br>COMBUSTION:GAS, PROVEEDOR:VERACRUZANA DE AUTOS, S.A. DE C.V. ,FECHA DE<br>ADQUISICION(D/M/A):21/02/2001   | NISSAN     | 2001 | 134,000.00      |
| ECO162  | CAMIONETA            | VERSION:PICK UP LUV DB/CAB "A", NUMERO DE MOTOR:HECHO EN CHILE, PUERTAS: 4.,COMBUSTION:GAS,<br>PROVEEDOR:GOMSA AUTOMOTRIZ, S.A DE C.V.<br>,FECHA DE ADQUISICION(D/M/A):29/08/1998  | CHEVROLET  | 1998 | 119,000.00      |
| ECO163  | VEHICULO             | TIPO:1B16C1 SEDAN., NUMERO DE MOTOR:ACD338056, COMBUSTION:GAS,PUERTAS:2.,<br>PROVEEDOR:DISTRIBUIDORA VOLKSWAGEN DE VERACRUZ, S.A. DE C.V.,FECHA DE<br>ADQUISICION(D/M/A):02/09/1999  | VOLKSWAGEN | 2000 | 67,794.00       |
| ECO164  | CAMIONETA            | RAM 1500 - 118.7" CHASIS CON CABINA, MOTOR:HECHO EN MEXICO DE 6 CIL. 3.9LTS., TRANSM. MANUAL 4 VEL.<br>ESTANDAR, COMBUSTION:GASOLINA, PROVEEDOR:AUTOS Y CAMIONES SOL DE MICHOACAN, S.A DE C.V. ,<br>CONTRATO DE DONACION DE FECHA(D/M/A):19/05/06, FECHA DE ACTUALIZACION (D/M/A):12/05/17 | DODGE      | 1997 | 99,000.00       |
| ECO166  | VEHICULO             | TIPO: 1B16C1 SEDAN, NUMERO DE MOTOR:ACD338080, COMBUSTION:GAS, PROVEEDOR:DISTRIBUIDORA<br>VOLKSWAGEN DE VERACRUZ, S.A. DE C.V., FECHA DE ADQUISICION(D/M/A):02/09/1999   | VOLKSWAGEN | 2000 | 67,794.00       |
| ECO173  | VEHICULO             | TIPO: 1B16C1. SEDAN., NUMERO DE MOTOR:ACD398317,COMBUSTION:GASOLINA,PUERTAS:2,<br>PROVEEDOR:DISTRIBUIDORA VOLKSWAGEN DE XALAPA, S.A. DE C.V.,FECHA DE<br>ADQUISICION(D/M/A):23/02/2001   | VOLKSWAGEN | 2001 | 68,200.55       |
| ECO174  | CAMIONETA            | UNIDAD NUEVA C-20 "F", ESTANDAR,GRUA., NUMERO DE MOTOR:NACIONAL, COMBUSTION:GASOLINA,<br>PROVEEDOR:GOMSA AUTOMOTRIZ, S.A DE C.V.,FECHA DE ADQUISICION(D/M/A):12/10/2001  | CHEVROLET  | 2001 | 480,655.00      |

H. AYUNTAMIENTO DE VERACRUZ, VER.  
RELACIÓN DE BIENES MUEBLES QUE COMPONEN EL PATRIMONIO  
CUENTA PÚBLICA 2023

| CÓDIGO  | DESCRIPCIÓN DEL BIEN |  |            |      | VALOR EN LIBROS |
|---------|----------------------|--|------------|------|-----------------|
| ECO176  | VEHICULO             | TIPO:1B16C1, SEDAN., NUMERO DE MOTOR:ACD338039, COMBUSTION:GAS, PUERTAS: 2., PROVEEDOR:DISTRIBUIDORA VOLKSWAGEN DE VERACRUZ, S.A. DE C.V., FECHA DE ADQUISICION(D/M/A):02/09/1999  | VOLKSWAGEN | 2000 | 67,794.00       |
| ECO178  | CAMIONETA            | ESTACAS LARGA AUSTERA, NUMERO DE MOTOR:KA24836937M, CILINDROS:4, 2400 C.C., POTENCIA 134 HP, ESTANDAR, COMBUSTION:GAS, PROVEEDOR:SONI AUTOMOTRIZ, S.A. DE C.V., FECHA DE ADQUISICION(D/M/A):09/09/1999, FECHA DE ACTUALIZACION (D/M/A):15/06/17                                  | NISSAN     | 2000 | 113,827.00      |
| ECO179A | VEHICULO             | TIPO: 1B16C1 SEDAN., NUMERO DE MOTOR:ACD338103, COMBUSTION:GAS, PUERTAS: 2, PROVEEDOR:DISTRIBUIDORA VOLKSWAGEN DE VERACRUZ, S.A. DE C.V., FECHA DE ADQUISICION(D/M/A):02/09/1999   | VOLKSWAGEN | 2000 | 67,793.65       |
| ECO183  | VEHICULO             | TIPO:1B16C1 SEDAN., NUMERO DE MOTOR:ACD398314, COMBUSTION:GAS, PUERTAS: 2, PROVEEDOR:DISTRIBUIDORA VOLKSWAGEN DE XALAPA, S.A. DE C.V., FECHA DE ADQUISICION(D/M/A):25/02/2001  | VOLKSWAGEN | 2001 | 68,200.55       |
| ECO184  | CAMIONETA            | PICK UP LARGA AUSTERA, NUMERO DE MOTOR:KA24845240M, CILINDROS:4, 2,400C.C., POTENCIA: 134 HP. ESTANDAR, COMBUSTION:GAS, PROVEEDOR:SONI AUTOMOTRIZ, S.A. DE C.V., FECHA DE ADQUISICION(D/M/A):09/09/1999  | NISSAN     | 2000 | 115,807.00      |
| ECO185  | CAMIONETA            | TIPO:PICK UP S/A RAM 1500., MOTOR:HECHO EN MEXICO, COMBUSTION:GASOLINA, PROVEEDOR:REYES HUERTA VERACRUZ, S.A. DE C.V., FECHA DE ADQUISICION(D/M/A):23/03/2002  | DODGE      | 2002 | 114,500.00      |
| ECO186  | CAMIONETA            | ESTAQUITAS, CHASIS LARGO STANDAR, NUMERO DE MOTOR:KA24-837781M, COMBUSTION:GAS, PROVEEDOR:AUTOMOTORES DE SATELITE, S.A. DE C.V., FECHA DE ADQUISICION(D/M/A):14/09/1999  | NISSAN     | 2000 | 113,827.00      |
| ECO188A | CAMIONETA            | TIPO:PICK UP S/A RAM 1500, MOTOR:HECHO EN MEXICO, COMBUSTION:GASOLINA, PROVEEDOR:REYES HUERTA VERACRUZ, S.A. DE C.V., FECHA DE ADQUISICION(D/M/A):28/05/2002   | DODGE      | 2002 | 114,500.00      |
| ECO190  | CAMIONETA            | TIPO: COMERCIAL DOBLE CABINA TIPICO KA 2400., NUMERO DE MOTOR:KA24-986946M, PUERTAS: 4, COMBUSTION:GAS, PROVEEDOR:VERACRUZANA DE AUTOS, S.A. DE C.V., FECHA DE ADQUISICION(D/M/A):02/04/2001   | NISSAN     | 2001 | 134,000.00      |
| ECO191  | CAMIONETA            | TIPO:7X21C1 COMBI., NUMERO DE MOTOR:ACB031882, COMBUSTION:GAS, PROVEEDOR:DISTRIBUIDORA VOLKSWAGEN DE VERACRUZ, S.A. DE C.V., FECHA DE ADQUISICION(D/M/A):26/03/2001  | VOLKSWAGEN | 2001 | 176,500.00      |
| ECO192  | CAMIONETA            | RAM 1500, TIPO:CUSTOM, MOTOR:HECHO EN MEXICO, CILINDROS:6, COMBUSTION:GAS, PROVEEDOR:DIEZ ORIZABA, SA/CV, FECHA DE ADQUISICION(D/M/A):13/03/2001, FECHA DE ACTUALIZACION (D/M/A):12/05/17  | DODGE      | 2001 | 142,800.00      |
| ECO195  | CAMIONETA            | LINEA:SUBURBAN 4 X 2, CLASE:PASAJEROS, TIPO:F, CILINDROS:8, MOTOR:HECHO EN MEXICO, COMBUSTION:GASOLINA, PROVEEDOR:GOMSA AUTOMOTRIZ VERACRUZ, S.A DE C.V., FECHA DE ADQUISICION(D/M/A):12/05/2005   | CHEVROLET  | 2005 | 450,000.00      |
| ECO199A | VEHICULO             | TIPO:1B16C1 SEDAN, NUMERO DE MOTOR:ACD402881, COMBUSTION:GASOLINA, PUERTAS: 2, PROVEEDOR:DISTRIBUIDORA VOLKSWAGEN DE VERACRUZ, S.A. DE C.V., FECHA DE ADQUISICION(D/M/A):16/03/2001  | VOLKSWAGEN | 2001 | 68,200.00       |
| ECO200  | VEHICULO             | TIPO:1B16C1 SEDAN., NUMERO DE MOTOR:ACD412240, COMBUSTION:GASOLINA, PUERTAS: 2, PROVEEDOR:DISTRIBUIDORA VOLKSWAGEN DE VERACRUZ, S.A. DE C.V., FECHA DE ADQUISICION(D/M/A):27/11/2001   | VOLKSWAGEN | 2001 | 68,200.00       |
| ECO206A | VEHICULO             | TIPO:1B16C1 SEDAN., NUMERO DE MOTOR:ACD338062, COMBUSTION:GAS, PUERTAS: 2, PROVEEDOR:DISTRIBUIDORA VOLKSWAGEN DE VERACRUZ, S.A. DE C.V., FECHA DE ADQUISICION(D/M/A):02/09/1999  | VOLKSWAGEN | 2000 | 67,794.01       |
| ECO208A | CAMIONETA            | LINEA:EXPRESS VAN 15 PAS, CLASE:PASAJEROS, TIPO:C, CILINDROS:8, MOTOR:HECHO EN ESTADOS UNIDOS., COMBUSTION:GASOLINA, PROVEEDOR:GOMSA AUTOMOTRIZ, S.A DE C.V., FECHA DE ADQUISICION(D/M/A):06/12/2005   | CHEVROLET  | 2006 | 330,747.00      |
| ECO210  | VEHICULO             | LINEA:CHEVY 3 PUERTAS, MOTOR:HECHO EN MEXICO, CILINDROS:4, 1.6 LTS., TRANSMISION MANUAL 5 VEL., COMBUSTION:GASOLINA, PROVEEDOR:GOMSA AUTOMOTRIZ XALAPA, S.A DE C.V., FECHA DE ADQUISICION(D/M/A):29/10/2007, FECHA DE ACTUALIZACION (D/M/A):22/05/17                             | CHEVROLET  | 2007 | 84,569.00       |
| ECO213  | CAMIONETA            | RAM 1500 ST 4X2 AUT, MOTOR:HECHO EN MEXICO, CILINDROS:6, COMBUSTION:GASOLINA, PROVEEDOR:DIEZ VERACRUZ, SA/CV, FECHA DE ADQUISICION(D/M/A):01/02/2008, FECHA DE ACTUALIZACION (D/M/A):31/07/17  | DODGE      | 2008 | 169,900.00      |
| ECO214A | MOTOCICLETA          | XVS650 VSTAR, NUMERO DE MOTOR:M605E 019749, COMBUSTION:GASOLINA, CILINDRADA:650 C.C., INCLUYE:KIT TOUR PACK POLICE, PROVEEDOR:TUMOTO, S.A. DE C.V., FECHA DE ADQUISICION(D/M/A):07/12/06   | YAMAHA     | 2007 | 112,049.99      |
| ECO215  | CAMIONETA            | F-350 SUPER DUTY, CILINDROS:8, TRANSMISION MANUAL, 5 VELOCIDADES, COMBUSTION:GASOLINA, INCLUYE:EQUIPO HIDRAULICO TIPO VOLTEO P/5 TONELADAS, PROVEEDOR:AUTOMOVILISTICA VERACRUZANA, S.A. DE C.V., FECHA DE ADQUISICION(D/M/A):25/06/2007, FECHA DE ACTUALIZACION (D/M/A):15/05/17 | FORD       | 2008 | 257,933.00      |

H. AYUNTAMIENTO DE VERACRUZ, VER.  
RELACIÓN DE BIENES MUEBLES QUE COMPONEN EL PATRIMONIO  
CUENTA PÚBLICA 2023

| CÓDIGO  | DESCRIPCIÓN DEL BIEN |   |            |      | VALOR EN LIBROS |
|---------|----------------------|---|------------|------|-----------------|
| ECO215A | MOTOCICLETA          | XVS650 VSTAR, NUMERO DE MOTOR:M605E 024274, CILINDRADA:650 C.C., COMBUSTION:GASOLINA, INCLUYE:KIT TOUR PACK POLICE, PROVEEDOR:TUMOTO, S.A. DE C.V.,FECHA DE ADQUISICION(D/M/A):07/12/06   | YAMAHA     | 2007 | 112,049.99      |
| ECO218  | CAMIONETA            | RAM 1500, TIPO: ST MANUAL, MOTOR:HECHO EN MEXICO, CILINDROS:6, COMBUSTION:GASOLINA, PROVEEDOR:DIEZ VERACRUZ, SA/CV , FECHA DE ADQUISICION(D/M/A):01/02/2008   | DODGE      | 2008 | 169,900.00      |
| ECO219  | CAMIONETA            | RAM 1500, TIPO ST MANUAL, MOTOR:HECHO EN MEXICO, CILINDROS:6 , PROVEEDOR:DIEZ VERACRUZ, SA/CV , FECHA DE ADQUISICION(D/M/A):01/02/2008, FECHA DE ACTUALIZACION (D/M/A):31/07/17   | DODGE      | 2008 | 169,900.00      |
| ECO220  | VEHICULO             | LINEA:TORNADO, MOTOR:IMPORTADO,1.8 L., CILINDROS:4, TRANSMISION MANUAL: 5 VEL. COMBUSTION:GASOLINA, PROVEEDOR:MEGA MINA, S.A. DE C.V. ,FECHA DE ADQUISICION(D/M/A):14/03/2008   | CHEVROLET  | 2008 | 119,500.00      |
| ECO221  | CAMIONETA            | VERSION:TORNADO,NUMERO DE MOTOR:IMPORTADO, COMBUSTION:GASOLINA, PROVEEDOR:MEGA MINA, S.A. DE C.V.,FECHA DE ADQUISICION(D/M/A):14/03/2008  | CHEVROLET  | 2008 | 119,500.00      |
| ECO222  | VEHICULO             | LINEA:TORNADO, MOTOR:IMPORTADO, 1.8L., CILINDROS:4, TRANSMISION MANUAL 5 VEL., COMBUSTION:GASOLINA, PROVEEDOR:MEGA MINA, S.A. DE C.V., FECHA DE ADQUISICION(D/M/A):14/03/2008 , FECHA DE ACTUALIZACION (D/M/A):02/06/17               | CHEVROLET  | 2008 | 119,500.00      |
| ECO226  | MOTO ACUATICA        | TIPO: SEADOO, GTI, 4TEC, RENTAL, 1494C.C., LINEA BOMBARDIER, NUMERO DE MOTOR:M6928356, COMBUSTION:GASOLINA, PROVEEDOR:R.M. AUTOMOTRIZ, S.A. DE C.V. , FECHA DE ADQUISICION(D/M/A):19/03/2008, FECHA DE ACTUALIZACION (D/M/A):31/07/17 | BOMBARDIER | 2008 | 141,780.05      |
| ECO227  | CAMIONETA            | CHRYSLER TOWN & COUNTRY, TIPO:LX, MOTOR:HECHO EN U.S.A., CILINDROS:6, COMBUSTION:GASOLINA, PROVEEDOR:DIEZ VERACRUZ, SA/CV, FECHA DE ADQUISICION(D/M/A):19/05/2008   | CHRYSLER   | 2008 | 299,500.00      |
| ECO228  | CAMIONETA            | TIPO: RAM 1500 ST MANUAL, MOTOR:HECHO EN MEXICO, COMBUSTION GASOLINA, PROVEEDOR:DIEZ VERACRUZ, S.A. DE C.V. ,FECHA DE ADQUISICION(D/M/A):28/05/2008   | DODGE      | 2008 | 169,500.00      |
| ECO229  | CAMIONETA            | TIPO BASICA, DODGE 1000 VAN, TIPO BASICA, MOTOR HECHO EN CHINA, CILINDROS:4, COMBUSTION:GASOLINA, PROVEEDOR:DIEZ VERACRUZ, SA/CV, FECHA DE ADQUISICION(D/M/A):28/05/2008  | DODGE      | 2008 | 179,500.00      |
| ECO230  | CAMIONETA            | 1000 VAN, TIPO: BASICA, MOTOR:HECHO EN CHINA, CILINDROS:4, COMBUSTION:GASOLINA, PROVEEDOR:DIEZ VERACRUZ, SA/CV, FECHA DE ADQUISICION(D/M/A):28/05/2008  | DODGE      | 2008 | 179,500.00      |
| ECO231  | CAMIONETA            | DODGE 1000 VAN, NUMERO DE MOTOR:HECHO EN CHINA, CILINDROS: 4 , COMBUSTION:GASOLINA, PROVEEDOR:DIEZ VERACRUZ, SA/CV,FECHA DE ADQUISICION(D/M/A):28/05/2008   | DODGE      | 2008 | 204,900.00      |
| ECO232  | CAMIONETA            | DODGE RAM 1500, TIPO:ST 4X2 AUT, MOTOR:HECHO EN MEXICO, CILINDROS:6, COMBUSTION:GASOLINA, PROVEEDOR:DIEZ VERACRUZ, SA/CV, FECHA DE ADQUISICION(D/M/A):22/05/2008  | DODGE      | 2008 | 169,500.00      |
| ECO233  | CAMIONETA            | RAM 1500 ST MANUAL 4X2., MOTOR:HECHO EN MEXICO,CILINDROS: 6, COMBUSTION:GASOLINA, PROVEEDOR:DIEZ VERACRUZ, SA/CV,FECHA DE ADQUISICION(D/M/A):22/05/2008   | DODGE      | 2008 | 169,500.00      |
| ECO235  | CAMIONETA            | RAM 1500, TIPO: ST MANUAL 4 X 2, MOTOR:HECHO EN MEXICO, CILINDROS:6, COMBUSTION:GASOLINA, PROVEEDOR:DIEZ VERACRUZ, SA/CV, FECHA DE ADQUISICION(D/M/A):22/05/2008  | DODGE      | 2008 | 169,500.00      |
| ECO236  | VEHICULO             | ATTITUDE, TIPO:GL MANUAL, MOTOR:HECHO EN COREA, CILINDROS:4, COMBUSTION:GASOLINA, PROVEEDOR:DIEZ VERACRUZ, SA/CV, FECHA DE ADQUISICION(D/M/A):22/05/2008  | DODGE      | 2008 | 120,500.00      |
| ECO237  | VEHICULO             | ATTITUDE.,GL MANUAL , NUMERO DE MOTOR:HECHO EN COREA, COMBUSTION:GASOLINA, PROVEEDOR:DIEZ VERACRUZ, SA/CV ,FECHA DE ADQUISICION(D/M/A):22/05/2008   | DODGE      | 2008 | 120,500.00      |
| ECO238  | VEHICULO             | TIPO GL MANUAL, ATTITUDE, MOTOR:HECHO EN COREA, CILINDROS:4, COMBUSTION:GASOLINA, PROVEEDOR:DIEZ VERACRUZ, SA/CV , FECHA DE ADQUISICION(D/M/A):22/05/2008, FECHA DE ACTUALIZACION (D/M/A):01/06/17                                    | DODGE      | 2008 | 120,500.00      |
| ECO239  | CAMIONETA            | RAM 4000 TIPO CHASIS CABINA, MOTOR HECHO EN MEXICO, CILINDROS:6, PROVEEDOR:DIEZ VERACRUZ, SA/CV ,FECHA DE ADQUISICION(D/M/A):31/05/2008   | DODGE      | 2008 | 219,500.00      |
| ECO241  | CAMIONETA            | RAM 1500, TIPO:ST 4X2 AUT, MOTOR:HECHO EN MEXICO, CILINDROS:6, COMBUSTION:GASOLINA, PROVEEDOR:DIEZ VERACRUZ, SA/CV, FECHA DE ADQUISICION(D/M/A):31/05/2008  | DODGE      | 2008 | 169,500.00      |
| ECO242  | CAMIONETA            | RAM 1500, TIPO:ST 4X2 AUT, MOTOR:HECHO EN MEXICO, CILINDROS:6, COMBUSTION:GASOLINA, PROVEEDOR:DIEZ VERACRUZ, SA/CV ,FECHA DE ADQUISICION(D/M/A):16/06/2008  | DODGE      | 2008 | 169,500.00      |
| ECO251  | VEHICULO             | ELECTRICO, GEM E2, NUMERO DE MOTOR:PE4, PROVEEDOR:SISTEMAS DE AUTOTRANSPORTE ECOLOGICO, S.A. DE C.V.,FECHA DE ADQUISICION(D/M/A):17/09/2008   | S/M        | 2008 | 234,784.00      |
| ECO252  | VEHICULO             | GEM E2,VEHICULO ELECTRICO, NUMERO DE MOTOR:PE1, PROVEEDOR:SISTEMAS DE AUTOTRANSPORTE ECOLOGICO, S.A. DE C.V.,FECHA DE ADQUISICION(D/M/A):17/09/2008   | S/M        | 2008 | 234,784.00      |
| ECO253  | VEHICULO             | ELECTRICO, GEM E2, NUMERO DE MOTOR:PE3, PROVEEDOR:SISTEMAS DE AUTOTRANSPORTE ECOLOGICO, S.A. DE C.V.,FECHA DE ADQUISICION(D/M/A):17/09/2008   | S/M        | 2008 | 234,784.00      |
| ECO254  | VEHICULO             | ELECTRICO, GEM E2, NUMERO DE MOTOR:PE2, PROVEEDOR:SISTEMAS DE AUTOTRANSPORTE ECOLOGICO, S.A. DE C.V.,FECHA DE ADQUISICION(D/M/A):17/09/2008   | S/M        | 2008 | 234,784.00      |

H. AYUNTAMIENTO DE VERACRUZ, VER.  
RELACIÓN DE BIENES MUEBLES QUE COMPONEN EL PATRIMONIO  
CUENTA PÚBLICA 2023

| CÓDIGO  | DESCRIPCIÓN DEL BIEN |  |           |      | VALOR EN LIBROS |
|---------|----------------------|--|-----------|------|-----------------|
| ECO255A | VEHICULO             | ELECTRICO, GEM E2, NUMERO DE MOTOR:PE5, PROVEEDOR:SISTEMAS DE AUTOTRANSPORTE ECOLOGICO, S.A. DE C.V.,FECHA DE ADQUISICION(D/M/A):17/09/2008  | S/M       | 2008 | 234,784.00      |
| ECO258  | VEHICULO             | TORNADO, MOTOR IMPORTADO, 1.8 LTS 4 CILINDROS, COMBUSTION GASOLINA, TRANSMISION MANUAL 5 VELOCIDADES, RINES DE ACERO 14" PROVEEDOR:MEGA MINA, S.A. DE C.V. , FECHA DE ADQUISICION(D/M/A):20/10/2008  | CHEVROLET | 2009 | 132,800.00      |
| ECO259  | CAMIONETA            | LINEA:TORNADO, CLASE:COMERCIALES, TIPO:B, MOTOR:IMPORTADO, 1.8 L. CILINDROS:4, TRANSMISION MANUAL 5 VEL., COMBUSTION:GASOLINA, PROVEEDOR:MEGA MINA, S.A. DE C.V.,FECHA DE ADQUISICION(D/M/A):20/10/2008  | CHEVROLET | 2009 | 132,800.00      |
| ECO260  | VEHICULO             | LINEA TORNADO, 2 PUERTAS, MOTOR:IMPORTADO, 1.8 L. , 4 CILINDROS, TRANSMISION MANUAL 5 VELOCIDADES, RINES DE ACERO 14" COMBUSTION GASOLINA, PROVEEDOR:MEGA MINA, S.A. DE C.V. , FECHA DE ADQUISICION(D/M/A):20/10/2008  | CHEVROLET | 2009 | 132,800.00      |
| ECO261  | VEHICULO             | LINEA TORNADO, 2 PUERTAS, MOTOR IMPORTADO 1.8 , 4 CILINDROS, TRANSMISION MANUAL 5 VELOCIDADES, RINES DE ACERO 14", COMBUSTION GASOLINA, PROVEEDOR:MEGA MINA, S.A. DE C.V. , FECHA DE ADQUISICION(D/M/A):20/10/2008   | CHEVROLET | 2009 | 132,800.00      |
| ECO262  | CAMIONETA            | TORNADO, MOTOR:IMPORTADO, COMBUSTION:GASOLINA, PROVEEDOR:MEGA MINA, S.A. DE C.V., FECHA DE ADQUISICION(D/M/A):21/10/2008   | CHEVROLET | 2009 | 132,800.00      |
| ECO263  | CAMIONETA            | LINEA:TORNADO, MOTOR:IMPORTADO, COMBUSTION:GASOLINA, PROVEEDOR:MEGA MINA, S.A. DE C.V.,FECHA DE ADQUISICION(D/M/A):21/10/2008  | CHEVROLET | 2009 | 132,800.00      |
| ECO264  | VEHICULO             | LINEA:TORNADO, MOTOR:IMPORTADO, COMBUSTION:GASOLINA, PROVEEDOR:MEGA MINA, S.A. DE C.V.,FECHA DE ADQUISICION(D/M/A):21/10/2008  | CHEVROLET | 2009 | 132,800.00      |
| ECO267  | VEHICULO             | LINEA:TORNADO, MOTOR:IMPORTADO, 1.8L., CILINDROS:4, TRANSMISION MANUAL 5 VEL., COMBUSTION:GASOLINA, PROVEEDOR:MEGA MINA, S.A. DE C.V., FECHA DE ADQUISICION(D/M/A):30/11/2008, FECHA DE ACTUALIZACION (D/M/A):15/06/17   | CHEVROLET | 2009 | 132,800.00      |
| ECO268  | CAMIONETA            | LINEA:TORNADO, TIPO:B, CILINDROS:4, MOTOR:IMPORTADO, 1.8 L. ,TRANSMISION MANUAL 5 VEL., COMBUSTION:GASOLINA, PROVEEDOR:MEGA MINA, S.A. DE C.V. FECHA DE ADQUISICION(D/M/A):30/11/2008  | CHEVROLET | 2009 | 132,800.00      |
| ECO269  | CAMIONETA            | TORNADO, MOTOR:IMPORTADO, COMBUSTION:GASOLINA,CILINDROS:4, PUERTAS: 2, PROVEEDOR:MEGA MINA, S.A. DE C.V.,FECHA DE ADQUISICION(D/M/A):30/11/2008  | CHEVROLET | 2009 | 132,800.00      |
| ECO270  | VEHICULO             | LINEA:TORNADO, MOTOR:IMPORTADO,1.8L., CILINDROS:4, TRANSMISION MANUAL 5 VEL. COMBUSTION:GASOLINA, PROVEEDOR:MEGA MINA, S.A. DE C.V., FECHA DE ADQUISICION(D/M/A):30/11/2008, FECHA DE ACTUALIZACION (D/M/A):06/06/17   | CHEVROLET | 2009 | 132,800.00      |
| ECO271  | VEHICULO             | LINEA:TORNADO, MOTOR:IMPORTADO, 1.8L. CILINDROS:4, TRANSMISION MANUAL 5 VEL. COMBUSTION:GASOLINA, PROVEEDOR:MEGA MINA, S.A. DE C.V. , FECHA DE ADQUISICION(D/M/A):11/12/2008, FECHA DE ACTUALIZACION (D/M/A):23/08/17  | CHEVROLET | 2009 | 132,800.00      |
| ECO272  | VEHICULO             | LINEA:TORNADO, MOTOR:IMPORTADO,1.8 L., TRANSMISION MANUAL 5 VEL. CILINDROS:4, COMBUSTION:GASOLINA, PROVEEDOR:MEGA MINA, S.A. DE C.V., FECHA DE ADQUISICION(D/M/A):11/12/2008   | CHEVROLET | 2009 | 132,800.00      |
| ECO275  | CAMIONETA            | RAM 4000, MOTOR:HECHO EN MEXICO, SERIE:9G550644, 5.7 LT. V-8 HEMI VVT, TRANSMISION MANUAL 5 VEL., COMBUSTION:GASOLINA, PROVEEDOR:SABALO DE XALAPA S.A DE C.V. FECHA DE ADQUISICION(D/M/A):17/06/2009   | DODGE     | 2009 | 209,000.00      |
| ECO276  | CAMIONETA            | RAM 4000 CHASIS CAB., MOTOR:HECHO EN MEXICO, SERIE:9G550643, 5.7 L. V-8 HEMI VVT ENGINE/TRANSMISION MANUAL 5 VEL. COMBUSTION:GASOLINA, PROVEEDOR:SABALO DE XALAPA S.A DE C.V., FECHA DE ADQUISICION(D/M/A):17/06/2009, FECHA DE ACTUALIZACION (D/M/A):12/05/17             | DODGE     | 2009 | 209,000.00      |
| ECO277A | CAMIONETA            | H 100 BY DODGE PICK UP D/H, MOTOR:HECHO EN COREA, 2.5 LTS., CILINDROS:4, SERIE:9U480392, TURBO DIESEL/TRANSMISION MANUAL 5 VEL., COMBUSTION:DIESEL, PROVEEDOR:SABALO DE XALAPA S.A DE C.V.,FECHA DE ADQUISICION(D/M/A):17/06/2009  | DODGE     | 2009 | 180,000.00      |
| ECO278  | CAMIONETA            | H-100-PICK-UP., NUMERO DE MOTOR:HECHO EN COREA, COMBUSTION:DIESEL, PROVEEDOR:SABALO DE XALAPA S.A DE C.V.FECHA DE ADQUISICION(D/M/A):17/06/2009  | DODGE     | 2009 | 180,000.00      |
| ECO280  | CAMIONETA            | H100 BY DODGE PICK UP, MOTOR:HECHO EN COREA 2.5 LTS. 4 CILINDROS TURBO DIESEL/TRANSMISION MANUAL 5 VEL. DIRECCION HIDRAULICA, SERIE:9U480726, COMBUSTION:DIESEL, RECURSO:FEDERAL(FORTAMUN), PROVEEDOR:SABALO DE XALAPA S.A DE C.V., FECHA DE ADQUISICION(D/M/A):17/06/2009 | DODGE     | 2009 | 180,000.00      |
| ECO281  | CAMIONETA            | H-100-PICK-UP.,MOTOR:HECHO EN COREA COMBUSTION:DIESEL, PROVEEDOR:SABALO DE XALAPA S.A DE C.V. ,FECHA DE ADQUISICION(D/M/A):17/06/2009  | DODGE     | 2009 | 180,000.00      |
| ECO282  | CAMIONETA            | H100 BY DODGE PICK UP, MOTOR:HECHO EN COREA 2.5 LTS. 4 CILINDROS TURBO DIESEL/TRANSMISION MANUAL 5 VEL. DIRECCION HIDRAULICA, SERIE:9U480393, COMBUSTION:DIESEL, RECURSO:FEDERAL(FORTAMUN), PROVEEDOR:SABALO DE XALAPA S.A DE C.V., FECHA DE ADQUISICION(D/M/A):17/06/2009 | DODGE     | 2009 | 180,000.00      |



H. AYUNTAMIENTO DE VERACRUZ, VER.  
RELACIÓN DE BIENES MUEBLES QUE COMPONEN EL PATRIMONIO  
CUENTA PÚBLICA 2023

| CÓDIGO | DESCRIPCIÓN DEL BIEN |   |               |      | VALOR EN LIBROS |
|--------|----------------------|---|---------------|------|-----------------|
| ECO283 | CAMIONETA            | H100 BY DODGE PICK UP, MOTOR:HECHO EN COREA 2.5 LTS. 4 CILINDROS TURBO DIESEL/TRANSMISION MANUAL 5 VEL. DIRECCION HIDRAULICA, SERIE:9U480733, COMBUSTION:DIESEL, RECURSO:FEDERAL(FORTAMUN), PROVEEDOR:SABALO DE XALAPA S.A DE C.V., FECHA DE ADQUISICION(D/M/A):17/06/2009                        | DODGE         | 2009 | 180,000.00      |
| ECO284 | CAMIONETA            | H100 BY DODGE PICK UP D/H DIESEL, MOTOR:HECHO EN COREA, SERIE:9U480385, 2.5 LTS.,4 CIL.,TURBO DIESEL/TRANSMISION MANUAL 5 VEL.,DIR.HIDRAULICA, COMBUSTION:DIESEL, PROVEEDOR:SABALO DE XALAPA S.A DE C.V., FECHA DE ADQUISICION(D/M/A)17/06/2009   | DODGE         | 2009 | 180,000.00      |
| ECO285 | CAMIONETA            | H100 BY DODGE PICK UP, MOTOR:HECHO EN COREA 2.5 LTS. 4 CILINDROS TURBO DIESEL/TRANSMISION MANUAL 5 VEL. DIRECCION HIDRAULICA, SERIE:9U471363, COMBUSTION:DIESEL, RECURSO:FEDERAL(FORTAMUN), PROVEEDOR:SABALO DE XALAPA S.A DE C.V., FECHA DE ADQUISICION(D/M/A):17/06/2009                        | DODGE         | 2009 | 180,000.00      |
| ECO286 | CAMIONETA            | H-100 BY DODGE PICK UP D/H, MOTOR:HECHO EN COREA 2.5 L, CILINDROS:4, TURBO DIESEL, TRANSMISION MANUAL 5 VEL., SERIE:9U480398, COMBUSTION:DIESEL,PROVEEDOR:SABALO DE XALAPA S.A DE C.V., FECHA DE ADQUISICION(D/M/A):17/06/2009  | DODGE         | 2009 | 180,000.00      |
| ECO287 | CAMIONETA            | H100 BY DODGE PICK UP, MOTOR:HECHO EN COREA 2.5 LTS. 4 CILINDROS TURBO DIESEL/TRANSMISION MANUAL 5 VEL. DIRECCION HIDRAULICA, SERIE:9U480395, COMBUSTION:DIESEL, PROVEEDOR:SABALO DE XALAPA S.A DE C.V., FECHA DE ADQUISICION(D/M/A):17/06/2009   | DODGE         | 2009 | 180,000.00      |
| ECO288 | CAMIONETA            | H100 BY DODGE PICK UP, MOTOR:HECHO EN COREA 2.5 LTS. 4 CILINDROS TURBO DIESEL/TRANSMISION MANUAL 5 VEL. DIRECCION HIDRAULICA, SERIE:9U480399, COMBUSTION:DIESEL, RECURSO:FEDERAL(FORTAMUN), PROVEEDOR:SABALO DE XALAPA S.A DE C.V., FECHA DE ADQUISICION(D/M/A):17/06/2009                        | DODGE         | 2009 | 180,000.00      |
| ECO289 | CAMIONETA            | H100 BY DODGE PICK UP D/H DIESEL, MOTOR:HECHO EN COREA, 2.5 LTS, 4 CILINDROS, SERIE:9U480722, TURBO DIESEL, TRANSMISION MANUAL 5 VEL., DIR.HIDRAULICA, COMBUSTION:DIESEL, PROVEEDOR:SABALO DE XALAPA S.A DE C.V., FECHA DE ADQUISICION(D/M/A):17/06/2009, FECHA DE ACTUALIZACION (D/M/A):12/05/17 | DODGE         | 2009 | 180,000.00      |
| ECO290 | CAMIONETA            | H-100-PICK-UP., NUMERO DE MOTOR:HECHO EN COREA, COMBUSTION:DIESEL, PROVEEDOR:SABALO DE XALAPA S.A DE C.V.FECHA DE ADQUISICION(D/M/A):17/06/2009   | DODGE         | 2009 | 180,000.00      |
| ECO291 | CAMIONETA            | H-100 BY DODGE PICK-UP D/H DIESEL, MOTOR:HECHO EN COREA 2.5 LTS. 4CIL. TURBO DIESEL/TRANSM.MANUAL 5 VEL., DIR.HIDRAULICA, SERIE:9U480400, COMBUSTION:DIESEL, PROVEEDOR: SABALO DE XALAPA S.A DE C.V., FECHA DE ADQUISICION(D/M/A):17/06/2009  | DODGE         | 2009 | 180,000.00      |
| ECO292 | CAMIONETA            | RAM 1500 ST AUTOMATICA, MOTOR:HECHO EN MEXICO, 3.7 L. V-6 POWER TECH, TRANSMISION AUTOMATICA 4 VEL., COMBUSTION:GASOLINA, SERIE:9G533696, PROVEEDOR:SABALO DE XALAPA S.A DE C.V., FECHA DE ADQUISICION(D/M/A):17/06/2009  | DODGE         | 2009 | 183,000.00      |
| ECO294 | CAMIONETA            | RAM 1500 ST, MOTOR:HECHO EN MEXICO, 3.7 L. V-6 POWER TECH , TRANSMISION AUTOMATICA, 4 VEL. SERIE:9G533694, COMBUSTION:GASOLINA, PROVEEDOR:SABALO DE XALAPA S.A DE C.V. FECHA DE ADQUISICION(D/M/A):17/06/2009   | DODGE         | 2009 | 183,000.00      |
| ECO295 | CAMIONETA            | RAM 1500 ST TRANSMISION AUTOMATICA 4 VEL., MOTOR:HECHO EN MEXICO, 3.7 L. V-6, POWER TECH, SERIE:9G533693, COMBUSTION:GASOLINA, PROVEEDOR:SABALO DE XALAPA S.A DE C.V., FECHA DE ADQUISICION(D/M/A):17/06/2009   | DODGE         | 2009 | 183,000.00      |
| ECO296 | CAMIONETA            | RAM 1500 ST TRANSMISION AUTOMATICA, MOTOR HECHO EN MÉXICO 3.7 L V-6 POWER TECH 4 VEL,SERIE:9G533692, COMBUSTION:GASOLINA, PROVEEDOR: SABALO DE XALAPA S.A DE C.V., FECHA DE ADQUISICION(D/M/A):17/06/2009   | DODGE         | 2009 | 183,000.00      |
| ECO297 | VEHICULO             | VERSION:V.W. GOLF., NUMERO DE MOTOR:AEG21387, COMBUSTION:GASOLINA, PROVEEDOR:DIZAR, S.A DE C.V.,FECHA DE ADQUISICION(D/M/A):22/10/2001  | VOLKSWAGEN    | 2002 | 134,845.00      |
| ECO298 | VEHICULO             | SENTRA, NUMERO DE MOTOR:GA16701386P,COMBUSTION:GASOLINA, PROVEEDOR:AUTOMOTRIZ META, S.A DE C.V.,FECHA DE ADQUISICION(D/M/A):18/11/1998  | NISSAN        | 1999 | 99,910.00       |
| ECO299 | VEHICULO             | SENTRA,NUMERO DE MOTOR:QG18614867R , COMBUSTION:GASOLINA, PROVEEDOR:IMPERIO AUTOMOTRIZ DEL SUR, S.A. DE C.V.,FECHA DE ADQUISICION(D/M/A):23/12/2002   | NISSAN        | 2003 | 156,000.00      |
| ECO300 | CAMIONETA            | F-250., NUMERO DE MOTOR:HECHO EN MEXICO, COMBUSTION:GASOLINA, PROVEEDOR:COMPAÑIA DE AUTOMOVILES,S.A.DE C.V.,FECHA DE ADQUISICION(D/M/A):17/11/1998  | FORD          | 1998 | 115,327.89      |
| ECO304 | CAMIONETA            | TIPO COMERCIAL 97-C10906-N, SUBURBAN PAQ."N", CAP.9 PASAJEROS, CILINDROS:8, PUERTAS:5, NUMERO DE MOTOR:HECHO EN MEXICO, TRANSMISION AUTOMATICA, COMBUSTION:GASOLINA, PROVEEDOR:AUTOMOTORES DE TLAHUAC, S.A DE C.V. ,FECHA DE ADQUISICION(D/M/A):08/08/1997  | CHEVROLET     | 1997 | 241,899.80      |
| ECO307 | CAMION               | GRUA, NUMERO DE MOTOR:466HM2N8002776, COMBUSTION:DIESEL   | INTERNATIONAL | 2009 | 320,000.00      |
| ECO312 | VEHICULO             | LINEA: CHEVY 3 PUERTAS, MOTOR:HECHO EN MEXICO, 1.6 L., CILINDROS:4, TRANSMISION MANUAL 5 VEL., COMBUSTION:GASOLINA, PROVEEDOR:GOMSA AUTOMOTRIZ VERACRUZ, S.A DE C.V., FECHA DE ADQUISICION(D/M/A):28/04/2010, FECHA DE ACTUALIZACION (D/M/A):23/05/17   | CHEVROLET     | 2010 | 97,030.00       |

H. AYUNTAMIENTO DE VERACRUZ, VER.  
RELACIÓN DE BIENES MUEBLES QUE COMPONEN EL PATRIMONIO  
CUENTA PÚBLICA 2023

| CÓDIGO | DESCRIPCIÓN DEL BIEN |  |           |      | VALOR EN LIBROS |
|--------|----------------------|--|-----------|------|-----------------|
| ECO314 | VEHICULO             | LINEA CHEVY 3 PUERTAS, MOTOR:HECHO EN MEXICO 1.6 LTS. 4 CILINDROS, TRANSMISION MANUAL 5 VEL. COMBUSTION GASOLINA, PROVEEDOR:GOMSA AUTOMOTRIZ DE VERACRUZ, S.A DE C.V., FECHA DE ADQUISICION(D/M/A):28/04/2010  | CHEVROLET | 2010 | 97,030.00       |
| ECO315 | VEHICULO             | LINEA:CHEVY 3 PUERTAS, MOTOR:HECHO EN MEXICO, CILINDROS:4, COMBUSTION:GASOLINA, PROVEEDOR:GOMSA AUTOMOTRIZ VERACRUZ, S.A DE C.V., FECHA DE ADQUISICION(D/M/A):28/04/2010, FECHA DE ACTUALIZACION (D/M/A):02/06/17  | CHEVROLET | 2010 | 97,030.00       |
| ECO316 | CAMIONETA            | RAM 4000, CHASIS CAB.,SERIE:AG105998, MOTOR:HECHO EN MEXICO, 5.7 L.,HEMI VVT ENGINE/TRANSMISION MANUAL 5 VEL.,TR4050 CLOTH BENCH SEAT, COMBUSTION:GASOLINA, PROVEEDOR:SABALO DE XALAPA S.A DE C.V.,FECHA DE ADQUISICION(D/M/A):26/04/2010                          | DODGE     | 2010 | 252,100.00      |
| ECO317 | CAMIONETA            | TIPO:RAM 4000, MOTOR:HECHO EN MEXICO 5.7 L HEMI VVT ENGINE/TRANSMISION MANUAL 5 VEL. TR4050 CLOTH BENCH SEAT, COMBUSTION:GASOLINA, SERIE:AG154157, PROVEEDOR:SABALO DE XALAPA S.A DE C.V., FECHA DE ADQUISICION(D/M/A):26/04/2010                                  | DODGE     | 2010 | 252,100.00      |
| ECO319 | LANCHA               | LORENCILLOS, COMBUSTION:GASOLINA,, FECHA DE ACTUALIZACION (D/M/A):31/07/17   | IMEMSA    | 2006 | 35,000.00       |
| ECO320 | VEHICULO             | MINICARGADOR, MODELO 435, COMBUSTION:DIESEL, INCLUYE BARREDORA RECOLECTORA, PROVEEDOR:AMECO SERVICES, S. DE R.L. DE C.V. FECHA DE ADQUISICION(D/M/A):03/03/2011  | CASE      | 2010 | 75,477.54       |
| ECO321 | CAMIONETA            | NP 300 ESTACAS T/M D.H. VERSION ESPECIAL, NUMERO DE MOTOR:KA24522388A, TRANSMISION:MANUAL, CILINDROS:4, COMBUSTION:GASOLINA, PROVEEDOR:IMPERIO AUTOMOTRIZ DE VERACRUZ S.A DE C.V.,FECHA DE ADQUISICION(D/M/A):30/05/2011, FECHA DE ACTUALIZACION (D/M/A):15/05/17  | NISSAN    | 2011 | 171,696.00      |
| ECO324 | CAMIONETA            | NP300 ESTACAS T/M D.H. VERSION ESPECIAL, NUMERO DE MOTOR:KA24520417A, CILINDROS:4, COMBUSTION:GASOLINA, TRANSMISION MANUAL, PROVEEDOR:IMPERIO AUTOMOTRIZ DE VERACRUZ S.A DE C.V., FECHA DE ADQUISICION(D/M/A):30/05/2011,, FECHA DE ACTUALIZACION (D/M/A):15/06/17 | NISSAN    | 2011 | 171,696.00      |
| ECO327 | MOTOCICLETA          | 4 T. 1 CILINDRO 109CC, NUMERO DE MOTOR:E467-A1E01159, COMBUSTION:GASOLINA, PROVEEDOR:SUPERBIKE DE BOCA DEL RIO VERACRUZ S.A DE C.V. FECHA DE ADQUISICION(D/M/A):02/06/2011   | SUZUKI    | 2011 | 15,900.00       |
| ECO328 | VEHICULO             | TIPO:AUTOMOVIL, TSURU GSI T/M, NUM.MOTOR:GA16841271Y, TRANSMISION: MANUAL, CILINDROS: 4, NUM.PUERTAS: 4, COMBUSTION:GASOLINA, PROVEEDOR:IMPERIO AUTOMOTRIZ DE VERACRUZ, S.A DE C.V , FECHA DE ADQUISICION(D/M/A):04/06/2011  | NISSAN    | 2012 | 113,680.00      |
| ECO329 | VEHICULO             | TIPO:AUTOMOVIL, MOD.TSURU GSI T/M, NUMERO DE MOTOR:GA16841911Y, TRANSMISION:MANUAL, CILINDROS:4, COMBUSTION:GASOLINA, PROVEEDOR:IMPERIO AUTOMOTRIZ DE VERACRUZ S.A DE C.V , FECHA DE ADQUISICION(D/M/A):04/06/2011   | NISSAN    | 2012 | 113,680.00      |
| ECO330 | MOTOCICLETA          | 4 TIEMPOS, 1 CIL., 109CC., NUMERO DE MOTOR:E467-A2E00292, COMBUSTION:GASOLINA, PROVEEDOR:SUPERBIKE DE BOCA DEL RIO VERACRUZ S.A DE C.V., FECHA DE ADQUISICION(D/M/A):16/01/2012, FECHA DE ACTUALIZACION (D/M/A):05/06/17   | SUZUKI    | 2012 | 15,900.00       |
| ECO331 | MOTOCICLETA          | 4 TIEMPOS, 1 CIL., 109CC., NUMERO DE MOTOR:E467-A2E00243, COMBUSTION:GASOLINA, PROVEEDOR: SUPERBIKE DE BOCA DEL RIO VERACRUZ S.A DE C.V.,FECHA DE ADQUISICION(D/M/A):16/01/2012, FECHA DE ACTUALIZACION (D/M/A):05/06/17   | SUZUKI    | 2012 | 15,900.00       |
| ECO332 | CAMIONETA            | LINEA:SILVERADO 3500, MOTOR:HECHO EN MEXICO, 6.0 L., V8 CILINDROS:8, TRANSMISION MANUAL, COMBUSTION:GASOLINA, PROVEEDOR:GOMSA AUTOMOTRIZ VERACRUZ S.A. DE C.V., FECHA DE ADQUISICION(D/M/A):23/01/2012, FECHA DE ACTUALIZACION (D/M/A):05/06/17                    | CHEVROLET | 2012 | 326,522.00      |
| ECO339 | CAMIONETA            | VERSION:NP300 ESTACAS DH VERSION ESPECIAL, MOTOR:KA24562809A, CILINDROS:4, COMBUSTION:GASOLINA, PROVEEDOR:GASME AUTOMOTRIZ S.A DE C.V., FECHA DE ADQUISICION(D/M/A):30/04/2012, FECHA DE ACTUALIZACION (D/M/A):12/05/17  | NISSAN    | 2012 | 177,086.00      |
| ECO340 | CAMIONETA            | VERSION: NP300 ESTACAS DH VERSION ESPECIAL,NUMERO DE MOTOR:KA24574233A, CILINDROS:4, COMBUSTION:GASOLINA, PROVEEDOR:GASME AUTOMOTRIZ S.A DE C.V.,FECHA DE ADQUISICION(D/M/A):30/04/2012, FECHA DE ACTUALIZACION (D/M/A):15/05/17                                   | NISSAN    | 2012 | 177,086.00      |
| ECO344 | VEHICULO             | VERSION:SENTRA CUSTOM 2.0 T/M, NUMERO DE MOTOR:MR20792816H, CILINDROS:4, COMBUSTION:GASOLINA, PROVEEDOR:GASME AUTOMOTRIZ S.A DE C.V., FECHA DE ADQUISICION(D/M/A):10/05/2012, FECHA DE ACTUALIZACION (D/M/A):02/06/17  | NISSAN    | 2012 | 202,958.00      |
| ECO357 | CAMIONETA            | VERSION NP300 ESTACAS DH VERSION ESPECIAL, MOTOR:KA245749325, 4 CILINDROS, 2 PUERTAS, COMBUSTION:GASOLINA, PROVEEDOR:GASME AUTOMOTRIZ, S.A DE C.V., FECHA DE ADQUISICION(D/M/A):30/04/2012   | NISSAN    | 2012 | 177,086.00      |
| ECO587 | MOTOCICLETA          | MOD FZ 2.0, NO. MOTOR:G3K4E0003126, CILINDRADA:150CC, INCLUYE:PARRILLA, DEFENSA, CAJA TRASERA, JUEGO DE LUCES, CASCO,PROVEEDOR:TUMOTO S.A. DE C.V.,FECHA DE ADQUISICION(D/M/A):21/11/2018  | YAMAHA    | 2018 | 110,398.94      |

H. AYUNTAMIENTO DE VERACRUZ, VER.  
RELACIÓN DE BIENES MUEBLES QUE COMPONEN EL PATRIMONIO  
CUENTA PÚBLICA 2023

| CÓDIGO | DESCRIPCIÓN DEL BIEN |  |            |      | VALOR EN LIBROS |
|--------|----------------------|--|------------|------|-----------------|
| ECO592 | CAMIONETA            | NP 300 PICK UP TM DH AC PAQ SEC 6 VEL.,EQUIPADO CON:AIRE ACONDICIONADO,DIRECCION HIDRAULICA,2 TOMACORRIENTE DE 12V ,LODERAS,RIN DE ACERO DE 15", 6 VELOCIDADES, INMOVILIZADOR,MOTOR: QR25331776H ,PROVEEDOR:GRUPO BANZAI VERACRUZ S.A. DE C.V.,FECHA DE ADQUISICION(D/M/A):20/09/2019  | NISSAN     | 2020 | 297,058.00      |
| ECO593 | CAMIONETA            | NP 300 PICK UP TM DH AC PAQ SEC 6 VEL.,EQUIPADO CON:AIRE ACONDICIONADO,DIRECCION HIDRAULICA,2 TOMACORRIENTE DE 12V ,LODERAS,RIN DE ACERO DE 15", 6 VELOCIDADES, INMOVILIZADOR,MOTOR: QR25333465H ,PROVEEDOR:GRUPO BANZAI VERACRUZ S.A. DE C.V.,FECHA DE ADQUISICION(D/M/A):20/09/2019  | NISSAN     | 2020 | 297,058.00      |
| ECO594 | CAMIONETA            | NP 300 PICK UP TM DH AC PAQ SEC 6 VEL.,EQUIPADO CON:AIRE ACONDICIONADO,DIRECCION HIDRAULICA,2 TOMACORRIENTE DE 12V ,LODERAS,RIN DE ACERO DE 15", 6 VELOCIDADES, INMOVILIZADOR,MOTOR: QR25334749H ,PROVEEDOR:GRUPO BANZAI VERACRUZ S.A. DE C.V.,FECHA DE ADQUISICION(D/M/A):20/09/2019  | NISSAN     | 2020 | 297,058.00      |
| ECO595 | CAMIONETA            | NP 300 PICK UP TM DH AC PAQ SEC 6 VEL.,EQUIPADO CON:AIRE ACONDICIONADO,DIRECCION HIDRAULICA,2 TOMACORRIENTE DE 12V ,LODERAS,RIN DE ACERO DE 15", 6 VELOCIDADES, INMOVILIZADOR,MOTOR: QR25334338H ,PROVEEDOR:GRUPO BANZAI VERACRUZ S.A. DE C.V.,FECHA DE ADQUISICION(D/M/A):20/09/2019  | NISSAN     | 2020 | 297,058.00      |
| ECO596 | CAMIONETA            | NP 300 DOBLE CABINA SE TM AC PAQ SEC 6 VE.,EQUIPADO CON:DIRECCION HIDRAULICA,AIRE ACONDICIONADO, CONSOLA SUPERIOR CON LUZ DE MAPA Y PORTALENTES, TOMACORRIENTE DE 12V,VIDRIOS ELECTRICOS,LODERAS,PARRILLA FRONTAL CROMADA,RIN DE ACERO DE 15", SISTEMA DE AUDIO CON 2 BOCINAS,6 VELOCIDADES, INMOVILIZADOR,MOTOR: QR25334344H ,PROVEEDOR:GRUPO BANZAI VERACRUZ S.A. DE C.V.,FECHA DE ADQUISICION(D/M/A):20/09/2019   | NISSAN     | 2020 | 326,536.00      |
| ECO652 | CAMIONETA            | CILINDROS:4,NP300 CHASIS CAB 2.5L 4 CIL, TM, 2PTAS, 4X2 AA INCLUYE CABINA CON REDILA, MOTOR:QR25489411H, PUERTAS:2, CAPACIDAD:2 PASAJEROS,PAIS DE ORIGEN:MEXICO,TIPO:CHASIS CAB, VESTIDURA:TELA, TRANSMISION:MANUAL, COMBUSTIBLE:GASOLINA,PROVEEDOR:IMPERIO AUTOMOTRIZ DE VERACRUZ SA DE CV,FECHA DE ADQUISICION(D/M/A):15/03/2023   | NISSAN     | 2023 | 459,641.00      |
| ECO653 | CAMIONETA            | TRANSMISION MANUAL 5 VEL.BOLSAS DE AIRE, AIRE ACONDICIONADO,RADIO CON INFOENTRETENIMIENTO,BRAKE APPLY CONTROL ELECTRIC, INTEGRATED, LLANTAS 245/70 R16", RINES 16" ALUMINIO, MOTOR 4 CILINDROS 2.4L,S10 MAX PAQ E CREW CAB 4X2-2023-HECHO EN CHINA-BLANCO-1033703-4 PUERTAS-5 PASAJEROS-INT-4 CILINDROS-GASOLINA-PAQ E CREW CAB 4X2, CILINDROS:4,PROVEEDOR:MEGA MINA,FECHA DE ADQUISICION(D/M/A):09/03/2023  | CHEVROLET  | 2023 | 465,400.00      |
| ECO559 | VEHICULO             | SEDAN JETTA,NUM.CONTRATO:MVER-LS-FORTASEG-004-18-CM-02,EQUIP.COMO PATRULLA, 5 PASAJEROS,A GASOLINA,MOTOR CAP.MIN. DE 2.0 LTS. NO MENOR A 4 CILINDROS, NO MENOR A 150 HP,TORRETA EXTERIOR,GANCHO DE ARRASTRE,EQUIP.DE RADIOCOMUNICACIÓN MÓVIL,TUMBABURROS,ROTULADA CON EL NÚMERO:P-107,PROVEEDOR:INSUMOS COMERCIALES DEL GOLFO S.A. DE C.V.,FECHA DE ADQUISICION(D/M/A):11/07/2018,RECURSO FEDERAL FORTASEG   | VOLKSWAGEN | 2018 | 447,876.00      |
| ECO560 | MOTOCICLETA          | V-STORM 250 NUM.CONTRATO:MVER-LS-FORTASEG-002-18-CM-01,ADAP.COMO MOTOPATRULLA,A GASOLINA,TORRETA EXTERIOR,COMPARTIMIENTO PARA EL EQUIP.RADIO,DEFENSA DEL. EN TUBO CROMADO,SISTEMAS DE LUCES CÓDIGOS ROJO Y AZUL,SIRENA CON BOCINA DE 30 WATTS,CILINDRAJE NO DEBERÁ SER MENOR A 250CC.,ROTULADA CON EL NÚMERO:P-110, PROVEEDOR:INSUMOS COMERCIALES DEL GOLFO S.A. DE C.V.,FECHA DE ADQUISICION(D/M/A):11/07/2018,RECURSO FEDERAL FORTASEG   | SUZUKI     | 2018 | 159,133.17      |
| ECO561 | MOTOCICLETA          | V-STORM 250 NUM.CONTRATO:MVER-LS-FORTASEG-002-18-CM-01,ADAP.COMO MOTOPATRULLA,A GASOLINA,TORRETA EXTERIOR,COMPARTIMIENTO PARA EL EQUIP.RADIO,DEFENSA DEL. EN TUBO CROMADO,SISTEMAS DE LUCES CÓDIGOS ROJO Y AZUL,SIRENA CON BOCINA DE 30 WATTS,CILINDRAJE NO DEBERÁ SER MENOR A 250CC. ROTULADA CON EL NÚMERO P-112, PROVEEDOR:INSUMOS COMERCIALES DEL GOLFO S.A. DE C.V.,FECHA DE ADQUISICION(D/M/A):11/07/2018,RECURSO FEDERAL FORTASEG   | SUZUKI     | 2018 | 159,133.17      |
| ECO562 | MOTOCICLETA          | V-STORM 250 NUM.CONTRATO:MVER-LS-FORTASEG-002-18-CM-01,ADAP.COMO MOTOPATRULLA,A GASOLINA,TORRETA EXTERIOR,COMPARTIMIENTO PARA EL EQUIP.RADIO,DEFENSA DEL. EN TUBO CROMADO,SISTEMAS DE LUCES CÓDIGOS ROJO Y AZUL,SIRENA CON BOCINA DE 30 WATTS,CILINDRAJE NO DEBERÁ SER MENOR A 250CC.,ROTULADA CON EL NÚMERO:P-108,PROVEEDOR:INSUMOS COMERCIALES DEL GOLFO S.A. DE C.V.,FECHA DE ADQUISICION(D/M/A):11/07/2018,RECURSO FEDERAL FORTASEG  | SUZUKI     | 2018 | 159,133.17      |
| ECO563 | CAMIONETA            | F150 XL 4X2 SUPERCREW,CLASE J6-B,DOBLE CABINA CON A/C AUT.,REPUVE:4OPM7GKE,NUM.MOTOR:JFC74461 3.5 LTS V6,PICK UP,NO MENOR A 250 HP, TORRETA EXTERIOR,GANCHO DE ARRASTRE,ESTRUCTURA METALICA TRASERA,LONA,EQUIPO DE RADIOCOMUNICACION MÓVIL,TUMBABURROS DELANTERO,BANCA TRASERA CON PORTA ESPOSAS,NUM.CONTRATO:MVER-LS-FORTASEG-004-18 CM-01,EQUIPADA COMO PATRULLA,ROTULADA CON EL FOLIO:P-101,PROVEEDOR:TELECOMUNICACIONES Y SERVICIOS DEL NORTE S.A. DE C.V.,FECHA DE ADQUISICION(D/M/A):26/07/2018,RECURSO FEDERAL FORTASEG | FORD       | 2018 | 789,651.06      |

H. AYUNTAMIENTO DE VERACRUZ, VER.  
RELACIÓN DE BIENES MUEBLES QUE COMPONEN EL PATRIMONIO  
CUENTA PÚBLICA 2023

| CÓDIGO | DESCRIPCIÓN DEL BIEN |   |            | VALOR EN LIBROS |            |
|--------|----------------------|---|------------|-----------------|------------|
| ECO564 | CAMIONETA            | F150 XL 4X2 SUPERCREW,CLASE J6-B,DOBLE CABINA CON A/C AUT.,REPUVE:5CAGMOCN,NUM.MOTOR:JKE61090 3.5 LTS V6,PICK UP,NO MENOR A 250 HP,TORRETA EXTERIOR,GANCHO DE ARRASTRE,ESTRUCTURA METALICA TRASERA,LONA,EQUIPO DE RADIOCOMUNICACION MÓVIL,TUMBABURROS DELANTERO,BANCA TRASERA CON PORTA ESPOSAS,NUM.CONTRATO:MVER-LS-FORTASEG-004-18 CM-01,EQUIPADA COMO PATRULLA,ROTULADA CON EL NÚMERO:P-104.PROVEEDOR:TELECOMUNICACIONES Y SERVICIOS DEL NORTE S.A. DE C.V.,FECHA DE ADQUISICION(D/M/A):26/07/2018,RECURSO FEDERAL FORTASEG  | FORD       | 2018            | 789,651.06 |
| ECO565 | CAMIONETA            | F150 XL 4X2 SUPERCREW,CLASE J6-B,DOBLE CABINA CON A/C AUT.,REPUVE:4JOD39MG,NUM.MOTOR:JKE61089, 3.5 LTS V6,PICK UP,NO MENOR A 250 HP,TORRETA EXTERIOR,GANCHO DE ARRASTRE,ESTRUCTURA METALICA TRASERA,LONA,EQUIPO DE RADIOCOMUNICACION MÓVIL,TUMBABURROS DELANTERO,BANCA TRASERA CON PORTA ESPOSAS,NUM.CONTRATO:MVER-LS-FORTASEG-004-18 CM-01,EQUIPADA COMO PATRULLA,ROTULADA CON EL NÚMERO:P-103,PROVEEDOR:TELECOMUNICACIONES Y SERVICIOS DEL NORTE S.A. DE C.V.,FECHA DE ADQUISICION(D/M/A):26/07/2018,RECURSO FEDERAL FORTASEG   | FORD       | 2018            | 789,651.06 |
| ECO566 | VEHICULO             | SEDAN JETTA. NO. CONTRATO:MVER-LS-FORTASEG-004-18-CM-02, EQUIPADO COMO PATRULLA, 5 PASAJEROS,4 PUERTAS, A GASOLINA,MOTOR:CAP.MIN. DE 2.0 LTS.,MENOR A 4 CIL.,NO MENOR A 150HP.,TORRETA EXTERIOR,GANCHO DE ARRASTRE,EQUIPO DE RADIOCOMUNICACION MOVIL,TUMBABURROS DELANTERO,PORTA ESPOSAS,INMOVILIZADOR ELECTRONICO,ROTULADA CON EL FOLIO:P-106,PROVEEDOR:INSUMOS COMERCIALES DEL GOLFO S.A. DE C.V.,FECHA DE ADQUISICION(D/M/A):09/08/2018, RECURSO:FORTASEG  | VOLKSWAGEN | 2018            | 447,876.00 |
| ECO567 | CUATRIMOTO           | BRUTE FORCE 300, EQUIPADO COMO PATRULLA,NO. CONTRATO:MVER-LS-FORTASEG-002-18-CM-02, DE CUATRO RUEDAS,MIN. 1 PASAJERO,DE MOTOR A GASOLINA,ADAPTADO COMO VEHICULO MOTO-PATRULLA,TORRETA,COMPARTIMIENTO PARA EL EQUIPO DE RADIO,SISTEMAS DE LUCES TRASERAS Y DELANTERAS CODIGO ROJO Y AZUL,SIRENA CON BOCINA DE 30WATTS,CILINDRAJE NO DEBERA SER MENOR A 250CC,MOTOR:WA60C100131,ROTULADA CON EL NÚMERO:PM-114 ,PROVEEDOR:COMERXIA S.A. DE C.V.,FECHA DE ADQUISICION(D/M/A):02/08/2018, RECURSO:FORTASEG   | KAWASAKI   | 2018            | 148,619.99 |
| ECO568 | MOTOCICLETA          | V-STROM 250, NO.CONTRATO:MVER-LS-FORTASEG-002-18-CM-01, 2 RUEDAS, 2 PASAJEROS, A GASOLINA, ADAPTADO COMO VEHICULO MOTO-PATRULLA,TORRETA EXTERIOR,COMPARTIMIENTO PARA EL EQUIPO DE RADIO,PARABRISAS,DEFENSA DELANTERA EN TUBO CROMADO,MOCHILAS LATERALES,SISTEMAS DE LUCES TRASERAS Y DELANTERAS CODIGOS ROJO Y AZUL,SIRENA CON BOCINA DE 30WATTS,CILINDRAJE NO DEBERÁ SER MENOR A 250CC.,ROTULADA CON EL NÚMERO:P-111,PROVEEDOR:INSUMOS COMERCIALES DEL GOLFO S.A. DE C.V.,FECHA DE ADQUISICION(D/M/A):20/08/2018, RECURSO:FORTASEG   | SUZUKI     | 2018            | 159,133.17 |
| ECO569 | MOTOCICLETA          | V-STROM 250, NO.CONTRATO:MVER-LS-FORTASEG-002-18-CM-01, 2 RUEDAS, 2 PASAJEROS, A GASOLINA, ADAPTADO COMO VEHICULO MOTO-PATRULLA,TORRETA EXTERIOR,COMPARTIMIENTO PARA EL EQUIPO DE RADIO,PARABRISAS,DEFENSA DELANTERA EN TUBO CROMADO,MOCHILAS LATERALES,SISTEMAS DE LUCES TRASERAS Y DELANTERAS CODIGOS ROJO Y AZUL,SIRENA CON BOCINA DE 30WATTS,CILINDRAJE NO DEBERÁ SER MENOR A 250CC.,ROTULADA CON EL NÚMERO:P-109,PROVEEDOR:INSUMOS COMERCIALES DEL GOLFO S.A. DE C.V.,FECHA DE ADQUISICION(D/M/A):20/08/2018, RECURSO:FORTASEG   | SUZUKI     | 2018            | 159,133.17 |
| ECO570 | MOTOCICLETA          | V-STROM 250, NO.CONTRATO:MVER-LS-FORTASEG-002-18-CM-01, 2 RUEDAS, 2 PASAJEROS, A GASOLINA, ADAPTADO COMO VEHICULO MOTO-PATRULLA,TORRETA EXTERIOR,COMPARTIMIENTO PARA EL EQUIPO DE RADIO,PARABRISAS,DEFENSA DELANTERA EN TUBO CROMADO,MOCHILAS LATERALES,SISTEMAS DE LUCES TRASERAS Y DELANTERAS CODIGOS ROJO Y AZUL,SIRENA CON BOCINA DE 30WATTS,CILINDRAJE NO DEBERÁ SER MENOR A 250CC. ROTULADA CON EL NÚMERO:P-113,PROVEEDOR:INSUMOS COMERCIALES DEL GOLFO S.A. DE C.V.,FECHA DE ADQUISICION(D/M/A):20/08/2018, RECURSO:FORTASEG   | SUZUKI     | 2018            | 159,133.17 |
| ECO571 | CAMIONETA            | F 150 XL DOBLE CABINA 4 X 2 SUPERCREW, CLASE J6-B CON A/C AUT.MOTOR 3.5 LTS. V6 PICK UP,NO.DE CONTRATO MVER-LS-FORTASEG-004-18 CM-01 EQUIPADA COMO PATRULLA CON BALIZAMIENTO, 5 PASAJEROS,MOTOR JKE61091 CAP.MIN. DE 3.0 LTS.,NO MENOR A 6 CIL.,CABALLOS DE FUERZA NO MENOR A 250HP,TORRETA EXTERIOR,GANCHO DE ARRASTRE,ESTRUCTURA METALICA TRASERA,LONA,EQUIPO DE RADIOCOMUNICACION MOVIL,TUMBABURROS,DEFENSA,BANCA TRASERA CON PORTA ESPOSAS,INMOVILIZADOR ELECTRONICO,BARRERA ESTABILIZADORA DEL., 4 PUERTAS,ROTULADA CON EL FOLIO:P-105,REPUVE 31JN7G2J, PROVEEDOR:TELECOMUNICACIONES Y SERVICIOS DEL NORTE S.A. DE C.V.,FECHA DE ADQUISICION(D/M/A):29/08/2018, RECURSO:FORTASEG | FORD       | 2018            | 789,651.06 |

H. AYUNTAMIENTO DE VERACRUZ, VER.  
RELACIÓN DE BIENES MUEBLES QUE COMPONEN EL PATRIMONIO  
CUENTA PÚBLICA 2023

| CÓDIGO | DESCRIPCIÓN DEL BIEN |  |        | VALOR EN LIBROS |            |
|--------|----------------------|--|--------|-----------------|------------|
| ECO572 | CAMIONETA            | F 150 XL DOBLE CABINA 4 X 2 SUPERCREW, CLASE J6-B CON A/C AUT.MOTOR 3.5 LTS. V6 PICK UP,NO.DE CONTRATO MVER-LS-FORTASEG-004-18 CM-01 EQUIPADA COMO PATRULLA CON BALIZAMIENTO, 5 PASAJEROS,MOTOR JFC74474 CAP.MIN. DE 3.0 LTS.,NO MENOR A 6 CIL.,CABALLOS DE FUERZA NO MENOR A 250 HP,TORRETA EXTERIOR,GANCHO DE ARRASTRE,ESTRUCTURA METALICA TRASERA,LONA,EQUIPO DE RADIOCOMUNICACION MOVIL,TUMBABURROS,DEFENSA,BANCA TRASERA CON PORTA ESPOSAS,INMOVILIZADOR ELECTRONICO, BARRERA ESTABILIZADORA DEL., 4 PUERTAS,ROTULADA CON EL FOLIO:P-102,REPUVE 311C82NO, PROVEEDOR:TELECOMUNICACIONES Y SERVICIOS DEL NORTE S.A. DE C.V., FECHA DE ADQUISICION(D/M/A):17/09/2018, RECURSO:FORTASEG | FORD   | 2018            | 789,651.05 |
| ECO599 | CAMIONETA            | PICK UP DOBLE CABINA NUEVA, CATALOGO:F150-J8A-19-XL DC 4X4,5.0 L, V8, AUTOMATICA, TELA F-150 EQUIPADA COMO PATRULLA, MOTOR:S/N GASOLINA CLAVER VEHICULAR:1021506,RECURSO FORTASEG 2019,CONTRATO MVER-LS-FORTASEG-01-19-CM-01,PROVEEDOR:METRO SOLARIS MEXICO S.A. DE C.V.,FECHA DE ADQUISICION(D/M/A):04/11/2019  | FORD   | 2019            | 799,999.80 |
| ECO600 | CAMIONETA            | PICK UP DOBLE CABINA NUEVA, CATALOGO:F150-J8A-19-XL DC 4X4,5.0 L, V8, AUTOMATICA, TELA F-150 EQUIPADA COMO PATRULLA, MOTOR:S/N GASOLINA CLAVER VEHICULAR:1021506,RECURSO FORTASEG 2019,CONTRATO MVER-LS-FORTASEG-01-19-CM-01,PROVEEDOR:METRO SOLARIS MEXICO S.A. DE C.V.,FECHA DE ADQUISICION(D/M/A):04/11/2019  | FORD   | 2019            | 799,999.80 |
| ECO601 | CAMIONETA            | PICK UP DOBLE CABINA NUEVA, CATALOGO:F150-J8A-19-XL DC 4X4,5.0 L, V8, AUTOMATICA, TELA F-150 EQUIPADA COMO PATRULLA, MOTOR:S/N GASOLINA CLAVER VEHICULAR:1021506,RECURSO FORTASEG 2019,CONTRATO MVER-LS-FORTASEG-01-19-CM-01,PROVEEDOR:METRO SOLARIS MEXICO S.A. DE C.V.,FECHA DE ADQUISICION(D/M/A):04/11/2019  | FORD   | 2019            | 799,999.80 |
| ECO602 | CAMIONETA            | PICK UP DOBLE CABINA NUEVA, CATALOGO:F150-J8A-19-XL DC 4X4,5.0 L, V8, AUTOMATICA, TELA F-150 EQUIPADA COMO PATRULLA, MOTOR:S/N GASOLINA CLAVER VEHICULAR:1021506,RECURSO FORTASEG 2019,CONTRATO MVER-LS-FORTASEG-01-19-CM-01,PROVEEDOR:METRO SOLARIS MEXICO S.A. DE C.V.,FECHA DE ADQUISICION(D/M/A):04/11/2019  | FORD   | 2019            | 799,999.80 |
| ECO608 | CAMIONETA            | PICK-UP FORD RANGER SAFR, MOTOR I-4 2.5L DOHC, TRANS MANUAL 5-VEL., LLANTAS P255/70R16 BSW A/T, 7 BOLSAS DE AIRE FRONTALES Y LATERALES, AIRE ACOND.MANUAL,FRENOS DE DISCO VENTILADOS, DELANTEROS CON ABS Y EBD, NUM.OCUPANTES 5, 4 CILINDROS, TANQUE CAPACIDAD DE 80 L MOTOR A GASOLINA, INCLUYE EQUIPO DE BALZAMIENTO,TORRETA EXTERIOR,ESTRUCTURA METALICA TRASERA, EQUIPO DE RADIOCOMUNICACION MOVIL, PROTECCION DE DELANTERA REFORIZADA, BANCA TRASERA, SIRENA FS, LONA QUE CUBRE LA ESTRUCTURA, PINTURA Y ROTULACION INSTITUCIONAL,REPUVE:54CKOK4B,CONTRATO MVER-LS-FORTASEG-001-20-CM-01,PROVEEDOR:GEMA AUTOMOTORES, S.A DE C.V.;FECHA DE ADQUISICION(D/M/A):30/06/2020             | FORD   | 2020            | 572,921.00 |
| ECO609 | MOTOCICLETA          | NO. MOTOR:G3H7E0107729,MODELO:FZ25,CILINDRADA:250 CC INCLUYE:PARRILLA,DEFENSA,CAJA TRASERA Y MALETAS LATERALES TRASERAS,JUEGO DE LUCES LED LATERALES ROJO Y AZUL,JUEGO DE ALTAVOZ Y SIRENA DE 30 WATTS.JUEGO DE LUCES LED TRASERO ROJO Y AZUL,PINTURA,EMBLEMAS Y CASCO,CONTRATO:MVER-LS-FORTASEG 002-20-CM-01, PROVEEDOR:TUMOTO S.A. DE C.V.,FECHA DE ADQUISICION(D/M/A):08/07/2020  | YAMAHA | 2020            | 158,902.60 |
| ECO610 | MOTOCICLETA          | NO. MOTOR:G3H7E0107731,MODELO:FZ25,CILINDRADA:250 CC INCLUYE:PARRILLA,DEFENSA,CAJA TRASERA Y MALETAS LATERALES TRASERAS,JUEGO DE LUCES LED LATERALES ROJO Y AZUL,JUEGO DE ALTAVOZ Y SIRENA DE 30 WATTS.JUEGO DE LUCES LED TRASERO ROJO Y AZUL,PINTURA,EMBLEMAS Y CASCO,CONTRATO:MVER-LS-FORTASEG 002-20-CM-01, PROVEEDOR:TUMOTO S.A. DE C.V.,FECHA DE ADQUISICION(D/M/A):08/07/2020  | YAMAHA | 2020            | 158,902.60 |
| ECO611 | MOTOCICLETA          | NO. MOTOR:G3H7E0107730,MODELO:FZ25,CILINDRADA:250 CC INCLUYE:PARRILLA,DEFENSA,CAJA TRASERA Y MALETAS LATERALES TRASERAS,JUEGO DE LUCES LED LATERALES ROJO Y AZUL,JUEGO DE ALTAVOZ Y SIRENA DE 30 WATTS.JUEGO DE LUCES LED TRASERO ROJO Y AZUL,PINTURA,EMBLEMAS Y CASCO,CONTRATO:MVER-LS-FORTASEG 002-20-CM-01, PROVEEDOR:TUMOTO S.A. DE C.V.,FECHA DE ADQUISICION(D/M/A):08/07/2020  | YAMAHA | 2020            | 158,902.60 |
| ECO612 | MOTOCICLETA          | NO. MOTOR:G3H7E0107748,MODELO:FZ25,CILINDRADA:250 CC INCLUYE:PARRILLA,DEFENSA,CAJA TRASERA Y MALETAS LATERALES TRASERAS,JUEGO DE LUCES LED LATERALES ROJO Y AZUL,JUEGO DE ALTAVOZ Y SIRENA DE 30 WATTS.JUEGO DE LUCES LED TRASERO ROJO Y AZUL,PINTURA,EMBLEMAS Y CASCO,CONTRATO:MVER-LS-FORTASEG 002-20-CM-01, PROVEEDOR:TUMOTO S.A. DE C.V.,FECHA DE ADQUISICION(D/M/A):08/07/2020  | YAMAHA | 2020            | 158,902.60 |
| ECO613 | MOTOCICLETA          | NO. MOTOR:G3H7E0107775,MODELO:FZ25,CILINDRADA:250 CC INCLUYE:PARRILLA,DEFENSA,CAJA TRASERA Y MALETAS LATERALES TRASERAS,JUEGO DE LUCES LED LATERALES ROJO Y AZUL,JUEGO DE ALTAVOZ Y SIRENA DE 30 WATTS.JUEGO DE LUCES LED TRASERO ROJO Y AZUL,PINTURA,EMBLEMAS Y CASCO,CONTRATO:MVER-LS-FORTASEG 002-20-CM-01, PROVEEDOR:TUMOTO S.A. DE C.V.,FECHA DE ADQUISICION(D/M/A):08/07/2020  | YAMAHA | 2020            | 158,902.60 |

H. AYUNTAMIENTO DE VERACRUZ, VER.  
RELACIÓN DE BIENES MUEBLES QUE COMPONEN EL PATRIMONIO  
CUENTA PÚBLICA 2023

| CÓDIGO  | DESCRIPCIÓN DEL BIEN   | VALOR EN LIBROS                 |
|---------|--|---------------------------------|
| ECO614  | MOTOCICLETA<br>NO. MOTOR:G3H7E0107771,MODELO:FZ25,CILINDRADA:250 CC INCLUYE:PARRILLA,DEFENSA,CAJA TRASERA Y MALETAS LATERALES TRASERAS,JUEGO DE LUCES LED LATERALES ROJO Y AZUL,JUEGO DE ALTAVOZ Y SIRENA DE 30 WATTS.JUEGO DE LUCES LED TRASERO ROJO Y AZUL,PINTURA,EMBLEMAS Y CASCO,CONTRATO:MVER-LS-FORTASEG 002-20-CM-01, PROVEEDOR:TUMOTO S.A. DE C.V.,FECHA DE ADQUISICION(D/M/A):08/07/2020   | YAMAHA<br>2020<br>158,902.60    |
| ECO615  | MOTOCICLETA<br>NO. MOTOR:G3H7E0107737,MODELO:FZ25,CILINDRADA:250 CC INCLUYE:PARRILLA,DEFENSA,CAJA TRASERA Y MALETAS LATERALES TRASERAS,JUEGO DE LUCES LED LATERALES ROJO Y AZUL,JUEGO DE ALTAVOZ Y SIRENA DE 30 WATTS.JUEGO DE LUCES LED TRASERO ROJO Y AZUL,PINTURA,EMBLEMAS Y CASCO,PROVEEDOR:TUMOTO S.A. DE C.V.,FECHA DE ADQUISICION(D/M/A):08/07/2020   | YAMAHA<br>2020<br>158,902.60    |
| ECO616  | MOTOCICLETA<br>NO. MOTOR:G3H7E0107723,MODELO:FZ25,CILINDRADA:250 CC INCLUYE:PARRILLA,DEFENSA,CAJA TRASERA Y MALETAS LATERALES TRASERAS,JUEGO DE LUCES LED LATERALES ROJO Y AZUL,JUEGO DE ALTAVOZ Y SIRENA DE 30 WATTS.JUEGO DE LUCES LED TRASERO ROJO Y AZUL,PINTURA,EMBLEMAS Y CASCO,CONTRATO:MVER-LS-FORTASEG 002-20-CM-01, PROVEEDOR:TUMOTO S.A. DE C.V.,FECHA DE ADQUISICION(D/M/A):08/07/2020   | YAMAHA<br>2020<br>158,902.60    |
| ECO617  | CAMIONETA<br>PICK-UP RANGER SAFR, MOTOR I-4 2.5L DOHC, TRANS MANUAL 5-VELOCIDADES,MEDIDA DE LLANTAS P255/70R16 BSW A/T, 7 BOLSAS DE AIRE FRONTALES Y LATERALES, AIRE ACONDICIONADO MANUAL, FRENOS DE DISCO VENTILADOS, DELANTEROS CON ABS Y EBD, 4 CILINDROS, TANQUE CAP. 80 L, MOTOR A GASOLINA INCLUYE EQUIPO DE BALZAMIENTO, TORRETA EXTERIOR, ESTRUCTURA METALICA TRASERA,EQUIPO DE RADIO COMUNICACION MOVIL, PROTECCION DELANTERA REFORZADA, BANCA TRASERA,SIRENA FS, LONA, PINTURA Y ROTULACIÓN, CONTRATO NUM: MVER-LS-FORTASEG-001-20-CM-01, PROVEEDOR: GEMA AUTOMOTORES S.A DE C.V. , FECHA DE ADQUISICION(D/M/A):14/07/2020 | FORD<br>2020<br>572,921.00      |
| ECO005  | VEHICULO<br>VERSION:NISSAN TSURU, SEDAN., NUMERO DE MOTOR:GA16-8156708,CILINDROS:4, PUERTAS:4, COMBUSTION:GASOLINA, PROVEEDOR:VERACRUZANA DE AUTOS, S.A. DE C.V.,FECHA DE ADQUISICION(D/M/A):10/04/2003  | NISSAN<br>2003<br>89,542.24     |
| ECO005A | CAMIONETA<br>PICK UP RAM., MOTOR:HECHO EN MEXICO, COMBUSTION:GAS, PROVEEDOR:VERACRUZ LEASING, S.A. DE C.V.,FECHA DE ADQUISICION(D/M/A):27/03/1995  | DODGE<br>1995<br>65,000.00      |
| ECO007B | VEHICULO<br>VERSION:PICK UP FORD-150-117", NUMERO DE MOTOR:H-28839-3797, CILINDROS:6, PUERTAS:2, COMBUSTION:GASOLINA, PROVEEDOR:AUTOMOVILISTICA VERACRUZANA, S.A. DE C.V.,FECHA DE ADQUISICION(D/M/A):06/02/1991   | FORD<br>1991<br>37,783.50       |
| ECO011A | VEHICULO<br>VERSION:V.W. SEDAN., NUMERO DE MOTOR:ACD338066, CILINDROS:4, PUERTAS:2, COMBUSTION:GASOLINA, PROVEEDOR:DISTRIBUIDORA VOLKSWAGEN DE VERACRUZ, S.A. DE C.V.,FECHA DE ADQUISICION(D/M/A):02/09/1999   | VOLKSWAGEN<br>2000<br>67,794.00 |
| ECO015A | VEHICULO<br>VERSION:V.W. SEDAN., NUMERO DE MOTOR:AF-1227477, CILINDROS:4, PUERTAS:2, COMBUSTION:GASOLINA, PROVEEDOR:AUTOMOTRIZ MOCAMBO, S.A. DE C.V.,FECHA DE ADQUISICION(D/M/A):28/05/1992  | VOLKSWAGEN<br>1992<br>21,609.88 |
| ECO021A | VEHICULO<br>VERSION:V.W. SEDAN., NUMERO DE MOTOR:AF-1138231, CILINDROS:4, PUERTAS:2, COMBUSTION:GASOLINA, PROVEEDOR:DISTRIBUIDORA VOLKSWAGEN DE VERACRUZ, S.A. DE C.V.,FECHA DE ADQUISICION(D/M/A):10/06/1991  | VOLKSWAGEN<br>1991<br>19,549.62 |
| ECO038A | CAMIONETA<br>VERSION:V.W. COMBI, NUMERO DE MOTOR:2F-006851, COMBUSTION:GASOLINA, PROVEEDOR:AUTOMOTRIZ MOCAMBO, S.A. DE C.V.,FECHA DE ADQUISICION(D/M/A):14/04/1992   | VOLKSWAGEN<br>1992<br>56,129.00 |
| ECO048  | VEHICULO<br>AUTOMOVIL NUEVO SEDAN., NUMERO DE MOTOR:ACD114791, CILINDROS:4, PUERTAS:2, COMBUSTION:GASOLINA, PROVEEDOR:KENTUCKY FRIED CHICKEN DE MEXICO, S.A. DE C.V.,FECHA DE ADQUISICION(D/M/A):16/02/1994  | VOLKSWAGEN<br>1994<br>24,900.00 |
| ECO058  | CAMIONETA<br>VERSION:ESTAQUITAS, NUMERO DE MOTOR:KA24-835862M, COMBUSTION:GAS, PROVEEDOR:IMPERIO AUTOMOTRIZ DEL SUR, S.A. DE C.V. ,FECHA DE ADQUISICION(D/M/A):31/08/1999  | NISSAN<br>2000<br>113,827.00    |
| ECO059A | CAMIONETA<br>D-350-135,DE REDILAS.,MOTOR:HECHO EN MEXICO, CILINDROS: 8 , COMBUSTION:GAS, PROVEEDOR:VERACRUZ MOTORS, S.A. DE C.V. ,FECHA DE ADQUISICION(D/M/A):20/03/1991   | DODGE<br>1991<br>45,205.38      |
| ECO060A | CAMIONETA<br>RAM 4000, MOTOR:HECHO EN MEXICO COMBUSTION:GAS, PROVEEDOR:DIEZ ORIZABA, SA/CV ,FECHA DE ADQUISICION(D/M/A):28/03/2001   | DODGE<br>2001<br>166,900.00     |
| ECO064  | CAMIONETA<br>PICK UP, MOTOR:HECHO EN MEXICO , COMBUSTION:GAS, PROVEEDOR:DISTRIBUIDORA DE AUTOS, S.A. DE C.V. ,FECHA DE ADQUISICION(D/M/A):27/10/1989   | CHEVROLET<br>1990<br>24,454.26  |
| ECO068  | CAMIONETA<br>TIPO:PICK UP CUSTOM R-15703., NUMERO DE MOTOR:GM NACIONAL, CILINDROS:6, PUERTAS:2, COMBUSTION:GASOLINA, PROVEEDOR:DISTRIBUIDORA DE AUTOS, S.A.,FECHA DE ADQUISICION(D/M/A):17/10/1989   | CHEVROLET<br>1990<br>24,804.33  |

H. AYUNTAMIENTO DE VERACRUZ, VER.  
RELACIÓN DE BIENES MUEBLES QUE COMPONEN EL PATRIMONIO  
CUENTA PÚBLICA 2023

| CÓDIGO  | DESCRIPCIÓN DEL BIEN |  |               |      | VALOR EN LIBROS |
|---------|----------------------|--|---------------|------|-----------------|
| ECO073  | VEHICULO             | TIPO:1B16C1 SEDAN., NUMERO DE MOTOR:ACD402721, COMBUSTION:GASOLINA, PROVEEDOR:DISTRIBUIDORA VOLKSWAGEN DE VERACRUZ, S.A. DE C.V.,FECHA DE ADQUISICION(D/M/A):16/03/2001  | VOLKSWAGEN    | 2001 | 68,200.00       |
| ECO074  | VEHICULO             | VERSION:V.W. SEDAN., NUMERO DE MOTOR:ACD338048, PUERTAS:2, COMBUSTION:GASOLINA, PROVEEDOR:DISTRIBUIDORA VOLKSWAGEN DE VERACRUZ, S.A. DE C.V.,FECHA DE ADQUISICION(D/M/A):02/09/1999  | VOLKSWAGEN    | 2000 | 67,793.65       |
| ECO074A | CAMIONETA            | VERSION:CAMIONETA FORD F-350, NUMERO DE MOTOR:F-53657-4949;CILINDROS:8, PUERTAS:2, COMBUSTION:GASOLINA, PROVEEDOR:AUTOMOVILISTICA VERACRUZANA, S.A. DE C.V.,FECHA DE ADQUISICION(D/M/A):21/11/1990   | FORD          | 1990 | 30,500.00       |
| ECO075  | VEHICULO             | VERSION:V.W. SEDAN., NUMERO DE MOTOR:ACD338094, PUERTAS:2, COMBUSTION:GASOLINA, PROVEEDOR:DISTRIBUIDORA VOLKSWAGEN DE VERACRUZ, S.A. DE C.V.,FECHA DE ADQUISICION(D/M/A):02/09/1999  | VOLKSWAGEN    | 2000 | 67,794.01       |
| ECO094  | VEHICULO             | VERSION:V.W. SEDAN., NUMERO DE MOTOR:ACD338102, COMBUSTION:GAS, PROVEEDOR:DISTRIBUIDORA VOLKSWAGEN DE VERACRUZ, S.A. DE C.V.,FECHA DE ADQUISICION(D/M/A):02/09/1999  | VOLKSWAGEN    | 2000 | 67,794.00       |
| ECO095  | VEHICULO             | VERSION:V.W. SEDAN., NUMERO DE MOTOR:ACD337341, COMBUSTION:GAS, PROVEEDOR:DISTRIBUIDORA VOLKSWAGEN DE VERACRUZ, S.A. DE C.V.,FECHA DE ADQUISICION(D/M/A):02/09/1999  | VOLKSWAGEN    | 2000 | 67,794.00       |
| ECO103A | CAMIONETA            | VERSION:PICK UP, NUMERO DE MOTOR:93380, CILINDROS:8, PUERTAS:2, COMBUSTION:GASOLINA, PROVEEDOR:AUTO DISTRIBUIDORES DE POZA RICA, S.A.,FECHA DE ADQUISICION(D/M/A):11/06/1985   | DODGE         | 1985 | 2,965.00        |
| ECO105A | CAMIONETA            | VERSION:CLUB CAB., NUMERO DE MOTOR:HECHO EN MEXICO , COMBUSTION:GASOLINA, PROVEEDOR:VERACRUZ MOTORS, S.A. DE C.V.,FECHA DE ADQUISICION(D/M/A):03/06/1991   | DODGE         | 1991 | 58,000.00       |
| ECO109  | CAMIONETA            | VERSION:CAMION DODGE D250-115, NUMERO DE MOTOR:HECHO EN MEXICO, CILINDROS:8, PUERTAS:2, COMBUSTION:GASOLINA, PROVEEDOR:VERACRUZ MOTORS, S.A. DE C.V.,FECHA DE ADQUISICION(D/M/A):26/12/1990  | DODGE         | 1991 | 39,649.56       |
| ECO111  | VEHICULO             | SEDAN, NUMERO DE MOTOR:ACD338044,COMBUSTION:GAS, PROVEEDOR:DISTRIBUIDORA VOLKSWAGEN DE VERACRUZ, S.A. DE C.V., FECHA DE ADQUISICION(D/M/A):02/09/1999  | VOLKSWAGEN    | 2000 | 67,794.00       |
| ECO117  | CAMIONETA            | VERSION:GRUA., NUMERO DE MOTOR:39090050170950, COMBUSTION:DIESEL, PROVEEDOR:SENALES Y EQUIPOS, S.A. DE C.V.,FECHA DE ADQUISICION(D/M/A):18/12/1996   | MERCEDES BENZ | 1993 | 172,500.00      |
| ECO118  | GRUA MANUAL          | VERSION:GRUA, NUMERO DE MOTOR:HECHO EN MEXICO, CILINDROS:8, PUERTAS:2, COMBUSTION:GASOLINA, PROVEEDOR:S/P.FECHA DE ADQUISICION(D/M/A):S/F  | DODGE         | 1999 | 15,000.00       |
| ECO132  | CAMIONETA            | PICK UP STD., NUMERO DE MOTOR:KA24-836410M,COMBUSTION:GAS, PROVEEDOR:IMPERIO AUTOMOTRIZ DEL SUR, S.A. DE C.V., FECHA DE ADQUISICION(D/M/A):31/08/1999  | NISSAN        | 2000 | 115,807.00      |
| ECO141  | CAMIONETA            | TIPO:PICK UP CORTA., NUMERO DE MOTOR:M8Y-2B0378,, COMBUSTION:GASOLINA, PROVEEDOR:AUTOMOTRIZ GASME, S.A.,FECHA DE ADQUISICION(D/M/A):19/02/1992   | NISSAN        | 1992 | 29,000.00       |
| ECO143A | CAMIONETA            | F-350-137"REDILAS, NUMERO DE MOTOR:G-60870-4949, COMBUSTION:GASOLINA,, CILINDROS: 8., PROVEEDOR:AUTOMOVILISTICA VERACRUZANA,S.A.,FECHA DE ADQUISICION(D/M/A):09/02/1990  | FORD          | 1990 | 32,400.00       |
| ECO145  | CAMIONETA            | PICK-UP DOBLE CABINA, NUMERO DE MOTOR:KA24-835370M, COMBUSTION:GASOLINA,, CILINDROS:4., PUERTAS: 4., PROVEEDOR:SONI AUTOMOTRIZ, S.A. DE C.V., FECHA DE ADQUISICION(D/M/A):09/09/1999   | NISSAN        | 2000 | 132,633.00      |
| ECO155  | VEHICULO             | TIPO:1B16C1. SEDAN.VERSION: CONFORT, NUMERO DE MOTOR:ACD338105, COMBUSTION:GAS, PROVEEDOR:DISTRIBUIDORA VOLKSWAGEN DE VERACRUZ, S.A. DE C.V.,FECHA DE ADQUISICION(D/M/A):02/09/1999  | VOLKSWAGEN    | 2000 | 67,794.00       |
| ECO167  | VEHICULO             | TIPO:1B16C1. SEDAN., NUMERO DE MOTOR:ACD338081, CILINDROS:4, PUERTAS:2, COMBUSTION:GASOLINA, PROVEEDOR:DISTRIBUIDORA VOLKSWAGEN DE VERACRUZ, S.A. DE C.V.,FECHA DE ADQUISICION(D/M/A):02/09/1999   | VOLKSWAGEN    | 2000 | 67,794.01       |
| ECO179  | VEHICULO             | AUTOMOVIL VOLKSWAGEN MODELO 1987; COMBI 231, USADO, COLOR AZUL PILAR, NUMERO DE MOTOR:AF-946396, CON NUMERO DE CHASIS 23H0035758, 4 PUERTAS(DOS LATERALES DE LA CABINA, UNA CORREDIZA LATERAL Y UNA TRASERA); CON MOTOR DE 4 CILINDROS DE 1584 CM3, COMBUSTION:GASOLINA, PROVEEDOR:LIBRERIA Y PAPELERIA DE VERACRUZ, S.A. DE C.V.,FECHA DE ADQUISICION(D/M/A):29/09/1989 | VOLKSWAGEN    | 1987 | 22,000.00       |
| ECO180  | CAMIONETA            | TIPO: COMBI 231 USADA., NUMERO DE MOTOR:AF-942861, COMBUSTION:GASOLINA, PROVEEDOR:DISTRIBUIDORA VOLKSWAGEN DE VERACRUZ, S.A.,FECHA DE ADQUISICION(D/M/A):12/11/1988  | VOLKSWAGEN    | 1986 | 4,228.55        |
| ECO181  | CAMIONETA            | TIPO::PANEL 211., NUMERO DE MOTOR:PA-015241, COMBUSTION:GASOLINA, PROVEEDOR:AUTOMOTRIZ MOCAMBO, S.A. DE C.V.,FECHA DE ADQUISICION(D/M/A):15/12/1989  | VOLKSWAGEN    | 1990 | 33,190.36       |
| ECO181A | VEHICULO             | TIPO: 1B16C1 SEDAN., NUMERO DE MOTOR:ACD338088, COMBUSTION:GASOLINA, PUERTAS: 2, PROVEEDOR:DISTRIBUIDORA VOLKSWAGEN DE VERACRUZ, S.A. DE C.V.,FECHA DE ADQUISICION(D/M/A):02/09/1999   | VOLKSWAGEN    | 2000 | 67,794.00       |

H. AYUNTAMIENTO DE VERACRUZ, VER.  
RELACIÓN DE BIENES MUEBLES QUE COMPONEN EL PATRIMONIO  
CUENTA PÚBLICA 2023

| CÓDIGO    | DESCRIPCIÓN DEL BIEN |   |  |            | VALOR EN LIBROS |            |
|-----------|----------------------|---|--|------------|-----------------|------------|
| ECO182    | CAMIONETA            | TIPO: PANEL 211., NUMERO DE MOTOR:2F-011867, COMBUSTION: GASOLINA, PROVEEDOR: DISTRIBUIDORA VOLKSWAGEN DE MINATITLAN, S.A. DE C.V., FECHA DE ADQUISICION(D/M/A):10/11/1992  |  | VOLKSWAGEN | 1992            | 54,307.00  |
| ECO188    | CAMIONETA            | TIPO: ICHIVAN TÍPICA., NUMERO DE MOTOR:KA24-005934M, COMBUSTION: GASOLINA, PROVEEDOR: AUTOMOTORES TUXPAN, S.A. DE C.V., FECHA DE ADQUISICION(D/M/A):23/07/1991  |  | NISSAN     | 1991            | 48,000.00  |
| ECO199    | CAMIONETA            | FORD F-350, NUMERO DE MOTOR:H-72279-4949CILINDROS:8, PUERTAS:2, COMBUSTION: GASOLINA, PROVEEDOR: AUTOMOVILISTICA VERACRUZANA, S.A. DE C.V., FECHA DE ADQUISICION(D/M/A):02/08/1991  |  | FORD       | 1991            | 43,000.00  |
| ECO209A   | VEHICULO             | TIPO: SEDAN 113., NUMERO DE MOTOR:AF-1219422, COMBUSTION: GASOLINA, PROVEEDOR: AUTOMOTRIZ MOCAMBO, S.A. DE C.V., FECHA DE ADQUISICION(D/M/A):15/04/1992   |  | VOLKSWAGEN | 1992            | 21,609.88  |
| ECO249    | CAMIONETA            | TIPO: PANEL 211., NUMERO DE MOTOR:2F-004659, COMBUSTION: GASOLINA, PROVEEDOR: DISTRIBUIDORA VOLKSWAGEN DE MINATITLAN, S.A. DE C.V., FECHA DE ADQUISICION(D/M/A):09/04/1992  |  | VOLKSWAGEN | 1992            | 51,510.00  |
| ECO276A   | VEHICULO             | VERSION: SHADOW HATCHBACK., NUMERO DE MOTOR: HECHO EN MEXICO, CILINDROS:4, PUERTAS:4, COMBUSTION: GASOLINA, PROVEEDOR: VERACRUZ MOTORS, S.A. DE C.V., FECHA DE ADQUISICION(D/M/A):29/03/1993  |  | CHRYSLER   | 1993            | 40,000.00  |
| ECO301A   | CAMIONETA            | F-250., MOTOR: HECHO EN MEXICO, COMBUSTION: GASOLINA, PROVEEDOR: LA PROVEEDORA COMPAÑIA DE AUTOMOVILES, S.A DE C.V., FECHA DE ADQUISICION(D/M/A):14/10/1999   |  | FORD       | 1999            | 138,000.00 |
| ECOS/N    | CAMIONETA            | TIPO: ICHIVAN PANEL 5 PTS., NUMERO DE MOTOR: M8D-2H0483, CILINDROS:4, TRANSMISION: STANDARD, COMBUSTION: GASOLINA, PROVEEDOR: VERACRUZ LEASING, S.A. DE C.V., FECHA DE ADQUISICION(D/M/A):31/03/1995  |  | NISSAN     | 1992            | 33,000.00  |
| ECOS/N006 | CAMIONETA            | PUERTAS:4, NUMERO DE MOTOR: KA24-984205M, COMBUSTION: GASOLINA, PROVEEDOR: VERACRUZANA DE AUTOS, S.A. DE C.V., FECHA DE ADQUISICION(D/M/A):15/03/2001   |  | NISSAN     | 2001            | 134,000.00 |
| ECOS/N007 | CAMIONETA            | PICK-UP LARGO STANDARD, NUMERO DE MOTOR: KA24-846747M, COMBUSTION: GASOLINA, PROVEEDOR: AUTOMOTORES DE SATELITE, S.A. DE C.V., FECHA DE ADQUISICION(D/M/A):14/09/1999   |  | NISSAN     | 2000            | 115,807.00 |
| ECOS/N008 | CAMIONETA            | AMBULANCIA, ECONOLINE-350, NUMERO DE MOTOR: 52895667, CILINDROS:8, COMBUSTION: GASOLINA, PROVEEDOR: JORGE AGUIRRE REYES, FECHA DE ADQUISICION(D/M/A):16/06/1998   |  | FORD       | 1989            | 81,000.00  |
| ECOS/N009 | VEHICULO             | TIPO: CAVALIER 4 PTAS P., SEDAN., NUMERO DE MOTOR: HECHO EN MEXICO, CILINDROS:4, TRANSMISION AUTOMATICA, COMBUSTION: GASOLINA, PROVEEDOR: MORRIS HERMANOS, S.A. DE C.V., FECHA DE ADQUISICION(D/M/A):15/05/1999   |  | CHEVROLET  | 1999            | 209,271.69 |
| ECOS/N010 | VEHICULO             | TIPO: PATRULLA, CAVALIER SEDAN., NUMERO DE MOTOR: HECHO EN MEXICO, 2.4 LTS., POTENCIA:150 H.P. A 5,600 R.P.M., CILINDROS:4, PUERTAS:4, COMBUSTION: GASOLINA, PROVEEDOR: SUPER MOTORS, S.A. DE C.V., FECHA DE ADQUISICION(D/M/A):16/06/2000  |  | CHEVROLET  | 2000            | 227,000.00 |
| ECOS/N011 | VEHICULO             | TIPO: CAVALIER 4 PTAS. P., SEDAN., NUMERO DE MOTOR: HECHO EN MEXICO, TRANSMISION AUTOMATICA, CILINDROS:4, PUERTAS:4, COMBUSTION: GASOLINA, PROVEEDOR: MORRIS HERMANOS, S.A. DE C.V., FECHA DE ADQUISICION(D/M/A):15/05/1999   |  | CHEVROLET  | 1999            | 209,271.69 |
| ECO001    | VEHICULO             | TIPO: 4 PTS. ESTANDAR TSURU AUST. GSI 5 VEL; NUMERO DE MOTOR: GA 16-860823T, CILINDROS:4, COMBUSTION: GASOLINA, PROVEEDOR: VERACRUZANA DE AUTOS, S.A. DE C.V. FECHA DE ADQUISICION (D/M/A):30/04/2005   |  | NISSAN     | 2005            | 94,800.00  |
| ECO029    | VEHICULO             | TIPO: 4 PTS. ESTANDAR TSURU AUST. GSI 5 VEL., NUMERO DE MOTOR: GA 16-860847T, PUERTAS:4, CILINDROS:4, PROVEEDOR: VERACRUZANA DE AUTOS, S.A. DE C.V., FECHA DE ADQUISICION(D/M/A):30/04/2005   |  | NISSAN     | 2005            | 94,800.00  |
| ECO040    | VEHICULO             | TIPO: 4 PTS. ESTANDAR TSURU AUST. GSI 5 VEL., MOTOR: GA16-895611V, COMBUSTION: GASOLINA, PROVEEDOR: VERACRUZANA DE AUTOS, S.A. DE C.V., FECHA DE ADQUISICION (D/M/A): 11/12/2006  |  | NISSAN     | 2007            | 97,189.99  |
| ECO045    | VEHICULO             | TIPO: 4 PTS. ESTANDAR TSURU AUST. GSI 5 VEL., MOTOR: GA16-895621V, CLINDROS:4, COMBUSTION: GASOLINA, PROVEEDOR: VERACRUZANA DE AUTOS, S.A. DE C.V., FECHA DE ADQUISICION(D/M/A):11/12/2006  |  | NISSAN     | 2007            | 97,189.99  |
| ECO002    | VEHICULO             | NEON "SE", TIPO: 4 PTAS. STD. S/A, NUMERO DE MOTOR: HECHO EN USA, CILINDROS:4, TRANSMISION: MANUAL, 5 VEL., DIR. HIDRAULICA, POTENCIA: 132@5,600 HP/RPM, TANQUE DE COMBUSTIBLE CON CAPACIDAD PARA 47 LTS., PUERTAS:4, COMBUSTION: GASOLINA, PROVEEDOR: REYES HUERTA VERACRUZ S.A. DE C.V., FECHA DE ADQUISICION(D/M/A):10/01/2003 |  | DODGE      | 2003            | 122,500.30 |
| ECO003A   | VEHICULO             | NEON "SE", TIPO: 4 PTAS. STD. S/A, NUMERO DE MOTOR: HECHO EN USA, CILINDROS:4, TRANSMISION: MANUAL, 5 VEL., DIR. HIDRAULICA, POTENCIA: 132@5,600 HP/RPM, TANQUE DE COMBUSTIBLE CON CAPACIDAD PARA 47 LTS., PUERTAS:4, COMBUSTION: GASOLINA, PROVEEDOR: REYES HUERTA VERACRUZ S.A. DE C.V., FECHA DE ADQUISICION(D/M/A):10/01/2003 |  | DODGE      | 2003            | 122,500.30 |
| ECO004    | VEHICULO             | NEON "SE", TIPO: 4 PTAS. STD. S/A, NUMERO DE MOTOR: HECHO EN USA, CILINDROS:4, TRANSMISION: MANUAL, 5 VEL., DIR. HIDRAULICA, POTENCIA: 132@5,600 HP/RPM, TANQUE DE COMBUSTIBLE CON CAPACIDAD PARA 47 LTS., PUERTAS:4, COMBUSTION: GASOLINA, PROVEEDOR: REYES HUERTA VERACRUZ S.A. DE C.V., FECHA DE ADQUISICION(D/M/A):10/01/2003 |  | DODGE      | 2003            | 122,500.30 |



H. AYUNTAMIENTO DE VERACRUZ, VER.  
RELACIÓN DE BIENES MUEBLES QUE COMPONEN EL PATRIMONIO  
CUENTA PÚBLICA 2023

| CÓDIGO  | DESCRIPCIÓN DEL BIEN |   |          |      | VALOR EN LIBROS |
|---------|----------------------|---|----------|------|-----------------|
| ECO007  | VEHICULO             | TIPO: 4 PTAS. ESTANDAR TSURU AUSTERO GSI, NUMERO DE MOTOR:GA16-816490S, COMBUSTION:GASOLINA, PROVEEDOR:VERACRUZANA DE AUTOS S.A. DE C.V., FECHA DE ADQUISICION(D/M/A):10/04/2003  | NISSAN   | 2003 | 89,542.24       |
| ECO008A | VEHICULO             | TIPO: 4 PTAS. ESTANDAR TSURU AUSTERO GSI, NUMERO DE MOTOR:GA16-814903S, PUERTAS:4, COMBUSTION:GASOLINA, PROVEEDOR:VERACRUZANA DE AUTOS S.A. DE C.V. FECHA DE ADQUISICION; (D/M/A):10/04/2003  | NISSAN   | 2003 | 89,542.24       |
| ECO009A | VEHICULO             | TIPO: 4 PTAS. ESTANDAR TSURU AUSTERO GSI, NUMERO DE MOTOR:GA16-815567S, COMBUSTION:GASOLINA, PROVEEDOR:VERACRUZANA DE AUTOS S.A. DE C.V. ,FECHA DE ADQUISICION(D/M/A):10/04/2003  | NISSAN   | 2003 | 89,542.24       |
| ECO011B | VEHICULO             | TIPO: 4 PTS. ESTANDAR TSURU AUSTERO GSI, NUMERO DE MOTOR:GA16-814456S, COMBUSTION:GASOLINA, PROVEEDOR:VERACRUZANA DE AUTOS S.A. DE C.V., FECHA DE ADQUISICION(D/M/A):10/04/2003   | NISSAN   | 2003 | 89,542.24       |
| ECO023A | VEHICULO             | TSURU., NUMERO DE MOTOR:GA 16-855955T, CILINDROS:4, PUERTAS:4, COMBUSTION:GASOLINA, PROVEEDOR:VERACRUZANA DE AUTOS  | NISSAN   | 2005 | 94,800.00       |
| ECO024A | VEHICULO             | TIPO: 4 PTS. ESTANDAR TSURU AUST.GSI 5 VEL., NUMERO DE MOTOR:GA 16-860822T, CILINDROS:4,COMBUSTION:GASOLINA, PROVEEDOR:VERACRUZANA DE AUTOS S.A. DE C.V., FECHA DE ADQUISICION (D/M/A): 30/04/2005  | NISSAN   | 2005 | 94,800.00       |
| ECO027  | VEHICULO             | TIPO: 4 PTAS. ESTANDAR TSURU AUST. GSI 5 VEL., NUMERO DE MOTOR:GA 16-860804T, CILINDROS:4, PUERTAS:4, COMBUSTION:GASOLINA, PROVEEDOR:VERACRUZANA DE AUTOS S.A. DE C.V., FECHA DE ADQUISICION(D/M/A):30/04/2005  | NISSAN   | 2005 | 94,800.00       |
| ECO044  | VEHICULO             | TIPO: 4 PTS. ESTANDAR TSURU AUST. GSI 5 VEL., NUMERO DE MOTOR:GA16-895650V, CILINDROS:4, COMBUSTION:GASOLINA, PROVEEDOR:VERACRUZANA DE AUTOS, S.A DE C.V.; FECHA DE ADQUISICION (D/M/A):11/12/2006  | NISSAN   | 2007 | 97,189.99       |
| ECO049A | VEHICULO             | STRATUS "SE", TIPO: 4 PTS. STD C/A , NUMERO DE MOTOR:HECHO EN USA, 2.0 L. DOHC 16 VALVULAS, CILINDROS:4, TRANSMISION MANUAL 5 VEL., COMBUSTION:GASOLINA, PROVEEDOR:REYES HUERTA VERACRUZ S.A. DE C.V., FECHA DE ADQUISICION(D/M/A):28/11/2005   | DODGE    | 2006 | 144,425.05      |
| ECO101A | CAMIONETA            | RAM 3500, NUMERO DE MOTOR:HECHO EN MEXICO, CILINDROS:8, TRANSMISION MANUAL DE 4 VEL., EQUIPADA CON GRUA DE ACONDICIONAMIENTO HIDRAULICO, COMBUSTION:GASOLINA, PROVEEDOR:FAME ZARAGOZA, S.A DE C.V; FECHA DE ADQUISICION (D/M/A): 16/06/2000   | DODGE    | 2000 | 433,161.30      |
| ECO102A | CAMIONETA            | RAM 3500, NUMERO DE MOTOR:HECHO EN MEXICO, CILINDROS:8, TRANSMISION MANUAL DE 4 VEL. Y REVERSA, EQUIPADA CON GRUA DE ACONDICIONAMIENTO HIDRAULICO, COMBUSTION:GASOLINA, PROVEEDOR: AUTOMOTORES FAME, S.A DE C.V., FECHA DE ADQUISICION (D/M/A): 15/05/1999  | DODGE    | 1999 | 387,527.00      |
| ECO103B | CAMIONETA            | RAM 3500, NUMERO DE MOTOR:HECHO EN MEXICO, CILINDROS:8, TRANSMISION MANUAL DE 4 VEL. Y REVERSA, EQUIPADA CON GRUA DE ACONDICIONAMIENTO HIDRAULICO, COMBUSTION:GASOLINA, PROVEEDOR:AUTOMOTORES FAME, S.A DE C.V., FECHA DE ADQUISICION (D/M/A): 15/05/1999   | DODGE    | 1999 | 387,527.00      |
| ECO201A | MOTOCICLETA          | TIPO:POLICE 1000 P17, NUMERO DE MOTOR:KZT00JE059813, COMBUSTION:GASOLINA, INCLUYE:SIRENA ELECTRONICA MOD.SA340 SISTEMA HIDEAWAY DE 40 WATTS Y 6 LAMPARAS, PROVEEDOR:BSA INGENIERIA EN MOTOCICLISMO S.A DE C.V., FECHA DE ADQUISICION (D/M/A): 14/05/1999  | KAWASAKI | 1999 | 160,152.00      |
| ECO202  | MOTOCICLETA          | TIPO:POLICE 1000 P17, NUMERO DE MOTOR:KZT00JE059808, COMBUSTION:GASOLINA, INCLUYE:SIRENA ELECTRONICA MOD.SA340 SISTEMA HIDEAWAY DE 40 WATTS Y 6 LAMPARAS, PROVEEDOR:BSA INGENIERIA EN MOTOCICLISMO S.A DE C.V., FECHA DE ADQUISICION (D/M/A): 14/05/1999  | KAWASAKI | 1999 | 160,152.00      |
| ECO203  | MOTOCICLETA          | TIPO POLICE 1000 P18, NUMERO DE MOTOR:KZT00JE060140, INCLUYE:SIRENA ELECTRONICA SA52, BOCINA D60 RBS, 5 LUCES DE ESTROBO,2 4502 Y 3 4500, FUENTE DE PODER OPTIMAX 906 TORRETA 269, COMBUSTION:GASOLINA, PROVEEDOR:PSA INGENIERIA MOTOCICLISMO, S.A DE C.V.;FECHA DE ADQUISICION (D/M/A): 12/06/2000 | KAWASAKI | 2000 | 165,407.95      |
| ECO206  | MOTOCICLETA          | V STAR 650 C.C.,NUMERO DE MOTOR:M601E 081630, CILINDRADA:650 C.C.,INCLUYE:KIT ACCESORIOS POLICE, COMBUSTION:GASOLINA, PROVEEDOR:TU MOTO, S.A. DE C.V., FECHA DE ADQUISICION(D/M/A):09/05/05   | YAMAHA   | 2005 | 103,100.00      |
| ECO208  | MOTOCICLETA          | V STAR 650 C.C.,NUMERO DE MOTOR:M601E 085288, CILINDRADA:650 C.C., INCLUYE:KIT ACCESORIOS POLICE, COMBUSTION:GASOLINA, PROVEEDOR:TU MOTO S.A. DE C.V., FECHA DE ADQUISICION(D/M/A):09/05/05   | YAMAHA   | 2005 | 103,100.00      |
| ECO209B | MOTOCICLETA          | V STAR 650 C.C.,NUMERO DE MOTOR:M601E 085268, CILINDRADA:650 C.C.,INCLUYE:KIT ACCESORIOS POLICE, COMBUSTION:GASOLINA, PROVEEDOR:TUMOTO, S.A. DE C.V., FECHA DE ADQUISICION(D/M/A):09/05/05  | YAMAHA   | 2005 | 103,100.00      |

H. AYUNTAMIENTO DE VERACRUZ, VER.  
RELACIÓN DE BIENES MUEBLES QUE COMPONEN EL PATRIMONIO  
CUENTA PÚBLICA 2023

| CÓDIGO | DESCRIPCIÓN DEL BIEN |  |           | VALOR EN LIBROS |            |
|--------|----------------------|--|-----------|-----------------|------------|
| ECO122 | CAMIONETA            | TIPO:COMERCIAL DOBLE CABINA TIPICO KA 2400, NUMERO DE MOTOR:KA24-984645M, COMBUSTION:GAS, PROVEEDOR:VERACRUZANA DE AUTOS, S.A. DE C.V.,FECHA DE ADQUISICION(D/M/A):22/03/2001 **ESTE BIEN SE ENCUENTRA EN BAJA PROVISIONAL DESDE EL MES DE JULIO DE 2019, DOCUMENTALES DE REFERENCIA: SDPM/287/2019 DE FECHA 20/06/19, DENUNCIA DE FECHA 21/06/19 ANTE EL C. FISCAL EN TURNO DEL XVII DISTRITO JUDICIAL VERACRUZ,VER., CONSTANCIA DE HECHOS DE FECHA 21/06/19 ANTE EL FISCAL 3° ORIENTADOR EN LA UAT-ZONA NORTE, SU/1955/2019 DE FECHA 24/06/19, SDPM/291/2019 DE FECHA 25/06/19, DAL/1027/2019 DE FECHA 25/06/19, SDPM/294/2019 DE FECHA 27/06/19, FUNDAMENTO LEGAL: ARTÍCULO 106 DE LA LEY DE ADQUISICIONES, ARRENDAMIENTOS, ADMINISTRACIÓN Y ENAJENACIÓN DE BIENES MUEBLES DEL ESTADO DE VERACRUZ DE IGNACIO DE LA LLAVE VIGENTE (ÚLTIMA REFORMA PUBLICADA EN LA GACETA OFICIAL: 29 DE NOVIEMBRE DE 2018)** | NISSAN    | 2001            | 134,000.00 |
| ECO654 | VEHICULO             | VEHICULO MARCA CHEVROLET-AVEO NG PAQUETE A:BOLSAS DE AIRE,AIRE ACONDICIONADO,RADIO,LLANTAS 175/70R14,RINES ACERO 14",MOTOR 1.5L, LS MANUAL-2023-LSGHD52H3PD074317-HECHO EN CHINA-BEIGE METALICO-4 PUERTAS-5 PASAJEROS-INT-4 CILINDROS-GASOLINA-PAQUETE A, LS TRANSMISION MANUAL 5 VEL., CILINDROS:4, TELA NEGRO, MOTOR HECHO EN CHINA,PROVEEDOR:MEGA MINA,FECHA DE ADQUISICION(D/M/A):15/04/23   | CHEVROLET | 2023            | 272,400.00 |
| 52153  | GENERADOR            | GENERADOR ELECTRICO A GASOLINA DE 4500 W PROFESIONAL DE 7HP, VOLTAJE DE OPERACI, 2 120 VOLT. MODELO GP3600 MARCA GENERAC. CON NO. DE SERIE 180020874001, PROVEEDOR:ESCALERA CONTRATISTAS, FECHA DE ADQUISICION(D/M/A):28/08/23   | S/M       | GP3600          | 14,327.61  |
| 54148  | VENTILADOR           | VENTILADOR INDUSTRIAL DE PEDESTAL, PROVEEDOR:DISTRIBUIDORA COMERCIAL RIVIERA, FECHA DE ADQUISICION(D/M/A):15/09/23   | S/M       | S/M             | 10,179.00  |
| 54149  | VENTILADOR           | VENTILADOR INDUSTRIAL DE PEDESTAL, PROVEEDOR:DISTRIBUIDORA COMERCIAL RIVIERA, FECHA DE ADQUISICION(D/M/A):15/09/23   | S/M       | S/M             | 10,179.00  |
| 54150  | COMPRESOR            | COMPRESOR DE 3HP CON TANQUE DE 60 LT, MARCA GONI CON NO. DE SERIE MOD970, PROVEEDOR:ESCALERA CONTRATISTAS, FECHA DE ADQUISICION(D/M/A):28/08/23  | GONI      | S/M             | 17,885.87  |
| 54151  | ROTO MARTILLO        | ROTO MARTILLO 1/2 DE 20V DE 500/2000 RPM, MODELO DCD796D2, MARCA DEWALT CON NO. DE SERIE 028211, PROVEEDOR:ESCALERA CONTRATISTAS, FECHA DE ADQUISICION(D/M/A):28/08/23   | DEWALT    | DCD796D2        | 8,306.03   |
| 54152  | GENERADOR            | GENERADOR ELECTRICO A GASOLINA DE 4500 W PROFESIONAL DE 7HP, VOLTAJE DE OPERACI, 2 120 VOLT. MODELO GP3600 MARCA GENERAC. CON NO. DE SERIE 180020874T525, PROVEEDOR:ESCALERA CONTRATISTAS, FECHA DE ADQUISICION(D/M/A):28/08/23  | S/M       | GP3600          | 14,327.61  |
| 54154  | PODADORA             | PODADORA DE ALTURA STIHL HTI05 A GASOLINA CON VASTAGO TELESCOPICO, POTENCIA 1.4HP, PESO 7.9KG, LONGITUD DEL EQUIPO 3.9 MT, PASO DE CADENA 1/4"P, ESPADA DE 12", CIERRE DE DEPOSITOS SIN HERRAMIENTAS, MOTOR 4-MIX CON NO. DE SERIE 535272248,PROVEEDOR:ESCALERA CONTRATISTAS, FECHA DE ADQUISICION(D/M/A):28/08/23   | S/M       | S/M             | 19,803.15  |
| 54155  | PODADORA             | PODADORA DE ALTURA STIHL HTI05 A GASOLINA CON VASTAGO TELESCOPICO, POTENCIA 1.4HP, PESO 7.9KG, LONGITUD DEL EQUIPO 3.9 MT, PASO DE CADENA 1/4"P, ESPADA DE 12", CIERRE DE DEPOSITOS SIN HERRAMIENTAS, MOTOR 4-MIX CON NO. DE SERIE 537126710, PROVEEDOR:ESCALERA CONTRATISTAS, FECHA DE ADQUISICION(D/M/A):28/08/23  | S/M       | S/M             | 19,803.15  |
| 54156  | PODADORA             | PODADORA DE ALTURA STIHL HTI05 A GASOLINA CON VASTAGO TELESCOPICO, POTENCIA 1.4HP, PESO 7.9KG, LONGITUD DEL EQUIPO 3.9 MT, PASO DE CADENA 1/4"P, ESPADA DE 12", CIERRE DE DEPOSITOS SIN HERRAMIENTAS, MOTOR 4-MIX CON NO. DE SERIE 537444161, PROVEEDOR:ESCALERA CONTRATISTAS, FECHA DE ADQUISICION(D/M/A):28/08/23  | S/M       | S/M             | 19,803.15  |
| 54157  | ESCALERA             | ESCALERA DE TIJERA FIBRA DE VIDRIO 12 PIES C-3017-12 CRUPUM CON NO. DE SERIE 47896, PROVEEDOR:ESCALERA CONTRATISTAS, FECHA DE ADQUISICION(D/M/A)28/08/23   | S/M       | S/M             | 10,946.45  |
| 54158  | ESCALERA             | ESCALERA EXTENSION DE 20 PIES MODELO 534-20N CRUPUM CON NO. DE SERIE 49460, PROVEEDOR:ESCALERA CONTRATISTAS, FECHA DE ADQUISICION(D/M/A)28/08/23   | S/M       | S/M             | 9,398.18   |
| 54159  | MAQUINA              | MAQUINA TITAN IMPACT 440 120V CON NO. DE SERIE, PROVEEDOR:ESCALERA CONTRATISTAS, FECHA DE ADQUISICION(D/M/A)28/08/23   | TITAN     | IMPACT 440      | 46,613.95  |
| 54160  | DESBROZADORA         | DESBROZADORA STIHL FS 460, SISTEMA ANTIVIVRACION DE 4 PUNTOS EMPUNALADA DOBLE AJUSTABLE SIN HERRAMIENTAS SISTEMA DE FILTRO DE AIRE DE LARGA DURACION CON COMPENSADOR . POTENCIA 2.9 HP, PESO 8 KG, CON CUHILLA DE MATORRALES Y AUTOCUT, INCLUYE ARNES, HERRAMIENTA Y MANUAL DE USUARIO CON NO. DE SERIE:192950439, PROVEEDOR:ESCALERA CONTRATISTAS, FECHA DE ADQUISICION(D/M/A):19/09/23   | STIHL     | FS 460          | 36,531.88  |

H. AYUNTAMIENTO DE VERACRUZ, VER.  
RELACIÓN DE BIENES MUEBLES QUE COMPONEN EL PATRIMONIO  
CUENTA PÚBLICA 2023

| CÓDIGO | DESCRIPCIÓN DEL BIEN |   |       | VALOR EN LIBROS |           |
|--------|----------------------|---|-------|-----------------|-----------|
| 54161  | DESBROZADORA         | DESBROZADORA STIHL FS 460, SISTEMA ANTIVIVRACION DE 4 PUNTOS EMPUNALADA DOBLE AJUSTABLE SIN HERRAMIENTAS SISTEMA DE FILTRO DE AIRE DE LARGA DURACION CON COMPENSADOR . POTENCIA 2.9 HP, PESO 8 KG, CON CUHILLA DE MATORRALES Y AUTOCUT, INCLUYE ARNES, HERRAMIENTA Y MANUAL DE USUARIO CON NO. DE SERIE:192129546, PROVEEDOR:ESCALERA CONTRATISTAS, FECHA DE ADQUISICION(D/M/A):19/09/23  | STIHL | FS 460          | 36,531.88 |
| 54162  | DESBROZADORA         | DESBROZADORA STIHL FS 460, SISTEMA ANTIVIVRACION DE 4 PUNTOS EMPUNALADA DOBLE AJUSTABLE SIN HERRAMIENTAS SISTEMA DE FILTRO DE AIRE DE LARGA DURACION CON COMPENSADOR . POTENCIA 2.9 HP, PESO 8 KG, CON CUHILLA DE MATORRALES Y AUTOCUT, INCLUYE ARNES, HERRAMIENTA Y MANUAL DE USUARIO CON NO. DE SERIE:193129476, PROVEEDOR:ESCALERA CONTRATISTAS, FECHA DE ADQUISICION(D/M/A):19/09/23  | STIHL | FS 460          | 36,531.88 |
| 54163  | DESBROZADORA         | DESBROZADORA STIHL FS 460, SISTEMA ANTIVIVRACION DE 4 PUNTOS EMPUNALADA DOBLE AJUSTABLE SIN HERRAMIENTAS SISTEMA DE FILTRO DE AIRE DE LARGA DURACION CON COMPENSADOR . POTENCIA 2.9 HP, PESO 8 KG, CON CUHILLA DE MATORRALES Y AUTOCUT, INCLUYE ARNES, HERRAMIENTA Y MANUAL DE USUARIO CON NO. DE SERIE:192950995, PROVEEDOR:ESCALERA CONTRATISTAS, FECHA DE ADQUISICION(D/M/A):19/09/23  | STIHL | FS 460          | 36,531.88 |
| 54164  | DESBROZADORA         | DESBROZADORA STIHL FS 460, SISTEMA ANTIVIVRACION DE 4 PUNTOS EMPUNALADA DOBLE AJUSTABLE SIN HERRAMIENTAS SISTEMA DE FILTRO DE AIRE DE LARGA DURACION CON COMPENSADOR . POTENCIA 2.9 HP, PESO 8 KG, CON CUHILLA DE MATORRALES Y AUTOCUT, INCLUYE ARNES, HERRAMIENTA Y MANUAL DE USUARIO CON NO. DE SERIE:192950975, PROVEEDOR:ESCALERA CONTRATISTAS, FECHA DE ADQUISICION(D/M/A):19/09/23  | STIHL | FS 460          | 36,531.88 |
| 54165  | DESBROZADORA         | DESBROZADORA STIHL FS 460, SISTEMA ANTIVIVRACION DE 4 PUNTOS EMPUNALADA DOBLE AJUSTABLE SIN HERRAMIENTAS SISTEMA DE FILTRO DE AIRE DE LARGA DURACION CON COMPENSADOR . POTENCIA 2.9 HP, PESO 8 KG, CON CUHILLA DE MATORRALES Y AUTOCUT, INCLUYE ARNES, HERRAMIENTA Y MANUAL DE USUARIO CON NO. DE SERIE:192951209, PROVEEDOR:ESCALERA CONTRATISTAS, FECHA DE ADQUISICION(D/M/A):19/09/23  | STIHL | FS 460          | 36,531.88 |
| 54166  | SOPLADOR DE MOCHILA  | SOPLADOR DE MOCHILA BR600 MOTOR DE 4 TIEMPOS STIHL 4-MIX CON BAJO CONSUMO DE COMBUSTIBLE Y EMISION DE SUSTANCIAS NOCIVAS REDUCIDAS POTENCIA 3.8 HP / 2.8 KW CILINDRADA 64.8 CM PESO 9.8 KG FUERZA DE SOPLADO 32 NEWTONS VELOCIDAD MAXIMA DE AIRE 90M/S VOLUMEN DE SOPLADO (CON BOQUILLA) 1150 M/H CAPACIDAD DEL DEPOSITO DE COMBUSTIBLE 1.4 L CON NO. DE SERIE:536657853 PROVEEDOR:ESCALERA CONTRATISTAS, FECHA DE ADQUISICION(D/M/A):19/09/23  | STIHL | BR600           | 21,071.50 |
| 54167  | SOPLADOR DE MOCHILA  | SOPLADOR DE MOCHILA BR600 MOTOR DE 4 TIEMPOS STIHL 4-MIX CON BAJO CONSUMO DE COMBUSTIBLE Y EMISION DE SUSTANCIAS NOCIVAS REDUCIDAS POTENCIA 3.8 HP / 2.8 KW CILINDRADA 64.8 CM PESO 9.8 KG FUERZA DE SOPLADO 32 NEWTONS VELOCIDAD MAXIMA DE AIRE 90M/S VOLUMEN DE SOPLADO (CON BOQUILLA) 1150 M/H CAPACIDAD DEL DEPOSITO DE COMBUSTIBLE 1.4 L CON NO. DE SERIE:536657909, PROVEEDOR:ESCALERA CONTRATISTAS, FECHA DE ADQUISICION(D/M/A):19/09/23 | STIHL | BR600           | 21,071.50 |
| 54168  | SOPLADOR DE MOCHILA  | SOPLADOR DE MOCHILA BR600 MOTOR DE 4 TIEMPOS STIHL 4-MIX CON BAJO CONSUMO DE COMBUSTIBLE Y EMISION DE SUSTANCIAS NOCIVAS REDUCIDAS POTENCIA 3.8 HP / 2.8 KW CILINDRADA 64.8 CM PESO 9.8 KG FUERZA DE SOPLADO 32 NEWTONS VELOCIDAD MAXIMA DE AIRE 90M/S VOLUMEN DE SOPLADO (CON BOQUILLA) 1150 M/H CAPACIDAD DEL DEPOSITO DE COMBUSTIBLE 1.4 L CON NO. DE SERIE:536657857, PROVEEDOR:ESCALERA CONTRATISTAS, FECHA DE ADQUISICION(D/M/A):19/09/23 | STIHL | BR600           | 21,071.50 |
| 54169  | SOPLADOR DE MOCHILA  | SOPLADOR DE MOCHILA BR600 MOTOR DE 4 TIEMPOS STIHL 4-MIX CON BAJO CONSUMO DE COMBUSTIBLE Y EMISION DE SUSTANCIAS NOCIVAS REDUCIDAS POTENCIA 3.8 HP / 2.8 KW CILINDRADA 64.8 CM PESO 9.8 KG FUERZA DE SOPLADO 32 NEWTONS VELOCIDAD MAXIMA DE AIRE 90M/S VOLUMEN DE SOPLADO (CON BOQUILLA) 1150 M/H CAPACIDAD DEL DEPOSITO DE COMBUSTIBLE 1.4 L CON NO. DE SERIE:536657849, PROVEEDOR:ESCALERA CONTRATISTAS, FECHA DE ADQUISICION(D/M/A):19/09/23 | STIHL | BR600           | 21,071.50 |
| 54170  | SOPLADOR DE MOCHILA  | SOPLADOR DE MOCHILA BR600 MOTOR DE 4 TIEMPOS STIHL 4-MIX CON BAJO CONSUMO DE COMBUSTIBLE Y EMISION DE SUSTANCIAS NOCIVAS REDUCIDAS POTENCIA 3.8 HP / 2.8 KW CILINDRADA 64.8 CM PESO 9.8 KG FUERZA DE SOPLADO 32 NEWTONS VELOCIDAD MAXIMA DE AIRE 90M/S VOLUMEN DE SOPLADO (CON BOQUILLA) 1150 M/H CAPACIDAD DEL DEPOSITO DE COMBUSTIBLE 1.4 L CON NO. DE SERIE:536657908, PROVEEDOR:ESCALERA CONTRATISTAS, FECHA DE ADQUISICION(D/M/A):19/09/23 | STIHL | BR600           | 21,071.50 |
| 54171  | SOPLADOR DE MOCHILA  | SOPLADOR DE MOCHILA BR600 MOTOR DE 4 TIEMPOS STIHL 4-MIX CON BAJO CONSUMO DE COMBUSTIBLE Y EMISION DE SUSTANCIAS NOCIVAS REDUCIDAS POTENCIA 3.8 HP / 2.8 KW CILINDRADA 64.8 CM PESO 9.8 KG FUERZA DE SOPLADO 32 NEWTONS VELOCIDAD MAXIMA DE AIRE 90M/S VOLUMEN DE SOPLADO (CON BOQUILLA) 1150 M/H CAPACIDAD DEL DEPOSITO DE COMBUSTIBLE 1.4 L CON NO. DE SERIE:536657893, PROVEEDOR:ESCALERA CONTRATISTAS, FECHA DE ADQUISICION(D/M/A):19/09/23 | STIHL | BR600           | 21,071.80 |
| 54172  | GABINETE             | GABINETE UNIVERSAL DE 4 ENTREPANOS CON 2 PUERTAS DE 1.80X90X50 FABRICADO EN LAMINA CAL.24,PROVEEDOR:COMERCIALIZADORA DE NEGOCIOS DEL PUERTO, FECHA DE ADQUISICION(D/M/A):17/08/23   | S/M   | S/M             | 10,962.23 |

H. AYUNTAMIENTO DE VERACRUZ, VER.  
RELACIÓN DE BIENES MUEBLES QUE COMPONEN EL PATRIMONIO  
CUENTA PÚBLICA 2023

| CÓDIGO | DESCRIPCIÓN DEL BIEN |   |        |                   | VALOR EN LIBROS |
|--------|----------------------|---|--------|-------------------|-----------------|
| 54173  | COMPUTADORA          | COMPUTADORA DE ESCRITORIO DELL VOSTRO 3020,INTEL CORE I5-13400, 8GB, DDR4, 512GB, WINDOWS 11 PRO CON MONITOR DELL E1920H, 18.5 PULGADAS 1366X768 PÍXELES,SERIE DEL CPU 9R2QWX3, SERIE DEL MONITOR 4HCDWQ3,MOONTECH TECNOLOGIA Y SISTEMAS, FECHA DE ADQUISICION(D/M/A):24/08/23  | DELL   | VOSTRO 3020       | 35,457.12       |
| 54174  | COMPUTADORA          | COMPUTADORA DE ESCRITORIO DELL VOSTRO 3020,INTEL CORE I5-13400, 8GB, DDR4, 512GB, WINDOWS 11 PRO CON MONITOR DELL E1920H, 18.5 PULGADAS 1366X768 PÍXELES,SERIE DEL CPU 3MG3NW3, SERIE DEL MONITOR G6LB7L3 ,MOONTECH TECNOLOGIA Y SISTEMAS, FECHA DE ADQUISICION(D/M/A):24/08/23   | DELL   | VOSTRO 3020       | 35,457.11       |
| 54175  | COMPUTADORA          | COMPUTADORA DE ESCRITORIO DELL VOSTRO 3020,INTEL CORE I5-13400, 8GB, DDR4, 512GB, WINDOWS 11 PRO CON MONITOR DELL E1920H, 18.5 PULGADAS 1366X768 PÍXELES,SERIE DEL CPU 2QDBDX3, SERIE DEL MONITOR G6J97L3 ,MOONTECH TECNOLOGIA Y SISTEMAS, FECHA DE ADQUISICION(D/M/A):24/08/23   | DELL   | VOSTRO 3020       | 35,457.12       |
| 54176  | COMPUTADORA          | COMPUTADORA DE ESCRITORIO DELL VOSTRO 3020,INTEL CORE I5-13400, 8GB, DDR4, 512GB, WINDOWS 11 PRO CON MONITOR DELL E1920H, 18.5 PULGADAS 1366X768 PÍXELES,SERIE DEL CPU 7TDBDX3, SERIE DEL MONITOR 4HFFWQ3 ,MOONTECH TECNOLOGIA Y SISTEMAS, FECHA DE ADQUISICION(D/M/A):24/08/23   | DELL   | VOSTRO 3020       | 35,457.11       |
| 54177  | COMPUTADORA          | COMPUTADORA DE ESCRITORIO DELL VOSTRO 3020,INTEL CORE I5-13400, 8GB, DDR4, 512GB, WINDOWS 11 PRO CON MONITOR DELL E1920H, 18.5 PULGADAS 1366X768 PÍXELES,SERIE DEL CPU 6TDBDX3, SERIE DEL MONITOR 4HCCWQ3 ,MOONTECH TECNOLOGIA Y SISTEMAS, FECHA DE ADQUISICION(D/M/A):24/08/23   | DELL   | VOSTRO 3020       | 35,457.12       |
| 54178  | COMPUTADORA          | COMPUTADORA DE ESCRITORIO DELL VOSTRO 3020,INTEL CORE I5-13400, 8GB, DDR4, 512GB, WINDOWS 11 PRO CON MONITOR DELL E1920H, 18.5 PULGADAS 1366X768 PÍXELES,SERIE DEL CPU FRDBDX3, SERIE DEL MONITOR 4C5FWQ3 ,MOONTECH TECNOLOGIA Y SISTEMAS, FECHA DE ADQUISICION(D/M/A):24/08/23   | DELL   | VOSTRO 3020       | 35,457.12       |
| 54179  | COMPUTADORA          | LAPTOP DELL V3530, 15.6 PULGADAS, INTEL CORE I5-1335U, 8GB, WINDOWS 11 PRO, 512 GB SSD,NO, DE SERIE DEL CPU F9M26W3 ,MOONTECH TECNOLOGIA Y SISTEMAS, FECHA DE ADQUISICION(D/M/A):24/08/23   | DELL   | V3530             | 35,194.91       |
| 54180  | COMPUTADORA          | LAPTOP DELL V3530, 15.6 PULGADAS, INTEL CORE I5-1335U, 8GB, WINDOWS 11 PRO, 512 GB SSD,NO, DE SERIE DEL CPU FDM26W3 ,MOONTECH TECNOLOGIA Y SISTEMAS, FECHA DE ADQUISICION(D/M/A):24/08/23   | DELL   | V3530             | 35,194.91       |
| 54181  | COMPUTADORA          | COMPUTADORA DE ESCRITORIO DELL VOSTRO 3020, INTEL CORE I5-13400, 8GB DDR4, 512 GB, WINDOWS 11 PRO CON MONITOR DELL E1920H, 18.5 PULGADAS 1366X768 PÍXELES, PROVEEDOR MOONTECH TECNOLOGIA Y SISTEMAS, FECHA DE ADQUISICION(D/M/A):24/08/23,NO. DE SERIE DEL CPU 9TZH8V3, NO. DE SERIE DE MONITOR G6G87L3                         | DELL   | VOSTRO 3020       | 35,457.12       |
| 54182  | COMPUTADORA          | COMPUTADORA LAPTOP DELL V3530, 15.6 PULGADAS,INTEL CORE I5-1335U, 8GB, WINDOWS 11 PRO 512 GB SSD, PROVEEDOR MOONTECH TECNOLOGIA Y SISTEMAS, FECHA DE ADQUISICION(D/M/A):24/08/23,NO. DE SERIE F4736W3   | DELL   | V3530             | 35,194.91       |
| 54183  | COMPUTADORA          | COMPUTADORA LAPTOP DELL V3530, 15.6 PULGADAS,INTEL CORE I5-1335U, 8GB, WINDOWS 11 PRO 512 GB SSD, PROVEEDOR MOONTECH TECNOLOGIA Y SISTEMAS, FECHA DE ADQUISICION(D/M/A):24/08/23,NO. DE SERIE 3X336W3   | DELL   | V3530             | 35,194.91       |
| 54184  | COMPUTADORA          | COMPUTADORA LAPTOP DELL V3530, 15.6 PULGADAS,INTEL CORE I5-1335U, 8GB, WINDOWS 11 PRO 512 GB SSD, PROVEEDOR MOONTECH TECNOLOGIA Y SISTEMAS, FECHA DE ADQUISICION(D/M/A):24/08/23,NO. DE SERIE 1KPR5W3   | DELL   | V3530             | 35,194.91       |
| 54185  | COMPUTADORA          | COMPUTADORA LAPTOP DELL V3530, 15.6 PULGADAS,INTEL CORE I5-1335U, 8GB, WINDOWS 11 PRO 512 GB SSD, PROVEEDOR MOONTECH TECNOLOGIA Y SISTEMAS, FECHA DE ADQUISICION(D/M/A):24/08/23,NO. DE SERIE CS7R5W3   | DELL   | V3530             | 35,194.91       |
| 54186  | COMPUTADORA          | WORKSTATION LENOVO THINKSTATION P360 INTEL CORE I7-12700, RAM 32GB, 1TB SSD, TARJETA DE GRAFICOS NVIDIA T400 WINDOWS 11 PRO CON MONITOR LENOVO THINKVISION S22E, 21.5 PULGADAS, FULL HD NO.DE SERIE CPU MJ0KXHZ, NO. DE SERIE MONITOR V5GAN754 , PROVEEDOR MOONTECH TECNOLOGIA Y SISTEMAS, FECHA DE ADQUISICION(D/M/A):24/08/23 | LENOVO | THINKSTATION P360 | 64,375.71       |
| 54187  | COMPUTADORA          | WORKSTATION LENOVO THINKSTATION P360 INTEL CORE I7-12700, RAM 32GB, 1TB SSD, TARJETA DE GRAFICOS NVIDIA T400 WINDOWS 11 PRO CON MONITOR LENOVO THINKVISION S22E, 21.5 PULGADAS, FULL HD NO.DE SERIE CPU MJ0KXHZ9, NO. DE SERIE MONITOR V5GAN838, PROVEEDOR MOONTECH TECNOLOGIA Y SISTEMAS, FECHA DE ADQUISICION(D/M/A):24/08/23 | LENOVO | THINKSTATION P360 | 64,375.71       |
| 54188  | COMPUTADORA          | COMPUTADORA DE ESCRITORIO DELL VOSTRO 3020, INTEL CORE I5-13400, 8GB DDR4, 512 GB, WINDOWS 11 PRO CON MONITOR DELL E1920H, 18.5 PULGADAS 1366X768 PÍXELES, PROVEEDOR MOONTECH TECNOLOGIA Y SISTEMAS, FECHA DE ADQUISICION(D/M/A):06/09/23,NO. DE SERIE DEL CPU 9BTBDX3, NO. DE SERIE DE MONITOR 4HHCWQ3                         | DELL   | VOSTRO 3020       | 35,457.12       |
| 54189  | COMPRESOR            | COMPRESOR DE 7HP 220/3 SOLD R410A, PROVEEDOR FRANCISCO JAVIER REQUEJO GUTIERREZ, FECHA DE ADQUISICION(D/M/A):23/05/23   | S/M    | S/M               | 70,644.00       |

H. AYUNTAMIENTO DE VERACRUZ, VER.  
RELACIÓN DE BIENES MUEBLES QUE COMPONEN EL PATRIMONIO  
CUENTA PÚBLICA 2023

| CÓDIGO | DESCRIPCIÓN DEL BIEN |   |        |                     | VALOR EN LIBROS |
|--------|----------------------|---|--------|---------------------|-----------------|
| 54190  | COMPRESOR            | COMPRESOR DE 6.3HP 220/3 SOLD R410A, PROVEEDOR FRANCISCO JAVIER REQUEJO GUTIERREZ, FECHA DE ADQUISICION(D/M/A):23/05/23   | S/M    | S/M                 | 85,782.00       |
| 54191  | HIELERA              | HIELERA BLANCA COLEMAN DE 200 LITROS, MEDIDAS 128 X 54.40 X 51.80 CM, PROVEEDOR:COHEN-OLSON COMERTRADE, FECHA DE ADQUISICION(D/M/A):25/08/23  | S/M    | S/M                 | 10,123.64       |
| 54192  | HIELERA              | HIELERA BLANCA COLEMAN DE 200 LITROS, MEDIDAS 128 X 54.40 X 51.80 CM, PROVEEDOR:COHEN-OLSON COMERTRADE, FECHA DE ADQUISICION(D/M/A):25/08/23  | S/M    | S/M                 | 10,123.65       |
| 54193  | CLIMA                | MINISPLIT DE 24000 BTU V MARCA MIRAGE NO. SERIE EVAPORADORA ELF261E7032302672, NO. SERIE CONDENSADORA CLF261E7032302370, PROVEEDOR INTELESERVIS DEL GOLFO, FECHA DE ADQUISICION(D/M/A):25/09/23   | MIRAGE | S/M                 | 15,450.01       |
| 54194  | CLIMA                | MINISPLIT DE 24000 BTU V MARCA MIRAGE NO. SERIE EVAPORADORA ELF261E7032302668, NO. SERIE CONDENSADORA CLF261E7032302369, PROVEEDOR INTELESERVIS DEL GOLFO, FECHA DE ADQUISICION(D/M/A):25/09/23   | MIRAGE | S/M                 | 15,450.01       |
| 54195  | CLIMA                | MINISPLIT DE 24000 BTU V MARCA MIRAGE NO. SERIE EVAPORADORA ELF261E7032302669, NO. SERIE CONDENSADORA CLF261E7032302364, PROVEEDOR INTELESERVIS DEL GOLFO, FECHA DE ADQUISICION(D/M/A):25/09/23   | MIRAGE | S/M                 | 15,450.01       |
| 54196  | CLIMA                | MINISPLIT DE 12000 BTU V MARCA MIRAGE NO. SERIE EVAPORADORA ELF121T7042315245, NO. SERIE CONDENSADORA CLF121T112218407, PROVEEDOR INTELESERVIS DEL GOLFO, FECHA DE ADQUISICION(D/M/A):25/09/23  | MIRAGE | S/M                 | 7,280.00        |
| 54197  | CLIMA                | MINISPLIT DE 36000 BTU 220V INVERTER MARCA MIRAGE NO. SERIE EVAPORADORA EMC361V7062300318, NO. SERIE CONDENSADORA CMC361V7062300356, PROVEEDOR INTELESERVIS DEL GOLFO, FECHA DE ADQUISICION(D/M/A):25/09/23   | MIRAGE | S/M                 | 27,300.00       |
| 54198  | COMPUTADORA          | COMPUTADORA DELL VOSTRO DESKTOP 3020, INTEL CORE I7-13700, 16GB, DDR4, 512 GB, WINDOWS 10 PRO CON MONITOR DELL E222H, 21.5 PULGADAS, 1920 X 1080 PÍXELES, SERIE DEL CPU 57FZCX3, SERIE DEL MONITOR GFM4SS3, PROVEEDOR MOONTECH TECNOLOGIA Y SISTEMAS, FECHA DE ADQUISICION(D/M/A):24/08/23  | DELL   | VOSTRO DESKTOP 3020 | 46,127.86       |
| 54199  | CLIMA                | MINISPLIT DE 18000 BTU 220V MARCA MIRAGE NO. SERIE EVAPORADORA ELF181H44122200838, NO. SERIE CONDENSADORA CLF181H44042303367, PROVEEDOR INTELESERVIS DEL GOLFO, FECHA DE ADQUISICION(D/M/A):25/09/23  | MIRAGE | S/M                 | 11,325.00       |
| 54200  | CLIMA                | MINISPLIT DE 18000 BTU 220V MARCA MIRAGE NO. SERIE EVAPORADORA ELF181H44042305962 NO. SERIE CONDENSADORA CLF181H44042302929, PROVEEDOR INTELESERVIS DEL GOLFO, FECHA DE ADQUISICION(D/M/A):25/09/23   | MIRAGE | S/M                 | 11,325.00       |
| 54201  | CAMA                 | CAMA MATRIMONIAL CON CABECERA, INCLUYE COLCHON, PROVEEDOR GRUPO HANNAFORT DEL BAJIO, FECHA DE ADQUISICION(D/M/A):27/12/23   | S/M    | S/M                 | 12,584.26       |
| 54202  | CAMA                 | CAMA MATRIMONIAL CON CABECERA, INCLUYE COLCHON, PROVEEDOR GRUPO HANNAFORT DEL BAJIO, FECHA DE ADQUISICION(D/M/A):27/12/23   | S/M    | S/M                 | 7,997.04        |
| 54203  | COMEDOR              | COMEDOR TUBULAR DE SEIS SILLAS, PROVEEDOR GRUPO HANNAFORT DEL BAJIO, FECHA DE ADQUISICION(D/M/A):27/12/23   | S/M    | S/M                 | 12,526.43       |
| 54204  | SALA                 | SALA DE TRES PIEZAS, PROVEEDOR GRUPO HANNAFORT DEL BAJIO, FECHA DE ADQUISICION(D/M/A):27/12/23  | S/M    | S/M                 | 12,371.40       |
| 54205  | PLOTTER              | PLOTTER DE CORTE MIMAKI 60 AR- MIMAKI60ARP, PROVEEDOR:MOONTECH TECNOLOGIA Y SISTEMAS,NUMERO DE SERIE DB28K875, FECHA DE ADQUISICION(D/M/A):05/12/2023   | S/M    | S/M                 | 73,263.74       |
| 54206  | TORNILLO DE BANCO    | TORNILLO DE BANCO USO INDUSTRIAL 5", MARCA URREA, PROVEEDOR ESCALERA CONTRATISTAS, FECHA DE ADQUISICION(D/M/A):13/11/2023   | S/M    | S/M                 | 7,266.88        |
| 54207  | SOPLADOR DE MOCHILA  | SOPLADOR DE MOCHILA BR600 MOTOR DE 4 TIEMPOS STIHL 4-MIX CON BAJO CONSUMO DE COMBUSTIBLE Y EMISION DE SUSTANCIAS NOCIVAS REDUCIDAS, POTENCIA 3.8 HP/2.8 KW CILINDRADA 64.8 CM, PESO 9.8 KG. FUERZA DE SOPLADO 32 NEWTONS. VELOCIDAD MAXIMA DE AIRE 90 M/S. VOLUMEN DE SOPALDO (CON BOQUILLA) 1150 M/H CAPACIDAD DEL DEPOSITO DE COMBUSTIBLE 1.4 L. CON NUMERO DE SERIE 536684692, PROVEEDOR ESCALERA CONTRATISTAS, FECHA DE ADQUISICION(D/M/A):05/12/23 | STIHL  | BR600               | 21,071.50       |
| 54208  | SOPLADOR DE MOCHILA  | SOPLADOR DE MOCHILA BR600 MOTOR DE 4 TIEMPOS STIHL 4-MIX CON BAJO CONSUMO DE COMBUSTIBLE Y EMISION DE SUSTANCIAS NOCIVAS REDUCIDAS, POTENCIA 3.8 HP/2.8 KW CILINDRADA 64.8 CM, PESO 9.8 KG. FUERZA DE SOPLADO 32 NEWTONS. VELOCIDAD MAXIMA DE AIRE 90 M/S. VOLUMEN DE SOPALDO (CON BOQUILLA) 1150 M/H CAPACIDAD DEL DEPOSITO DE COMBUSTIBLE 1.4 L. CON NUMERO DE SERIE 536684700, PROVEEDOR ESCALERA CONTRATISTAS, FECHA DE ADQUISICION(D/M/A):05/12/23 | STIHL  | BR600               | 21,071.55       |
| 54209  | DESBROZADORA         | DESBROZADORA DE GASOLINA STIHL MODELO FS 460 CON NUMERO DE SERIE 194583129, PROVEEDOR ESCALERA CONTRATISTAS, FECHA DE ADQUISICION(D/M/A):05/12/23   | STIHL  | FS 460              | 36,531.88       |
| 54210  | DESBROZADORA         | DESBROZADORA DE GASOLINA STIHL MODELO FS 460 CON NUMERO DE SERIE 194583103, PROVEEDOR ESCALERA CONTRATISTAS, FECHA DE ADQUISICION(D/M/A):05/12/23   | STIHL  | FS 460              | 36,531.93       |

H. AYUNTAMIENTO DE VERACRUZ, VER.  
RELACIÓN DE BIENES MUEBLES QUE COMPONEN EL PATRIMONIO  
CUENTA PÚBLICA 2023

| CÓDIGO | DESCRIPCIÓN DEL BIEN |  |       | VALOR EN LIBROS |            |
|--------|----------------------|--|-------|-----------------|------------|
| 54211  | DESBROZADORA         | DESBROZADORA DE GASOLINA STIHL MODELO FS 460 CON NUMERO DE SERIE 193557456, PROVEEDOR ESCALERA CONTRATISTAS, FECHA DE ADQUISICION(D/M/A):05/12/23  | STIHL | FS 460          | 36,531.88  |
| 54212  | DESBROZADORA         | DESBROZADORA DE GASOLINA STIHL MODELO FS 460 CON NUMERO DE SERIE 193964123, PROVEEDOR ESCALERA CONTRATISTAS, FECHA DE ADQUISICION(D/M/A):05/12/23  | STIHL | FS 460          | 36,531.88  |
| 54213  | DESBROZADORA         | DESBROZADORA DE GASOLINA STIHL MODELO FS 460 CON NUMERO DE SERIE 194583126, PROVEEDOR ESCALERA CONTRATISTAS, FECHA DE ADQUISICION(D/M/A):05/12/23  | STIHL | FS 460          | 36,531.88  |
| 54214  | MOTOSIERRA           | MOTOSIERRA STIHL MS 260 DE USO INTENSIVO PARA CORTE FORESTAL DE ARBOL MEDIANO Y SILVICULTURA CON SISTEMA ELASTOSTART Y VALVULA DE DESCOMPRESION, POTENCIA 3.4 HP/2.6 KW, CILINDRADA 50.2 CM, PESO SIN CONJUNTO DE CORTE 4.8 KG. LONGITUD DE CORTE 50 CM, 20" PASO DE CADENA 0.325".CAPACIDAD DE DEPOSITO DE COMBUSTIBLE 0.46 L. CON NUMERO DE SERIE 371742157, PROVEEDOR ESCALERA CONTRATISTAS, FECHA DE ADQUISICION(D/M/A):05/12/23           | STIHL | MS 260          | 15,050.47  |
| 54215  | MOTOSIERRA           | MOTOSIERRA STIHL M-TRONIC MS661 EXTREMADAMENTE POTENTE DE 5.4 KW CON FILTRO DE AIRE HD2, CADENA STIHL OILMATIC (RS), PASO DE CADENA 3/8", VOLUMEN DE DEPOSITO 850 CM3, CILINDRADA 91.1 CM3, POTENCIA 5,4/7,3KW/CV CON NUMERO DE SERIE 193299447, PROVEEDOR ESCALERA CONTRATISTAS, FECHA DE ADQUISICION(D/M/A):05/12/23   | STIHL | M-TRONIC MS661  | 31,927.50  |
| 54216  | PODADORA             | PODADORA A GASOLINA 190 CC CON 21 PULG DE CORTE DE MARCA PARAZZINI MOD.PP190 CON NUMERO DE SERIE A2304159025, PROVEEDOR ESCALERA CONTRATISTAS, FECHA DE ADQUISICION(D/M/A):05/12/23  | S/M   | PP190           | 14,642.10  |
| 54217  | PODADORA             | PODADORA A GASOLINA 190 CC CON 21 PULG DE CORTE DE MARCA PARAZZINI MOD.PP190 CON NUMERO DE SERIE A2304158990, PROVEEDOR ESCALERA CONTRATISTAS, FECHA DE ADQUISICION(D/M/A):05/12/23  | S/M   | PP190           | 14,642.10  |
| 54218  | PODADORA             | PODADORA DE ALTURA STIHL HTJ05, A GASOLINA CON VASTAGO TELESCOPICO POTENCIA 1.4 HP, PESO 7.9 KG. LONGITUD DEL EQUIPO 3.9 MT, PASO DE CADENA 1/4"P, ESPADA DE 12", CIERRE DE DEPOSITOS SIN HERRAMIENTAS MOTOR 4-MIX CON NUMERO DE SERIE 538514022, PROVEEDOR ESCALERA CONTRATISTAS, FECHA DE ADQUISICION(D/M/A):05/12/23  | STIHL | S/M             | 19,803.14  |
| 54219  | PODADORA             | PODADORA DE ALTURA STIHL HTJ05, A GASOLINA CON VASTAGO TELESCOPICO POTENCIA 1.4 HP, PESO 7.9 KG. LONGITUD DEL EQUIPO 3.9 MT, PASO DE CADENA 1/4"P, ESPADA DE 12", CIERRE DE DEPOSITOS SIN HERRAMIENTAS MOTOR 4-MIX CON NUMERO DE SERIE 538514034, PROVEEDOR ESCALERA CONTRATISTAS, FECHA DE ADQUISICION(D/M/A):05/12/23  | STIHL | S/M             | 19,803.14  |
| 54220  | SOPLADOR DE MOCHILA  | SOPLADOR DE MOCHILA BR600 MOTOR DE 4 TIEMPOS STIHL 4-MIX CON BAJO CONSUMO DE COMBUSTIBLE Y EMISION DE SUSTANCIAS NOCIVAS REDUCIDAS POTENCIA 3.8 HP/2.8 KW CILINDRADA 64.8CM, PESO 9.8 KG, FUERZA DE SOPLADO 32 NEWTONS VELOCIDAD MAXIMA DE AIRE 90M/S. VOLUMEN DE SOPLADO CON BOQUILLA 1150 M CAPACIDAD DEL DEPOSITO DE COMBUSTIBLE 1.4 L CON NUMERO DE SERIE 536684708, PROVEEDOR ESCALERA CONTRATISTAS, FECHA DE ADQUISICION(D/M/A):05/12/23 | STIHL | BR600           | 21,071.55  |
| 54221  | SOPLADOR DE MOCHILA  | SOPLADOR DE MOCHILA BR600 MOTOR DE 4 TIEMPOS STIHL 4-MIX CON BAJO CONSUMO DE COMBUSTIBLE Y EMISION DE SUSTANCIAS NOCIVAS REDUCIDAS POTENCIA 3.8 HP/2.8 KW CILINDRADA 64.8CM, PESO 9.8 KG, FUERZA DE SOPLADO 32 NEWTONS VELOCIDAD MAXIMA DE AIRE 90M/S. VOLUMEN DE SOPLADO CON BOQUILLA 1150 M CAPACIDAD DEL DEPOSITO DE COMBUSTIBLE 1.4 L CON NUMERO DE SERIE 536075218, PROVEEDOR ESCALERA CONTRATISTAS, FECHA DE ADQUISICION(D/M/A):05/12/23 | STIHL | BR600           | 21,071.55  |
| 54222  | SOPLADOR DE MOCHILA  | SOPLADOR DE MOCHILA BR600 MOTOR DE 4 TIEMPOS STIHL 4-MIX CON BAJO CONSUMO DE COMBUSTIBLE Y EMISION DE SUSTANCIAS NOCIVAS REDUCIDAS POTENCIA 3.8 HP/2.8 KW CILINDRADA 64.8CM, PESO 9.8 KG, FUERZA DE SOPLADO 32 NEWTONS VELOCIDAD MAXIMA DE AIRE 90M/S. VOLUMEN DE SOPLADO CON BOQUILLA 1150 M CAPACIDAD DEL DEPOSITO DE COMBUSTIBLE 1.4 L CON NUMERO DE SERIE 533248113, PROVEEDOR ESCALERA CONTRATISTAS, FECHA DE ADQUISICION(D/M/A):05/12/23 | STIHL | BR600           | 21,071.58  |
| 54223  | DESBROZADORA         | DESBROZADORA DE GASOLINA STIHL MODELO FS 460 CON NUMERO DE SERIE 193129547, PROVEEDOR ESCALERA CONTRATISTAS, FECHA DE ADQUISICION(D/M/A):12/12/23  | STIHL | FS 460          | 36,531.88  |
| 54224  | JUEGO                | JUEGO INFANTIL PARA PATIO DE USO RUDO PARA TERRENO DE APROXIMADAMENTE 7M X 15M, PROVEEDOR GRUPO HANNAFORT DEL BAJIO, FECHA DE ADQUISICION(D/M/A):19/12/23  | S/M   | S/M             | 128,249.60 |
| 54225  | MESA                 | MESA PLEGABLE PARA PICNIC 6" COLOR CAF <sub>2</sub> PROVEEDOR: COMERCIALIZADORA DE NEGOCIOS DEL PUERTO, FECHA DE ADQUISICION(D/M/A):21/12/23   | S/M   | S/M             | 13,920.00  |
| 54226  | MESA                 | MESA PLEGABLE PARA PICNIC 6" COLOR CAF <sub>2</sub> PROVEEDOR: COMERCIALIZADORA DE NEGOCIOS DEL PUERTO, FECHA DE ADQUISICION(D/M/A):21/12/23   | S/M   | S/M             | 13,920.00  |
| 54227  | MESA                 | MESA PLEGABLE PARA PICNIC 6" COLOR CAF <sub>2</sub> PROVEEDOR: COMERCIALIZADORA DE NEGOCIOS DEL PUERTO, FECHA DE ADQUISICION(D/M/A):21/12/23   | S/M   | S/M             | 13,920.00  |

H. AYUNTAMIENTO DE VERACRUZ, VER.  
RELACIÓN DE BIENES MUEBLES QUE COMPONEN EL PATRIMONIO  
CUENTA PÚBLICA 2023

| CÓDIGO | DESCRIPCIÓN DEL BIEN |  |           |      | VALOR EN LIBROS |
|--------|----------------------|--|-----------|------|-----------------|
| 54228  | MESA                 | MESA PLEGABLE PARA PICNIC 6" COLOR CAFE PROVEEDOR: COMERCIALIZADORA DE NEGOCIOS DEL PUERTO, FECHA DE ADQUISICION(D/M/A):21/12/23   | S/M       | S/M  | 13,920.00       |
| 54229  | MESA                 | MESA PLEGABLE PARA PICNIC 6" COLOR CAFE PROVEEDOR: COMERCIALIZADORA DE NEGOCIOS DEL PUERTO, FECHA DE ADQUISICION(D/M/A):21/12/23   | S/M       | S/M  | 13,920.00       |
| 54230  | MESA                 | MESA PLEGABLE PARA PICNIC 6" COLOR CAFE PROVEEDOR: COMERCIALIZADORA DE NEGOCIOS DEL PUERTO, FECHA DE ADQUISICION(D/M/A):21/12/23   | S/M       | S/M  | 13,920.00       |
| 54231  | MESA                 | MESA PLEGABLE PARA PICNIC 6" COLOR CAFE PROVEEDOR: COMERCIALIZADORA DE NEGOCIOS DEL PUERTO, FECHA DE ADQUISICION(D/M/A):21/12/23   | S/M       | S/M  | 13,920.00       |
| 54232  | MESA                 | MESA PLEGABLE PARA PICNIC 6" COLOR CAFE PROVEEDOR: COMERCIALIZADORA DE NEGOCIOS DEL PUERTO, FECHA DE ADQUISICION(D/M/A):21/12/23   | S/M       | S/M  | 13,920.00       |
| 54233  | MESA                 | MESA PLEGABLE PARA PICNIC 6" COLOR CAFE PROVEEDOR: COMERCIALIZADORA DE NEGOCIOS DEL PUERTO, FECHA DE ADQUISICION(D/M/A):21/12/23   | S/M       | S/M  | 13,919.90       |
| ECO662 | CAMIONETA            | CAMIONETA CHEVROLET- S10 MAX PAQ E CREW CAB 4 X 2-2023-LSFAM3AB7PA060798-HECHO EN CHINA-1033703-4 PUERTAS-5 PASAJEROS-INT-4 CILINDROS-GASOLINA-PAQ E CREW CAB 4X2-ANO 2023, CILINDROS 4, MOTOR HECHO EN CHINA, PROVEEDOR MEGA MINA, FECHA DE ADQUISICION(D/M/A):31/03/23 | CHEVROLET | 2023 | 465,400.00      |

**TOTAL**

**277,739,060.87**

H. AYUNTAMIENTO DE VERACRUZ, VER.  
RELACIÓN DE BIENES INMUEBLES QUE COMPONEN EL PATRIMONIO  
CUENTA PÚBLICA 2023

| CÓDIGO |     |    |     |     |    |     |   | DESCRIPCIÓN DEL BIEN           |                 |                      | VALOR EN LIBROS |
|--------|-----|----|-----|-----|----|-----|---|--------------------------------|-----------------|----------------------|-----------------|
|        |     |    |     |     |    |     |   | UBICACIÓN                      | USO             | COLONIA              |                 |
| 1      | 001 | 01 | 030 | 026 | 00 | 000 | 9 | CUAUHTEMOC                     | AREA VERDE      | PLAYA LINDA          | 1,651,221.00    |
| 1      | 001 | 01 | 131 | 001 | 00 | 000 | 6 | CUAUHTEMOC Y BLVD.F.VELAZQUEZ  | AREA VERDE      | PLAYA LINDA          | 808,107.00      |
| 1      | 001 | 16 | 242 | 054 | 00 | 000 | 3 | MAGUEY,LAUREL                  | AREA VERDE      | U.HAB.LAS PALMAS.    | 571,584.00      |
| 1      | 001 | 16 | 299 | 001 | 00 | 000 | 6 | RETAMILLA>ZARZAMORA>ARETILLO   | AREA VERDE      | U.HAB.LAS PALMAS     | 2,714,400.00    |
| 1      | 001 | 21 | 145 | 030 | 00 | 000 | 9 | GUANABANA>OYAMEL               | AREA VERDE      | ARBOLEDAS            | 888,264.00      |
| 1      | 001 | 26 | 103 | 010 | 00 | 000 | 3 | HISTORIA S/N                   | BALDIO          | CONJ.HAB. EL COYOL   | 105,456.00      |
| 1      | 001 | 26 | 173 | 001 | 00 | 000 | 6 | LAS BRISAS S/N                 | AREA VERDE      | LAGUNA REAL          | 1,558,856.00    |
| 1      | 001 | 27 | 114 | 001 | 00 | 000 | 9 | POPOCATEPETL Y ACONCAHUA       | AREA VERDE      | LOS VOLCANES         | 707,195.00      |
| 1      | 001 | 30 | 204 | 001 | 00 | 000 | 7 | AND.RIO CANDELARIA>RIO FLORIDA | AREA VERDE      | RIO MEDIO            | 367,661.00      |
| 1      | 001 | 30 | 213 | 001 | 00 | 000 | 6 | AND.R.ACTOPAN>AND.TESECHOACAN  | AREA VERDE      | RIO MEDIO            | 35,194.00       |
| 1      | 001 | 30 | 330 | 001 | 00 | 000 | 2 | ALMEND.>ZAPATA>2 BAHIAS>SAYAGO | AREA VERDE      | VICENTE L.TOLEDANO   | 1,191,704.00    |
| 1      | 001 | 34 | 232 | 025 | 00 | 000 | 8 | QUETZAL/CACATUA M-25           | AREA VERDE      | FRACC.EL FENIX       | 302,203.00      |
| 1      | 001 | 34 | 234 | 015 | 00 | 000 | 6 | GARZA M-15                     | AREA VERDE      | FRACC.EL FENIX       | 55,024.00       |
| 1      | 001 | 13 | 005 | 001 | 00 | 000 | 1 | M.A.DE QUEVEDO ESQ.MATAMOROS   | AREA VERDE      | FORMANDO HOGAR       | 215,072.00      |
| 1      | 002 | 37 | 048 | 001 | 00 | 000 | 8 | CIPRES>JACARANDAS>ALAMO>MORAL  | AREA VERDE M-40 | AMAPOLAS BASE        | 728,333.00      |
| 1      | 027 | 01 | 024 | 001 | 00 | 000 | 3 | CALANDRIA L-1 MZA-9            | AREA VERDE      | VALLE ALTO 1A.ETAPA  | 4,607,928.00    |
| 1      | 027 | 01 | 027 | 005 | 00 | 000 | 6 | GAVIOTA Y C.LORO L-5 MZA-1     | AREA VERDE      | VALLE ALTO 1A.ETAPA  | 466,081.00      |
| 1      | 001 | 34 | 252 | 001 | 00 | 000 | 8 | ÑANDU>PETIRROJO>GUACAMAYA M-11 | AREA VERDE      | FRACC. ALBATROS      | 849,420.00      |
| 1      | 001 | 34 | 253 | 001 | 00 | 000 | 8 | ÑANDU>PETIRROJO M-12           | AREA VERDE      | FRACC. ALBATROSOS    | 1,565,928.00    |
| 1      | 001 | 26 | 329 | 017 | 00 | 000 | 9 | TLATILCO                       | AREA VERDE      | VER.SIGLO XXI-IIB    | 139,256.00      |
| 1      | 001 | 26 | 329 | 031 | 00 | 000 | 4 | TLATILCO, LINEAS ALTA TENSION  | AREA VERDE      | VER.SIGLO XXI-IIB    | 162,916.00      |
| 1      | 001 | 26 | 329 | 072 | 00 | 000 | 6 | IZAMAL ESQUINA AKUMAL          | AREA VERDE      | VER.SIGLO XXI-IIB    | 33,800.00       |
| 1      | 001 | 26 | 329 | 073 | 00 | 000 | 9 | IZAMAL ESQ. MALINALCO          | AREA VERDE      | VER.SIGLO XXI-IIB    | 141,284.00      |
| 1      | 001 | 20 | 284 | 005 | 00 | 000 | 6 | ANTONIO ESXOME NAHUM S/N       | AREA VERDE      | LAS BRISAS I         | 3,043,190.00    |
| 1      | 001 | 21 | 061 | 031 | 00 | 000 | 3 | P.FLORESTA OTE.S/N>LAUREL>MANG | AREA VERDE      | FLORESTA             | 3,651,051.00    |
| 1      | 001 | 21 | 107 | 001 | 00 | 000 | 1 | FLORESTA OTE.M-44>HIGUERA>DZNO | AREA VERDE      | FLORESTA             | 2,378,816.00    |
| 1      | 020 | 03 | 148 | 021 | 00 | 000 | 5 | S.ALEJANDRO DE SAULI/S.ARCADIO | AREA VERDE      | HDA.LA PARROQUIA     | 1,205,568.00    |
| 1      | 001 | 32 | 079 | 022 | 00 | 000 | 5 | MISSION VIEJO/STA.MONICA>AND.S | AREA VERDE 2    | CONDADO VALLE DORADO | 3,131,856.00    |
| 1      | 001 | 32 | 081 | 001 | 00 | 000 | 6 | CARRETERA VERACRUZ-CARDEL      | AREA VERDE 3    | CONDADO VALLE DORADO | 3,019,162.00    |
| 1      | 001 | 32 | 511 | 001 | 00 | 000 | 3 | STA.MONICA>AND.MONTERREY>M.    | AREA VERDE 1    | CONDADO VALLE DORADO | 604,656.00      |
| 1      | 001 | 32 | 230 | 003 | 00 | 000 | 4 | JAIBA>CIRCUITO 5 MANZANA 1     | (AREA VERDE)    | GEO R.DE LOS PINOS   | 242,736.00      |
| 1      | 001 | 32 | 243 | 001 | 00 | 000 | 6 | CIRCUITO 13>CIRCUITO 14 MZA-19 | AREA VERDE      | G.VILLAS R.LOS PINOS | 388,128.00      |
| 1      | 001 | 32 | 245 | 001 | 00 | 000 | 6 | CIRCUITO 11>CIRCUITO 12 M-17   | AREA VERDE      | G.VILLAS R.LOS PINOS | 388,128.00      |
| 1      | 001 | 32 | 247 | 001 | 00 | 000 | 6 | CIRCUITO 7>CIRCUITO 8 MZA-15   | AREA VERDE      | G.VILLAS R.LOS PINOS | 388,128.00      |
| 1      | 001 | 32 | 255 | 001 | 00 | 000 | 5 | BLVD.DE LOS PATOS>MANATI M-86  | AREA VERDE      | G.VILLAS R.LOS PINOS | 587,714.00      |
| 1      | 001 | 32 | 277 | 001 | 00 | 000 | 3 | CIRCUITO 11 Y CIRCUITO 12 M-59 | AREA VERDE      | G.VILLAS R.LOS PINOS | 388,128.00      |
| 1      | 001 | 32 | 441 | 081 | 00 | 000 | 9 | AV.CAMARON>BLVD.TORTUGA M-104  | AREA VERDE      | G.VILLAS R.LOS PINOS | 745,898.00      |
| 1      | 001 | 32 | 500 | 004 | 00 | 000 | 4 | BLVD.DE LOS PATOS MZA.79       | AREA VERDE      | G.VILLAS R.LOS PINOS | 2,401,152.00    |
| 1      | 001 | 32 | 500 | 007 | 00 | 000 | 4 | GARZA MZA.79                   | AREA VERDE      | G.VILLAS R.LOS PINOS | 1,835,746.00    |
| 1      | 001 | 32 | 514 | 025 | 00 | 000 | 1 | AV.CAMARON ESQ.TORTUGA M-13    | AREA VERDE      | G.VILLAS R.LOS PINOS | 563,378.00      |
| 1      | 001 | 32 | 529 | 001 | 00 | 000 | 2 | CTO.7 Y AV.GAVIOTAS Y ARDILLAS | AREA VERDE      | G.VILLAS R.LOS PINOS | 1,082,640.00    |



H. AYUNTAMIENTO DE VERACRUZ, VER.  
RELACIÓN DE BIENES INMUEBLES QUE COMPONEN EL PATRIMONIO  
CUENTA PÚBLICA 2023

| CÓDIGO |     |    |     |     |    |     |   | DESCRIPCIÓN DEL BIEN           |            |                      | VALOR EN LIBROS |
|--------|-----|----|-----|-----|----|-----|---|--------------------------------|------------|----------------------|-----------------|
|        |     |    |     |     |    |     |   | UBICACIÓN                      | USO        | COLONIA              |                 |
| 1      | 001 | 32 | 530 | 001 | 00 | 000 | 1 | AV.DE LOS PAJAROS>AV.ARDILLAS  | AREA VERDE | G.VILLAS R.LOS PINOS | 1,752,192.00    |
| 1      | 001 | 32 | 531 | 001 | 00 | 000 | 1 | AV.DE LOS PAJAROS>BLVD.PATOS>A | AREA VERDE | G.VILLAS R.LOS PINOS | 1,235,458.00    |
| 1      | 001 | 21 | 016 | 035 | 00 | 000 | 2 | PROL.P.DE LO EBANOS ESQ.LIRIO  | AREA VERDE | FLORES DEL VALLE     | 1,979,088.00    |
| 1      | 001 | 21 | 120 | 023 | 00 | 000 | 9 | MARGARITAS>GARDENIAS Y P.DE E. | AREA VERDE | FLORES DEL VALLE     | 1,388,643.00    |
| 1      | 001 | 21 | 135 | 017 | 00 | 000 | 9 | PROL.P.DE LOS EBANOS>AZALEAS   | AREA VERDE | FRACC.FLORES D VALLE | 354,832.00      |
| 1      | 001 | 21 | 135 | 018 | 00 | 000 | 3 | PROL.P.EBANOS SN ESQ.AMAPOLAS  | AREA VERDE | FLORES DEL VALLE     | 4,480,320.00    |
| 1      | 001 | 27 | 147 | 001 | 00 | 000 | 6 | AREA VERDE ACONCAHUA>C.SAN M.  | AREA VERDE | U.H. LOS VOLCANES    | 371,545.00      |
| 1      | 001 | 16 | 286 | 002 | 00 | 000 | 1 | AGUSTIN MELGAR L-1"A" M-6      | AREA VERDE | LAG.DEL VALLE COYOL  | 625,248.00      |
| 1      | 001 | 16 | 291 | 001 | 00 | 000 | 6 | DAVID ALFARO S.>PROL.J.B.LOBO  | AREA VERDE | LAG.DEL VALLE COYOL  | 298,116.00      |
| 1      | 001 | 16 | 286 | 072 | 00 | 000 | 6 | AGUSTIN MELGAR L-5"A" M-6      | AREA VERDE | LAG.DEL VALLE COYOL  | 521,664.00      |
| 1      | 001 | 16 | 286 | 073 | 00 | 000 | 9 | AGUSTIN MELGAR L-6"A" M-6      | AREA VERDE | LAG.DEL VALLE COYOL  | 520,416.00      |
| 1      | 001 | 16 | 286 | 003 | 00 | 000 | 4 | AGUSTIN MELGAR L-2"A" M-6      | AREA VERDE | LAG.DEL VALLE COYOL  | 384,384.00      |
| 1      | 001 | 16 | 286 | 071 | 00 | 000 | 3 | AGUSTIN MELGAR L-4"A" M-6      | AREA VERDE | LAG.DEL VALLE COYOL  | 274,560.00      |
| 1      | 001 | 16 | 286 | 070 | 00 | 000 | 9 | AGUSTIN MELGAR L-3"A" M-6      | AREA VERDE | LAG.DEL VALLE COYOL  | 639,600.00      |
| 1      | 001 | 25 | 009 | 001 | 00 | 000 | 9 | P.TAMARINDO>H.RDGUEZ.CAMPORRED | AREA VERDE | FRACC.HORTALIZA      | 1,402,479.00    |
| 1      | 001 | 25 | 020 | 001 | 00 | 000 | 7 | LIC.M.BLANCO ESQ.V.SCHEZ.TAPIA | AREA VERDE | LAS HORTALIZAS       | 537,888.00      |
| 1      | 001 | 25 | 025 | 001 | 00 | 000 | 7 | GMO.H.RDGUEZ.ESQ.PROF.J.UGALDE | AREA VERDE | FRACC.LAS HORTALIZAS | 668,803.00      |
| 1      | 001 | 25 | 108 | 001 | 00 | 000 | 7 | PROF.M.SALGADO ESQ.P.S.CAMPA   | AREA VERDE | FRACC.LA HORTALIZA   | 142,272.00      |
| 1      | 001 | 32 | 311 | 001 | 00 | 000 | 7 | CAMINO REAL Y >AV.CAMPANARIO   | AREA VERDE | FRACC.COSTA DORADA   | 511,056.00      |
| 1      | 001 | 32 | 357 | 001 | 00 | 000 | 3 | CARRETAS>BLVD.H.REAL Y C.REAL  | AREA VERDE | FRACC.COSTA DORADA   | 1,455,854.00    |
| 1      | 001 | 32 | 359 | 018 | 00 | 000 | 8 | LA CAPILLA>BLV.HDA.REAL>C.REAL | AREA VERDE | FRACC.COSTA DORADA   | 255,341.00      |
| 1      | 001 | 32 | 362 | 018 | 00 | 000 | 7 | BLVD.HDA.REAL>LA CAPILLA>CARRE | AREA VERDE | FRACC.COSTA DORADA   | 361,046.00      |
| 1      | 001 | 32 | 363 | 041 | 00 | 000 | 1 | DOS LAG.>LAS CARRETAS>CALLE SN | AREA VERDE | FRACC.COSTA DORADA   | 134,160.00      |
| 1      | 001 | 32 | 367 | 047 | 00 | 000 | 1 | HDA.LA HERRADURA>EL ARADO>HDA. | AREA VERDE | FRACC.COSTA DORADA   | 182,208.00      |
| 1      | 001 | 32 | 368 | 001 | 00 | 000 | 2 | HDA.LA HERRADURA>H.REAL>MENDOC | AREA VERDE | FRACC.COSTA DORADA   | 391,934.00      |
| 1      | 001 | 32 | 379 | 001 | 00 | 000 | 1 | HDA.EL PLUMAJE>CALLE SN>GAVIOT | AREA VERDE | FRACC.COSTA DORADA   | 128,544.00      |
| 1      | 001 | 32 | 391 | 001 | 00 | 000 | 8 | CAMINO REAL ESQ.EL MOLINO      | AREA VERDE | FRACC.COSTA DORADA   | 1,560,624.00    |
| 1      | 001 | 32 | 403 | 001 | 00 | 000 | 6 | BLVD.HACIENDA REAL             | AREA VERDE | FRACC.COSTA DORADA   | 77,064.00       |
| 1      | 001 | 32 | 406 | 001 | 00 | 000 | 6 | BLVD.HACIENDA REAL             | AREA VERDE | FRACC.COSTA DORADA   | 77,064.00       |
| 1      | 001 | 16 | 262 | 039 | 00 | 000 | 3 | CAFETALES ESQ.LAUREL           | AREA VERDE | U.H. LAS PALMAS      | 1,172,496.00    |
| 1      | 001 | 41 | 005 | 002 | 00 | 000 | 7 | AV.LUCITANO>PURA SANGRE M-A    | AREA VERDE | FRACC.LA HERRADURA   | 487,656.00      |
| 1      | 001 | 41 | 042 | 020 | 00 | 000 | 1 | CHAVINDA FRS.MZAS.39,40,41     | AREA VERDE | LA HERRADURA         | 716,976.00      |
| 1      | 001 | 41 | 044 | 001 | 00 | 000 | 9 | RUEDO FRACC.M-45               | AREA VERDE | FRACC.LA HERRADURA   | 910,728.00      |
| 1      | 001 | 41 | 045 | 001 | 00 | 000 | 9 | LA HERRADURA MZA-"D"/LUCITANO  | AREA VERDE | FRACC.LA HERRADURA   | 2,205,544.00    |
| 1      | 001 | 41 | 055 | 001 | 00 | 000 | 8 | PURA SANGRE>APALOOSA>PERCHERON | AREA VERDE | FRACC.LA HERRADURA   | 217,152.00      |
| 1      | 001 | 41 | 057 | 001 | 00 | 000 | 8 | PURA SANGRE>GARAÑON>ANDA LUZ   | AREA VERDE | FRACC.LA HERRADURA   | 292,968.00      |
| 1      | 001 | 41 | 063 | 001 | 00 | 000 | 7 | AV.LA HERRADURA Y TORDILLO M-E | AREA VERDE | FRACC.LA HERRADURA   | 1,693,177.00    |
| 1      | 001 | 32 | 336 | 001 | 00 | 000 | 5 | GARGOLA M-XVIII>PORTICO>LISTEL | AREA VERDE | RESID.EL CAMPANARIO  | 801,840.00      |
| 1      | 001 | 32 | 350 | 002 | 00 | 000 | 6 | PERGOLA/V.SANCHEZ A.V.M-XLIII  | AREA VERDE | RESID.EL CAMPANARIO  | 312,770.00      |
| 1      | 001 | 32 | 411 | 003 | 00 | 000 | 2 | TORRE>DINTEL FR.POL.II M-XXXI  | AREA VERDE | RESID.EL CAMPANARIO  | 231,504.00      |

H. AYUNTAMIENTO DE VERACRUZ, VER.  
RELACIÓN DE BIENES INMUEBLES QUE COMPONEN EL PATRIMONIO  
CUENTA PÚBLICA 2023

| CÓDIGO |     |    |     |     |    |     |   | DESCRIPCIÓN DEL BIEN           |                |                     | VALOR EN LIBROS |
|--------|-----|----|-----|-----|----|-----|---|--------------------------------|----------------|---------------------|-----------------|
|        |     |    |     |     |    |     |   | UBICACIÓN                      | USO            | COLONIA             |                 |
| 1      | 001 | 32 | 494 | 013 | 00 | 000 | 5 | BOSQUES DE OCCIDENTE M-13      | AREA VERDE # 1 | ARBOLEDAS           | 253,656.00      |
| 1      | 001 | 32 | 498 | 001 | 00 | 000 | 6 | P.ARBOLEDAS OESTE>B.D'ASTURIAS | AREA VERDE # 2 | ARBOLEDAS           | 1,267,344.00    |
| 1      | 001 | 32 | 499 | 002 | 00 | 000 | 9 | B.D'ASTURIAS>P.ARBOLEDAS OESTE | AREA VERDE # 3 | ARBOLEDAS           | 685,152.00      |
| 1      | 001 | 32 | 532 | 001 | 00 | 000 | 1 | CIRCUITO ARBOLEDAS NORTE       | AREA VERDE # 4 | ARBOLEDAS           | 94,536.00       |
| 1      | 002 | 38 | 033 | 001 | 00 | 000 | 6 | CALLE PLANETAS Y TORNADO       | AREA VERDE     | AMAPOLAS 2DA. SECC. | 1,080,623.00    |
| 1      | 002 | 38 | 043 | 001 | 00 | 000 | 5 | COMETA>ASTRONOMIA>AEROLITO>    | AREA VERDE     | AMAPOLAS 2DA. SECC. | 1,187,440.00    |
| 1      | 002 | 38 | 056 | 002 | 00 | 000 | 7 | GRANIZO S/N                    | AREA VERDE     | AMAPOLAS 1RA. SECC. | 1,008,776.00    |
| 1      | 001 | 23 | 168 | 142 | 00 | 000 | 1 | ARRAYANES ESQ.TARIMOYA         | AREA VERDE     | JARD.DE CASA BLANCA | 69,264.00       |
| 1      | 001 | 26 | 331 | 009 | 00 | 000 | 3 | CTO.PREHISPANICO Y AV.LA BAMBA | AREA VERDE     | VERACRUZ SIGLO XXI  | 2,193,045.00    |
| 1      | 001 | 30 | 076 | 066 | 00 | 000 | 4 | MEZQUITAL>CHILAPA>PASQUEL M-4  | AREA VERDE     | LOMAS DE RIO MEDIO  | 3,124,742.00    |
| 1      | 001 | 30 | 122 | 017 | 00 | 000 | 9 | RIO MEDIO MZA.37-B Y R.NECAXA  | AREA VERDE     | LOMAS DE RIO MEDIO  | 734,105.00      |
| 1      | 001 | 30 | 129 | 013 | 00 | 000 | 6 | APULCO M-33>COATEPEC>COYULA    | AREA VERDE     | LOMAS DE RIO MEDIO  | 849,264.00      |
| 1      | 001 | 30 | 136 | 022 | 00 | 000 | 4 | RIO MEDIO MZA-40 B Y R. NECAXA | AREA VERDE     | LOMAS DE RIO MEDIO  | 703,248.00      |
| 1      | 001 | 30 | 139 | 023 | 00 | 000 | 7 | R.LOS AMATES M-54B Y CEMPOALA  | AREA VERDE     | LOMAS DE RIO MEDIO  | 410,842.00      |
| 1      | 001 | 30 | 142 | 023 | 00 | 000 | 6 | RIO NARANJO M-42 B Y RIO MEDIO | AREA VERDE     | LOMAS DE RIO MEDIO  | 747,022.00      |
| 1      | 001 | 30 | 151 | 012 | 00 | 000 | 9 | RIO MEDIO M-63 B Y RIO NECAXA  | AREA VERDE     | LOMAS DE RIO MEDIO  | 487,968.00      |
| 1      | 001 | 30 | 152 | 021 | 00 | 000 | 8 | R.USUMACINTA M-66 B Y R.MEDIO  | AREA VERDE     | LOMAS DE RIO MEDIO  | 594,173.00      |
| 1      | 001 | 30 | 162 | 014 | 00 | 000 | 5 | R.ROSA MZA.87-B Y R.LAS PALMAS | AREA VERDE     | LOMAS DE RIO MEDIO  | 854,880.00      |
| 1      | 001 | 30 | 163 | 014 | 00 | 000 | 5 | R.LAS PALMAS L-1 M-88B Y OLMOS | AREA VERDE     | LOMAS DE RIO MEDIO  | 735,936.00      |
| 1      | 001 | 30 | 171 | 001 | 00 | 000 | 2 | C.REAL M-69>USUMACINTA>R.SECO  | AREA VERDE     | LOMAS DE RIO MEDIO  | 1,558,584.00    |
| 1      | 001 | 23 | 199 | 001 | 00 | 000 | 4 | BLVD.ROSINA ESQ.TREBOL         | AREA VERDE     | LOMAS DEL VERGEL    | 642,470.00      |
| 1      | 001 | 23 | 199 | 002 | 00 | 000 | 7 | BLVD.ROSINA>MARGARITA>BLV.FLOR | AREA VERDE     | LOMAS DEL VERGEL    | 3,790,738.00    |
| 1      | 001 | 23 | 208 | 001 | 00 | 000 | 2 | BLVD.ROSINA>MARGARITA>BLV.FLOR | AREA VERDE     | LOMAS DEL VERGEL    | 1,033,906.00    |
| 1      | 001 | 23 | 214 | 001 | 00 | 000 | 1 | BLVD.ROSINA>VIOLETA>F.DE ALELY | AREA VERDE     | LOMAS DEL VERGEL    | 1,169,298.00    |
| 1      | 001 | 23 | 223 | 001 | 00 | 000 | 9 | CAMELIA>GARDENIA>AMAPOLA       | AREA VERDE     | LOMAS DEL VERGEL    | 62,400.00       |
| 1      | 001 | 23 | 223 | 024 | 00 | 000 | 4 | AMAPOLA                        | AREA VERDE     | LOMAS DEL VERGEL    | 149,760.00      |
| 1      | 001 | 23 | 223 | 025 | 00 | 000 | 7 | AMAPOLA ESQ.AZALEA             | AREA VERDE     | LOMAS DEL VERGEL    | 119,808.00      |
| 1      | 001 | 23 | 228 | 001 | 00 | 000 | 9 | BLVD.ROSINA>GARDENIA>BLVD.FLOR | AREA VERDE     | LOMAS DEL VERGEL    | 1,796,184.00    |
| 1      | 001 | 25 | 083 | 001 | 00 | 000 | 1 | AND.SIERRA DE GURGUEJA S/N     | AREA VERDE     | LAS BRISAS 2        | 742,061.00      |
| 1      | 001 | 25 | 093 | 025 | 00 | 000 | 7 | APIACAS ESQ.B.TURIACU L.PASQUE | AREA VERDE     | LAS BRISAS 2        | 1,475,885.00    |
| 1      | 001 | 23 | 003 | 001 | 00 | 000 | 6 | HONORATO DE BALSAC Y GUSTAVO A | AREA VERDE     | INF. CHIVERIA       | 355,397.00      |
| 1      | 001 | 23 | 049 | 013 | 00 | 000 | 1 | M.DE CERVANTES Y RET.L.TOLSTOI | AREA VERDE     | INF. CHIVERIA       | 552,277.00      |
| 1      | 001 | 23 | 058 | 044 | 00 | 000 | 9 | AND.RAMON GOMEZ DE LA S.Y ARIS | AREA VERDE     | INF.CHIVERIA        | 152,384.00      |
| 1      | 001 | 23 | 088 | 006 | 00 | 000 | 4 | AND.ROMULO GALLEGOS S/Nº       | AREA VERDE     | INF. CHIVERIA       | 34,370.00       |
| 1      | 001 | 23 | 091 | 014 | 00 | 000 | 8 | MIGUEL DE UNAMUNO S/Nº         | AREA VERDE     | INF. CHIVERIA       | 32,348.00       |
| 1      | 001 | 23 | 091 | 015 | 00 | 000 | 2 | CIRCUITO SOR JUANA I.Y GOETHE  | AREA VERDE     | INF.CHIVERIA        | 168,312.00      |
| 1      | 001 | 23 | 095 | 012 | 00 | 000 | 2 | E.ALLAN POE ESQ.AND.O.WILDE    | AREA VERDE     | INF. CHIVERIA       | 305,510.00      |
| 1      | 001 | 23 | 099 | 013 | 00 | 000 | 5 | G.MISTRAL ESQ.AND. J.L.BORGES  | AREA VERDE     | INF.CHIVERIA        | 84,178.00       |
| 1      | 001 | 23 | 108 | 019 | 00 | 000 | 3 | CIRC.JOSE VASCONCELOS SN       | AREA VERDE     | INF. CHIVERIA       | 75,563.00       |
| 1      | 001 | 23 | 110 | 001 | 00 | 000 | 3 | AND.VICTOR HUGO"A" Y"B"C" Y"D" | AREA VERDE     | INF. CHIVERIA       | 234,524.00      |

H. AYUNTAMIENTO DE VERACRUZ, VER.  
RELACIÓN DE BIENES INMUEBLES QUE COMPONEN EL PATRIMONIO  
CUENTA PÚBLICA 2023

| CÓDIGO |     |    |     |     |    |     |   | DESCRIPCIÓN DEL BIEN            |              |                      | VALOR EN LIBROS |
|--------|-----|----|-----|-----|----|-----|---|---------------------------------|--------------|----------------------|-----------------|
|        |     |    |     |     |    |     |   | UBICACIÓN                       | USO          | COLONIA              |                 |
| 1      | 001 | 23 | 175 | 013 | 00 | 000 | 5 | CIRC.SOR J.I.D'LA CRUZ YGOETHE  | AREA VERDE   | INF. CHIVERIA        | 289,659.00      |
| 1      | 001 | 17 | 070 | 006 | 00 | 000 | 6 | L.VAN BEETHOVEN MZNA-1 SECC."A" | AREA VERDE   | MEDANO BUENA VISTA   | 146,016.00      |
| 1      | 001 | 17 | 076 | 014 | 00 | 000 | 2 | CONSTITUYENTES MZNA-2 SECC."A"  | AREA VERDE   | MEDANO BUENA VISTA   | 608,703.00      |
| 1      | 001 | 17 | 078 | 014 | 00 | 000 | 2 | CONSTITUYENTES MZNA-3 SECC."B"  | AREA VERDE   | MEDANO BUENA VISTA   | 377,816.00      |
| 1      | 001 | 17 | 078 | 015 | 00 | 000 | 5 | ANDADOR M.RAVEL AREA COMÚN      | AREA VERDE   | MEDANO BUENA VISTA   | 294,840.00      |
| 1      | 001 | 17 | 079 | 014 | 00 | 000 | 2 | VENDRELL MANZANA-5 SECCION"B"   | AREA VERDE   | MEDANO BUENA VISTA   | 377,816.00      |
| 1      | 001 | 17 | 083 | 014 | 00 | 000 | 1 | VENDRELL MANZANA-6 SECCION"B"   | AREA VERDE   | MEDANO BUENA VISTA   | 377,816.00      |
| 1      | 001 | 17 | 084 | 014 | 00 | 000 | 1 | CONSTITUYENTES MZNA-4 SECC."B"  | AREA VERDE   | MEDANO BUENA VISTA   | 377,816.00      |
| 1      | 001 | 17 | 085 | 005 | 00 | 000 | 2 | CONSTITUYENTES MZNA-4 SECC."A"  | AREA VERDE   | MEDANO BUENA VISTA   | 251,877.00      |
| 1      | 001 | 17 | 103 | 025 | 00 | 000 | 3 | VENDRELL MANZANA-11 SECCION"B"  | AREA VERDE   | MEDANO BUENA VISTA   | 88,340.00       |
| 1      | 001 | 17 | 103 | 026 | 00 | 000 | 6 | VENDRELL MANZANA-11 SECCION"B"  | AREA VERDE   | MEDANO BUENA VISTA   | 88,340.00       |
| 1      | 001 | 26 | 173 | 003 | 00 | 000 | 3 | ROCA S/N                        | AREA VERDE   | LAGUNA REAL          | 1,530,464.00    |
| 1      | 001 | 26 | 173 | 023 | 00 | 000 | 7 | LAS GUAJIRAS M-5                | AREA VERDE   | LAGUNA REAL          | 1,219,504.00    |
| 1      | 001 | 26 | 174 | 003 | 00 | 000 | 3 | CASCADAS S/N                    | AREA VERDE   | LAGUNA REAL          | 4,663,792.00    |
| 1      | 001 | 26 | 174 | 004 | 00 | 000 | 6 | CASCADAS S/N                    | AREA VERDE   | LAGUNA REAL          | 2,516,004.00    |
| 1      | 001 | 26 | 174 | 005 | 00 | 000 | 9 | CASCADAS S/N                    | AREA VERDE   | LAGUNA REAL          | 3,342,076.00    |
| 1      | 001 | 26 | 179 | 001 | 00 | 000 | 6 | LAGUNA REAL>CASCADAS S/N        | AREA VERDE   | LAGUNA REAL          | 1,224,168.00    |
| 1      | 001 | 26 | 220 | 017 | 00 | 000 | 2 | PASEO LAS BARRAS>ARROYO AZUL    | AREA VERDE   | LAGUNA REAL          | 460,221.00      |
| 1      | 002 | 37 | 113 | 003 | 00 | 000 | 6 | CTO.LA FLORIDA PONIENTE MZA-1   | AREA VERDE   | LA FLORIDA           | 91,104.00       |
| 1      | 002 | 37 | 152 | 003 | 00 | 000 | 2 | AZHAR Y AZAFRAN MZA-6           | AREA VERDE   | LA FLORIDA           | 177,840.00      |
| 1      | 002 | 37 | 160 | 003 | 00 | 000 | 1 | AZAFRAN Y AZUCENA MZA-7         | AREA VERDE   | LA FLORIDA           | 191,589.00      |
| 1      | 002 | 37 | 168 | 003 | 00 | 000 | 1 | MARGARITA>C.LA FLORIDA PTE.M-8  | AREA VERDE   | LA FLORIDA           | 30,576.00       |
| 1      | 002 | 37 | 168 | 004 | 00 | 000 | 4 | CTO.FLORIDA PTE>AZUCENA M-8     | AREA VERDE   | LA FLORIDA           | 177,840.00      |
| 1      | 002 | 37 | 168 | 007 | 00 | 000 | 4 | CTO.LA FLORIDA NTE>FLORIDA PTE  | AREA VERDE   | LA FLORIDA           | 38,064.00       |
| 1      | 002 | 37 | 177 | 008 | 00 | 000 | 6 | CTO.LA FLORIDA PONIENTE M-9     | AREA VERDE   | LA FLORIDA           | 29,328.00       |
| 1      | 020 | 03 | 089 | 004 | 00 | 000 | 8 | ISORA ESQ.RESTRICCION C.F.E.    | AREA VERDE   | GEOVILLAS DEL SOL    | 24,625.00       |
| 1      | 020 | 03 | 090 | 001 | 00 | 000 | 7 | BLVD.LOS LIRIOS SN              | AREA VERDE   | GEOVILLAS DEL SOL    | 103,090.00      |
| 1      | 020 | 03 | 092 | 003 | 00 | 000 | 4 | BLVD.DE LOS LIRIOS Y RESTRICC.  | AREA VERDE   | GEOVILLAS DEL SOL    | 179,607.00      |
| 1      | 020 | 03 | 080 | 007 | 00 | 000 | 8 | LAGUNA DE CHAIREL SUR           | AREA - VERDE | GEOVILLAS DEL PALMAR | 46,540.00       |
| 1      | 020 | 03 | 081 | 005 | 00 | 000 | 2 | LAG.DE CHAIREL>CALLE S/NOMBRE   | AREA VERDE   | GEOVILLAS DEL PALMAR | 277,160.00      |
| 1      | 020 | 03 | 081 | 006 | 00 | 000 | 5 | LAG.DE CHAIREL Y A.AFEC.D/C.F.  | AREA - VERDE | GEOVILLAS DEL PALMAR | 293,800.00      |
| 1      | 020 | 03 | 083 | 002 | 00 | 000 | 2 | LAGUNA DE CHAIREL SUR           | AREA - VERDE | GEOVILLAS DEL PALMAR | 32,760.00       |
| 1      | 002 | 37 | 090 | 050 | 00 | 000 | 1 | CIRCUITO LA FLORIDA SUR         | EQUIPAMIENTO | FRACC.LA FLORIDA     | 268,769.00      |
| 1      | 002 | 37 | 097 | 081 | 00 | 000 | 1 | C.FLORIDA PTE>C.FLORIDA SUR     | AREA VERDE   | LA FLORIDA           | 43,056.00       |
| 1      | 002 | 37 | 114 | 004 | 00 | 000 | 9 | CTO.LA FLORIDA OTE > CALLE S/N  | AREA VERDE   | LA FLORIDA           | 797,472.00      |
| 1      | 002 | 37 | 115 | 003 | 00 | 000 | 6 | CTO. LA FLORIDA OTE/ACACIA      | AREA VERDE   | LA FLORIDA           | 260,832.00      |
| 1      | 002 | 37 | 116 | 001 | 00 | 000 | 9 | C.FLORIDA OTE. > C.FLORIDA SUR  | AREA VERDE   | LA FLORIDA           | 86,736.00       |
| 1      | 002 | 37 | 116 | 029 | 00 | 000 | 1 | CTO. LA FLORIDA OTE./ACACIA     | AREA VERDE   | LA FLORIDA           | 175,344.00      |
| 1      | 002 | 37 | 125 | 003 | 00 | 000 | 5 | ACACIA/ALAMO                    | AREA VERDE   | LA FLORIDA           | 177,216.00      |
| 1      | 002 | 37 | 126 | 024 | 00 | 000 | 3 | ACACIA/ALAMO                    | AREA VERDE   | LA FLORIDA           | 177,840.00      |

**H. AYUNTAMIENTO DE VERACRUZ, VER.**  
**RELACIÓN DE BIENES INMUEBLES QUE COMPONEN EL PATRIMONIO**  
**CUENTA PÚBLICA 2023**

| CÓDIGO |     |    |     |     |    |     |   | DESCRIPCIÓN DEL BIEN           |            |                      | VALOR EN LIBROS |
|--------|-----|----|-----|-----|----|-----|---|--------------------------------|------------|----------------------|-----------------|
|        |     |    |     |     |    |     |   | UBICACIÓN                      | USO        | COLONIA              |                 |
| 1      | 002 | 37 | 136 | 004 | 00 | 000 | 7 | ALAMO / ARALIA MZA-14          | AREA VERDE | LA FLORIDA           | 177,216.00      |
| 1      | 002 | 37 | 137 | 020 | 00 | 000 | 8 | ALAMO Y ARALIA MZA-25          | AREA VERDE | LA FLORIDA           | 175,344.00      |
| 1      | 002 | 37 | 145 | 004 | 00 | 000 | 6 | ARALIA/AZHAR                   | AREA VERDE | LA FLORIDA           | 177,216.00      |
| 1      | 002 | 37 | 153 | 003 | 00 | 000 | 2 | AZHAR/AZAFRAN                  | AREA VERDE | LA FLORIDA           | 177,216.00      |
| 1      | 002 | 37 | 161 | 003 | 00 | 000 | 1 | AZAFRAN/AZUCENA                | AREA VERDE | LA FLORIDA           | 177,216.00      |
| 1      | 002 | 37 | 169 | 002 | 00 | 000 | 7 | MAGNOLIA                       | AREA VERDE | LA FLORIDA           | 21,216.00       |
| 1      | 002 | 37 | 169 | 004 | 00 | 000 | 4 | AZUCENA/CTO. LA FLORIDA PTE.   | AREA VERDE | LA FLORIDA           | 260,832.00      |
| 1      | 002 | 37 | 169 | 006 | 00 | 000 | 1 | MARGARITA                      | AREA VERDE | LA FLORIDA           | 21,216.00       |
| 1      | 002 | 37 | 170 | 002 | 00 | 000 | 6 | C.FLORIDA SUR > C.FLORIDA.PTE  | AREA VERDE | LA FLORIDA           | 76,752.00       |
| 1      | 002 | 37 | 170 | 024 | 00 | 000 | 7 | MAGNOLIA                       | AREA VERDE | LA FLORIDA           | 21,216.00       |
| 1      | 002 | 37 | 177 | 002 | 00 | 000 | 6 | CTO. LA FLORIDA PTE.           | AREA VERDE | LA FLORIDA           | 118,560.00      |
| 1      | 002 | 37 | 253 | 001 | 00 | 000 | 3 | C.LA FLORIDA OTE>C.SN>MARGARIT | AREA VERDE | LA FLORIDA           | 1,145,664.00    |
| 1      | 001 | 33 | 009 | 002 | 00 | 000 | 5 | VICTOR SANCHEZ M-9             | AREA VERDE | LOS TORRENTES        | 5,074,056.00    |
| 1      | 001 | 33 | 096 | 002 | 00 | 000 | 5 | VICTOR SANCHEZ M-10            | AREA VERDE | LOS TORRENTES        | 3,631,491.00    |
| 1      | 001 | 26 | 164 | 004 | 00 | 000 | 7 | CIRCUITO AMATISTA S/N          | AREA VERDE | GEOVILLAS DEL PTO.3  | 134,152.00      |
| 1      | 001 | 26 | 228 | 006 | 00 | 000 | 6 | CIRCUITO AMATISTA              | AREA VERDE | GEOVILLAS DEL PUERTO | 219,024.00      |
| 1      | 001 | 26 | 229 | 001 | 00 | 000 | 9 | CIRCUITO TURQUESA              | AREA VERDE | GEOVILLAS DEL PUERTO | 152,100.00      |
| 1      | 001 | 26 | 231 | 001 | 00 | 000 | 8 | CIRCUITO AMATISTA              | AREA VERDE | GEOVILLAS DEL PUERTO | 159,536.00      |
| 1      | 001 | 26 | 232 | 001 | 00 | 000 | 8 | CIRCUITO AMATISTA              | AREA VERDE | GEOVILLAS DEL PUERTO | 123,032.00      |
| 1      | 001 | 26 | 233 | 002 | 00 | 000 | 2 | CIRCUITO AMATISTA S/N          | AREA VERDE | GEOVILLAS DEL PTO 3  | 277,836.00      |
| 1      | 001 | 26 | 295 | 001 | 00 | 000 | 2 | BLVD.JAROCHO M-24>CENIT>VER.   | AREA VERDE | GEOVILLAS DEL PUERTO | 5,544,305.00    |
| 1      | 001 | 26 | 319 | 001 | 00 | 000 | 8 | CIRCUITO TURQUESA              | AREA VERDE | GEOVILLAS DEL PUERTO | 212,264.00      |
| 1      | 001 | 26 | 326 | 001 | 00 | 000 | 7 | ECLIPSE M-7 >BRUMA>LAS BAJADAS | AREA VERDE | GEOVILLAS DEL PUERTO | 369,772.00      |
| 1      | 001 | 21 | 012 | 149 | 00 | 000 | 8 | CALLE 1 L-50                   | AREA VERDE | U.H.MALIBRAN         | 240,760.00      |
| 1      | 001 | 21 | 012 | 178 | 00 | 000 | 2 | CALLE 1 LOTE 178               | AREA VERDE | U.H.MALIBRAN         | 363,449.00      |
| 1      | 001 | 21 | 012 | 242 | 00 | 000 | 6 | CALLE 4                        | AREA VERDE | U.H.MALIBRAN         | 167,440.00      |
| 1      | 001 | 00 | 014 | 185 | 00 | 000 | 6 | ANDADOR LICHY S/N              | AREA VERDE | U.H. EL JOBO         | 259,584.00      |
| 1      | 001 | 21 | 121 | 117 | 00 | 000 | 2 | PROL.DE LOS EBANOS Y VIOLETAS  | AREA VERDE | FLORES DEL VALLE     | 1,550,640.00    |
| 1      | 001 | 21 | 211 | 001 | 00 | 000 | 7 | AND.NISPERO ESQ.AND.NANCHE     | AREA VERDE | U.HAB. EL JOBO       | 386,256.00      |
| 1      | 001 | 21 | 244 | 019 | 00 | 000 | 3 | EL JOBO S/N ESQ. BAO BAOS      | AREA VERDE | U.HABIT.EL JOBO      | 75,712.00       |
| 1      | 001 | 21 | 058 | 027 | 00 | 000 | 2 | CALLE 4 ESQ.CALLE 1            | AREA VERDE | U.H.MALIBRAN         | 241,352.00      |
| 1      | 001 | 21 | 245 | 017 | 00 | 000 | 6 | NANCHE ESQ.EL JOBO             | AREA VERDE | U.H.EL JOBO          | 99,008.00       |
| 1      | 001 | 21 | 245 | 018 | 00 | 000 | 9 | EL JOBO                        | AREA VERDE | U.H.EL JOBO          | 141,440.00      |
| 1      | 020 | 03 | 068 | 001 | 00 | 000 | 1 | AND.RIO PESCADOS ESQ.R.MILO    | AREA VERDE | U.HAB. VALENTE DIAZ  | 71,292.00       |
| 1      | 020 | 03 | 069 | 001 | 00 | 000 | 1 | AND.RIO PANUCO ESQ.RIO NILO    | AREA VERDE | U.HAB. VALENTE DIAZ  | 56,316.00       |
| 1      | 020 | 03 | 070 | 001 | 00 | 000 | 9 | RIO AMAZONAS ESQ.RIO MILO      | AREA VERDE | U.HAB. VALENTE DIAZ  | 225,564.00      |
| 1      | 020 | 03 | 071 | 031 | 00 | 000 | 6 | RIO DE LA PLATA ESQ.R.AMAZONAS | AREA VERDE | U.HAB. VALENTE DIAZ  | 78,416.00       |
| 1      | 020 | 03 | 075 | 001 | 00 | 000 | 9 | AND.RIO SANTIAGO ESQ.R.AMAZONA | AREA VERDE | U.HAB. VALENTE DIAZ  | 102,134.74      |
| 1      | 020 | 03 | 071 | 032 | 00 | 000 | 9 | AND.RIO LERMA ESQ.RIO SANTIAGO | AREA VERDE | U.HAB. VALENTE DIAZ  | 46,332.00       |
| 1      | 001 | 26 | 339 | 009 | 00 | 000 | 3 | P.FENIX>P.COCO PLUMOSO>P.ROBE. | AREA VERDE | S.E.T.S.E.LAS PALMAS | 449,280.00      |

H. AYUNTAMIENTO DE VERACRUZ, VER.  
RELACIÓN DE BIENES INMUEBLES QUE COMPONEN EL PATRIMONIO  
CUENTA PÚBLICA 2023

| CÓDIGO |     |    |     |     |    |     |   | DESCRIPCIÓN DEL BIEN           |                 |                      | VALOR EN LIBROS |
|--------|-----|----|-----|-----|----|-----|---|--------------------------------|-----------------|----------------------|-----------------|
|        |     |    |     |     |    |     |   | UBICACIÓN                      | USO             | COLONIA              |                 |
| 1      | 001 | 26 | 152 | 023 | 00 | 000 | 9 | 1RA.CERRADA LAURELES           | AREA VERDE      | LOS LAURELES         | 170,352.00      |
| 1      | 001 | 26 | 163 | 004 | 00 | 000 | 7 | PROL.NARDOS                    | AREA VERDE "A"  | FRACC.LOS LAURELES   | 488,072.00      |
| 1      | 001 | 26 | 163 | 005 | 00 | 000 | 1 | CIRC.LOS LAURELES OESTE        | AREA VERDE "B"  | FRACC.LOS LAURELES   | 56,108.00       |
| 1      | 001 | 26 | 163 | 014 | 00 | 000 | 9 | CIRCUITO LOS LAURELES OESTE    | AREA VERDE "D"  | FRACC.LOS LAURELES   | 90,584.00       |
| 1      | 001 | 26 | 335 | 002 | 00 | 000 | 9 | C.LAURELES SUR>C.LAURELES ESTE | AREA VERDE "E"  | FRACC.LOS LAURELES   | 156,832.00      |
| 1      | 001 | 26 | 335 | 034 | 00 | 000 | 3 | PROL.NARDOS>CIRC.LAURELES ESTE | AREA VERDE "G"  | FRACC.LOS LAURELES   | 17,238.00       |
| 1      | 001 | 26 | 335 | 035 | 00 | 000 | 6 | CIRCUITO LAURELES OESTE        | AREA VERDE "C"  | FRACC.LOS LAURELES   | 62,868.00       |
| 1      | 001 | 26 | 384 | 001 | 00 | 000 | 1 | C.LAURELES SUR>C.LAURELES ESTE | AREA VERDE "E"  | FRACC.LOS LAURELES   | 21,943.00       |
| 1      | 002 | 37 | 097 | 122 | 00 | 000 | 2 | MARAVILLA LOTE SIN NO. MZNA-1  | AREA-VERDE I    | LA FLORIDA II        | 61,152.00       |
| 1      | 002 | 37 | 232 | 010 | 00 | 000 | 4 | MALVA LOTE SIN/NO. MZNA-6      | AREA VERDE III  | LA FLORIDA II        | 263,952.00      |
| 1      | 028 | 37 | 163 | 043 | 00 | 000 | 3 | AZALEA LOTE SIN/NO. MZNA-2     | AREA VERDE II   | LA FLORIDA II        | 233,376.00      |
| 1      | 001 | 26 | 130 | 004 | 00 | 000 | 1 | VIOLETAS S/N AREA VERDE M-32 B | AREA VERDE      | RAFAEL DIAZ SERDAN   | 201,380.00      |
| 1      | 001 | 26 | 131 | 001 | 00 | 000 | 1 | ACUEDUCTO S/N ESQ. VIOLETAS    | AREA VERDE      | RAFAEL DIAZ SERDAN   | 72,470.00       |
| 1      | 001 | 26 | 132 | 010 | 00 | 000 | 9 | CALLE DE LAS ROSAS>ACUEDUCTO   | AREA VERDE      | RAFAEL DIAZ SERDAN   | 71,351.00       |
| 1      | 001 | 30 | 360 | 001 | 00 | 000 | 8 | AV.RIO TEHUACAN                | AREA VERDE      | LOMAS DE RIO MEDIO 3 | 2,067,749.00    |
| 1      | 001 | 30 | 360 | 003 | 00 | 000 | 5 | AV.RIO TEHUACAN                | AREA VERDE      | LOMAS DE RIO MEDIO 3 | 9,328,800.00    |
| 1      | 001 | 30 | 372 | 071 | 00 | 000 | 3 | AV.RIO PAPALOAPAN              | AREA VERDE      | LOMAS DE RIO MEDIO 3 | 5,469,922.00    |
| 1      | 001 | 26 | 161 | 003 | 00 | 000 | 4 | BLVD. VERACRUZ NORTE M-1       | AREA VERDE      | GEOVILLAS DEL PUERTO | 1,578,251.00    |
| 1      | 001 | 26 | 161 | 005 | 00 | 000 | 1 | BLVD.VERACRUZ NORTE            | AREA VERDE      | GEOVILLAS DEL PUERTO | 631,519.00      |
| 1      | 001 | 26 | 163 | 002 | 00 | 000 | 1 | BLVD.VERACRUZ NORTE            | AREA VERDE      | GEOVILLAS DEL PUERTO | 809,794.00      |
| 1      | 001 | 26 | 164 | 002 | 00 | 000 | 1 | BLVD. VERACRUZ NORTE M-3       | AREA VERDE      | GEOVILLAS DEL PUERTO | 1,099,709.00    |
| 1      | 001 | 26 | 165 | 003 | 00 | 000 | 4 | JACARANDAS SN                  | AREA VERDE      | GEOVILLAS DEL PUERTO | 828,708.00      |
| 1      | 020 | 04 | 061 | 002 | 00 | 000 | 1 | AV.DORADO REAL M-43            | AREA VERDE N°1  | FRACC.DORADO REAL    | 667,680.00      |
| 1      | 020 | 04 | 061 | 003 | 00 | 000 | 4 | AV.DORADO REAL M-43            | AREA VERDE N°2  | FRACC.DORADO REAL    | 213,408.00      |
| 1      | 020 | 04 | 069 | 071 | 00 | 000 | 3 | CALLE 1>KUNZITA>AV.DOS LOMAS   | AREA VERDE N°6  | FRACC.DORADO REAL    | 211,869.00      |
| 1      | 020 | 04 | 082 | 001 | 00 | 000 | 5 | KUNZITA>CALLE 1                | AREA VERDE N°7  | FRACC.DORADO REAL    | 96,720.00       |
| 1      | 020 | 04 | 083 | 001 | 00 | 000 | 5 | CALLE S/N>KUNZITA>MALAQUITA>   | AREA VERDE M-32 | FRACC.DORADO REAL    | 809,328.00      |
| 1      | 020 | 04 | 085 | 001 | 00 | 000 | 5 | AV.PASEO DORADO REAL           | AREA VERDE N°10 | FRACC.DORADO REAL    | 218,213.00      |
| 1      | 020 | 04 | 091 | 001 | 00 | 000 | 4 | MALAQUITA>CALLE 1              | AREA VERDE N°8  | FRACC.DORADO REAL    | 86,112.00       |
| 1      | 020 | 04 | 092 | 002 | 00 | 000 | 7 | CALLE 1>MALAQUITA>AV.DOS LOMAS | AREA VERDE N°9  | FRACC.DORADO REAL    | 237,037.00      |
| 1      | 020 | 04 | 175 | 001 | 00 | 000 | 4 | AV.DORADO REAL                 | AREA VERDE N°3  | FRACC.DORADO REAL    | 657,883.00      |
| 1      | 020 | 04 | 176 | 001 | 00 | 000 | 4 | AV.DORADO REAL>AV.DOS LOMAS    | AREA VERDE N°5  | FRACC.DORADO REAL    | 163,051.00      |
| 1      | 020 | 04 | 179 | 001 | 00 | 000 | 4 | AV.DORADO REAL>AV.DOS LOMAS    | AREA VERDE N°4  | FRACC.DORADO REAL    | 83,554.00       |
| 1      | 001 | 25 | 044 | 122 | 00 | 000 | 4 | AND.RIO DE LOS LAGOS Y AND.JAL | AREAS VERDES    | RIO MEDIO            | 1,898,832.00    |
| 1      | 001 | 30 | 179 | 021 | 00 | 000 | 6 | AND.RIO BAVISPE >RIO ACTOPAN   | AREA VERDE      | RIO MEDIO            | 62,899.00       |
| 1      | 001 | 30 | 199 | 001 | 00 | 000 | 9 | AND. RIO UXPANAPAN >RIO BALSAS | AREA VERDE      | RIO MEDIO            | 524,035.00      |
| 1      | 001 | 30 | 200 | 001 | 00 | 000 | 7 | AND. RIO BALSAS                | AREA VERDE      | RIO MEDIO            | 177,840.00      |
| 1      | 001 | 30 | 201 | 001 | 00 | 000 | 7 | RIO CADENA > AND. RIO MIXTECO  | AREA VERDE      | RIO MEDIO            | 160,243.00      |
| 1      | 001 | 30 | 202 | 001 | 00 | 000 | 7 | AND.RIO SAN PEDRO>AND.R.SAN P. | AREA VERDE      | RIO MEDIO            | 116,813.00      |
| 1      | 001 | 30 | 203 | 001 | 00 | 000 | 7 | AND.RIO CANDELARIA             | AREA VERDE      | RIO MEDIO            | 41,184.00       |

H. AYUNTAMIENTO DE VERACRUZ, VER.  
RELACIÓN DE BIENES INMUEBLES QUE COMPONEN EL PATRIMONIO  
CUENTA PÚBLICA 2023

| CÓDIGO |     |    |     |     |    |     |   | DESCRIPCIÓN DEL BIEN  |                         |                                      | VALOR EN LIBROS |
|--------|-----|----|-----|-----|----|-----|---|---|-------------------------|--------------------------------------|-----------------|
|        |     |    |     |     |    |     |   | UBICACIÓN   | USO                     | COLONIA                              |                 |
| 1      | 001 | 30 | 205 | 001 | 00 | 000 | 7 | AND.CULIACAN S/N  | AREA VERDE              | RIO MEDIO                            | 237,744.00      |
| 1      | 001 | 30 | 206 | 001 | 00 | 000 | 7 | RIO VERDE>AND. RIO SAN PEDRO                                  | AREA VERDE              | RIO MEDIO                            | 32,448.00       |
| 1      | 001 | 30 | 207 | 001 | 00 | 000 | 7 | AND.RIO COTAXTLA>RIO SONORA                                   | AREA VERDE              | RIO MEDIO                            | 196,768.00      |
| 1      | 001 | 30 | 208 | 001 | 00 | 000 | 7 | AND.RIO SONORA>AND.RIO AMECA                                  | AREA VERDE              | RIO MEDIO                            | 84,864.00       |
| 1      | 001 | 30 | 209 | 001 | 00 | 000 | 7 | AND.PLAZA RIO STO. DOMINGO                                    | AREA VERDE              | RIO MEDIO                            | 570,405.00      |
| 1      | 001 | 30 | 210 | 001 | 00 | 000 | 6 | AND.RIO TEPEHUANES>R.MACUSPANA                                | AREA VERDE              | RIO MEDIO                            | 50,918.00       |
| 1      | 001 | 30 | 211 | 001 | 00 | 000 | 6 | AND.RIO MACUSPANA   | AREA VERDE              | RIO MEDIO                            | 118,685.00      |
| 1      | 001 | 30 | 212 | 001 | 00 | 000 | 6 | AND.RIO YAQUI>AND.RIO MACUSPAN                                | AREA VERDE              | RIO MEDIO                            | 50,170.00       |
| 1      | 001 | 30 | 214 | 001 | 00 | 000 | 6 | AND.R.URIQUE ESQ.AND.ZACATULA                                 | AREA VERDE              | RIO MEDIO                            | 86,112.00       |
| 1      | 001 | 30 | 216 | 001 | 00 | 000 | 6 | AND.RIO USPANAPA  | AREA VERDE              | RIO MEDIO                            | 84,240.00       |
| 1      | 026 | 01 | 036 | 011 | 00 | 000 | 9 | RETORNO CASTAÑEDA M-12  | AREA VERDE              | PRIVANZAS                            | 75,629.00       |
| 1      | 026 | 01 | 038 | 011 | 00 | 000 | 9 | DEHESA M-14   | AREA VERDE              | PRIVANZAS                            | 125,424.00      |
| 1      | 026 | 01 | 039 | 001 | 00 | 000 | 7 | CALZ. SANTA FE M-15   | AREA VERDE              | PRIVANZAS                            | 1,547,770.00    |
| 1      | 026 | 01 | 040 | 001 | 00 | 000 | 6 | CALZ. SANTA FE>CARECAS M-8                                    | AREA VERDE              | PRIVANZAS                            | 346,601.00      |
| 1      | 026 | 01 | 045 | 001 | 00 | 000 | 6 | CALZ. SANTA FE>BANDERILLAS M-3                                | AREA VERDE              | PRIVANZAS                            | 39,827.00       |
| 1      | 026 | 01 | 045 | 002 | 00 | 000 | 9 | CALZ.SANTA FE>BOYERO M-3                                      | AREA VERDE              | PRIVANZAS                            | 63,508.00       |
| 1      | 026 | 01 | 046 | 001 | 00 | 000 | 6 | CALZ. SANTA FE>BARANDILLA M-2                                 | AREA VERDE              | PRIVANZAS                            | 42,962.00       |
| 1      | 026 | 01 | 046 | 002 | 00 | 000 | 9 | CALZ. SANTA FE>BANDERILLAS M-2                                | AREA VERDE              | PRIVANZAS                            | 51,667.00       |
| 1      | 026 | 01 | 047 | 013 | 00 | 000 | 5 | C.A DOS LOMAS> CALZ. SANTA FE M-1                             | AREA VERDE              | PRIVANZAS                            | 352,872.00      |
| 1      | 026 | 01 | 040 | 002 | 00 | 000 | 9 | CASTA/CAMINO A DOS LOMAS M-8                                  | AREA VERDE              | PRIVANZAS                            | 197,964.00      |
| 1      | 026 | 01 | 033 | 006 | 00 | 000 | 4 | C.A DOS LOMAS>CALZ. SANTA FE M-9                              | AREA VERDE              | PRIVANZAS                            | 188,136.00      |
| 1      | 026 | 01 | 034 | 013 | 00 | 000 | 6 | RETORNO BARRENDO M-10   | AREA VERDE              | PRIVANZAS                            | 71,136.00       |
| 1      | 027 | 02 | 093 | 025 | 00 | 000 | 9 | CALLE PALMA YUCCA M-11  | AREA VERDE              | FRACC. PASEO DE LAS PALMAS           | 435,600.00      |
| 1      | 027 | 02 | 095 | 035 | 00 | 000 | 2 | CALLE PALMA YUCCA M-13  | AREA VERDE              | FRACC. PASEO DE LAS PALMAS           | 656,400.00      |
| 1      | 027 | 02 | 097 | 045 | 00 | 000 | 4 | CALLE PALMASABAL M-15   | AREA VERDE              | FRACC. PASEO DE LAS PALMAS           | 805,200.00      |
| 1      | 027 | 02 | 099 | 006 | 00 | 000 | 8 | AVENIDA PASEO DE LAS PALMAS M-19                              | AREA VERDE              | FRACC. PASEO DE LAS PALMAS           | 1,704,000.00    |
| 1      | 027 | 02 | 100 | 007 | 00 | 000 | 9 | AVENIDA PASEO DE LAS PALMAS M-24                              | AREA VERDE              | FRACC. PASEO DE LAS PALMAS           | 1,728,000.00    |
| 1      | 027 | 02 | 101 | 010 | 00 | 000 | 8 | AVENIDA AVE FENIX M-26  | AREA VERDE              | FRACC. PASEO DE LAS PALMAS           | 564,300.00      |
| 1      | 027 | 02 | 113 | 027 | 00 | 000 | 3 | PALMA COYOL M-8   | AREA VERDE              | FRACC. PASEO DE LAS PALMAS           | 564,000.00      |
| 1      | 027 | 02 | 110 | 013 | 00 | 000 | 7 | PALMA DE GUADALUPE M-5  | AREA VERDE              | FRACC. PASEO DE LAS PALMAS           | 379,200.00      |
| 1      | 027 | 02 | 089 | 035 | 00 | 000 | 3 | PALMA DEL PARAISO ESQ. PALMA COCOTERA L-1 A M-1               | AREA VERDE              | FRACC. PASEO DE LAS PALMAS           | 132,000.00      |
| 1      | 027 | 02 | 102 | 002 | 00 | 000 | 3 | PALMA DE FIJI - AVE FENIX L-M M-25                            | AREA VERDE              | FRACC. PASEO DE LAS PALMAS           | 4,383,281.00    |
| 1      | 010 | 03 | 018 | 128 | 00 | 000 | 2 | AVENIDA PUERTA PARAISO S/N L 63 M 55                          | AREA VERDE              | HACIENDA PARAISO                     | 2,971,600.00    |
| 1      | 010 | 03 | 013 | 062 | 00 | 000 | 9 | AVENIDA PUERTA PARAISO LTE.32 MZA.54 Y CARR. VER-MATA DE PITA | AREA VERDE (RECREACION) | HACIENDA PARAISO                     | 3,122,900.00    |
| 1      | 001 | 43 | 092 | 001 | 00 | 000 | 7 | RIO BESAYA - RIO ESVA - RIO PAS - RIO RICABO M-92             | AREA VERDE (RECREACION) | LOMAS DE RIO MEDIO 4                 | 11,625,236.00   |
| 1      | 001 | 43 | 088 | 001 | 00 | 000 | 8 | RIO SELLA - RIO NONAYA - RIO SAN ISIDRO - RIO ACEBO           | AREA VERDE (RECREACION) | LOMAS DE RIO MEDIO 4                 | 4,617,000.00    |
| 1      | 001 | 43 | 145 | 037 | 00 | 000 | 7 | RIO IGUAZU - RIO GUAYAS M-36                                  | AREA VERDE (RECREACION) | BOSQUES DE RIO MEDIO                 | 936,000.00      |
| 1      | 001 | 43 | 164 | 036 | 00 | 000 | 2 | CALLE RIO PARANA - CALLE RIO PISCO AREA VERDE DE M-55         | AREA VERDE (RECREACION) | FRACCIONAMIENTO BOSQUES DE RIO MEDIO | 936,000.00      |
| 1      | 001 | 43 | 167 | 037 | 00 | 000 | 5 | RIO IGUAZU - RIO GUAYAS M-58                                  | AREA VERDE (RECREACION) | BOSQUES DE RIO MEDIO                 | 936,000.00      |
| 1      | 001 | 43 | 148 | 040 | 00 | 000 | 6 | RIO PARANA - RIO PISCO M-39                                   | AREA VERDE (RECREACION) | BOSQUES DE RIO MEDIO                 | 936,000.00      |

**H. AYUNTAMIENTO DE VERACRUZ, VER.**  
**RELACIÓN DE BIENES INMUEBLES QUE COMPONEN EL PATRIMONIO**  
**CUENTA PÚBLICA 2023**

| CÓDIGO |     |    |     |     |    |     |   | DESCRIPCIÓN DEL BIEN           |   |                      | VALOR EN LIBROS |
|--------|-----|----|-----|-----|----|-----|---|--------------------------------|---|----------------------|-----------------|
|        |     |    |     |     |    |     |   | UBICACIÓN                      | USO                                     | COLONIA              |                 |
| 1      | 001 | 43 | 163 | 037 | 00 | 000 | 5 | RIO MEDELLIN - PARANA M-54     | AREA VERDE (RECREACION)                 | BOSQUES DE RIO MEDIO | 1,080,000.00    |
| 1      | 001 | 43 | 149 | 040 | 00 | 000 | 6 | RIO MEDELLIN - PARANA M-40     | AREA VERDE (RECREACION)                 | BOSQUES DE RIO MEDIO | 1,080,000.00    |
| 1      | 001 | 00 | 008 | 371 | 00 | 000 | 4 | RESERVA 2 MANZANA-64           | JARDIN DE NIÑOS NETZAHUALPILLI          | VERGARA-TARIMOYA     | 1,199,881.00    |
| 1      | 001 | 00 | 008 | 577 | 00 | 000 | 6 | HUITZILIPOCHTLI S/NO.          | ESCUELA PRIMARIA                        | NETZAHUALCOYOTL      | 1,249,594.00    |
| 1      | 001 | 09 | 085 | 002 | 00 | 000 | 9 | H.COLEGIO MILITAR S/N          | ESC.PRIMARIA "JOSE AZUETA"              | ZONA CENTRO          | 8,345,860.00    |
| 1      | 001 | 10 | 013 | 035 | 00 | 000 | 9 | VICT.5 Y 6 JULIO>I.DE LA LLAVE | J.NIÑOS "ELENA V.DEL TORO"              | ZARAGOZA             | 11,370,977.00   |
| 1      | 001 | 11 | 088 | 034 | 00 | 000 | 5 | ISABEL LA CATOLICA S/N         | JARDIN DE NIÑOS CADETE VIRGILIO URIBE   | REFORMA              | 6,140,307.00    |
| 1      | 001 | 15 | 121 | 004 | 00 | 000 | 9 | CHAPULTEPEC/PAPANTLA Y J.M.G.  | ESC.PRIM.NIÑOS HEROES DE CHAPULTEPEC.   | 1RO. DE MAYO         | 3,115,178.00    |
| 1      | 001 | 16 | 105 | 049 | 00 | 000 | 4 | LAGUNA DE TAMIAHUA SN          | KINDER "CENDI-02"                       | U.H. EL COYOL        | 4,733,856.00    |
| 1      | 001 | 17 | 027 | 001 | 00 | 000 | 5 | PONIENTE 1>NORTE 3>ORIENTE 2>  | ESC.PRIMARIA "BENITO JUAREZ"            | ADOLFO RUIZ CORTINEZ | 4,473,366.00    |
| 1      | 001 | 17 | 068 | 001 | 00 | 000 | 1 | P.DEL SOL>AV.VENDRELL>SOL DE I | JARDIN DE NIÑOS "ROSAURA ZAPATA"        | VISTA MAR            | 1,875,559.00    |
| 1      | 001 | 18 | 066 | 015 | 00 | 000 | 3 | CALLE SEIS>CAMPERO>CALLE SIETE | ESC.PRIM.Y CENTRO DE SALUD              | 21 DE ABRIL          | 4,236,091.00    |
| 1      | 001 | 18 | 153 | 027 | 00 | 000 | 1 | ALCOCER NO. 1741               | JARDIN DE NIÑOS PROFA.HILDA HDEZ.HUERTA | EL COYOL             | 2,074,969.00    |
| 1      | 001 | 19 | 015 | 029 | 00 | 000 | 1 | CJON.AMPARO DEL CASTILLO S/N   | JARDIN DE NIÑOS                         | COLS. POPULARES      | 935,163.00      |
| 1      | 001 | 19 | 054 | 021 | 00 | 000 | 9 | R.MURILLO VIDAL ESQ EFICACIA   | ESCUELA PRIMARIA                        | POPULARES            | 1,370,882.00    |
| 1      | 001 | 19 | 101 | 003 | 00 | 000 | 5 | DEMOCRACIA S/N                 | JARDIN DE NIÑOS                         | COLS.POPULARES       | 402,480.00      |
| 1      | 001 | 20 | 505 | 001 | 00 | 000 | 5 | LOPEZ ARIAS>VERACRUZ>PALMA S.  | PRIMARIA CARLOS A.CARRILLO              | LOPEZ ARIAS          | 5,205,426.00    |
| 1      | 001 | 20 | 538 | 001 | 00 | 000 | 2 | PLAYA TORTUGA>COSTA DE MARFIL  | ESCUELA DE EDUCACION ESPECIAL           | ASTILLEROS           | 15,519,191.00   |
| 1      | 001 | 20 | 576 | 001 | 00 | 000 | 7 | P.REGATA ESQS.ESCONDIDA,BARRIL | JARDIN DE NIÑOS                         | PLAYA LINDA          | 1,975,129.00    |
| 1      | 001 | 20 | 576 | 002 | 00 | 000 | 1 | PLAYA ESCONDIDA NO. 280        | ESCUELA SECUNDARIA FEDERAL NO. 4        | PLAYA LINDA          | 12,283,562.00   |
| 1      | 001 | 21 | 091 | 078 | 00 | 000 | 2 | ALMENDROS LOTE-78              | ESC.PRIMARIA "EMILIANO ZAPATA"          | FLORESTA             | 14,801,808.00   |
| 1      | 001 | 21 | 091 | 079 | 00 | 000 | 5 | ALMENDROS LOTE S/NO.           | JARDIN DE NIÑOS "EMILIANO ZAPATA"       | FLORESTA             | 5,033,400.00    |
| 1      | 001 | 21 | 120 | 022 | 00 | 000 | 6 | P.DE LOS EBANOS Y HUAMUCHIL    | JARDIN DE NIÑOS "PRIMAVERA"             | FLORES DEL VALLE     | 2,589,729.00    |
| 1      | 001 | 21 | 156 | 001 | 00 | 000 | 5 | BAHAMAS S/N >CALLEJUELA S/NBRE | ESCUELA SECUNDARIA TECNICA 123          | FLORESTA'80          | 14,540,567.00   |
| 1      | 001 | 21 | 161 | 007 | 00 | 000 | 4 | OYAMEL S/N M-50                | JARDIN DE NIÑOS "FCO.GABILONDO SOLER"   | FLORESTA 80          | 1,993,161.00    |
| 1      | 001 | 21 | 206 | 001 | 00 | 000 | 8 | AND.EJE ORIENTE ESQ.AND.OTE-1  | TELESECUNDARIA "PASCUAL ORTIZ RUBIO"    | ARTICULO 123         | 1,849,926.00    |
| 1      | 001 | 21 | 232 | 001 | 00 | 000 | 5 | DOMINICAS>S.DOM.>PEZ S.>HAITI  | ESC.PRIM.ADOLFO RUIZ CORTINEZ           | LAS ANTILLAS         | 3,434,713.00    |
| 1      | 001 | 23 | 019 | 008 | 00 | 000 | 8 | EL NOGAL Y ABETO               | ESC.PRIMARIA "LAZARO CARDENAS"          | LAZARO CARDENAS      | 3,704,757.00    |
| 1      | 001 | 23 | 024 | 002 | 00 | 000 | 7 | EL ZAPOTE L-1 ESQ.AV.SOLIMANES | JARDIN DE NIÑOS "LAZARO CARDENAS"       | LAZARO CARDENAS      | 1,713,434.00    |
| 1      | 001 | 23 | 116 | 006 | 00 | 000 | 9 | FLOR DE CEREZO L-12,14,16 M-17 | ARTICULO 3° (ESCUELA PRIMARIA)          | EL VERGEL 3RA. SECC. | 2,154,063.00    |
| 1      | 001 | 23 | 164 | 001 | 00 | 000 | 7 | ROSINIA ESQ.FLOR DE LIZ        | TELESECUNDARIA ALFONSO REYES            | EL VERGEL 3RA. SECC. | 1,302,502.00    |
| 1      | 001 | 26 | 039 | 013 | 00 | 000 | 2 | LOPEZ PORTILLO>J.ESCUTIA>C.1   | PRIMARIA "JAIME TORRES BODET"           | CUAUHTEMOC           | 2,466,457.00    |

H. AYUNTAMIENTO DE VERACRUZ, VER.  
RELACIÓN DE BIENES INMUEBLES QUE COMPONEN EL PATRIMONIO  
CUENTA PÚBLICA 2023

| CÓDIGO |     |    |     |     |    |     |   | DESCRIPCIÓN DEL BIEN           |   |                      | VALOR EN LIBROS |
|--------|-----|----|-----|-----|----|-----|---|--------------------------------|---|----------------------|-----------------|
|        |     |    |     |     |    |     |   | UBICACIÓN                      | USO                                       | COLONIA              |                 |
| 1      | 001 | 30 | 318 | 001 | 00 | 000 | 4 | DOS BAHIAS>E.ZAPATA>B.J.GARCIA | JARDINDE NIÑOS                            | VICENTE L.TOLEDANO   | 1,373,157.00    |
| 1      | 001 | 30 | 318 | 002 | 00 | 000 | 7 | AV.EMILIANO ZAPATA>B.J.GARCIA  | TELESECUNDARIA"JUAN RULFO"                | VICENTE L.TOLEDANO   | 1,593,306.00    |
| 1      | 001 | 30 | 331 | 001 | 00 | 000 | 2 | C.DOS BAHIAS>SAYAGO>LOS PINOS  | "PRIMARIA VICENTE LOMBARDO TOLEDANO"      | V.LOMBARDO TOLEDANO  | 2,096,258.00    |
| 1      | 002 | 38 | 033 | 002 | 00 | 000 | 9 | CALLE PLANETAS>CALLE TORNADO   | ESC.TELESECUNDARIA"BENITO JUAREZ"         | AMAPOLAS 2DA.SECC.   | 830,289.00      |
| 1      | 003 | 36 | 037 | 001 | 00 | 000 | 7 | FERROCARRIL>J.ENRIQUEZ>SARMIEN | ESC.PRIM.ALONSO ARROYO FLORES             | EJIDO LAS BAJADAS    | 943,735.00      |
| 1      | 007 | 37 | 112 | 017 | 00 | 000 | 4 | CIRCUNVALACION OTE. LOTE 3     | JARDIN DE NIÑOS "FRANCISCO MONTES DE OCA" | CAMPESTRE-BAJADAS    | 864,483.00      |
| 1      | 017 | 01 | 004 | 001 | 00 | 000 | 2 | AV J SARMIENTO SN ESQ SIN NBRE | FEDERAL ESC PRIMARIA                      | .                    | 2,836,296.00    |
| 1      | 017 | 01 | 043 | 001 | 00 | 000 | 7 | AV SIN NOMBRE CARR XALAPA      | FEDERAL JARDIN DE NIÑOS                   | DEL PATO             | 1,293,074.00    |
| 1      | 017 | 02 | 013 | 002 | 00 | 000 | 1 | SIN NBRE AV SIN NBRE CJON S N  | FEDERAL KINDER ELSA DIAZ MIRON            | .                    | 471,235.00      |
| 1      | 017 | 02 | 055 | 003 | 00 | 000 | 9 | CJON SIN NOMBRE ESQ AV S NBRE  | TELESECUNDARIA CARLOS PELLECCER           | NUEVA                | 1,393,595.00    |
| 1      | 001 | 01 | 019 | 001 | 00 | 000 | 1 | ELECTRICIDAD S/N               | JARDIN DE NIÑOS "PRIMAVERA"               | UNIDAD H.TECNOLOGICO | 2,532,730.00    |
| 1      | 001 | 01 | 090 | 001 | 00 | 000 | 2 | J.ENRIQUEZ ESQ.MATAMOROS S/N   | J.ENRIQUEZ ESQ.MATAMOROS S/N              | TABLAJEROS           | 4,932,643.00    |
| 1      | 001 | 02 | 015 | 004 | 00 | 000 | 7 | PROL.I.ALLENDE NORTE SN        | ESCUELA SECUNDARIA                        | MIGUEL ALEMAN        | 14,776,539.00   |
| 1      | 001 | 03 | 011 | 006 | 00 | 000 | 1 | NETZAHUALCOYOTL                | GUARDERIA INFANTIL                        | FORMANDO HOGAR       | 3,016,224.00    |
| 1      | 001 | 03 | 019 | 001 | 00 | 000 | 4 | J.P.SILVA ESQ.JNEZ ESQ.R.CANO  | ESC.PRIMARIA MUNICIPAL                    | FORMANDO HOGAR       | 4,338,372.00    |
| 1      | 001 | 03 | 019 | 002 | 00 | 000 | 7 | J.P.SILVA                      | JARDIN DE NIÑOS                           | FORMANDO HOGAR       | 2,102,712.00    |
| 1      | 001 | 03 | 063 | 001 | 00 | 000 | 8 | ARIZMENDI ESQ.G.VICTORIA 600   | ESCUELA PRIMARIA MARIA MALARD             | FORMANDO HOGAR       | 3,328,404.00    |
| 1      | 001 | 04 | 021 | 032 | 00 | 000 | 9 | CONSTITUCION 519 ESQ.N.BRAVO   | ESCUELA PRIMARIA LEONA VICARIO            | ZONA CENTRO          | 5,490,814.00    |
| 1      | 001 | 05 | 029 | 001 | 00 | 000 | 6 | XICOTENCATL ESQ.DIAZ ARAGON    | JARDIN DE NIÑOS                           | FLORES MAGON         | 3,110,998.00    |
| 1      | 001 | 05 | 073 | 001 | 00 | 000 | 1 | E.MORALES ESQ.CJON.J.S MONTERO | BACHILLERES DE VERACRUZ                   | ZONA CENTRO          | 10,100,427.00   |
| 1      | 001 | 06 | 013 | 020 | 00 | 000 | 5 | DIAZ MIRON ESQ.CAÑONERO TAMP.  | ESC.PRIM."VICENTE BARRIOS"                | ZONA CENTRO          | 6,011,180.00    |
| 1      | 001 | 06 | 019 | 010 | 00 | 000 | 3 | ESTEBAN MORALES                | ESC.PRIM."JOSE MACIAS"                    | ZONA CENTRO          | 7,241,030.00    |
| 1      | 001 | 06 | 064 | 001 | 00 | 000 | 8 | M.HIDALGO>M.MOLINA>SERDAN      | ESC.PRIM"JOSE MA.MORELOS I.PAVON"         | ZONA CENTRO          | 7,306,046.00    |
| 1      | 001 | 06 | 070 | 029 | 00 | 000 | 8 | BRAVO                          | ESC.PRIM."ESTEBAN MORALES"                | ZONA CENTRO          | 9,438,205.00    |
| 1      | 001 | 07 | 052 | 001 | 00 | 000 | 6 | REVILLAGIGEDO                  | ESC.PRIM."JUSTINO SARMIENTO"              | ZONA CENTRO          | 6,607,501.00    |
| 1      | 001 | 07 | 052 | 002 | 00 | 000 | 9 | H.CORTES ESQ.REVILLAGIGEDO     | JARDIN DE NIÑOS                           | ZONA CENTRO          | 6,728,618.00    |
| 1      | 001 | 07 | 052 | 003 | 00 | 000 | 3 | REVILALGIGEDO ESQ.FCO.CANAL    | ESC.PRIMARIA "JULIO S. MONTERO"           | ZONA CENTRO          | 4,820,418.00    |
| 1      | 001 | 08 | 024 | 001 | 00 | 000 | 6 | XICOTENCATL ESQ.JUAN BARRAGAN  | ESC.PRIM.DELFINO F.VALENZUELA             | FLORES MAGON         | 12,238,744.00   |
| 1      | 001 | 08 | 105 | 033 | 00 | 000 | 9 | S.DIAZ MIRON                   | ESC.PRIM."FEDERICO FROEBEL"               | ZONA CENTRO          | 6,043,854.00    |
| 1      | 001 | 08 | 110 | 001 | 00 | 000 | 5 | DIAZ MIRON ESQ.PASO Y TRONCOSO | ESC.PRIM"XICOTENCATL"                     | ZONA CENTRO          | 3,585,408.00    |
| 1      | 001 | 08 | 140 | 010 | 00 | 000 | 1 | ECHEVEN ESQ.CJON.CARRILLO PTO. | ESC.PRIM."LEOPOLDO KIEL"                  | ZONA CENTRO          | 2,285,117.00    |
| 1      | 001 | 12 | 021 | 005 | 00 | 000 | 5 | SECTOR POPULAR ESQ.BUENA VISTA | ESC.PRIMARIA "HEROICA VERACRUZ"           | M.A.DE QUEVEDO       | 1,557,576.00    |
| 1      | 001 | 14 | 010 | 001 | 00 | 000 | 6 | M.A.DE QUEVEDO>ARISTA>A.SERDAN | ESC.PRIMARIA "PROF.GERARDO RIVERO"        | UNIDAD VERACRUZANA   | 11,795,769.00   |
| 1      | 001 | 15 | 102 | 014 | 00 | 000 | 4 | PROL.AV.XALAPA>LUCIO GALLARDO  | ESCUELA PRIMARIA ANTONIO REVUELTA         | ORTIZ RUBIO          | 2,594,413.00    |



**H. AYUNTAMIENTO DE VERACRUZ, VER.**  
**RELACIÓN DE BIENES INMUEBLES QUE COMPONEN EL PATRIMONIO**  
**CUENTA PÚBLICA 2023**

| CÓDIGO |     |    |     |     |    |     |   | DESCRIPCIÓN DEL BIEN           |  |                     | VALOR EN LIBROS |
|--------|-----|----|-----|-----|----|-----|---|--------------------------------|--|---------------------|-----------------|
|        |     |    |     |     |    |     |   | UBICACIÓN                      | USO  | COLONIA             |                 |
| 1      | 001 | 15 | 140 | 009 | 00 | 000 | 4 | JIMENEZ SUR ESQ.ALVARADO       | JARDIN DE NIÑOS "SALVADOR DIAZ MIRON"            | ORTIZ RUBIO         | 1,184,791.00    |
| 1      | 001 | 15 | 145 | 014 | 00 | 000 | 9 | ACACIAS ESQ INDIO S N          | KINDER JOSE AZUETA                               | COYOL               | 864,448.00      |
| 1      | 001 | 18 | 001 | 019 | 00 | 000 | 3 | H.CORTES>M.A.DE QUEVEDO        | JARDIN DE NIÑOS "MARIA CORTINES VDA.DE RUIZ"     | 21 DE ABRIL         | 4,529,231.00    |
| 1      | 001 | 18 | 003 | 001 | 00 | 000 | 4 | M.A. DE QUEVEDO ESQ. JUAN SOTO | ESC.PRIM.ANDRES MONTES CRUZ                      | 21 DE ABRIL         | 6,355,744.00    |
| 1      | 001 | 18 | 003 | 002 | 00 | 000 | 7 | M.A.DE QUEVEDO ESQ.CARLOS CRUZ | JARDIN DE NIÑOS "JOSE LUIS ORDAZ LOPEZ"          | 21 DE ABRIL         | 4,577,419.00    |
| 1      | 001 | 18 | 014 | 001 | 00 | 000 | 3 | CAMPERO>M.A.DE QUEVEDO>REBSAME | ESC.PRIM.JUAN MALPICA SILVA (S.E.C.)             | 21 DE ABRIL         | 8,747,108.00    |
| 1      | 002 | 37 | 047 | 001 | 00 | 000 | 8 | ALMENDRO>CIPRES>MORAL>ALAMO    | ESC.PRIM.HEROES DEL 21 DE ABRIL                  | AMAPOLAS            | 2,439,034.00    |
| 1      | 002 | 37 | 092 | 002 | 00 | 000 | 6 | NOGAL FRACC.L-1 M-73           | JARDIN DE NIÑOS (CAIC)                           | AMAPOLAS BASE       | 638,874.00      |
| 1      | 001 | 11 | 013 | 014 | 00 | 000 | 8 | WASHINGTON>ANTONIO DE MENDOZA  | ESC.MUNICIPAL DE BELLAS ARTES                    | REFORMA             | 5,950,354.00    |
| 1      | 001 | 12 | 043 | 001 | 00 | 000 | 9 | ALFA Y OMEGA>AURELIO LOPEZ>MOC | JARDIN DE NIÑOS "CLUB DE LEONES II"              | M.ANGEL DE QUEVEDO  | 3,452,581.00    |
| 1      | 001 | 12 | 021 | 004 | 00 | 000 | 2 | H.GALEANA ESQ.C.MURILLO SN     | ESC.PRIMARIA "DIODORO BATALLA"                   | LOS PINOS           | 4,618,440.00    |
| 1      | 001 | 25 | 107 | 001 | 00 | 000 | 7 | P.TAMARINDO S/N ESQ.DR.J.PERIA | JARDIN DE NIÑOS "TEOCALLI"                       | FOVISSSTE HORTALIZA | 3,323,169.00    |
| 1      | 001 | 25 | 107 | 002 | 00 | 000 | 1 | P.CIRUELO S/N ESQ.DR.J.PERIA B | PRIMARIA "TRATADOS DE LA MARTINICA"              | FOVISSSTE HORTALIZA | 2,762,951.00    |
| 1      | 001 | 20 | 284 | 001 | 00 | 000 | 3 | VERACRUZ S/NO.                 | ESC.PRIM.FED."NICOLAS BRAVO"                     | INF.LAS BRISAS      | 3,162,373.00    |
| 1      | 001 | 04 | 059 | 001 | 00 | 000 | 6 | MONTESINOS>VICTORIA>REVILLAGIG | ESCUELA PRIMARIA                                 | MEXICO              | 17,520,152.00   |
| 1      | 001 | 08 | 024 | 003 | 00 | 000 | 3 | V.URIBE>XICOTENCATL>16 DE SEP. | UNIVERSIDAD PEDAGOGICA NACIONAL                  | FLORES MAGON        | 31,569,091.00   |
| 1      | 001 | 21 | 091 | 076 | 00 | 000 | 5 | ALMENDRO S/NO.                 | ESCUELA DE EDUCACION ESPECIAL                    | FLORESTA 80         | 1,569,091.00    |
| 1      | 001 | 21 | 091 | 077 | 00 | 000 | 8 | ALMENDROS LOTE-77              | ESC.DE EDUCACION ESPECIAL DE TRASTORNOS VISUALES | FLORESTA            | 1,937,808.00    |
| 1      | 001 | 21 | 194 | 005 | 00 | 000 | 4 | BAMBU>ACEQUIA>P.DE LOS ROBLES  | ESCUELA DE EDUCACION ESPECIAL                    | FLORESTA'80         | 6,704,494.00    |
| 1      | 001 | 02 | 011 | 003 | 00 | 000 | 4 | ICAZO                          | JARDIN DE NIÑOS "EVA FORTIER"                    | MIGUEL ALEMAN       | 2,550,604.00    |
| 1      | 001 | 06 | 104 | 005 | 00 | 000 | 6 | FRANCISCO CANAL                | JARDIN DE NIÑOS "ELENA MARTINEZ CABAÑAS"         | ZONA CENTRO         | 2,406,848.00    |
| 1      | 001 | 18 | 089 | 004 | 00 | 000 | 5 | CALLE 14 Y ECHEVEN             | ESC.SEC.FED.2 JAIME TORRES BODET (SEC)           | POCITOS Y RIVERA    | 11,981,444.00   |
| 1      | 001 | 18 | 089 | 009 | 00 | 000 | 2 | CALLE 16 S/N                   | ESC.PRIMARIA "ALFONSO ARROYO FLORES"             | POCITOS Y RIVERA    | 4,094,535.00    |
| 1      | 001 | 01 | 030 | 001 | 00 | 000 | 8 | ELECTR. ESQ MEC. ESQ ELEC. L-1 | ESCUELA PRIMARIA                                 | U H TECNOLOGICO     | 3,905,063.00    |
| 1      | 020 | 03 | 154 | 001 | 00 | 000 | 9 | SAN MARCOS>SAN CAYETANO        | ESCUELA PRIMARIA                                 | HDA.LA PARROQUIA    | 4,657,451.00    |
| 1      | 020 | 03 | 154 | 002 | 00 | 000 | 3 | SAN CAYETANO                   | JARDIN DE NIÑOS                                  | HDA.LA PARROQUIA    | 3,296,828.00    |
| 1      | 020 | 03 | 154 | 003 | 00 | 000 | 6 | SAN CARLOS>SAN CAYETANO        | TELESECUNDARIA                                   | HDA.LA PARROQUIA    | 5,722,326.00    |
| 1      | 001 | 32 | 281 | 003 | 00 | 000 | 8 | AV.DE LAS ARDILLAS>TORTUGA     | JARDIN DE NIÑOS FIDELIDAD POR VERACRUZ           | GEO R.DE LOS PINOS  | 2,259,878.00    |
| 1      | 002 | 38 | 036 | 002 | 00 | 000 | 9 | CALLE ASTEROIDE>CALLE TORNADO  | JARDIN DE NIÑOS"JUAN ENRIQUE PESTALOZZI"         | AMAPOLAS 2DA. SECC. | 540,955.00      |
| 1      | 002 | 38 | 056 | 001 | 00 | 000 | 4 | GRANIZO S/N ESQ. TEMPESTAD     | ESC.PRIMARIA "JOSE VASCONCELOS"                  | AMAPOLAS 1RA. SECC. | 1,719,788.00    |

**H. AYUNTAMIENTO DE VERACRUZ, VER.**  
**RELACIÓN DE BIENES INMUEBLES QUE COMPONEN EL PATRIMONIO**  
**CUENTA PÚBLICA 2023**

| CÓDIGO |     |    |     |     |    |     |   | DESCRIPCIÓN DEL BIEN            |   |                      | VALOR EN LIBROS |
|--------|-----|----|-----|-----|----|-----|---|---------------------------------|---|----------------------|-----------------|
|        |     |    |     |     |    |     |   | UBICACIÓN                       | USO   | COLONIA              |                 |
| 1      | 001 | 30 | 155 | 002 | 00 | 000 | 7 | RIO OTATE ESQ.RIO ROSA          | JARDIN DE NIÑOS "JEAN PIAGET"                                 | LOMAS DE RIO MEDIO   | 1,906,336.00    |
| 1      | 001 | 30 | 155 | 003 | 00 | 000 | 1 | RIO USUMACINTA ESQ.RIO ROSA     | ESCUELA PRIMARIA "IGNACIO ALLENDE"                            | LOMAS DE RIO MEDIO   | 1,727,760.00    |
| 1      | 001 | 25 | 056 | 001 | 00 | 000 | 4 | CABO BASCUÑAN>HORNOS>TURIACU    | ESCUELA SECUNDARIA GENERAL N° 5                               | LAS BRISAS II        | 14,042,544.00   |
| 1      | 001 | 25 | 056 | 002 | 00 | 000 | 7 | CABO BASCUÑAN S/N Y B.TURIACU   | JARDIN DE NIÑOS "JOSE M.LUIS MORA"                            | LAS BRISAS II        | 3,378,854.00    |
| 1      | 001 | 25 | 056 | 003 | 00 | 000 | 1 | CABO BASCUÑAN ,SIERRA GURUPI    | ESC.PRIM."LEYES DE REFORMA"<br>ESC.PRIM."ADOLFO LOPEZ MATEOS" | LAS BRISAS II        | 5,529,410.00    |
| 1      | 001 | 23 | 063 | 001 | 00 | 000 | 9 | CIRC.ESCRIT.MEX.>NERUDA>M.CERV  | ESC.SECUNDARIA TECNICA INDUSTRIAL                             | INF.CHIVERIA         | 13,228,305.00   |
| 1      | 001 | 23 | 063 | 002 | 00 | 000 | 3 | P.NERUDA ESQ.GONGORA Y ARGOTE   | KINDER "OKISPIN"  | INF.CHIVERIA         | 2,208,773.00    |
| 1      | 001 | 23 | 105 | 003 | 00 | 000 | 1 | MARIANO AZUELA S/N              | JARDIN DE NIÑOS   | INF.CHIVERIA         | 2,723,021.00    |
| 1      | 001 | 23 | 174 | 006 | 00 | 000 | 3 | ESCRIT.MEX.Y SOR JUANA I.D'LA   | ESCUELA PRIMARIA"ADOLFO LOPEZ MATEOS"                         | INF. CHIVERIA        | 4,802,977.00    |
| 1      | 001 | 17 | 070 | 001 | 00 | 000 | 9 | CONSTITUYENTES>PUESTA DEL SOL   | ESC.PRIM."PRIMERO DE MAYO" (S.E.C.)                           | MEDANO BUENA VISTA   | 8,286,247.00    |
| 1      | 001 | 17 | 072 | 055 | 00 | 000 | 4 | VAN BEETHOVEN Y AND.SEBASTIAN   | ESC.PRIMARIA "AURELIO MONFFORD"                               | MEDANO D'BUENA VISTA | 2,009,110.00    |
| 1      | 001 | 17 | 072 | 056 | 00 | 000 | 7 | L.VAN BEETHOVEN>SEBASTIAN BACH  | JARDIN DE NIÑOS "GABRIELA MISTRAL"                            | MEDANO BUENA VISTA   | 1,888,562.00    |
| 1      | 002 | 37 | 090 | 093 | 00 | 000 | 9 | MAGNOLIA                        | PRIMARIA "PROF.CARLOS GOMEZ PEREZ"                            | U.H.LA FLORIDA       | 499,300.00      |
| 1      | 002 | 37 | 090 | 094 | 00 | 000 | 3 | CIRCUITO LA FLORIDA SUR         | JARDIN DE NIÑOS "JOSE MARIA MORELOS Y PAVON"                  | FRACC.LA FLORIDA     | 324,680.00      |
| 1      | 001 | 26 | 234 | 003 | 00 | 000 | 5 | BLVD.JAROCHO>LA BAMBA/POTRERO   | ESC. PREPARATORIA (CBETIS N°268)                              | GEOVILLAS DEL PTO.II | 9,210,694.00    |
| 1      | 001 | 26 | 300 | 086 | 00 | 000 | 4 | BLVD. JAROCHO FR. L-14 MZA-30   | ESCUELA PRIMARIA (SOR JUANA INES DE LA CRUZ)                  | GEOVILLAS DEL PTO. 4 | 3,942,128.00    |
| 1      | 001 | 26 | 137 | 001 | 00 | 000 | 1 | GIRASOLES ESQ. VIOLETAS         | ESC.PRIM."RAFAEL RAMIREZ"                                     | RAFAEL DIAZ SERDAN   | 3,013,138.00    |
| 1      | 001 | 26 | 137 | 003 | 00 | 000 | 7 | GIRASOLES(VIOLETAS Y BUGAMBILI) | JARDIN DE NIÑOS "MIGUEL CABAÑAS HERNANDEZ"                    | RAFAEL DIAZ SERDAN   | 1,226,434.00    |
| 1      | 001 | 26 | 137 | 004 | 00 | 000 | 1 | GIRASOLES ESQ.AV.BUGAMBILAS     | ESC.TELESECUNDARIA "ALFONSO ARROYO FLORES"                    | RAFAEL DIAZ SERDAN   | 449,907.00      |
| 1      | 001 | 30 | 373 | 001 | 00 | 000 | 7 | RIO LAS FLORES Y AV.V.SANCHEZ   | BACHILLERATO "FRANCISCO DEL PASO Y TRONCOSO"                  | LOMAS DE RIO MEDIO 3 | 3,229,200.00    |
| 1      | 001 | 30 | 373 | 002 | 00 | 000 | 1 | RIO LAS FLORES                  | SECUNDARIA RICARDO FLORES MAGON                               | LOMAS DE RIO MEDIO 3 | 2,371,200.00    |
| 1      | 001 | 30 | 373 | 003 | 00 | 000 | 4 | RIO LAS FLORES>AV.CABO ROMAIN   | PRIMARIA MARIA BELTRAN VALLECILLO                             | LOMAS DE RIO MEDIO 3 | 1,971,965.00    |
| 1      | 001 | 20 | 681 | 011 | 00 | 000 | 6 | PYA.ESCONDIDA ESQ.P.LOS COCOS   | ESC.TELESECUNDARIA SOR JUANA I.D'LA CRUZ                      | COL.PLAYA LINDA      | 962,131.00      |
| 1      | 001 | 26 | 167 | 002 | 00 | 000 | 1 | LA BAMBA ESQ.POTRERO MZ-6       | ESCUELA SEC.TECNICA IND.NO.148                                | GEOVILLAS DEL PUERTO | 8,054,154.00    |
| 1      | 001 | 26 | 167 | 003 | 00 | 000 | 4 | BOULEVARD VERACRUZ NORTE MZ-6   | JARDIN DE NIÑOS "JEAN PIAGET"                                 | GEOVILLAS DEL PUERTO | 969,015.00      |
| 1      | 001 | 30 | 022 | 001 | 00 | 000 | 9 | RIO LERMA SN ESQ. RIO MAYO      | ESC.PRIM."SOLIDARIDAD"  | INF. RIO MEDIO       | 4,748,508.00    |
| 1      | 001 | 30 | 083 | 003 | 00 | 000 | 9 | RIO BLANCO ESQ.RIO YAQUI        | JARDIN DE NIÑOS "GABRIELA MISTRAL"                            | INF. RIO MEDIO       | 3,054,840.00    |
| 1      | 001 | 16 | 053 | 032 | 00 | 000 | 5 | TABASCO Y TUXPAN                | EQUIPAMIENTO URBANO   | GRAL.HERIBERTO JARA  | 1,657,760.00    |
| 1      | 001 | 16 | 088 | 003 | 00 | 000 | 8 | TUXPAN ESQ.YUCATAN              | EQUIPAMIENTO URBANO   | GRAL.HERIBERTO JARA  | 989,997.00      |

H. AYUNTAMIENTO DE VERACRUZ, VER.  
RELACIÓN DE BIENES INMUEBLES QUE COMPONEN EL PATRIMONIO  
CUENTA PÚBLICA 2023

| CÓDIGO |     |    |     |     |    |     |   | DESCRIPCIÓN DEL BIEN           |                              |                     | VALOR EN LIBROS |
|--------|-----|----|-----|-----|----|-----|---|--------------------------------|------------------------------|---------------------|-----------------|
|        |     |    |     |     |    |     |   | UBICACIÓN                      | USO                          | COLONIA             |                 |
| 2      | 001 | 00 | 014 | 505 | 00 | 000 | 3 | AREA DE VIALIDAD               | VIALIDADES                   | U.HAB.LAS PALMAS    | 22,572,030.00   |
| 2      | 001 | 00 | 014 | 643 | 00 | 000 | 6 | VIALIDADES                     | VIALIDADES                   | LAG.DEL VALLE COYOL | 5,181,540.00    |
| 3      | 001 | 00 | 000 | 345 | 00 | 000 | 1 | TRES FRACC PREDIO LA HORTALIZA | INDEFINIDO                   | EX-HDA BUENA VISTA  | 22,489.00       |
| 1      | 001 | 00 | 014 | 400 | 00 | 000 | 5 | VIALIDADES                     | VIALIDAD                     | V.LOMBARDO TOLEDANO | 5,147,524.00    |
| 1      | 001 | 00 | 014 | 823 | 00 | 000 | 4 | AREA VIALIDADES                | VIALIDADES                   | FRACC.EL FENIX      | 7,157,904.00    |
| 1      | 001 | 34 | 222 | 001 | 00 | 000 | 2 | ZENZONTLE>GUACAMAYA>LORO M-23  | EQUIPAMIENTO URBANO          | FRACC.EL FENIX      | 24,731.00       |
| 1      | 001 | 34 | 223 | 001 | 00 | 000 | 2 | AV.GUACAMAYA>LORO>COLIBRI M-24 | EQUIPAMIENTO URBANO          | FRACC.EL FENIX      | 6,237.00        |
| 1      | 001 | 34 | 232 | 027 | 00 | 000 | 5 | TUCAN M-25                     | EQUIPAMIENTO URBANO          | FRACC.EL FENIX      | 79,140.00       |
| 1      | 001 | 34 | 237 | 001 | 00 | 000 | 1 | PAJARO CARPINTERO>CONDOR M-26  | EQUIPAMIENTO URBANO          | FRACC.EL FENIX      | 130,894.00      |
| 1      | 001 | 01 | 030 | 025 | 00 | 000 | 6 | BLVD.FIDEL VELAZQUEZ SN        | VIALIDAD                     | PLAYA LINDA         | 777,074.00      |
| 1      | 001 | 05 | 087 | 002 | 00 | 000 | 3 | AV.INDEPENDENCIA>M.LERDO>ZAMOR | ZOCALO                       | ZONA CENTRO         | 7,996,941.00    |
| 1      | 001 | 08 | 128 | 001 | 00 | 000 | 4 | CJON GALEANA ESQ PROGRESO      | INDEFINIDO                   | ZONA CENTRO         | 183,456.00      |
| 1      | 002 | 37 | 036 | 001 | 00 | 000 | 9 | OYAMEL>OCOTE>CIPRES>CEDRO M-28 | EQUIPAMIENTO URBANO          | AMAPOLAS BASE       | 283,546.00      |
| 1      | 002 | 37 | 049 | 001 | 00 | 000 | 8 | JACARANDAS>CIPRES>HIGUERA>ALAM | EQUIPAMIENTO URBANO M-41     | AMAPOLAS BASE       | 453,274.00      |
| 1      | 027 | 01 | 033 | 001 | 00 | 000 | 2 | GAVIOTA>RUISEÑOR>JILGUERO>MIRL | EQUIPAMIENTO URBANO          | VALLE ALTO 1A.ETAPA | 14,894,462.00   |
| 2      | 027 | 00 | 015 | 900 | 00 | 000 | 4 | AREA DE VIALIDAD               | AREA DE VIALIDAD             | VALLE ALTO 1A.ETAPA | 1,788,852.00    |
| 1      | 027 | 01 | 056 | 011 | 00 | 000 | 2 | TUCAN Y AV.GAVIOTA M-108       | EQUIPAMIENTO URBANO          | VALLE ALTO 2ºETAPA  | 3,674,736.00    |
| 1      | 027 | 01 | 059 | 001 | 00 | 000 | 9 | RUISEÑOR ESQ.PELICANO M-111    | EQUIPAMIENTO URBANO          | VALLE ALTO 2ºETAPA  | 8,475,574.00    |
| 1      | 027 | 01 | 079 | 001 | 00 | 000 | 7 | TORDO MZA.84 L-1               | EQUIPAMIENTO URBANO          | VALLE ALTO 2ºETAPA  | 1,664,208.00    |
| 1      | 027 | 01 | 079 | 002 | 00 | 000 | 1 | TORDO MZA.84 L-2               | EQUIPAMIENTO URBANO          | VALLE ALTO 2ºETAPA  | 4,398,264.00    |
| 1      | 027 | 01 | 084 | 001 | 00 | 000 | 6 | PALOMA>EMU>PAVO REAL M-82 L-1  | EQUIPAMIENTO URBANO          | VALLE ALTO 2ºETAPA  | 2,165,249.00    |
| 1      | 027 | 01 | 096 | 001 | 00 | 000 | 5 | CORRECAMINOS L-1Y2 MZA.43      | EQUIPAMIENTO URBANO          | VALLE ALTO 2ºETAPA  | 3,322,800.00    |
| 1      | 027 | 01 | 114 | 001 | 00 | 000 | 2 | AV.GAVIOTA MZA.61              | EQUIPAMIENTO URBANO          | VALLE ALTO 2ºETAPA  | 5,448,830.00    |
| 1      | 027 | 01 | 115 | 001 | 00 | 000 | 2 | AV.GAVIOTA L-1 MZA.112         | EQUIPAMIENTO URBANO          | VALLE ALTO 2ºETAPA  | 14,607,684.00   |
| 2      | 027 | 00 | 015 | 899 | 00 | 000 | 3 | AREA VIALIDADES                | AREA VIALIDADES              | VALLE ALTO 2ºETAPA  | 1,380,808.00    |
| 1      | 001 | 34 | 257 | 021 | 00 | 000 | 3 | GORRION>GOLONDRINA>CIGUEÑA M14 | AREA DE EQUIPAMIENTO         | FRACC. ALBATROS     | 945,360.00      |
| 1      | 001 | 34 | 259 | 012 | 00 | 000 | 4 | GORRION>PETIRROJO>PINGUINO M8  | AREA DE EQUIPAMIENTO         | FRACC. ALBATROS     | 1,419,912.00    |
| 1      | 001 | 34 | 261 | 001 | 00 | 000 | 7 | CONDOR M-1                     | AREA DE EQUIPAMIENTO         | FRACC. ALBATROS     | 4,773,600.00    |
| 2      | 001 | 00 | 015 | 901 | 00 | 000 | 4 | AREA DE VIALIDAD               | AREA DE VIALIDADES           | FRACC.ALBATROS      | 545,210.00      |
| 1      | 001 | 00 | 015 | 908 | 00 | 000 | 7 | AREA DE VIALIDADES             | AREA DE VIALIDAD             | LOMAS DE R.MEDIO IV | 3,802,461.00    |
| 1      | 001 | 43 | 024 | 001 | 00 | 000 | 5 | RIO TAJO>RIO CAUDAL>RIO CARES  | EQUIPAMIENTO URBANO          | LOMAS DE R.MEDIO IV | 14,046,833.00   |
| 1      | 001 | 00 | 014 | 711 | 00 | 000 | 4 | SIGLO XXI ETAPA II B           | VIALIDADES                   | VER.SIGLO XXI-IB    | 5,709,496.00    |
| 2      | 027 | 00 | 015 | 323 | 00 | 000 | 2 | FRAC.REST.DE LOS PRED. 3 Y 7   | INDEFINIDO                   | MATA COCUTE         | 7,281,008.00    |
| 1      | 001 | 00 | 015 | 960 | 00 | 000 | 4 | VIALIDADES                     | VIALIDADES                   | FRACC.LAS BRISAS I  | 88,146,240.00   |
| 2      | 001 | 00 | 014 | 943 | 00 | 000 | 9 | VIALIDADES                     | VIALIDADES                   | FRACC.FLORESTA 80   | 188,257,680.00  |
| 1      | 020 | 03 | 148 | 022 | 00 | 000 | 8 | BLVD.DE LOS LIRIOS>S.GERONIMO  | (EQUIPAMIENTO URBANO)        | HDA.LA PARROQUIA    | 1,545,336.00    |
| 1      | 020 | 03 | 151 | 001 | 00 | 000 | 9 | PROL.BLVD.DE LOS LIRIOS        | (EQUIPAMIENTO URBANO)        | HDA.LA PARROQUIA    | 884,614.00      |
| 1      | 020 | 03 | 151 | 002 | 00 | 000 | 3 | PROL.BLVD.DE LOS LIRIOS        | (EQUIPAMIENTO URBANO)        | HDA.LA PARROQUIA    | 2,365,459.00    |
| 1      | 020 | 03 | 154 | 004 | 00 | 000 | 9 | S.CARLOS>S.CASIMIRO>S.MARCOS   | (EQUIPAMIENTO URBANO)        | HDA.LA PARROQUIA    | 5,384,808.00    |
| 2      | 020 | 00 | 015 | 992 | 00 | 000 | 9 | VIALIDADES LA PARROQUIA        | VIALIDADES(HDA.LA PARROQUIA) | HDA.LA PARROQUIA    | 2,908,978.00    |

**H. AYUNTAMIENTO DE VERACRUZ, VER.**  
**RELACIÓN DE BIENES INMUEBLES QUE COMPONEN EL PATRIMONIO**  
**CUENTA PÚBLICA 2023**

| CÓDIGO |     |    |     |     |    |     |   | DESCRIPCIÓN DEL BIEN           |                                  |                      | VALOR EN LIBROS |
|--------|-----|----|-----|-----|----|-----|---|--------------------------------|----------------------------------|----------------------|-----------------|
|        |     |    |     |     |    |     |   | UBICACIÓN                      | USO                              | COLONIA              |                 |
| 1      | 001 | 00 | 014 | 754 | 00 | 000 | 3 | VIALIDADES                     | AREA DE VIALIDADES               | CONDADO VALLE DORADO | 59,651,904.00   |
| 1      | 001 | 32 | 079 | 023 | 00 | 000 | 8 | STA.MONICA                     | EQUIPAMIENTO URBANO AD3          | CONDADO VALLE DORADO | 4,830,384.00    |
| 1      | 001 | 32 | 082 | 001 | 00 | 000 | 6 | SAUSALITO                      | EQUIPAMIENTO URBANO AD4          | CONDADO VALLE DORADO | 2,715,024.00    |
| 1      | 001 | 32 | 111 | 007 | 00 | 000 | 2 | SAN RAFAEL ESQ.SAN PEDRO       | EQUIPAMIENTO URBANO AD1          | CONDADO VALLE DORADO | 1,576,224.00    |
| 1      | 001 | 32 | 512 | 009 | 00 | 000 | 9 | AV.SACRAMENTO>STA.MONICA>M.    | EQUIPAMIENTO URBANO AD2 (BALDIO) | CONDADO VALLE DORADO | 5,596,219.00    |
| 1      | 001 | 00 | 014 | 978 | 00 | 000 | 3 | VIALIDADES                     | VIALIDADES                       | G.VILLAS R.LOS PINOS | 136,070,064.00  |
| 1      | 001 | 32 | 255 | 002 | 00 | 000 | 8 | BLVD.DE LOS PATOS>GARZA>MANATI | EQUIPAMIENTO URBANO              | G.VILLAS R.LOS PINOS | 2,064,691.00    |
| 1      | 001 | 32 | 261 | 004 | 00 | 000 | 4 | IGUANA>RANA>ZORRO M-38         | EQUIPAMIENTO URBANO              | G.VILLAS R.LOS PINOS | 1,368,328.00    |
| 1      | 001 | 32 | 262 | 005 | 00 | 000 | 7 | AV.DE LAS GAVIOTAS>LUCIERNAGA  | AREA EQUIPAMIENTO URBANO         | G.VILLAS R.LOS PINOS | 830,544.00      |
| 1      | 001 | 32 | 275 | 001 | 00 | 000 | 3 | CIRCUITO 13 Y CIRCUITO 14 M-61 | EQUIPAMIENTO URBANO              | G.VILLAS R.LOS PINOS | 2,561,520.00    |
| 1      | 001 | 32 | 281 | 001 | 00 | 000 | 2 | IGUANA>ARDILLAS>GAVIOTAS M-55  | EQUIPAMIENTO URBANO              | G.VILLAS R.LOS PINOS | 1,997,050.00    |
| 1      | 001 | 32 | 281 | 002 | 00 | 000 | 5 | AV.DE LAS ARDILLAS>AV.DE LAS G | AREA DE EQUIPAMIENTO URBANO      | G.VILLAS R.LOS PINOS | 390,187.00      |
| 1      | 001 | 32 | 281 | 004 | 00 | 000 | 2 | TORTUGAS>AV.DE LAS GAVIOTAS    | EQUIPAMIENTO URBANO              | GEO R.DE LOS PINOS   | 171,506.00      |
| 1      | 001 | 32 | 297 | 002 | 00 | 000 | 4 | PELICANO>ARDILLAS>GAVIOTA M-64 | EQUIPAMIENTO URBANO              | G.VILLAS R.LOS PINOS | 4,945,824.00    |
| 1      | 001 | 32 | 441 | 082 | 00 | 000 | 3 | PELICANO ESQ.AV.CAMARON M-104  | EQUIPAMIENTO URBANO              | G.VILLAS R.LOS PINOS | 7,587,544.00    |
| 1      | 001 | 32 | 500 | 006 | 00 | 000 | 1 | GARZA MZA.79                   | EQUIPAMIENTO URBANO              | G.VILLAS R.LOS PINOS | 6,552,062.00    |
| 1      | 001 | 32 | 500 | 008 | 00 | 000 | 7 | BLVD.DE LOS PATOS M-79         | EQUIPAMIENTO URBANO              | G.VILLAS R.LOS PINOS | 3,009,552.00    |
| 1      | 001 | 32 | 514 | 024 | 00 | 000 | 7 | AV.CAMARON MZA.13              | EQUIPAMIENTO URBANO              | G.VILLAS R.LOS PINOS | 3,846,305.00    |
| 1      | 001 | 00 | 014 | 340 | 00 | 000 | 3 | AREA DE VIALIDAD               | VIALIDAD                         | FLORES DEL VALLE     | 59,397,520.00   |
| 2      | 001 | 00 | 015 | 971 | 00 | 000 | 9 | VIALIDADES MZA.C               | VIALIDAD (EQUIPAMIENTO URBANO)   | U.H.LOS VOLCANES     | 1,830,816.00    |
| 1      | 001 | 00 | 014 | 923 | 00 | 000 | 5 | VIALIDADES                     | VIALIDADES                       | FRACC.COSTA DORADA   | 61,675,200.00   |
| 1      | 001 | 32 | 391 | 002 | 00 | 000 | 2 | BLVD.H.REAL>LA CONCEPCION Y M. | EQUIPAMIENTO URBANO              | FRACC.COSTA DORADA   | 9,480,557.00    |
| 1      | 001 | 32 | 391 | 049 | 00 | 000 | 4 | H.STA.LUCIA>BLVD.H.PASO REAL   | JARDIN DE NIÑOS VERACRUZ         | FRACC.COSTA DORADA   | 1,864,512.00    |
| 1      | 001 | 32 | 391 | 065 | 00 | 000 | 5 | H.STA.LUCIA BLVD.H.PASO REAL   | EQUIPAMIENTO URBANO              | FRACC.COSTA DORADA   | 7,819,469.00    |
| 1      | 001 | 32 | 391 | 066 | 00 | 000 | 8 | H.STA.LUCIA>BLVD.H.PASO REAL   | EQUIPAMIENTO URBANO              | FRACC.COSTA DORADA   | 1,402,752.00    |
| 2      | 001 | 00 | 015 | 879 | 00 | 000 | 5 | VIALIDADES                     | INDEFINIDO (VIALIDADES)          | FRACC.LA HERRADURA   | 3,986,436.00    |
| 1      | 001 | 41 | 001 | 001 | 00 | 000 | 4 | LAZO>AV.HERRADURA FRAC.M-3     | INDEFINIDO (EQUIPAMIENTO URBANO) | FRACC.LA HERRADURA   | 2,120,508.00    |
| 1      | 001 | 41 | 005 | 001 | 00 | 000 | 4 | AV.LA HERRADURA M-A            | INDEFINIDO (EQUIPAMIENTO URBANO) | FRACC.LA HERRADURA   | 8,319,262.00    |
| 1      | 001 | 41 | 015 | 051 | 00 | 000 | 4 | ESCARAMUZA FRAC.M-14>ESTABLO   | EQUIPAMIENTO URBANO              | FRACC.LA HERRADURA   | 404,352.00      |
| 1      | 001 | 41 | 044 | 003 | 00 | 000 | 6 | FRESNO FRACC.M-42,M-43/RUEDO   | INDEFINIDO (EQUIPAMIENTO URBANO) | FRACC.LA HERRADURA   | 2,718,144.00    |
| 1      | 001 | 41 | 045 | 002 | 00 | 000 | 3 | AZTECA MZA-"D"                 | INDEFINIDO (EQUIPAMIENTO URBANO) | FRACC.LA HERRADURA   | 6,457,464.00    |
| 1      | 001 | 41 | 056 | 001 | 00 | 000 | 8 | PURA SANGRE FR.M-45>APALOOSA>  | INDEFINIDO (EQUIPAMIENTO URBANO) | FRACC.LA HERRADURA   | 296,712.00      |
| 1      | 001 | 41 | 063 | 002 | 00 | 000 | 1 | LIENZO,COLORADO,AZABACHE,RETIN | INDEFINIDO (EQUIPAMIENTO URBANO) | FRACC.LA HERRADURA   | 4,529,304.00    |
| 1      | 001 | 00 | 014 | 977 | 00 | 000 | 9 | POLIGONO III M-XLIII           | INDEFINIDO (EQUIPAMIENTO URBANO) | RESID.EL CAMPANARIO  | 224,322.00      |
| 1      | 001 | 32 | 349 | 002 | 00 | 000 | 7 | PERGOLA FR.M-XXIII>P.REAL>V.S. | EQUIPAMIENTO URBANO              | RESID.EL CAMPANARIO  | 2,855,923.00    |
| 1      | 001 | 32 | 411 | 002 | 00 | 000 | 8 | TORRE FRACC.POLIGONO II M-XXXI | EQUIPAMIENTO URBANO              | RESID.EL CAMPANARIO  | 552,864.00      |

H. AYUNTAMIENTO DE VERACRUZ, VER.  
RELACIÓN DE BIENES INMUEBLES QUE COMPONEN EL PATRIMONIO  
CUENTA PÚBLICA 2023

| CÓDIGO |     |    |     |     |    |     |   | DESCRIPCIÓN DEL BIEN           |  |                      | VALOR EN LIBROS |
|--------|-----|----|-----|-----|----|-----|---|--------------------------------|--|----------------------|-----------------|
|        |     |    |     |     |    |     |   | UBICACIÓN                      | USO  | COLONIA              |                 |
| 1      | 001 | 00 | 015 | 887 | 00 | 000 | 1 | VIALIDADES                     | VIALIDADES                                       | RESID.EL CAMPANARIO  | 3,981,155.00    |
| 1      | 001 | 32 | 480 | 002 | 00 | 000 | 1 | P.LOS BOSQUES>P.D'LA SELVA     | (AREA DE EQUIPAMIENTO) #8                        | ARBOLEDAS            | 1,344,096.00    |
| 1      | 001 | 32 | 483 | 001 | 00 | 000 | 7 | P.GVO.SOUSA>P.LOS BOSQUES      | (AREA DE EQUIPAMIENTO) #7                        | ARBOLEDAS            | 1,742,738.00    |
| 1      | 001 | 32 | 490 | 003 | 00 | 000 | 3 | P.LOS BOSQUES>P.GVO.SOUSA A.   | (AREA DE EQUIPAMIENTO) #6                        | ARBOLEDAS            | 3,731,270.00    |
| 1      | 001 | 32 | 495 | 021 | 00 | 000 | 1 | PASEO ARBOLEDAS OESTE L-3 M-14 | INDEFINIDO (AREA DE EQUIPAMIENTO) #1             | FRACC.ARBOLEDAS      | 126,360.00      |
| 1      | 001 | 32 | 495 | 023 | 00 | 000 | 7 | PASEO ARBOLEDAS OESTE L-2 M-14 | INDEFINIDO (AREA DE EQUIPAMIENTO) #1             | FRACC.ARBOLEDAS      | 126,360.00      |
| 1      | 001 | 32 | 495 | 026 | 00 | 000 | 7 | B.DE OCCIDENTE>B.DE GAL. M-14  | BALDIO (AREA DE EQUIPAMIENTO) #2                 | ARBOLEDAS            | 177,466.00      |
| 1      | 001 | 32 | 496 | 046 | 00 | 000 | 2 | B.D'OCCIDENTE>B.D'ASTURIAS M17 | BALDIO (AREA DE EQUIPAMIENTO) #3                 | ARBOLEDAS            | 336,960.00      |
| 1      | 001 | 32 | 497 | 030 | 00 | 000 | 9 | P.ARBOLEDAS OESTE>CTO.ARB. M18 | BALDIO (AREA DE EQUIPAMIENTO) #4                 | ARBOLEDAS            | 267,696.00      |
| 1      | 001 | 32 | 499 | 001 | 00 | 000 | 6 | PASEO ARBOLEDAS OESTE          | BALDIO (AREA DE EQUIPAMIENTO) #5                 | ARBOLEDAS            | 2,301,624.00    |
| 1      | 001 | 23 | 293 | 030 | 00 | 000 | 5 | ARRAYANES ESQ.PUERTA DE MEXICO | EQUIPAMIENTO URBANO                              | IVAN GOMEZ GOMEZ     | 608,743.00      |
| 2      | 001 | 00 | 015 | 023 | 00 | 000 | 5 | IVAN GOMEZ GOMEZ               | VIALIDADES                                       | IVAN GOMEZ GOMEZ     | 3,164,148.00    |
| 1      | 001 | 00 | 014 | 998 | 00 | 000 | 7 | PROL.AV.POTRERO % M13 A LA M25 | VIALIDADES/BANQUETAS Y GUARNICIONES              | SIGLO XXI ETAPA 11A. | 8,765,185.00    |
| 1      | 001 | 00 | 014 | 291 | 00 | 000 | 6 | VIALIDAD VEHICULAR Y PEATONAL  | VIALIDAD   | FRACC.CAMINO REAL    | 5,950,425.00    |
| 1      | 001 | 31 | 005 | 093 | 00 | 000 | 5 | VIRREYES S/N MZA-13            | EQUIPAMIENTO URBANO                              | FRACC. CAMINO REAL   | 2,797,860.00    |
| 1      | 001 | 00 | 015 | 961 | 00 | 000 | 7 | VIALIDADES                     | VIALIDADES                                       | AMAPOLAS 2ºSECC.     | 10,417,680.00   |
| 1      | 001 | 00 | 015 | 962 | 00 | 000 | 1 | VIALIDADES                     | VIALIDADES                                       | LAS AMAPOLAS 1ºSECC. | 14,657,344.00   |
| 1      | 001 | 00 | 014 | 767 | 00 | 000 | 5 | VIALIDADES                     | VIALIDADES (CAMICHIN,EUCALIPTO,ARRANES Y FRESNO) | JARD.DE CASA BLANCA  | 2,091,024.00    |
| 1      | 001 | 23 | 293 | 029 | 00 | 000 | 3 | FRESNO>CAMICHINES>ARRAYANES    | EQUIPAMIENTO-URBANO                              | JARD.DE CASA BLANCA  | 481,853.00      |
| 1      | 001 | 26 | 241 | 002 | 00 | 000 | 1 | COND.PAQUIME                   | EQUIPAMIENTO URBANO                              | VERACRUZ SIGLO XXI   | 1,582,584.00    |
| 1      | 001 | 26 | 245 | 003 | 00 | 000 | 4 | CONDOMINIO "TULA"              | EQUIPAMIENTO URBANO                              | VERACRUZ SIGLO XXI   | 770,133.00      |
| 1      | 001 | 26 | 245 | 004 | 00 | 000 | 7 | CONDOMINIO "TULA"              | EQUIPAMIENTO URBANO                              | VERACRUZ SIGLO XXI   | 292,032.00      |
| 1      | 001 | 26 | 331 | 010 | 00 | 000 | 5 | CIRCUITO PREHISPANICO          | AREA DE EQUIPAMIENTO URBANO                      | VERACRUZ SIGLO XXI   | 1,916,460.00    |
| 2      | 001 | 00 | 014 | 709 | 00 | 000 | 8 | VIALIDADES                     | AREA DE VIALIDAD                                 | VERACRUZ SIGLO XXI   | 14,108,016.00   |
| 1      | 001 | 00 | 015 | 978 | 00 | 000 | 3 | VIALIDADES                     | VIALIDADES                                       | FRAC.LOMAS D'R.MEDIO | 117,276,432.00  |
| 1      | 001 | 30 | 150 | 025 | 00 | 000 | 2 | RIO NECAXA                     | EQUIPAMIENTO URBANO                              | LOMAS DE RIO MEDIO   | 632,736.00      |
| 1      | 001 | 30 | 155 | 001 | 00 | 000 | 4 | R.NEGRO<R.OTATE>ROSA>USUMACINT | EQUIPAMIENTO URBANO                              | LOMAS DE RIO MEDIO   | 3,213,600.00    |
| 1      | 001 | 00 | 014 | 872 | 00 | 000 | 2 | FRACCIONAMIENTO LOS TORRENTES  | VIALIDADES                                       | LOS TORRENTES        | 46,215,936.00   |
| 1      | 001 | 00 | 014 | 884 | 00 | 000 | 1 | VIALIDAD                       | AREA DE VIALIDAD                                 | LOMAS DEL VERGEL     | 43,476,576.00   |
| 1      | 001 | 23 | 207 | 001 | 00 | 000 | 2 | VIOLETA>AND.ALELY>MARGARITA    | EQUIPAMIENTO URBANO                              | LOMAS DEL VERGEL     | 1,430,790.00    |
| 1      | 001 | 23 | 209 | 001 | 00 | 000 | 2 | BLVD.ROSINA>VIOLETA/FLOR DE S. | EQUIPAMIENTO URBANO                              | LOMAS DEL VERGEL     | 2,446,051.00    |
| 1      | 001 | 00 | 014 | 824 | 00 | 000 | 7 | VIALIDADES                     | VIALIDADES                                       | LAS BRISAS II        | 53,684,592.00   |
| 1      | 001 | 00 | 014 | 827 | 00 | 000 | 7 | VIALIDADES                     | VIALIDADES                                       | INFONAVIT CHIVERIA   | 84,915,168.00   |
| 1      | 001 | 23 | 050 | 010 | 00 | 000 | 9 | SAAVEDRA-RET.JUAN R-RET.TEATRO | EQUIPAMIENTO URBANO                              | INF.CHIVERIA         | 912,038.00      |
| 1      | 001 | 00 | 014 | 825 | 00 | 000 | 1 | VIALIDADES                     | VIALIDADES                                       | MEDANO BUENA VISTA   | 54,165,696.00   |
| 1      | 001 | 17 | 075 | 001 | 00 | 000 | 9 | JUAN S. BACH ESQ.BEETHOVEN     | EQUIPAMIENTO URBANO                              | MEDANO BUENA VISTA   | 310,284.00      |

**H. AYUNTAMIENTO DE VERACRUZ, VER.**  
**RELACIÓN DE BIENES INMUEBLES QUE COMPONEN EL PATRIMONIO**  
**CUENTA PÚBLICA 2023**

| CÓDIGO |     |    |     |     |    |     |   | DESCRIPCIÓN DEL BIEN           |  |                      | VALOR EN LIBROS |
|--------|-----|----|-----|-----|----|-----|---|--------------------------------|--|----------------------|-----------------|
|        |     |    |     |     |    |     |   | UBICACIÓN                      | USO  | COLONIA              |                 |
| 1      | 001 | 26 | 214 | 001 | 00 | 000 | 1 | BUHOS>S.AZUL>GOLOND.>TROP.M-16 | EQUIPAMIENTO URBANO                          | LAGUNA REAL          | 2,712,044.00    |
| 2      | 002 | 00 | 014 | 624 | 00 | 000 | 9 | VIALIDADES                     | INDEFINIDO                                   | LA FLORIDA           | 9,373,260.00    |
| 1      | 020 | 00 | 014 | 511 | 00 | 000 | 4 | CARPETA ASFALTICA Y BANQUETAS  | INDEFINIDO                                   | GEOVILLAS DEL SOL    | 7,177,300.00    |
| 1      | 020 | 03 | 090 | 003 | 00 | 000 | 4 | BLVD.DE LOS LIRIOS             | EQUIPAMIENTO URBANO                          | GEOVILLAS DEL SOL    | 246,402.00      |
| 1      | 020 | 03 | 091 | 001 | 00 | 000 | 7 | BLVD.DE LOS LIRIOS>ISORA>REST. | EQUIPAMIENTO URBANO                          | GEOVILLAS DEL SOL    | 523,593.00      |
| 1      | 020 | 03 | 093 | 002 | 00 | 000 | 1 | GIRASOL ESQ.RESTRICCION C.F.E. | EQUIPAMIENTO URBANO                          | GEOVILLAS DEL SOL    | 474,903.00      |
| 1      | 020 | 00 | 014 | 641 | 00 | 000 | 2 | VIALIDADES                     | INDEFINIDO                                   | G.VILLAS DEL PALMAR  | 2,749,988.00    |
| 1      | 020 | 03 | 082 | 008 | 00 | 000 | 2 | CALLE SIN NOMBRE               | EQUIPAMIENTO - URBANO                        | GEOVILLAS DEL PALMAR | 842,660.00      |
| 1      | 002 | 37 | 114 | 001 | 00 | 000 | 9 | CALLE MAGNOLIA                 | EQUIPAMIENTO URBANO                          | LA FLORIDA           | 2,602,704.00    |
| 1      | 001 | 33 | 009 | 001 | 00 | 000 | 2 | AV.TEXOLO>AV.V.SANCHEZ L-1 M-9 | EQUIPAMIENTO URBANO                          | LOS TORRENTES        | 9,764,002.00    |
| 1      | 001 | 33 | 009 | 003 | 00 | 000 | 8 | VICTOR SANCHEZ>TEXOLO          | EQUIPAMIENTO URBANO                          | LOS TORRENTES        | 3,234,612.00    |
| 1      | 001 | 33 | 032 | 001 | 00 | 000 | 8 | ALPOPOCA>AV.TOTULA M-33        | EQUIPAMIENTO URBANO                          | LOS TORRENTES        | 5,766,775.00    |
| 1      | 001 | 33 | 096 | 001 | 00 | 000 | 2 | VICTOR SANCHEZ>TEXOLO M-10     | EQUIPAMIENTO URBANO                          | LOS TORRENTES        | 6,759,324.00    |
| 1      | 001 | 00 | 014 | 662 | 00 | 000 | 7 | AREA DE VIALIDAD               | VIALIDAD                                     | G.VILLAS DEL PTO. II | 18,439,252.00   |
| 1      | 001 | 00 | 014 | 710 | 00 | 000 | 1 | GEOVILLAS DEL PUERTO           | VIALIDADES                                   | GEO V.DEL PTO.3 Y 4  | 43,774,380.00   |
| 1      | 001 | 26 | 250 | 002 | 00 | 000 | 9 | POTRERO S/N ESQ.CIRC. TURQUESA | INDEFINIDO                                   | GEOVILLAS DEL PUERTO | 2,144,069.00    |
| 1      | 001 | 00 | 014 | 183 | 00 | 000 | 9 | SUPERFICIE DE VIALIDADES       | VIALIDAD                                     | U.H.MALIBRAN         | 2,209,896.00    |
| 1      | 001 | 00 | 014 | 184 | 00 | 000 | 3 | SUP.DE VIALIDAD(CALLES Y AND.) | VIALIDAD                                     | U.H. EL JOBO         | 8,865,792.00    |
| 1      | 020 | 03 | 077 | 001 | 00 | 000 | 9 | AND.R.PANUCO>A.RIO LERMA>R.BCO | AREA DE EQUIPAMIENTO URBANO                  | U.HAB.VALENTE DIAZ   | 42,900.00       |
| 1      | 020 | 03 | 078 | 001 | 00 | 000 | 9 | A.RIO PESCADOS Y A.RIO BLANCO  | AREA DE EQUIPAMIENTO URBANO                  | U.HAB.VALENTE DIAZ   | 204,672.00      |
| 2      | 010 | 00 | 014 | 812 | 00 | 000 | 7 | VIALIDADES(GUARNICIONES ETC.)  | INDEFINIDO                                   | HDA.PARAISO 1A.ETAPA | 2,389,670.00    |
| 1      | 001 | 00 | 015 | 690 | 00 | 000 | 7 | VIALIDADES                     | VIALIDADES                                   | S.E.T.S.E.LAS PALMAS | 6,943,248.00    |
| 1      | 001 | 26 | 334 | 011 | 00 | 000 | 8 | PALMA FENIX>PALMA COCO PLUMOSO | AREA DE EQUIPAMIENTO URBANO                  | S.E.T.S.E.LAS PALMAS | 1,740,336.00    |
| 1      | 001 | 00 | 014 | 759 | 00 | 000 | 9 | VIALIDADES                     | VIALIDADES                                   | LOS LAURELES         | 3,405,012.00    |
| 1      | 028 | 37 | 163 | 042 | 00 | 000 | 9 | MARAVILLA LOTE SIN/NO.Y AZALEA | EQUIPAMIENTO URBANO                          | LA FLORIDA II        | 1,204,499.00    |
| 2      | 001 | 00 | 014 | 794 | 00 | 000 | 2 | MARAVILLA.AZALEA,ALC.MALVA,FLO | VIALIDADES,BANQUETAS,GUARNICIONES,LUMINARIAS | LA FLORIDA II        | 405,028.00      |
| 1      | 001 | 26 | 334 | 004 | 00 | 000 | 6 | PALMA COCO PLUMOSO>AV.P.FENIX  | EQUIPAMIENTO URBANO                          | S.E.T.S.E. PALMAS    | 290,784.00      |
| 1      | 001 | 33 | 054 | 089 | 00 | 000 | 1 | MISOLHA/AV.VICTOR SANCHEZ T.   | EQUIPAMIENTO URBANO                          | LOS TORRENTES        | 1,779,289.00    |
| 2      | 001 | 00 | 014 | 504 | 00 | 000 | 9 | AREA DE VIALIDAD               | VIALIDADES                                   | RAFAEL DIAZ SERDAN   | 15,723,045.00   |
| 1      | 001 | 33 | 001 | 001 | 00 | 000 | 2 | ALPOPOCA>AMATZINAC>TOTULA M-1  | EQUIPAMIENTO URBANO                          | LOS TORRENTES        | 12,195,144.00   |
| 1      | 001 | 33 | 053 | 039 | 00 | 000 | 9 | AV.V.SANCHEZ Y PEXTLAN M-54    | EQUIPAMIENTO URBANO                          | LOS TORRENTES        | 1,844,950.00    |
| 1      | 001 | 30 | 340 | 046 | 00 | 000 | 6 | R.PAPALOAPAN Y R.CHUMPAN M-19  | EQUIPAMIENTO URBANO                          | LOMAS DE RIO MEDIO 3 | 7,428,158.00    |
| 1      | 001 | 30 | 350 | 177 | 00 | 000 | 6 | AV.RIO TEHUACAN M-4            | EQUIPAMIENTO URBANO                          | LOMAS DE RIO MEDIO 3 | 150,072.00      |
| 1      | 001 | 30 | 353 | 098 | 00 | 000 | 3 | RIO TEHUACAN>R.JALTEPEC M-5    | EQUIPAMIENTO URBANO                          | LOMAS DE RIO MEDIO 3 | 345,883.00      |
| 1      | 001 | 30 | 353 | 101 | 00 | 000 | 1 | AV.RIO TEHUACAN S/N            | EQUIPAMIENTO URBANO                          | LOMAS DE RIO MEDIO 3 | 173,597.00      |
| 1      | 001 | 30 | 355 | 096 | 00 | 000 | 6 | RIO CHUMPAN>R.TEHUACAN>R.ALEGR | EQUIPAMIENTO URBANO                          | LOMAS DE RIO MEDIO 3 | 307,445.00      |
| 1      | 001 | 30 | 358 | 001 | 00 | 000 | 9 | RIO CHUMPAN>R.TEHUACAN>R.ALEGR | EQUIPAMIENTO URBANO M-6                      | LOMAS DE RIO MEDIO 3 | 992,160.00      |
| 1      | 001 | 30 | 360 | 002 | 00 | 000 | 2 | RIO LOS PESCADOS>AV.V.SANCHEZ  | EQUIPAMIENTO URBANO                          | LOMAS DE RIO MEDIO 3 | 6,656,458.00    |
| 1      | 001 | 30 | 362 | 020 | 00 | 000 | 9 | RIO ZAOPAN>RIO LOS PESCADOS    | EQUIPAMIENTO URBANO                          | LOMAS DE RIO MEDIO 3 | 263,328.00      |

H. AYUNTAMIENTO DE VERACRUZ, VER.  
RELACIÓN DE BIENES INMUEBLES QUE COMPONEN EL PATRIMONIO  
CUENTA PÚBLICA 2023

| CÓDIGO |     |    |     |     |    |     |   | DESCRIPCIÓN DEL BIEN           |   |                      | VALOR EN LIBROS |
|--------|-----|----|-----|-----|----|-----|---|--------------------------------|---|----------------------|-----------------|
|        |     |    |     |     |    |     |   | UBICACIÓN                      | USO   | COLONIA              |                 |
| 1      | 001 | 30 | 362 | 070 | 00 | 000 | 1 | R.ZAPOCAN ESQ.V.SCHEZ.L-70 M30 | EQUIPAMIENTO URBANO                                   | LOMAS DE RIO MEDIO 3 | 217,433.00      |
| 1      | 001 | 30 | 362 | 115 | 00 | 000 | 5 | RIO LOS PESCADOS M-30          | EQUIPAMIENTO URBANO                                   | LOMAS DE RIO MEDIO 3 | 86,112.00       |
| 1      | 001 | 30 | 372 | 001 | 00 | 000 | 7 | AV.VICTOR SANCHEZ              | EQUIPAMIENTO URBANO                                   | LOMAS DE RIO MEDIO 3 | 3,812,640.00    |
| 1      | 001 | 30 | 386 | 001 | 00 | 000 | 6 | AV.CABO ROMAIN Y AV.L.PASQUEL  | EQUIPAMIENTO URBANO                                   | LOMAS DE RIO MEDIO 3 | 7,972,474.00    |
| 1      | 001 | 30 | 398 | 001 | 00 | 000 | 5 | AV.CABO ROMAIN>R.PUNTEPEC>LEON | EQUIPAMIENTO URBANO                                   | LOMAS DE RIO MEDIO 3 | 11,670,797.00   |
| 1      | 001 | 30 | 399 | 063 | 00 | 000 | 5 | AV.LEONARDO PASQUEL            | EQUIPAMIENTO URBANO                                   | LOMAS DE RIO MEDIO 3 | 956,405.00      |
| 2      | 001 | 00 | 014 | 853 | 00 | 000 | 1 | VIALIDADES                     | VIALIDADES  | LOMAS DE RIO MEDIO 3 | 163,590,398.00  |
| 1      | 001 | 00 | 008 | 472 | 00 | 000 | 8 | VIALIDADES Y SUP. BREÑA SECC.I | VIALIDADES Y SUP. BREÑA SECC.I                        | GEOVILLAS DEL PTO.I  | 2,295,602.00    |
| 3      | 001 | 00 | 000 | 768 | 00 | 000 | 9 | FRACC.PREDIO RIO GRANDE        | FRACC.PREDIO RIO GRANDE                               | EX-HACIENDA STA.FE   | 857,994.00      |
| 3      | 001 | 00 | 001 | 017 | 00 | 000 | 7 | FRACCION 1-A PRED.RUSTICO      | RIO GRANDE  | EX-HDA.SANTA FE      | 3,741,648.00    |
| 1      | 020 | 00 | 001 | 567 | 00 | 000 | 6 | VIALIDADES FRACC.DORADO REAL   | VIALIDADES  | FRACC.DORADO REAL    | 24,250,590.00   |
| 1      | 020 | 04 | 061 | 001 | 00 | 000 | 7 | AV.DORADO REAL M-43            | EQUIPAMIENTO URBANO M-43                              | FRACC.DORADO REAL    | 2,778,048.00    |
| 1      | 020 | 04 | 067 | 001 | 00 | 000 | 7 | DIAMANTE>CALLE 2>ESMERALDA>    | EQUIPAMIENTO URBANO MZA-11                            | FRACC.DORADO REAL    | 1,789,632.00    |
| 1      | 020 | 04 | 084 | 001 | 00 | 000 | 5 | KUNZITA>CALLE SN>MALAQUITA>    | EQUIPAMIENTO URBANO 31                                | FRACC.DORADO REAL    | 4,210,612.00    |
| 1      | 020 | 04 | 086 | 001 | 00 | 000 | 5 | KUNZITA>D.REAL>MALAQUITA>CALLE | EQUIPAMIENTO URBANO M-30                              | FRACC.DORADO REAL    | 4,737,190.00    |
| 1      | 020 | 04 | 177 | 001 | 00 | 000 | 4 | AV.DOS LOMAS                   | INDEFINIDO (POLIGONO DE ACCESO B)                     | FRACC.DORADO REAL    | 460,762.00      |
| 1      | 020 | 04 | 178 | 001 | 00 | 000 | 4 | ORIENTE Y AV.DOS LOMAS         | INDEFINIDO (POLIGONO DE ACCESO B)                     | FRACC.DORADO REAL    | 1,981,762.00    |
| 1      | 001 | 00 | 015 | 959 | 00 | 000 | 2 | VIALIDADES                     | VIALIDADES  | INF.RIO MEDIO        | 64,056,096.00   |
| 1      | 001 | 30 | 083 | 004 | 00 | 000 | 3 | RIO TAMESI                     | IGLESIA   | INF. RIO MEDIO       | 363,294.00      |
| 1      | 001 | 15 | 122 | 001 | 00 | 000 | 9 | POCITOS ESQ.A.MUÑOZ SN         | POZO DE S.A.S.(01)                                    | 1RO.DE MAYO          | 1,230,645.00    |
| 1      | 001 | 18 | 125 | 006 | 00 | 000 | 6 | CARLOS CRUZ SN                 | POZO 2 BIS S.A.S.                                     | POCITOS Y RIVERA     | 42,304.00       |
| 1      | 001 | 18 | 135 | 001 | 00 | 000 | 8 | CALLE 13 SN                    | PLANTA DE TRATAMIENTO DE A.N."POCITOS"                | POCITOS Y RIVERA     | 1,001,674.00    |
| 1      | 001 | 19 | 010 | 025 | 00 | 000 | 7 | MORALIDAD S/N                  | POZO DE S.A.S.  | COLS. POPULARES      | 1,087,227.00    |
| 1      | 001 | 23 | 031 | 021 | 00 | 000 | 7 | EUCALIPTO ESQ.DEL MORAL        | POZO DE S.A.S.  | AMP.LAZARO CARDENAS  | 343,116.00      |
| 1      | 001 | 26 | 321 | 002 | 00 | 000 | 1 | LAS BAJADAS                    | POZO NO.20-A  | GEOVILLAS DEL PUERTO | 271,752.00      |
| 1      | 002 | 38 | 005 | 017 | 00 | 000 | 2 | GRANISO ESQ.CICLON             | POZO AMAPOLAS I                                       | AMAPOLAS 1RA.SECC.   | 72,410.00       |
| 1      | 020 | 04 | 005 | 008 | 00 | 000 | 7 | CALLE 5 SN ESQ AVENIDA 1       | CENTRO DE SALUD                                       | LA LOMA              | 454,093.00      |
| 1      | 001 | 34 | 232 | 026 | 00 | 000 | 2 | TUCAN ESQ.CACATUA M-25         | POZO  | FRACC.EL FENIX       | 50,428.00       |
| 1      | 001 | 34 | 232 | 028 | 00 | 000 | 8 | TUCAN ESQ.QUETZAL M-25         | TANQUE ELEVADO  | FRACC.EL FENIX       | 45,240.00       |
| 1      | 001 | 34 | 237 | 002 | 00 | 000 | 4 | CONDOR M-26                    | PLANTA DE TRATAMIENTO                                 | FRACC.EL FENIX       | 415,934.00      |
| 1      | 001 | 14 | 001 | 001 | 00 | 000 | 7 | IGUALDAD ESQ YAÑEZ             | POZO DE S.A.S.  | UNIDAD VERACRUZANA   | 736,411.00      |
| 1      | 001 | 14 | 014 | 008 | 00 | 000 | 9 | M.A.DE QUEVEDO ESQ CANAL SN    | POZO DE S.A.S.(03)                                    | UNIDAD VERACRUZANA   | 389,052.00      |
| 1      | 001 | 14 | 014 | 018 | 00 | 000 | 2 | FCO.CANAL ESQ.M.A.DE QUEVEDO   | POZO DE S.A.S.(03)                                    | UNIDAD VERACRUZANA   | 210,297.00      |
| 1      | 001 | 15 | 163 | 031 | 00 | 000 | 2 | PROL.JIMENEZ SUR               | POZO DE S.A.S.(28)                                    | ORTIZ RUBIO          | 12,567,363.00   |
| 1      | 001 | 02 | 042 | 001 | 00 | 000 | 4 | PROL.M.A.DE QUEVEDO S/N        | POZO DE S.A.S.  | INT.RECINTO FISCAL   | 760,758.00      |
| 2      | 027 | 00 | 001 | 104 | 00 | 000 | 9 | FRAC.DEL L-4 PRED.RUST.EL JOBO | PLANTA DE TRATAMIENTO DE AGUAS NEGRAS                 | CONG.BAJADAS P.Y R.  | 522,132.00      |
| 1      | 001 | 00 | 008 | 285 | 00 | 000 | 8 | CALLE DEL ARROYO S/N           | PLANTA POTABILIZADORA (SISTEMA DE AGUA Y SANEAMIENTO) | PREDIO LOS MEDANOS   | 443,344.00      |

**H. AYUNTAMIENTO DE VERACRUZ, VER.**  
**RELACIÓN DE BIENES INMUEBLES QUE COMPONEN EL PATRIMONIO**  
**CUENTA PÚBLICA 2023**

| CÓDIGO |     |    |     |     |    |     |   | DESCRIPCIÓN DEL BIEN           |   |                      | VALOR EN LIBROS |
|--------|-----|----|-----|-----|----|-----|---|--------------------------------|---|----------------------|-----------------|
|        |     |    |     |     |    |     |   | UBICACIÓN                      | USO   | COLONIA              |                 |
| 1      | 001 | 25 | 035 | 004 | 00 | 000 | 6 | DR.V.M.SANCHEZ>DR.J.PERE A B.  | PLANTA POTABILIZADORA S.A.S. POZO 33          | FOVISSSTE HORTALIZAS | 579,974.00      |
| 1      | 001 | 21 | 161 | 009 | 00 | 000 | 1 | OYAMEL S/N                     | POZO DE SAS                                   | FLORESTA 80          | 1,907,868.00    |
| 1      | 001 | 21 | 102 | 001 | 00 | 000 | 1 | P.FLORESTA SUR>CHOPO>P.F.OTE.  | PLANTA DE TRATAMIENTO DE AGUAS NEGRAS         | FLORESTA             | 4,825,550.00    |
| 1      | 001 | 02 | 015 | 003 | 00 | 000 | 4 | PROL.I.ALLENDE NTE>J.P.SILVA   | POZO DE S.A.S.                                | MIGUEL ALEMAN        | 1,100,911.00    |
| 1      | 001 | 08 | 054 | 005 | 00 | 000 | 6 | J.ENRIQUEZ>12 DE OCTUBRE SN    | BOMBA DE AGUA S.A.S.                          | FLORES MAGON         | 651,521.00      |
| 1      | 001 | 10 | 047 | 017 | 00 | 000 | 8 | GRIJALVA N° 37 ESQ.C.COLON     | OFICINA                                       | I.ZARAGOZA           | 38,147,713.00   |
| 1      | 001 | 18 | 089 | 005 | 00 | 000 | 8 | CALLE 16 S/N                   | POZO DE S.A.S.                                | POCITOS Y RIVERA     | 223,513.00      |
| 1      | 020 | 03 | 082 | 003 | 00 | 000 | 5 | LAGUNA DE CHAIRES SUR S/N      | CISTERNA Y TANQUE                             | GEOVILLAS DEL PALMAR | 169,000.00      |
| 1      | 020 | 03 | 089 | 001 | 00 | 000 | 8 | AV.8 FRACC.2 DEDUC.FRACC"B"P-2 | CISTERNA Y TANQUE ELEVADO                     | GEOVILLAS DEL SOL    | 55,162.00       |
| 1      | 001 | 32 | 079 | 024 | 00 | 000 | 2 | PROL.AZUSA ESQ.STA.ROSITA      | PLANTA DE TRATAMIENTO A.N.                    | CONDADO VALLE DORADO | 1,749,756.00    |
| 1      | 001 | 32 | 455 | 001 | 00 | 000 | 1 | AV.CAMARON>PELICANO Y CTO.PINO | TANQUE Y POZO                                 | G.VILLAS R.LOS PINOS | 2,140,538.00    |
| 1      | 001 | 32 | 523 | 001 | 00 | 000 | 2 | BLVD.DE LOS PATOS>GARZA MZA.12 | PLANTA DE TRATAMIENTO DE AGUAS NEGRAS         | G.VILLAS R.LOS PINOS | 14,788,987.00   |
| 1      | 001 | 21 | 124 | 005 | 00 | 000 | 2 | PROL.PASEO DE LOS EBANOS S/N   | PLANTA DE TRATAMIENTOS DE AGUAS RESIDUALES    | FLORES DEL VALLE     | 1,427,360.00    |
| 1      | 001 | 25 | 009 | 024 | 00 | 000 | 4 | PASEO TAMARINDO                | PLANTA POTABILIZADORA                         | FRACC.HORTALIZA      | 714,654.00      |
| 1      | 001 | 25 | 016 | 001 | 00 | 000 | 8 | LIC.D.MARTINEZ ESQ.P.TAMARINDO | PLANTA DE TRATAMIENTO                         | FRACC.LAS HORTALIZAS | 726,576.00      |
| 1      | 002 | 38 | 036 | 003 | 00 | 000 | 3 | TORNADO SN                     | POZO Y TANQUE AMAPOLAS II                     | AMAPOLAS 2DA.SECC.   | 201,370.00      |
| 1      | 001 | 26 | 245 | 002 | 00 | 000 | 1 | CONDOMINIO "TULA"              | POZO DE CRAS                                  | VERACRUZ SIGLO XXI   | 202,800.00      |
| 1      | 001 | 26 | 335 | 033 | 00 | 000 | 9 | PROL.NARDOS>CTO.LAURELES ESTE  | PLANTA DE TRATAMIENTO                         | VERACRUZ SIGLO XXI   | 2,519,392.00    |
| 1      | 001 | 30 | 150 | 024 | 00 | 000 | 8 | R.NECAXA M-60>R.MEDIO>PAPALOPA | POZO DE S.A.S. (TANQUE NO.41)                 | LOMAS DE RIO MEDIO   | 2,131,085.00    |
| 1      | 001 | 30 | 337 | 002 | 00 | 000 | 5 | LOS SAUCES/R.MEDIO E IND.SAYAG | POZO 39 S.A.S                                 | LOMAS DE RIO MEDIO   | 434,976.00      |
| 1      | 001 | 25 | 064 | 023 | 00 | 000 | 4 | GUILLERMO HECTOR RODRIGUEZ     | POZO DE AGUA (S.A.S.) NO.34                   | LAS BRISAS II        | 441,293.00      |
| 1      | 001 | 23 | 105 | 001 | 00 | 000 | 4 | CIRC.MARIANO AZUELA ESQ.YAÑEZ  | PLANTA DE TRATAMIENTO DE AGUAS NEGRAS         | INF.CHIVERIA         | 1,221,877.00    |
| 1      | 001 | 17 | 075 | 002 | 00 | 000 | 3 | L.VAN BEETHOVEN >AND.SIBELIUS  | POZO DE S.A.S.(28)                            | MEDANO BUENA VISTA   | 414,188.00      |
| 1      | 001 | 26 | 173 | 022 | 00 | 000 | 4 | BENTONITA,GRANITO Y BRISAS M-6 | PLANTA POTABILIZADORA                         | LAGUNA REAL          | 2,101,008.00    |
| 1      | 001 | 26 | 173 | 039 | 00 | 000 | 9 | LAS GUAJIRAS M-5 (POZO)        | POZO DE AGUA POTABLE (S.A.S.)                 | LAGUNA REAL          | 271,752.00      |
| 1      | 001 | 26 | 199 | 047 | 00 | 000 | 3 | ARENAS>AND.AGUA AZUL>LAG.REAL  | POZO DE AGUA (S.A.S.)                         | LAGUNA REAL          | 766,234.00      |
| 1      | 001 | 26 | 223 | 001 | 00 | 000 | 9 | LAGUNA REAL>AV.ARROYO AZUL     | PLANTA POTABILIZADORA                         | LAGUNA REAL          | 788,284.00      |
| 1      | 001 | 26 | 281 | 001 | 00 | 000 | 3 | AV.LAGUNA REAL S/N             | PLANTA DE TRATAMIENTO DE AGUAS NEGRAS         | LAGUNA REAL          | 1,546,608.00    |
| 1      | 002 | 37 | 254 | 001 | 00 | 000 | 3 | CTO.LA FLORIDA NTE>FLORIDA OTE | PLANTA DE TRATAMIENTO                         | LA FLORIDA           | 3,029,784.00    |
| 1      | 020 | 03 | 090 | 006 | 00 | 000 | 4 | BLVD.DE LOS LIRIOS             | PLANTA DE TRATAMIENTO DE AGUAS NEGRAS         | GEOVILLAS DEL SOL    | 349,830.00      |
| 1      | 001 | 26 | 359 | 001 | 00 | 000 | 4 | LA BAMBA Y POTRERO             | PLANTA POTABILIZADORA                         | GEOVILLAS DEL PUERTO | 502,674.00      |
| 1      | 001 | 26 | 324 | 001 | 00 | 000 | 7 | LAS BAJADAS Y AV.POTRERO       | PLANTA POTABILIZADORA                         | GEOVILLAS DEL PUERTO | 794,094.00      |
| 1      | 001 | 26 | 327 | 001 | 00 | 000 | 7 | ECLIPSE Y CALZ.LAS BAJADAS M-7 | INDEFINIDO                                    | GEOVILLAS DEL PUERTO | 414,236.00      |
| 1      | 001 | 21 | 012 | 080 | 00 | 000 | 6 | CALLE 2 LOTE 80                | PLANTA DE TRATAMIENTO                         | U.H.MALIBRAN         | 229,880.00      |
| 1      | 001 | 30 | 349 | 140 | 00 | 000 | 7 | RIO VIÑASCO >CAMINO REAL M-3   | PLANTA DE TRATAMIENTO DE AGUAS NEGRAS (S.A.S) | LOMAS DE RIO MEDIO 3 | 754,915.00      |



**H. AYUNTAMIENTO DE VERACRUZ, VER.**  
**RELACIÓN DE BIENES INMUEBLES QUE COMPONEN EL PATRIMONIO**  
**CUENTA PÚBLICA 2023**

| CÓDIGO |     |    |     |     |    |     |   | DESCRIPCIÓN DEL BIEN           |   |                      | VALOR EN LIBROS |
|--------|-----|----|-----|-----|----|-----|---|--------------------------------|---|----------------------|-----------------|
|        |     |    |     |     |    |     |   | UBICACIÓN                      | USO   | COLONIA              |                 |
| 1      | 001 | 30 | 404 | 001 | 00 | 000 | 3 | AV.CAMINO REAL>RIO AGUA VERDE  | (PLANTA DE TRATAMIENTO DE AGUAS RESIDUALES)               | LOMAS DE RIO MEDIO 3 | 20,000,743.00   |
| 1      | 020 | 03 | 088 | 003 | 00 | 000 | 5 | LAGUNA DE CHAIREL NORTE        | PLANTA POTABILIZADORA                                     | GEOVILLAS DEL PALMAR | 124,800.00      |
| 1      | 001 | 05 | 052 | 001 | 00 | 000 | 3 | CANAL>GOMEZ FARIAS>16 DE SEPT. | MUSEO DE BALUARTE DE SANTIAGO                             | ZONA CENTRO          | 25,605,187.00   |
| 1      | 001 | 10 | 058 | 013 | 00 | 000 | 4 | MIGUEL NEGRETE                 | OFICINAS DEL INST.MPAL.DE LA VIVIENDA                     | I.ZARAGOZA           | 2,289,628.00    |
| 1      | 001 | 11 | 064 | 011 | 00 | 000 | 3 | C.COLON>ESPAÑA>FCO.PIZARRO SN  | TEMPLO SANTA RITA   | REFORMA              | 7,372,019.00    |
| 1      | 001 | 11 | 125 | 001 | 00 | 000 | 3 | ESPAÑA ESQ.PASEO JOSE MARTI    | CASETA DE POLICIA   | FRAC.REFORMA         | 465,986.00      |
| 1      | 001 | 12 | 032 | 001 | 00 | 000 | 1 | AURELIO LOPEZ >SECTOR POPULAR  | CENTRO DE SALUD (D.I.F.)                                  | M.ANGEL DE QUEVEDO   | 273,548.00      |
| 1      | 001 | 16 | 066 | 001 | 00 | 000 | 4 | RETORNO R                      | D.I.F.Y AREA RECREATIVA                                   | MA.ESTHER ZUNO DE E. | 1,269,710.00    |
| 1      | 001 | 17 | 026 | 001 | 00 | 000 | 5 | NORTE 3 ESQ.PONIENTE 1 225 Y   | IGLESIA O TEMPLO (PATRONATO CAPILLA REFUGIO DE PECADORES) | ADOLFO RUIZ CORTINES | 833,572.00      |
| 1      | 001 | 17 | 032 | 001 | 00 | 000 | 4 | ORIENTE 2 ESQ.SUR 4 ESQ.NTE.1  | CENTRO DE SALUD "CASA DE LA MUJER"                        | RUIZ CORTINES        | 9,147,772.00    |
| 1      | 001 | 18 | 135 | 006 | 00 | 000 | 5 | CALLE TRECE                    | CASA HABITACION   | .                    | 186,213.00      |
| 1      | 001 | 19 | 054 | 020 | 00 | 000 | 6 | RAFAEL MURILLO VIDAL S/N       | CENTRO SOCIAL Y D.I.F.                                    | POPULARES            | 1,541,775.00    |
| 1      | 001 | 19 | 152 | 008 | 00 | 000 | 6 | JUAN DE LA FUENTE L-14 M-6     | DIF.MODULO BENITO JUAREZ                                  | COL.BENITO JUAREZ    | 168,624.00      |
| 1      | 001 | 20 | 512 | 019 | 00 | 000 | 3 | VERACRUZ ESQ.FERNANDO LOPEZ A. | D.I.F.MUNICIPIO DE VER.                                   | LOPEZ ARIAS          | 4,015,769.00    |
| 1      | 001 | 21 | 091 | 015 | 00 | 000 | 8 | CAMPESTRE LOTE-15              | ASILO DIF MUNICIPAL                                       | GRANJAS VERACRUZ     | 6,094,019.00    |
| 1      | 001 | 22 | 159 | 016 | 00 | 000 | 1 | GLADIOLAS L-14 M-18 Z-1        | MODULO DEL DIF MUNICIPAL                                  | DOS CAMINOS          | 220,732.00      |
| 1      | 001 | 22 | 178 | 020 | 00 | 000 | 1 | JAPON ESQ.VICENTE LOMBARDO     | CENTRO DE SALUD (D.I.F.)MODULO CABALLERIZAS               | LAS CABALLERIZAS     | 225,714.00      |
| 1      | 001 | 23 | 114 | 024 | 00 | 000 | 7 | FLOR DE LOTO L-1 M-5>F.SAUCO   | MODULO DEL D.I.F.   | EL VERGEL 3RA. SECC. | 250,236.00      |
| 1      | 001 | 24 | 025 | 001 | 00 | 000 | 1 | CIGUEÑA ESQ.QUIRI ESQ.FAYSAN   | CENTRO DE SALUD (D.I.F.)                                  | R.VERGARA TARIMOYA I | 326,078.00      |
| 1      | 001 | 34 | 072 | 006 | 00 | 000 | 7 | ARBOL DE LA NUEZ               | CENTRO DE SALUD D.I.F.                                    | LA POCHOTA           | 152,750.00      |
| 1      | 001 | 35 | 010 | 017 | 00 | 000 | 6 | VICENTE BALAGUER>E.ARCIENEGAS  | CENTRO DE SALUD (D.I.F.)                                  | LAS BAJADAS PRED.III | 370,980.00      |
| 1      | 001 | 35 | 139 | 001 | 00 | 000 | 9 | MANUEL MICHAUZ ESQ.J.SABINES   | CENTRO DE SALUD D.I.F. (PERIODISMO VERAZ)                 | PREDIO III           | 103,544.00      |
| 1      | 003 | 36 | 031 | 010 | 00 | 000 | 6 | FERROCARRIL>E.JIMENEZ>MENDOZA  | CENTRO DE SALUD D.I.F.                                    | LAS BAJADAS          | 308,272.00      |
| 1      | 010 | 01 | 010 | 005 | 00 | 000 | 3 | U.GALVAN ESQ.CANDIDO AGUILAR   | CENTRO DE SALUD D.I.F.                                    | CONG.MATA DE PITA    | 86,826.00       |
| 1      | 015 | 01 | 029 | 018 | 00 | 000 | 6 | BLVD.SAN JULIAN L-1 M-29       | CENTRO DE SALUD   | SAN JULIAN           | 162,671.00      |
| 1      | 020 | 04 | 018 | 001 | 00 | 000 | 3 | AVENIDA 1 SN ESQ CALLE 5 ESQ   | CENTRO DE SALUD (D.I.F.)                                  | LA LOMA              | 238,972.00      |
| 1      | 022 | 01 | 020 | 008 | 00 | 000 | 4 | COMACALCO ESQ.CALLEJON S/NOMB. | CENTRO DE SALUD D.I.F.                                    | VARGAS               | 194,677.00      |
| 1      | 001 | 30 | 329 | 001 | 00 | 000 | 3 | ZAPATA>ALMENDROS>SAYAGON>TULES | CENTRO DE SALUD   | VICENTE L.TOLEDANO   | 2,151,614.00    |
| 1      | 001 | 04 | 014 | 025 | 00 | 000 | 8 | EMPARAN                        | TEATRO "FCO.JAVIER CLAVIJERO"                             | ZONA CENTRO          | 9,044,206.00    |
| 1      | 001 | 18 | 070 | 002 | 00 | 000 | 9 | CALLE 7 NO. 299                | TEMPLO EVANGELICO BETHELEHEW                              | 21 DE ABRIL          | 1,004,064.00    |
| 1      | 001 | 01 | 030 | 015 | 00 | 000 | 4 | AV. CUAHUTEMOC                 | INSPECCION DE POLICIA                                     | PLAYA LINDA          | 17,420,245.00   |
| 1      | 001 | 01 | 030 | 016 | 00 | 000 | 7 | CARR.FED.VERACRUZ-CARDEL S/N   | MODULO DEL D.I.F.   | PLAYA LINDA          | 304,791.00      |
| 1      | 001 | 01 | 088 | 001 | 00 | 000 | 3 | M.MATAMOROS ESQ.J.M PALACIOS   | D.I.F.  | FRACC.LOS PINOS      | 13,820,711.00   |
| 1      | 001 | 01 | 088 | 028 | 00 | 000 | 1 | IGNACIO BUSTAMANTE S/N         | JURISDICCION SANITARIA NO.7                               | FRACC.LOS PINOS      | 682,234.00      |
| 1      | 001 | 01 | 088 | 029 | 00 | 000 | 4 | BUSTAMANTE S/N                 | CENTRO ANTIRRABICO  | LOS PINOS            | 993,259.00      |
| 1      | 001 | 04 | 012 | 009 | 00 | 000 | 7 | CONSTITUCION>5 DE MAYO 766 AL  | DEPARTAMENTO Y LOCALES                                    | ZONA CENTRO          | 5,452,086.00    |

H. AYUNTAMIENTO DE VERACRUZ, VER.  
RELACIÓN DE BIENES INMUEBLES QUE COMPONEN EL PATRIMONIO  
CUENTA PÚBLICA 2023

| CÓDIGO |     |    |     |     |    |     |   | DESCRIPCIÓN DEL BIEN           |  |                      | VALOR EN LIBROS |
|--------|-----|----|-----|-----|----|-----|---|--------------------------------|--|----------------------|-----------------|
|        |     |    |     |     |    |     |   | UBICACIÓN                      | USO  | COLONIA              |                 |
| 1      | 001 | 05 | 072 | 004 | 00 | 000 | 1 | LANDERO Y COSS ESQ.E.MORALES   | ARCHIVO Y BIBLIOTECA HISTORICA                               | ZONA CENTRO          | 4,828,285.00    |
| 1      | 001 | 05 | 072 | 008 | 00 | 000 | 4 | I.ZARAGOZA                     | CASA DE LA CULTURA "SALVADOR DIAZ MIRON"                     | ZONA CENTRO          | 1,405,530.00    |
| 1      | 001 | 05 | 087 | 001 | 00 | 000 | 9 | I.ZARAGOZA>M.LERDO>GTZ.ZAMORA  | PALACIO MUNICIPAL  | ZONA CENTRO          | 14,901,665.00   |
| 1      | 001 | 05 | 088 | 001 | 00 | 000 | 9 | I.ZARAGOZA>GTZ.ZAMORA>M.LERDO  | EDIFICIO TRIGUEROS   | ZONA CENTRO          | 16,404,168.00   |
| 1      | 001 | 05 | 093 | 001 | 00 | 000 | 8 | I.ZARAGOZA ESQ.E.MORALES       | MUSEO DE LA CIUDAD   | FAROS                | 15,513,804.00   |
| 1      | 001 | 06 | 104 | 001 | 00 | 000 | 3 | AV.I.ALLENDE>H.CORTES>F.CANAL  | CENTRO DE READAPTACION SOCIAL IGNACIO ALLENDE                | ZONA CENTRO          | 44,434,839.00   |
| 1      | 001 | 07 | 010 | 008 | 00 | 000 | 4 | FCO.CANAL                      | TEMPORAL NOCTURNO(CASA VERACRUZ) Y ESTANCIA INFANTIL CAIC C. | ZONA CENTRO          | 5,217,933.00    |
| 1      | 001 | 12 | 021 | 007 | 00 | 000 | 2 | J.F.MOLINA SN                  | IGLESIA O TEMPLO   | M.A.DE QUEVEDO       | 831,452.00      |
| 1      | 001 | 13 | 020 | 001 | 00 | 000 | 8 | C.Y PADILLA>GALEANA>IGUALDAD   | BODEGA DE ALUMBRADO PUBLICO                                  | QUINTA MARIA         | 1,614,888.00    |
| 1      | 001 | 14 | 002 | 001 | 00 | 000 | 7 | M.A.QUEVEDO ESQ.L.V.ESQ.REHAB  | ESCUELA DE EDUCACION ESPECIAL                                | ESQ U S N UNIDAD VER | 7,891,149.00    |
| 1      | 001 | 14 | 014 | 007 | 00 | 000 | 6 | M.A.DE QUEVEDO                 | BIBLIOTECA DELFINO VALENZUELA                                | UNIDAD VERACRUZANA   | 391,545.00      |
| 1      | 001 | 15 | 160 | 017 | 00 | 000 | 7 | JIMENEZ SUR ESQ.ROBLE          | CASETA DE POLICIA  | CANDIDO AGUILAR      | 80,244.00       |
| 1      | 001 | 18 | 010 | 019 | 00 | 000 | 2 | CARLOS CRUZ ESQ.REBSAMEN       | BIBLIOTECA PUBLICA MUNICIPAL                                 | 21 DE ABRIL          | 444,042.00      |
| 1      | 007 | 37 | 082 | 009 | 00 | 000 | 3 | AV.CENTRAL ESQ.TULIPANES       | IGLESIA  | CAMP.LAS BAJADAS     | 417,358.00      |
| 1      | 002 | 37 | 092 | 001 | 00 | 000 | 3 | ARAUCARIAS FR.L-1 M-73>NOGAL>S | CENTRO DE SALUD  | AMAPOLAS BASE        | 314,818.00      |
| 1      | 001 | 08 | 097 | 003 | 00 | 000 | 5 | CARMEN SERDAN ESQ.S.ITURBIDE   | ESCUELA SUPERIOR (EDIFICIOS PUBLICOS)                        | ZONA CENTRO          | 40,877,935.00   |
| 1      | 001 | 08 | 097 | 004 | 00 | 000 | 8 | 20 DE NOVIEMBRE ESQ.ITURBIDE   | ESTACIONAMIENTO (EDIFICIOS PUBLICOS)                         | ZONA CENTRO          | 6,386,727.00    |
| 1      | 002 | 37 | 092 | 003 | 00 | 000 | 9 | NOGAL ESQ.AMATE FRACC.L-1 M-73 | D.I.F.   | AMAPOLAS BASE        | 102,705.00      |
| 1      | 001 | 13 | 163 | 005 | 00 | 000 | 5 | AND.HADES                      | CENTRO DE SALUD (DIF)  | INF.BUENA VISTA      | 517,920.00      |
| 1      | 001 | 25 | 035 | 001 | 00 | 000 | 6 | DR.J.PERA BLANCO>P.DEL CIRUEL  | PARROQUIA DE SAN GABRIEL ARCANGEL                            | FOVISSSTE HORTALIZAS | 1,907,321.00    |
| 1      | 001 | 20 | 368 | 001 | 00 | 000 | 3 | MARACAJU,AND.12,14 Y 15        | BIBLIOTECA ARTURO LLORENTE GONZALEZ                          | LAS BRISAS           | 1,061,310.00    |
| 1      | 001 | 21 | 091 | 075 | 00 | 000 | 2 | BAHAMAS>ALMENDRO>CJLA.SN       | ASILO "ALBERGUE DE LA 3RA.EDAD"                              | FLORESTA             | 11,816,147.00   |
| 1      | 001 | 21 | 161 | 013 | 00 | 000 | 3 | OYAMEL S/N Y P.FLORESTA OTE.   | BODEGAS DE PATIOS DE ALMACENAMIENTO                          | FLORESTA 80          | 709,014.00      |
| 1      | 001 | 18 | 089 | 008 | 00 | 000 | 8 | CALLE 16 SN                    | ALDEA DE NIÑOS   | POCITOS Y RIVERA     | 4,519,184.00    |
| 1      | 001 | 08 | 020 | 003 | 00 | 000 | 3 | XICOTENCATL NO.1598            | PALACIO DE GOBIERNO ESTATAL U OFNA.                          | FLORES MAGON         | 1,635,905.00    |
| 1      | 001 | 21 | 124 | 016 | 00 | 000 | 7 | P.DE LOS EBANOS>AV.MARGARITAS  | IGLESIA  | FLORES DEL VALLE     | 1,166,792.00    |
| 1      | 001 | 01 | 089 | 001 | 00 | 000 | 3 | MATAMOROS>BUSTAMANTE>H.JARA    | COMERCIO PARTICULAR  | LOS PINOS            | 13,857,669.00   |
| 1      | 001 | 24 | 232 | 001 | 00 | 000 | 5 | AV.GAVIOTA>PLAYA B.VISTA>C.S/N | (COVE)BODEGAS Y PATIO DE ALMACENAMIENTO VEHICULAR            | R.VERGARA TARIMOYA I | 9,502,896.00    |
| 1      | 001 | 05 | 086 | 001 | 00 | 000 | 9 | MORELOS ESQ.B.JUAREZ           | REGISTRO CIVIL   | ZONA CENTRO          | 8,796,266.00    |
| 1      | 002 | 38 | 056 | 004 | 00 | 000 | 4 | GRANIZO S/N                    | IGLESIA  | AMAPOLAS 1RA.SECC.   | 415,832.00      |
| 1      | 001 | 23 | 058 | 043 | 00 | 000 | 6 | M.DE C.SAAVEDRA S/N>MACHADO    | CENTRO DE SALUD (D.I.F.)                                     | CHIVERIA             | 219,646.00      |
| 1      | 001 | 26 | 105 | 001 | 00 | 000 | 4 | LIBERTAD S/N                   | BALDIO   | CONJ.HAB. EL COYOL   | 305,136.00      |
| 1      | 001 | 27 | 066 | 001 | 00 | 000 | 6 | CERRO PIZARRO ESQ. ACONCAHUA   | BALDIO   | U.H. LOS VOLCANES    | 1,070,100.00    |

**H. AYUNTAMIENTO DE VERACRUZ, VER.**  
**RELACIÓN DE BIENES INMUEBLES QUE COMPONEN EL PATRIMONIO**  
**CUENTA PÚBLICA 2023**

| CÓDIGO |     |    |     |     |    |     |   | DESCRIPCIÓN DEL BIEN           |                               |                      | VALOR EN LIBROS |
|--------|-----|----|-----|-----|----|-----|---|--------------------------------|-------------------------------|----------------------|-----------------|
|        |     |    |     |     |    |     |   | UBICACIÓN                      | USO                           | COLONIA              |                 |
| 1      | 001 | 30 | 312 | 009 | 00 | 000 | 1 | INDALECIO SAYAGO L-8 M-45      | INDEFINIDO                    | V.LOMBARDO T.        | 74,630.00       |
| 1      | 001 | 30 | 324 | 006 | 00 | 000 | 9 | AV.EMILIANO ZAPATA L-9 M-7     | INDEFINIDO                    | V.LOMBARDO TOLEDANO  | 94,100.00       |
| 2      | 001 | 00 | 014 | 838 | 00 | 000 | 3 | POLIG.3 D'FRAC"C"RUST.PICAPICA | INDEFINIDO                    | EX-HDA.SANTA FE      | 2,290,808.00    |
| 1      | 001 | 15 | 041 | 015 | 00 | 000 | 5 | ORIZABA SN                     | BALDIO                        | ORTIZ RUBIO          | 96,595.00       |
| 1      | 001 | 15 | 163 | 034 | 00 | 000 | 2 | PROL.CUAUHTEMOC S/NO.          | BALDIO                        | ORTIZ RUBIO          | 6,238,880.00    |
| 1      | 007 | 37 | 112 | 025 | 00 | 000 | 9 | CIRCUNVALACION SUR L-9,10,11,  | BALDIO                        | CAMP.LAS BAJADAS     | 657,037.00      |
| 1      | 002 | 37 | 066 | 001 | 00 | 000 | 6 | ALAMO>JACARANDAS>LIMONERO>MORA | BALDIO M-54                   | AMAPOLAS BASE        | 323,482.00      |
| 1      | 001 | 04 | 008 | 004 | 00 | 000 | 2 | J.MA.MORELOS ESQ.CONSTITUC.    | PARQUE URBANO                 | ZONA CENTRO          | 1,317,514.00    |
| 1      | 001 | 21 | 161 | 012 | 00 | 000 | 9 | P.FLORESTA ORIENTE S/N M-50    | INDEFINIDO                    | FLORESTA 80          | 742,560.00      |
| 1      | 001 | 21 | 161 | 014 | 00 | 000 | 6 | PASEO FLORESTA ORIENTE         | INDEFINIDO                    | FLORESTA 80          | 539,398.00      |
| 1      | 001 | 21 | 084 | 001 | 00 | 000 | 4 | NOGAL ESQ.OLMO ESQ.OLMO        | BALDIO                        | FRACC.FLORESTA       | 2,211,821.00    |
| 1      | 001 | 15 | 158 | 018 | 00 | 000 | 2 | EL COYOL 110 FRACC 2           | BALDIO                        | CANDIDO AGUILAR      | 40,721.00       |
| 1      | 001 | 01 | 040 | 002 | 00 | 000 | 1 | BLVD.F.VELAZQUEZ ESQ.M.QUEVEDO | PARQUE URBANO                 | LOS PINOS            | 80,312,981.00   |
| 1      | 001 | 02 | 011 | 018 | 00 | 000 | 3 | J.M.GARCIA>BLV.FIDEL VELAZQUEZ | BALDIO DOMINIO PRIVADO        | MIGUEL ALEMAN        | 669,706.00      |
| 1      | 001 | 02 | 011 | 019 | 00 | 000 | 6 | ICAZO/BLVD.F.VQUEZ FR.L-14BIS  | INDEFINIDO                    | MIGUEL ALEMAN        | 1,614,076.00    |
| 1      | 001 | 02 | 015 | 002 | 00 | 000 | 1 | BLVD.FIDEL VELAZQUEZ SN        | BLVD.FIDEL VELAZQUEZ SN       | MIGUEL ALEMAN        | 849,432.00      |
| 1      | 001 | 02 | 045 | 004 | 00 | 000 | 4 | BLVD.FIDEL V>5 DE MAYO>RAZ Y G | INDEFINIDO                    | MANUEL CONTRERAS     | 2,613,678.00    |
| 1      | 001 | 18 | 089 | 012 | 00 | 000 | 1 | CALLE 16 ESQ.PROLONG.ECHEVEN   | BALDIO                        | POCITOS Y RIVERA     | 216,076.00      |
| 1      | 001 | 32 | 500 | 001 | 00 | 000 | 4 | BLVD.DE LOS PATOS M-79 L-3     | INDEFINIDO                    | G.VILLAS R.LOS PINOS | 390,998.00      |
| 1      | 001 | 32 | 500 | 005 | 00 | 000 | 7 | BLVD.DE LOS PATOS>GARZA M-79   | INDEFINIDO (VERTEDOR PLUVIAL) | G.VILLAS R.LOS PINOS | 932,069.00      |
| 1      | 001 | 21 | 124 | 001 | 00 | 000 | 8 | P.DE LOS EBANOS Y MARGARITAS   | INDEFINIDO                    | FLORES DEL VALLE     | 7,662,701.00    |
| 1      | 001 | 21 | 241 | 001 | 00 | 000 | 4 | PALMAS ESQ.PRIV.L-20 M-41"A"   | INDEFINIDO                    | FLORESTA 80          | 54,756.00       |
| 1      | 001 | 21 | 241 | 002 | 00 | 000 | 7 | PALMAS L-21 M-41"A"            | INDEFINIDO                    | FLORESTA 80          | 93,600.00       |
| 1      | 001 | 21 | 241 | 011 | 00 | 000 | 6 | PALMAS SN                      | INDEFINIDO                    | FLORESTA 80          | 94,848.00       |
| 1      | 001 | 21 | 241 | 012 | 00 | 000 | 9 | PALMAS L-31 M-41"A"            | INDEFINIDO                    | FLORESTA 80          | 93,600.00       |
| 1      | 001 | 15 | 158 | 005 | 00 | 000 | 9 | COYOL                          | BALDIO                        | CANDIDO AGUILAR      | 70,815.00       |
| 1      | 001 | 15 | 163 | 032 | 00 | 000 | 5 | PRL.CUAUHTEMOC FR.1>P.ABASCAL  | INDEFINIDO                    | PASCUAL ORTIZ RUBIO  | 1,129,190.00    |
| 1      | 001 | 15 | 163 | 038 | 00 | 000 | 5 | S.PEREZ ABASCAL>JIMENEZ SUR    | INDEFINIDO                    | ORTIZ RUBIO          | 1,933,143.00    |
| 1      | 001 | 15 | 163 | 039 | 00 | 000 | 8 | PROL.CUAUHTEMOC FR.1 D'LA FR.2 | INDEFINIDO                    | PASCUAL ORTIZ RUBIO  | 560,851.00      |
| 1      | 001 | 15 | 163 | 040 | 00 | 000 | 1 | AV.PROL.CUAUHTEMOC FRACC.3     | INDEFINIDO                    | PASCUAL ORTIZ RUBIO  | 1,090,253.00    |
| 1      | 001 | 15 | 163 | 041 | 00 | 000 | 4 | PROL.CUAUHTEMOC FR.2 D'LA FR.2 | INDEFINIDO                    | PASCUAL ORTIZ RUBIO  | 290,028.00      |
| 1      | 001 | 15 | 163 | 042 | 00 | 000 | 7 | PROL.CUAUHTEMOC FR.3 D'LA FR.2 | INDEFINIDO                    | PASCUAL ORTIZ RUBIO  | 291,777.00      |
| 1      | 028 | 37 | 256 | 001 | 00 | 000 | 6 | ESMERALDA>GEMA ESQ.PLATA S/N   | PLANTA POTABILIZADORA .       | MALIBRAN LAS BRUJAS  | 107,714.00      |
| 1      | 001 | 20 | 426 | 060 | 00 | 000 | 5 | BLVD.DR.R.CUERVO FRACC. L-6    | INDEFINIDO                    | PLAYA LINDA          | 810,157.00      |
| 1      | 001 | 32 | 532 | 002 | 00 | 000 | 4 | PASEO ARBOLEDAS ESTE           | BALDIO (TALUD)                | ARBOLEDAS            | 925,704.00      |
| 1      | 001 | 24 | 232 | 002 | 00 | 000 | 8 | CALLE SIN NOMBRE               | INDEFINIDO                    | R.VERGARA TARIMOYA I | 86,861.00       |
| 1      | 003 | 36 | 034 | 006 | 00 | 000 | 4 | M.DE JESUS CLOUTHIER>ACC.ALUM. | BALDIO                        | AMAPOLAS             | 247,241.00      |
| 1      | 001 | 30 | 108 | 001 | 00 | 000 | 9 | MEZQUITAL M-5>MEDELLIN>PASQUEL | INDEFINIDO                    | LOMAS DE RIO MEDIO   | 2,983,272.00    |
| 1      | 001 | 30 | 127 | 001 | 00 | 000 | 7 | CEMPOALA M-27>APULCO>JUQUILA>  | INDEFINIDO                    | LOMAS DE RIO MEDIO   | 5,456,880.00    |
| 1      | 001 | 30 | 337 | 001 | 00 | 000 | 2 | RIO MEDIO ESQ.LOS SAUCES       | BALDIO                        | LOMAS DE RIO MEDIO   | 2,861,352.00    |

**H. AYUNTAMIENTO DE VERACRUZ, VER.**  
**RELACIÓN DE BIENES INMUEBLES QUE COMPONEN EL PATRIMONIO**  
**CUENTA PÚBLICA 2023**

| CÓDIGO |     |    |     |     |    |     |   | DESCRIPCIÓN DEL BIEN                 |  |                      | VALOR EN LIBROS |
|--------|-----|----|-----|-----|----|-----|---|--------------------------------------|--|----------------------|-----------------|
|        |     |    |     |     |    |     |   | UBICACIÓN                            | USO  | COLONIA              |                 |
| 1      | 001 | 25 | 092 | 016 | 00 | 000 | 8 | BAHIA DE TURIACU ESQ. APIACAS        | INDEFINIDO                                   | LAS BRISAS 2         | 157,154.00      |
| 1      | 001 | 25 | 092 | 017 | 00 | 000 | 2 | BAHIA DE TURIACU S/N                 | INDEFINIDO                                   | LAS BRISAS 2         | 215,779.00      |
| 1      | 001 | 18 | 158 | 002 | 00 | 000 | 9 | E.MORALES ESQ.FCO.CANAL FRACC        | INDEFINIDO                                   | POCITOS Y RIVERA     | 96,876.00       |
| 1      | 002 | 37 | 097 | 017 | 00 | 000 | 5 | CTO. LA FLORIDA SUR                  | BALDIO                                       | LA FLORIDA           | 5,325,216.00    |
| 1      | 001 | 26 | 300 | 001 | 00 | 000 | 9 | BLVD. JAROCHO S/N L-14 MZA-30        | INDEFINIDO                                   | GEOVILLAS DEL PTO. 4 | 2,843,932.00    |
| 1      | 001 | 26 | 300 | 088 | 00 | 000 | 1 | BLVD. JAROCHO FR. L-14 MZA-30        | INDEFINIDO (CANAL DE AGUAS PLUVIALES)        | GEOVILLAS DEL PTO. 4 | 251,472.00      |
| 1      | 001 | 26 | 323 | 001 | 00 | 000 | 7 | LAS BAJADAS M-6 ESQ.POTRERO          | INDEFINIDO                                   | GEOVILLAS DEL PUERTO | 7,635,623.00    |
| 1      | 001 | 26 | 325 | 001 | 00 | 000 | 7 | LAS BAJADAS M-7 ESQ.POTRERO          | INDEFINIDO                                   | GEOVILLAS DEL PUERTO | 6,533,270.00    |
| 2      | 027 | 00 | 014 | 917 | 00 | 000 | 9 | FRACC.PARCELA 16 Z-1 P1/1            | INDEFINIDO                                   | MATACOCUITE          | 1,299,844.00    |
| 1      | 010 | 03 | 024 | 001 | 00 | 000 | 2 | AVENIDA PUESTA PARAISO S/N L1 M 78   | BALDIO                                       | HACIENDA PARAISO     | 10,842,000.00   |
| 1      | 010 | 03 | 018 | 129 | 00 | 000 | 5 | AVENIDA PUESTA PARAISO S/N L1 B M 55 | BALDIO                                       | HACIENDA PARAISO     | 1,472,200.00    |
| 1      | 001 | 16 | 105 | 048 | 00 | 000 | 1 | LAGUNA DE ALVARADO SN                | EQUIPAMIENTO URBANO (AREA DEPORTIVA)         | U.H. EL COYOL        | 1,408,049.00    |
| 1      | 001 | 20 | 303 | 006 | 00 | 000 | 6 | CABO BLANCO S/N                      | PARQUE INFANTIL                              | LAS BRISAS           | 49,296.00       |
| 1      | 001 | 21 | 172 | 009 | 00 | 000 | 9 | MAPLE Y JOBO M-39 L-9,12,28,31       | UNIDAD DEPORTIVA                             | FOVISSSTE-FLORESTA   | 1,361,256.00    |
| 1      | 001 | 21 | 175 | 014 | 00 | 000 | 5 | JOBO L-29,30,31 Y 32 MZA-36          | UNIDAD DEPORTIVA                             | FOVISSSTE FLORESTA   | 549,744.00      |
| 1      | 001 | 21 | 175 | 030 | 00 | 000 | 6 | HUAMUCHIL LTS-10,11,12,13 M-36       | MODULO DEPORTIVO                             | FOVISSSTE FLORESTA   | 555,984.00      |
| 1      | 001 | 21 | 177 | 024 | 00 | 000 | 7 | HUAMUCHIL Y GRANADOS M-31            | UNIDAD DEPORTIVA                             | FLORESTA'80          | 1,282,126.00    |
| 1      | 001 | 23 | 031 | 001 | 00 | 000 | 3 | EUCALIPTO/C.DEL MORAL SN             | MODULO DEL D.I.F. (LAZARO CARDENAS)          | AMP.LAZARO CARDENAS  | 1,073,270.00    |
| 1      | 001 | 26 | 038 | 001 | 00 | 000 | 3 | JOSE LOPEZ PORTILLO S/NO.            | UNIDAD DEPORTIVA "JAIME TORRES BODET"        | CUAUHTEMOC           | 243,261.00      |
| 1      | 017 | 01 | 058 | 007 | 00 | 000 | 6 | CALLEJON SIN NOMBRE Y SIN NBRE       | CANCHA DEPORTIVA                             | LA RAYA              | 1,204,708.00    |
| 1      | 017 | 01 | 076 | 001 | 00 | 000 | 4 | 20 NOV.ESQ.ZARAGOZA >I.ALLENDE       | MODULO DEPORTIVO                             | LA RAYA              | 1,520,765.00    |
| 1      | 017 | 02 | 027 | 004 | 00 | 000 | 6 | REVOLUCION SN                        | UNIDAD DEPORTIVA                             | CONOCIDO             | 879,726.00      |
| 1      | 001 | 03 | 008 | 019 | 00 | 000 | 4 | ICAZO Y XICO                         | CANCHA DEPORTIVA                             | VIRGILIO URIBE       | 50,661.00       |
| 1      | 001 | 17 | 056 | 022 | 00 | 000 | 9 | JIMENEZ Y PROLONG.CUAUHTEMOC         | UNIDAD DEPORTIVA "SUPERACION CIUDADANA"      | VISTA MAR            | 14,373,299.00   |
| 1      | 001 | 18 | 037 | 001 | 00 | 000 | 1 | C.CRUIZ>CLLE-2>V.CADENA>CALLE 4      | UNIDAD DEPORTIVA (SALVADOR CAMPA)            | 21 ABRIL             | 10,601,222.00   |
| 1      | 001 | 20 | 284 | 004 | 00 | 000 | 3 | VERACRUZ S/N                         | UNIDAD DEPORTIVA                             | INF.LAS BRISAS I     | 2,211,349.00    |
| 1      | 001 | 20 | 284 | 006 | 00 | 000 | 9 | AV.VERACRUZ ESQ.ANTONIO EXOMEN       | UNIDAD DEPORTIVA                             | INF.LAS BRISAS I.    | 2,785,118.00    |
| 1      | 001 | 20 | 383 | 001 | 00 | 000 | 1 | CORDILLERA DE LOS ANDES S/N          | UNIDAD DEPORTIVA                             | LAS BRISAS           | 8,875,056.00    |
| 1      | 001 | 21 | 068 | 017 | 00 | 000 | 8 | P.FLORESTA NORTE L-17                | UNIDAD DEPORTIVA                             | FRACC.FLORESTA       | 1,040,000.00    |
| 1      | 001 | 21 | 071 | 041 | 00 | 000 | 4 | P.FLORESTA OTE>NARANJO>MANZANO       | MODULO DEPORTIVO                             | FRACC.FLORESTA       | 4,323,606.00    |
| 1      | 001 | 21 | 104 | 001 | 00 | 000 | 1 | PASEO DE LOS ROBLES ESQ.ACACIA       | UNIDAD DEPORTIVA                             | FRACC.FLORESTA       | 4,432,480.00    |
| 1      | 001 | 21 | 149 | 007 | 00 | 000 | 6 | PALMAS>NANCHE>CHALAHUITE M-49D       | UNIDAD DEPORTIVA                             | FLORES DEL VALLE     | 1,285,440.00    |
| 1      | 001 | 21 | 169 | 006 | 00 | 000 | 1 | NANCHE Y MAPLE S/N M-43              | MODULO DEPORTIVO                             | FOVISSSTE-FLORESTA   | 1,214,797.00    |
| 1      | 001 | 21 | 178 | 007 | 00 | 000 | 3 | HUAMUCHIL S/NO. MANZANA-32           | MODULO DEPORTIVO                             | FOVISSSTE FLORESTA   | 1,311,120.00    |
| 1      | 001 | 21 | 190 | 015 | 00 | 000 | 6 | CAPULIN Y CASUARINA                  | UNIDAD DEPORTIVA                             | FLORESTA'80          | 2,109,120.00    |
| 1      | 001 | 25 | 029 | 046 | 00 | 000 | 3 | DRA.B.V.DESCHAMPS ESQ.CIRUELO        | UNIDAD DEPORTIVA                             | FRACC. LA HORTALIZA  | 4,347,662.00    |
| 1      | 001 | 18 | 090 | 001 | 00 | 000 | 4 | FRANCISCO CANAL ESQ.CALLE 14         | LIGA DE BASE BALL DE LA ZONA MARITIMA.A.C.V. | POCITOS Y RIVERA     | 24,011,512.00   |

H. AYUNTAMIENTO DE VERACRUZ, VER.  
RELACIÓN DE BIENES INMUEBLES QUE COMPONEN EL PATRIMONIO  
CUENTA PÚBLICA 2023

| CÓDIGO |     |    |     |     |    |     |   | DESCRIPCIÓN DEL BIEN             |  |                     | VALOR EN LIBROS |
|--------|-----|----|-----|-----|----|-----|---|----------------------------------|--|---------------------|-----------------|
|        |     |    |     |     |    |     |   | UBICACIÓN                        | USO  | COLONIA             |                 |
| 1      | 002 | 38 | 036 | 001 | 00 | 000 | 6 | ASTEROIDES>ESTRELLAS Y TORNADO   | UNIDAD DEPORTIVA                           | AMAPOLAS 2DA. SECC. | 950,374.00      |
| 1      | 002 | 38 | 056 | 003 | 00 | 000 | 1 | GRANIZO S/N                      | UNIDAD DEPORTIVA                           | AMAPOLAS 1RA. SECC. | 781,197.00      |
| 1      | 001 | 30 | 159 | 002 | 00 | 000 | 7 | RIO CANDELARIA>R. ROSA>R. DELIC. | RIO CANDELARIA>R. ROSA>R. DELIC.           | LOMAS DE RIO MEDIO  | 4,511,520.00    |
| 1      | 001 | 25 | 051 | 001 | 00 | 000 | 4 | AND.TUMBADOR,ESTRONDO>VIZCA.     | MODULO DEPORTIVO                           | LAS BRISAS II       | 894,292.00      |
| 1      | 001 | 23 | 105 | 002 | 00 | 000 | 7 | C.MARIANO AZUELA                 | MODULO DEPORTIVO                           | INF.CHIVERIA        | 2,881,626.00    |
| 1      | 001 | 23 | 174 | 021 | 00 | 000 | 1 | CIRCUITO ESCRITORES MEXICANOS    | MODULO DEPORTIVO                           | CHIVERIA            | 2,035,937.00    |
| 1      | 001 | 23 | 058 | 042 | 00 | 000 | 3 | M.DE C.SAAVEDRA S/N>AND.SERNA    | UNIDAD DEPORTIVA                           | INF. CHIVERIA       | 865,240.00      |
| 1      | 001 | 26 | 213 | 001 | 00 | 000 | 1 | SALTO AZUL>TRES ROCAS>GOLOND.    | CENTRO DEPORTIVO                           | LAGUNA REAL         | 5,693,813.00    |
| 1      | 001 | 21 | 222 | 001 | 00 | 000 | 6 | BAO-BAOS Y JOBO                  | AREA VERDE                                 | U.H.EL JOBO         | 1,213,888.00    |
| 1      | 020 | 03 | 067 | 001 | 00 | 000 | 1 | RÍO NILO S/N ESQ.RIO TAMESIS     | UNIDAD DEPORTIVA                           | U.HAB.VALENTE DIAZ  | 306,964.00      |
| 1      | 001 | 26 | 137 | 002 | 00 | 000 | 4 | VIOLETAS>CLAVELES>BUGAMBILIAS    | CANCHA DEPORTIVA                           | RAFAEL DIAZ SERDAN  | 2,017,948.00    |
| 1      | 001 | 25 | 044 | 059 | 00 | 000 | 3 | AND.RIO MIXTECO SN               | AREAS VERDES                               | RIO MEDIO           | 1,097,568.00    |
| 1      | 001 | 30 | 022 | 003 | 00 | 000 | 6 | RIO LERMA SN ESQ.RIO YAQUI       | AREA DE EQUIPAMIENTO URBANO                | INF. RIO MEDIO      | 1,478,880.00    |
| 1      | 001 | 30 | 053 | 001 | 00 | 000 | 6 | R.MAYO>R.GRANDE>R.YAQUI>HOND.    | UNIDAD DEPORTIVA                           | LOMAS DE RIO MEDIO  | 7,735,152.00    |
| 1      | 001 | 10 | 026 | 002 | 00 | 000 | 2 | T.MOLINA ESQ.J.DE D.PEZA         | MERCADO ZARAGOZA                           | ZARAGOZA            | 8,936,013.00    |
| 1      | 001 | 03 | 008 | 014 | 00 | 000 | 7 | ICAZO ESQ.NETZAHUALCOYOTL>XICO   | MERCADO MUNICIPAL                          | VIRGILIO URIBE      | 5,652,350.00    |
| 1      | 001 | 04 | 098 | 001 | 00 | 000 | 2 | MONTESINOS Y MORELOS             | MERCADO MUNICIPAL                          | ZONA CENTRO         | 2,375,760.00    |
| 1      | 001 | 06 | 075 | 001 | 00 | 000 | 7 | JUAN SOTO ESQ.NICOLAS BRAVO      | MERCADO MUNICIPAL                          | ZONA CENTRO         | 23,071,436.00   |
| 1      | 001 | 06 | 076 | 001 | 00 | 000 | 7 | BRAVO>TAMPICO>J.GALVAN>C.CRUIZ   | MERCADO MUNICIPAL                          | ZONA CENTRO         | 1,018,701.00    |
| 1      | 001 | 05 | 063 | 012 | 00 | 000 | 7 | M.ARISTA ESQ.L.COSS ESQ.SERDAN   | INDEFINIDO                                 | ZONA CENTRO         | 6,812,215.00    |
| 1      | 001 | 06 | 058 | 001 | 00 | 000 | 9 | H.CORTES>M.HGO.>J.SOTO>MADERO    | MERCADO PUBLICO MUNICIPAL "MIGUEL HIDALGO" | ZONA CENTRO         | 50,126,217.00   |
| 1      | 001 | 21 | 117 | 001 | 00 | 000 | 9 | MIGUEL ALEMAN SN                 | MERCADO "MALIBRAN"                         | FLORESTA            | 62,405,300.00   |
| 1      | 001 | 13 | 031 | 002 | 01 | 002 | 4 | MDO.POLVORIN L-21-22A P.ESTE A   | GIRO: DIVERSOS                             | QUINTA MARIA        | 16,509.00       |
| 1      | 001 | 13 | 031 | 002 | 01 | 014 | 9 | MDO.POLVORIN L-138-8 P.ESTE A    | GIRO: FRUTAS Y LEGUMBRES                   | QUINTA MARIA        | 16,509.00       |
| 1      | 001 | 13 | 031 | 002 | 01 | 015 | 8 | MDO.POLVORIN L-01-8 P.ESTE A     | GIRO: FRUTAS Y LEGUMBRES                   | QUINTA MARIA        | 16,509.00       |
| 1      | 001 | 13 | 031 | 002 | 01 | 016 | 7 | MDO.POLVORIN L-02-8 P.ESTE A     | GIRO: FRUTAS Y LEGUMBRES                   | QUINTA MARIA        | 16,509.00       |
| 1      | 001 | 13 | 031 | 002 | 01 | 017 | 6 | MDO.POLVORIN L-03-8 P.ESTE A     | GIRO: FRUTAS Y LEGUMBRES                   | QUINTA MARIA        | 16,509.00       |
| 1      | 001 | 13 | 031 | 002 | 01 | 018 | 5 | MDO.POLVORIN L-04-8 P.ESTE A     | GIRO: FRUTAS Y LEGUMBRES                   | QUINTA MARIA        | 16,509.00       |
| 1      | 001 | 13 | 031 | 002 | 01 | 019 | 4 | MDO.POLVORIN L-05-8 P.ESTE-A     | GIRO: FRUTAS Y LEGUMBRES                   | QUINTA MARIA        | 16,509.00       |
| 1      | 001 | 13 | 031 | 002 | 01 | 020 | 2 | MDO.POLVORIN L-06-8 P.ESTE-A     | GIRO: FRUTAS Y LEGUMBRES                   | QUINTA MARIA        | 16,509.00       |
| 1      | 001 | 13 | 031 | 002 | 01 | 021 | 1 | MDO.POLVORIN L-07-8 P.ESTE-A     | GIRO: FRUTAS Y LEGUMBRES                   | QUINTA MARIA        | 16,509.00       |
| 1      | 001 | 13 | 031 | 002 | 01 | 027 | 4 | MDO.POLVORIN L-04-11 P.ESTE-A    | GIRO: FRUTAS Y LEGUMBRES                   | QUINTA MARIA        | 16,509.00       |
| 1      | 001 | 13 | 031 | 002 | 01 | 033 | 6 | MDO.POLVORIN L-10-11 P.ESTE-A    | GIRO: POLLO                                | QUINTA MARIA        | 16,509.00       |
| 1      | 001 | 13 | 031 | 002 | 01 | 035 | 4 | MDO.POLVORIN L-01-20 P.NTE-A     | GIRO: BISUTERIA                            | QUINTA MARIA        | 30,103.00       |
| 1      | 001 | 13 | 031 | 002 | 01 | 037 | 2 | MDO.POLVORIN L-03-20 P.NORTE A   | GIRO: BISUTERIA                            | QUINTA MARIA        | 17,208.00       |
| 1      | 001 | 13 | 031 | 002 | 01 | 051 | 4 | MDO.POLVORIN L-05-15 P.NTE-B     | GIRO: ROPA                                 | QUINTA MARIA        | 19,944.00       |
| 1      | 001 | 13 | 031 | 002 | 01 | 052 | 3 | MDO.POLVORIN L-15-15 P.NTE-B     | GIRO: ROPA                                 | QUINTA MARIA        | 19,944.00       |
| 1      | 001 | 13 | 031 | 002 | 01 | 056 | 8 | MDO.POLVORIN L-19-15 P.NTE-B     | GIRO:ROPA                                  | QUINTA MARIA        | 19,944.00       |
| 1      | 001 | 13 | 031 | 002 | 01 | 060 | 3 | MDO.POLVORIN L.04-19 P-NTE. C    | GIRO: DULCES Y PIÑATAS                     | QUINTA MARIA        | 19,944.00       |

H. AYUNTAMIENTO DE VERACRUZ, VER.  
RELACIÓN DE BIENES INMUEBLES QUE COMPONEN EL PATRIMONIO  
CUENTA PÚBLICA 2023

| CÓDIGO |     |    |     |     |    |     |   | DESCRIPCIÓN DEL BIEN           |                          |              | VALOR EN LIBROS |
|--------|-----|----|-----|-----|----|-----|---|--------------------------------|--------------------------|--------------|-----------------|
|        |     |    |     |     |    |     |   | UBICACIÓN                      | USO                      | COLONIA      |                 |
| 1      | 001 | 13 | 031 | 002 | 01 | 061 | 2 | MDO.POLVORIN L.05-19 P-NTE. C  | GIRO: DULCES Y PIÑATAS   | QUINTA MARIA | 19,944.00       |
| 1      | 001 | 13 | 031 | 002 | 01 | 062 | 1 | MDO.POLVORIN L.06-19 P-NTE. C  | GIRO: DULCES Y PIÑATAS   | QUINTA MARIA | 30,103.00       |
| 1      | 001 | 13 | 031 | 002 | 01 | 063 | 9 | MDO.POLVORIN L.07-19 P-NTE. C  | GIRO: DULCES Y PIÑATAS   | QUINTA MARIA | 30,103.00       |
| 1      | 001 | 13 | 031 | 002 | 01 | 064 | 8 | MDO.POLVORIN L.08-19 P-NTE. C  | GIRO: DULCES Y PIÑATAS   | QUINTA MARIA | 30,103.00       |
| 1      | 001 | 13 | 031 | 002 | 01 | 066 | 6 | MDO.POLVORIN L.10-19 P-NORTE D | GIRO:DULCES Y PIÑATAS    | QUINTA MARIA | 30,103.00       |
| 1      | 001 | 13 | 031 | 002 | 01 | 069 | 3 | MDO.POLVORIN L.03-16 P-NTE. D  | GIRO: MERCERIA           | QUINTA MARIA | 19,944.00       |
| 1      | 001 | 13 | 031 | 002 | 01 | 077 | 3 | MDO.POLVORIN L.10-8 P-ESTE A   | GIRO: FRUTAS Y LEGUMBRES | QUINTA MARIA | 19,944.00       |
| 1      | 001 | 13 | 031 | 002 | 01 | 078 | 2 | MDO. POLVORIN L.11-8 P.ESTE A  | GIRO: FRUTAS Y LEGUMBRES | QUINTA MARIA | 19,944.00       |
| 1      | 001 | 13 | 031 | 002 | 01 | 079 | 1 | MDO.POLVORIN L-12-8 P.ESTE C   | GIRO: FRUTAS Y LEGUMBRES | QUINTA MARIA | 19,944.00       |
| 1      | 001 | 13 | 031 | 002 | 01 | 080 | 8 | MDO.POLVORIN L.13-8 P-ESTE C   | GIRO: FRUTAS Y LEGUMBRES | QUINTA MARIA | 19,944.00       |
| 1      | 001 | 13 | 031 | 002 | 01 | 081 | 7 | MDO.POLVORIN L-14-8 P-ESTE A   | GIRO: FRUTAS Y LEGUMBRES | QUINTA MARIA | 19,944.00       |
| 1      | 001 | 13 | 031 | 002 | 01 | 082 | 6 | MDO.POLVORIN L-23-8 P-ESTE B   | GIRO: FRUTAS Y LEGUMBRES | QUINTA MARIA | 19,944.00       |
| 1      | 001 | 13 | 031 | 002 | 01 | 085 | 3 | MDO.POLVORIN L.16-8 P-ESTE A   | GIRO: FRUTAS Y LEGUMBRES | QUINTA MARIA | 19,944.00       |
| 1      | 001 | 13 | 031 | 002 | 01 | 086 | 2 | MDO.POLVORIN L-27-8 P-ESTE B   | GIRO: FRUTAS Y LEGUMBRES | QUINTA MARIA | 19,944.00       |
| 1      | 001 | 13 | 031 | 002 | 01 | 088 | 9 | MDO.POLVORIN L-16-8 P-ESTE A   | GIRO: FRUTAS Y LEGUMBRES | QUINTA MARIA | 26,294.00       |
| 1      | 001 | 13 | 031 | 002 | 01 | 089 | 8 | MDO.POLVORIN L-17-8 P-ESTE A   | GIRO: FRUTAS Y LEGUMBRES | QUINTA MARIA | 26,294.00       |
| 1      | 001 | 13 | 031 | 002 | 01 | 090 | 6 | MDO.POLVORIN L-18-8 P-ESTE A   | GIRO: FRUTAS Y LEGUMBRES | QUINTA MARIA | 26,294.00       |
| 1      | 001 | 13 | 031 | 002 | 01 | 091 | 5 | MDO.POLVORIN L-19-8 P-ESTE A   | GIRO: FRUTAS Y LEGUMBRES | QUINTA MARIA | 26,294.00       |
| 1      | 001 | 13 | 031 | 002 | 01 | 092 | 4 | MDO.POLVORIN L.20-8 P-ESTE A   | GIRO:FRUTAS Y LEGUMBRES  | QUINTA MARIA | 26,294.00       |
| 1      | 001 | 13 | 031 | 002 | 01 | 093 | 3 | MDO.POLVORIN L.21-8 P-ESTE A   | GIRO: FRUTAS Y LEGUMBRES | QUINTA MARIA | 26,294.00       |
| 1      | 001 | 13 | 031 | 002 | 01 | 096 | 9 | MDO.POLVORIN L-29-8 P-ESTE B   | GIRO: FRUTAS Y LEGUMBRES | QUINTA MARIA | 26,294.00       |
| 1      | 001 | 13 | 031 | 002 | 01 | 097 | 8 | MDO.POLVORIN L-30-8 P-ESTE B   | GIRO: FRUTAS Y LEGUMBRES | QUINTA MARIA | 26,294.00       |
| 1      | 001 | 13 | 031 | 002 | 01 | 098 | 7 | MDO.POLVORIN L-31-8 P-ESTE B   | GIRO: FRUTAS Y LEGUMBRES | QUINTA MARIA | 26,294.00       |
| 1      | 001 | 13 | 031 | 002 | 01 | 099 | 6 | MDO.POLVORIN L-32-8 P-ESTE B   | GIRO: FRUTAS Y LEGUMBRES | QUINTA MARIA | 26,294.00       |
| 1      | 001 | 13 | 031 | 002 | 01 | 100 | 3 | MDO.POLVORIN L-33-8 P.NORTE C  | GIRO: FRUTAS Y LEGUMBRES | QUINTA MARIA | 26,294.00       |
| 1      | 001 | 13 | 031 | 002 | 01 | 101 | 2 | MDO.POLVORIN L-34-8 P-ESTE B   | GIRO: FRUTAS Y LEGUMBRES | QUINTA MARIA | 26,294.00       |
| 1      | 001 | 13 | 031 | 002 | 01 | 112 | 8 | MDO.POLVORIN L-21-11 P-ESTE B  | GIRO: POLLO              | QUINTA MARIA | 19,944.00       |
| 1      | 001 | 13 | 031 | 002 | 01 | 114 | 6 | MDO.POLVORIN L.23-11 P-ESTE B  | GIRO: POLLO              | QUINTA MARIA | 19,944.00       |
| 1      | 001 | 13 | 031 | 002 | 01 | 115 | 5 | MDO.POLVORIN L-01-10 P-ESTE B  | GIRO PESCADO             | QUINTA MARIA | 19,944.00       |
| 1      | 001 | 13 | 031 | 002 | 01 | 116 | 4 | MDO.POLVORIN L.02-10 P-ESTE A  | GIRO:PESCADO             | QUINTA MARIA | 19,944.00       |
| 1      | 001 | 13 | 031 | 002 | 01 | 117 | 3 | MDO.POLVORIN L.03-10 P-ESTE A  | GIRO: PESCADO            | QUINTA MARIA | 19,944.00       |
| 1      | 001 | 13 | 031 | 002 | 01 | 118 | 2 | MDO.POLVORIN L.04-10 P-ESTE A  | GIRO: PESCADO            | QUINTA MARIA | 19,944.00       |
| 1      | 001 | 13 | 031 | 002 | 01 | 119 | 1 | MDO.POLVORIN L-05-10 P-ESTE A  | GIRO: PESCADO            | QUINTA MARIA | 19,944.00       |
| 1      | 001 | 13 | 031 | 002 | 01 | 120 | 8 | MDO.POLVORIN L-06-10 P-ESTE A  | GIRO: PESCADO            | QUINTA MARIA | 19,944.00       |
| 1      | 001 | 13 | 031 | 002 | 01 | 123 | 5 | MDO.POLVORIN L-9-10 P.ESTE B   | GIRO: PESCADO            | QUINTA MARIA | 19,944.00       |
| 1      | 001 | 13 | 031 | 002 | 01 | 124 | 4 | MDO.POLVORIN L-10-10 P.ESTE B  | GIRO: PESCADO            | QUINTA MARIA | 19,944.00       |
| 1      | 001 | 13 | 031 | 002 | 01 | 125 | 3 | MDO.POLVORIN L-11-10 P.ESTE B  | GIRO: PESCADO            | QUINTA MARIA | 19,944.00       |
| 1      | 001 | 13 | 031 | 002 | 01 | 128 | 9 | MDO.POLVORIN L-02-13 P.SUR A   | GIRO: MARISCOS           | QUINTA MARIA | 19,944.00       |
| 1      | 001 | 13 | 031 | 002 | 01 | 129 | 8 | MDO.POLVORIN L-3-13 P.SUR A    | GIRO: MARISCOS           | QUINTA MARIA | 19,944.00       |
| 1      | 001 | 13 | 031 | 002 | 01 | 133 | 3 | MDO.POLVORIN L-36-8 P.ESTE B   | GIRO: FRUTAS Y LEGUMBRES | QUINTA MARIA | 19,944.00       |

H. AYUNTAMIENTO DE VERACRUZ, VER.  
RELACIÓN DE BIENES INMUEBLES QUE COMPONEN EL PATRIMONIO  
CUENTA PÚBLICA 2023

| CÓDIGO |     |    |     |     |    |     |   | DESCRIPCIÓN DEL BIEN           |                                |              | VALOR EN LIBROS |
|--------|-----|----|-----|-----|----|-----|---|--------------------------------|--------------------------------|--------------|-----------------|
|        |     |    |     |     |    |     |   | UBICACIÓN                      | USO                            | COLONIA      |                 |
| 1      | 001 | 13 | 031 | 002 | 01 | 134 | 2 | MDO.POLVORIN L-37-8 P.ESTE B   | GIRO: FRUTAS Y LEGUMBRES       | QUINTA MARIA | 19,944.00       |
| 1      | 001 | 13 | 031 | 002 | 01 | 135 | 1 | MDO.POLVORIN L-38-8 P.ESTE B   | GIRO:FRUTAS Y LEGUMBRES        | QUINTA MARIA | 19,944.00       |
| 1      | 001 | 13 | 031 | 002 | 01 | 136 | 9 | MDO.POLVORIN L-39-8 P.ESTE B   | GIRO: FRUTAS Y LEGUMBRES       | QUINTA MARIA | 19,944.00       |
| 1      | 001 | 13 | 031 | 002 | 01 | 137 | 8 | MDO.POLVORIN L-40-8 P.ESTE B   | GIRO: FRUTAS Y LEGUMBRES       | QUINTA MARIA | 19,944.00       |
| 1      | 001 | 13 | 031 | 002 | 01 | 141 | 3 | MDO.POLVORIN L-8-52 P. ESTE C  | GIRO: FRUTAS Y LEGUMBRES       | QUINTA MARIA | 19,944.00       |
| 1      | 001 | 13 | 031 | 002 | 01 | 143 | 1 | MDO.POLVORIN L-41-8 P.ESTE B   | GIRO: FRUTAS Y LEGUMBRES       | QUINTA MARIA | 26,294.00       |
| 1      | 001 | 13 | 031 | 002 | 01 | 144 | 9 | MDO.POLVORIN L-42-8 P.ESTE B   | GIRO: FRUTAS Y LEGUMBRES       | QUINTA MARIA | 26,294.00       |
| 1      | 001 | 13 | 031 | 002 | 01 | 145 | 8 | MDO.POLVORIN L-43-8 P.ESTE B   | GIRO: FRUTAS Y LEGUMBRES       | QUINTA MARIA | 26,294.00       |
| 1      | 001 | 13 | 031 | 002 | 01 | 146 | 7 | MDO.POLVORIN L-44-8 P.ESTE B   | GIRO: FRUTAS Y LEGUMBRES       | QUINTA MARIA | 26,294.00       |
| 1      | 001 | 13 | 031 | 002 | 01 | 147 | 6 | MDO.POLVORIN L-45-8 P.ESTE B   | GIRO.FRUTAS Y LEGUMBRES        | QUINTA MARIA | 26,294.00       |
| 1      | 001 | 13 | 031 | 002 | 01 | 148 | 5 | MDO.POLVORIN L-46-8 P.ESTE B   | GIRO: FRUTAS Y LEGUMBRES       | QUINTA MARIA | 26,294.00       |
| 1      | 001 | 13 | 031 | 002 | 01 | 149 | 4 | MDO.POLVORIN L-47-8 P.ESTE B   | MDO.POLVORIN L-47-8 P.ESTE B   | QUINTA MARIA | 26,294.00       |
| 1      | 001 | 13 | 031 | 002 | 01 | 151 | 1 | MDO.POLVORIN L-54-8 P.ESTE C   | MDO.POLVORIN L-54-8 P.ESTE C   | QUINTA MARIA | 26,294.00       |
| 1      | 001 | 13 | 031 | 002 | 01 | 152 | 9 | MDO.POLVORIN L-37-8 P.ESTE B   | MDO.POLVORIN L-37-8 P.ESTE B   | QUINTA MARIA | 26,294.00       |
| 1      | 001 | 13 | 031 | 002 | 01 | 153 | 8 | MDO.POLVORIN L-56-8 P.ESTE C   | MDO.POLVORIN L-56-8 P.ESTE C   | QUINTA MARIA | 26,294.00       |
| 1      | 001 | 13 | 031 | 002 | 01 | 155 | 6 | MDO.POLVORIN L-58-8 P.ESTE C   | MDO.POLVORIN L-58-8 P.ESTE C   | QUINTA MARIA | 26,294.00       |
| 1      | 001 | 13 | 031 | 002 | 01 | 156 | 5 | MDO.POLVORIN L-59-8 P.ESTE C   | MDO.POLVORIN L-59-8 P.ESTE C   | QUINTA MARIA | 26,294.00       |
| 1      | 001 | 13 | 031 | 002 | 01 | 158 | 3 | MDO.POLVORIN L-61-8 P.ESTE C   | MDO.POLVORIN L-61-8 P.ESTE C   | QUINTA MARIA | 26,294.00       |
| 1      | 001 | 13 | 031 | 002 | 01 | 162 | 7 | MDO.POLVORIN L-27-11 P.ESTE B  | MDO.POLVORIN L-27-11 P.ESTE B  | QUINTA MARIA | 19,944.00       |
| 1      | 001 | 13 | 031 | 002 | 01 | 163 | 6 | MDO.POLVORIN L-28-11 P.ESTE B  | MDO.POLVORIN L-28-11 P.ESTE B  | QUINTA MARIA | 19,944.00       |
| 1      | 001 | 13 | 031 | 002 | 01 | 168 | 1 | MDO.POLVORIN L-33-11 P.ESTE C  | MDO.POLVORIN L-33-11 P.ESTE C  | BUENA VISTA  | 19,944.00       |
| 1      | 001 | 13 | 031 | 002 | 01 | 172 | 5 | MDO.POLVORIN L-14-10 P.ESTE B  | MDO.POLVORIN L-14-10 P.ESTE B  | BUENA VISTA  | 19,944.00       |
| 1      | 001 | 13 | 031 | 002 | 01 | 173 | 4 | MDO.POLVORIN L-15-10 P.ESTE B  | MDO.POLVORIN L-15-10 P.ESTE B  | BUENA VISTA  | 19,944.00       |
| 1      | 001 | 13 | 031 | 002 | 01 | 174 | 3 | MDO.POLVORIN L-16-10 P.ESTE B  | MDO.POLVORIN L-16-10 P.ESTE B  | QUINTA MARIA | 19,944.00       |
| 1      | 001 | 13 | 031 | 002 | 01 | 175 | 2 | MDO.POLVORIN L-17-10 P.ESTE B  | MDO.POLVORIN L-17-10 P.ESTE B  | QUINTA MARIA | 19,944.00       |
| 1      | 001 | 13 | 031 | 002 | 01 | 177 | 9 | MDO.POLVORIN L-19-10 P.ESTE C  | MDO.POLVORIN L-19-10 P.ESTE C  | QUINTA MARIA | 19,944.00       |
| 1      | 001 | 13 | 031 | 002 | 01 | 179 | 7 | MDO.POLVORIN L-21-10 P.ESTE C  | MDO.POLVORIN L-21-10 P.ESTE C  | QUINTA MARIA | 19,944.00       |
| 1      | 001 | 13 | 031 | 002 | 01 | 181 | 4 | MDO.POLVORIN L-23-10 P.ESTE C  | MDO.POLVORIN L-23-10 P.ESTE C  | QUINTA MARIA | 19,944.00       |
| 1      | 001 | 13 | 031 | 002 | 01 | 182 | 3 | MDO.POLVORIN L-24-10 P.ESTE C  | MDO.POLVORIN L-24-10 P.ESTE C  | QUINTA MARIA | 19,944.00       |
| 1      | 001 | 13 | 031 | 002 | 01 | 186 | 8 | MDO.POLVORIN L-11-20 P.ESTE A  | MDO.POLVORIN L-11-20 P.ESTE A  | QUINTA MARIA | 19,944.00       |
| 1      | 001 | 13 | 031 | 002 | 01 | 187 | 7 | RAZ Y GUZMAN 10-12             | RAZ Y GUZMAN 10-12             | BUENA VISTA  | 19,944.00       |
| 1      | 001 | 13 | 031 | 002 | 01 | 195 | 7 | RAZ Y GUZMAN 21-01             | RAZ Y GUZMAN 21-01             | BUENA VISTA  | 30,103.00       |
| 1      | 001 | 13 | 031 | 002 | 01 | 196 | 6 | MDO.POLVORIN L-25-20 P.NORTE A | MDO.POLVORIN L-25-20 P.NORTE A | QUINTA MARIA | 19,944.00       |
| 1      | 001 | 13 | 031 | 002 | 01 | 198 | 4 | RAZ Y GUZMAN 20-27             | RAZ Y GUZMAN 20-27             | BUENA VISTA  | 19,944.00       |
| 1      | 001 | 13 | 031 | 002 | 01 | 205 | 4 | MDO.POLVORIN L-6-15 P.NORTE B  | MDO.POLVORIN L-6-15 P.NORTE B  | QUINTA MARIA | 19,944.00       |
| 1      | 001 | 13 | 031 | 002 | 01 | 206 | 3 | MDO.POLVORIN L-7-15 P.NORTE B  | MDO.POLVORIN L-7-15 P.NORTE B  | QUINTA MARIA | 19,944.00       |
| 1      | 001 | 13 | 031 | 002 | 01 | 207 | 2 | MDO.POLVORIN L-8-15 P.NORTE B  | MDO.POLVORIN L-8-15 P.NORTE B  | QUINTA MARIA | 19,944.00       |

H. AYUNTAMIENTO DE VERACRUZ, VER.  
RELACIÓN DE BIENES INMUEBLES QUE COMPONEN EL PATRIMONIO  
CUENTA PÚBLICA 2023

| CÓDIGO |     |    |     |     |    |     |   | DESCRIPCIÓN DEL BIEN           |                                      |              | VALOR EN LIBROS |
|--------|-----|----|-----|-----|----|-----|---|--------------------------------|--------------------------------------|--------------|-----------------|
|        |     |    |     |     |    |     |   | UBICACIÓN                      | USO                                  | COLONIA      |                 |
| 1      | 001 | 13 | 031 | 002 | 01 | 208 | 1 | MDO.POLVORIN L-9-15 P.NORTE B  | GIRO: ROPA                           | QUINTA MARIA | 19,944.00       |
| 1      | 001 | 13 | 031 | 002 | 01 | 209 | 9 | MDO.POLVORIN L-10-15 P.NORTE B | MDO.POLVORIN L-10-15 P.NORTE B       | QUINTA MARIA | 19,944.00       |
| 1      | 001 | 13 | 031 | 002 | 01 | 216 | 1 | MDO.POLVORIN L-22-15 P.NORTE B | MDO.POLVORIN L-22-15 P.NORTE B       | QUINTA MARIA | 19,944.00       |
| 1      | 001 | 13 | 031 | 002 | 01 | 218 | 8 | MDO.POLVORIN L-24-15 P.NORTE B | MDO.POLVORIN L-24-15 P.NORTE B       | QUINTA MARIA | 19,944.00       |
| 1      | 001 | 13 | 031 | 002 | 01 | 220 | 5 | MDO.POLVORIN L-26-15 P.NORTE B | MDO.POLVORIN L-26-15 P.NORTE B       | QUINTA MARIA | 19,944.00       |
| 1      | 001 | 13 | 031 | 002 | 01 | 225 | 9 | MDO.POLVORIN L-31-15 P.NORTE C | MDO.POLVORIN L-31-15 P.NORTE C       | QUINTA MARIA | 19,944.00       |
| 1      | 001 | 13 | 031 | 002 | 01 | 226 | 8 | MDO.POLVORIN L-32-15 P.NORTE C | MDO.POLVORIN L-32-15 P.NORTE C       | QUINTA MARIA | 19,944.00       |
| 1      | 001 | 13 | 031 | 002 | 01 | 231 | 2 | MDO.POLVORIN L-37-15 P.NORTE C | MDO.POLVORIN L-37-15 P.NORTE C       | QUINTA MARIA | 19,944.00       |
| 1      | 001 | 13 | 031 | 002 | 01 | 234 | 8 | MDO.POLVORIN L-3-17 P.NTE C,D  | MDO.POLVORIN L-3-17 P.NTE C Y D      | QUINTA MARIA | 30,103.00       |
| 1      | 001 | 13 | 031 | 002 | 01 | 237 | 5 | MDO.POLVORIN L-6-17 P.NTE C, D | MDO.POLVORIN L-6-17 P.NORTE C Y D    | QUINTA MARIA | 30,103.00       |
| 1      | 001 | 13 | 031 | 002 | 01 | 242 | 8 | MDO.POLVORIN L-7-16 P.NORTE D  | MDO.POLVORIN L-6-16 P.NORTE D        | QUINTA MARIA | 19,944.00       |
| 1      | 001 | 13 | 031 | 002 | 01 | 243 | 7 | MDO.POLVORIN L-8-16 P.NORTE D  | MDO.POLVORIN L-8-16 P.NORTE D        | QUINTA MARIA | 19,944.00       |
| 1      | 001 | 13 | 031 | 002 | 01 | 246 | 4 | MDO.POLVORIN L-11-16 P.NORTE D | MDO.POLVORIN L-11-16 P.NORTE D       | QUINTA MARIA | 19,944.00       |
| 1      | 001 | 13 | 031 | 002 | 01 | 251 | 7 | MDO.POLVORIN L-2-14 P.NORTE E  | MDO.POLVORIN L-2-14 P.NORTE E        | QUINTA MARIA | 19,944.00       |
| 1      | 001 | 13 | 031 | 002 | 01 | 255 | 3 | MDO.POLVORIN L-6-14 P.NORTE E  | MDO.POLVORIN L-6-14 P.NORTE E        | QUINTA MARIA | 19,944.00       |
| 1      | 001 | 13 | 031 | 002 | 01 | 256 | 2 | MDO.POLVORIN L-7-14 P.NORTE E  | MDO.POLVORIN L-7-14 P.NORTE E        | QUINTA MARIA | 19,944.00       |
| 1      | 001 | 13 | 031 | 002 | 01 | 257 | 1 | MDO.POLVORIN L-8-14 P.NORTE E  | MDO.POLVORIN L-8-14 P.NORTE E        | QUINTA MARIA | 19,944.00       |
| 1      | 001 | 13 | 031 | 002 | 01 | 262 | 4 | MDO.POLVORIN P-8-65 PAS.ESTE C | MDO.POLVORIN P-8-65 PASILLO ESTE "C" | QUINTA MARIA | 19,944.00       |
| 1      | 001 | 13 | 031 | 002 | 01 | 265 | 1 | MDO.POLVORIN L-76-8 P.ESTE D   | MDO.POLVORIN L-76-8 P.ESTE D         | QUINTA MARIA | 19,944.00       |
| 1      | 001 | 13 | 031 | 002 | 01 | 266 | 9 | MDO.POLVORIN L-77-8 P.ESTE D   | MDO.POLVORIN L-77-8 P.ESTE D         | QUINTA MARIA | 19,944.00       |
| 1      | 001 | 13 | 031 | 002 | 01 | 267 | 8 | MDO.POLVORIN L-8-78 PAS.ESTE D | MDO.POLVORIN L-8-78 PASILLO ESTE "D" | QUINTA MARIA | 19,944.00       |
| 1      | 001 | 13 | 031 | 002 | 01 | 269 | 6 | MDO.POLVORIN L-67-8 P.ESTE C   | MDO.POLVORIN L-67-8 P.ESTE C         | QUINTA MARIA | 26,294.00       |
| 1      | 001 | 13 | 031 | 002 | 01 | 270 | 4 | MDO.POLVORIN L-68-8 P.ESTE C   | MDO.POLVORIN L-68-8 P.ESTE C         | QUINTA MARIA | 26,294.00       |
| 1      | 001 | 13 | 031 | 002 | 01 | 271 | 3 | MDO.POLVORIN L-69-8 P.ESTE C   | MDO.POLVORIN L-69-8 P.ESTE C         | QUINTA MARIA | 26,294.00       |
| 1      | 001 | 13 | 031 | 002 | 01 | 272 | 2 | MDO.POLVORIN L-70-8 P.ESTE C   | MDO.POLVORIN L-70-8 P.ESTE C         | QUINTA MARIA | 26,294.00       |
| 1      | 001 | 13 | 031 | 002 | 01 | 273 | 1 | MDO.POLVORIN L-71-8 P.ESTE C   | MDO.POLVORIN L-71-8 P.ESTE C         | QUINTA MARIA | 26,294.00       |
| 1      | 001 | 13 | 031 | 002 | 01 | 274 | 9 | MDO.POLVORIN L-72-8 P.ESTE C   | MDO.POLVORIN L-72-8 P.ESTE C         | QUINTA MARIA | 26,294.00       |
| 1      | 001 | 13 | 031 | 002 | 01 | 276 | 7 | MDO.POLVORIN L-74-8 P.ESTE C   | MDO.POLVORIN L-74-8 P.ESTE C         | QUINTA MARIA | 26,294.00       |
| 1      | 001 | 13 | 031 | 002 | 01 | 277 | 6 | MDO.POLVORIN L-1-1 P.ESTE D 1  | MDO.POLVORIN L-1-1 P.ESTE D 1        | QUINTA MARIA | 26,294.00       |
| 1      | 001 | 13 | 031 | 002 | 01 | 278 | 5 | MDO.POLVORIN L-2-1 P.ESTE D 1  | MDO.POLVORIN L-2-1 P.ESTE D 1        | QUINTA MARIA | 26,294.00       |
| 1      | 001 | 13 | 031 | 002 | 01 | 281 | 1 | MDO.POLVORIN L-5-1 P.ESTE D 1  | MDO.POLVORIN L-5-1 P.ESTE D 1        | QUINTA MARIA | 26,294.00       |
| 1      | 001 | 13 | 031 | 002 | 01 | 282 | 9 | MDO.POLVORIN L-6-1 P.ESTE D 1  | MDO.POLVORIN L-6-1 P.ESTE D 1        | QUINTA MARIA | 26,294.00       |
| 1      | 001 | 13 | 031 | 002 | 01 | 283 | 8 | MDO.POLVORIN L-7-1 P.ESTE C    | MDO.POLVORIN L-7-1 P.ESTE C          | QUINTA MARIA | 26,294.00       |
| 1      | 001 | 13 | 031 | 002 | 01 | 285 | 6 | MDO.POLVORIN L-90-8 P.ESTE E   | MDO.POLVORIN L-90-8 P.ESTE E         | QUINTA MARIA | 26,294.00       |
| 1      | 001 | 13 | 031 | 002 | 01 | 286 | 5 | MDO.POLVORIN L-98-8 P.SUR E    | MDO.POLVORIN L-98-8 P.SUR E          | QUINTA MARIA | 26,294.00       |
| 1      | 001 | 13 | 031 | 002 | 01 | 287 | 4 | MDO.POLVORIN L-106-8 P.SUR E   | MDO.POLVORIN L-106-8 P.SUR E         | QUINTA MARIA | 26,294.00       |
| 1      | 001 | 13 | 031 | 002 | 01 | 288 | 3 | MDO.POLVORIN L-114-8 P.SUR E   | MDO.POLVORIN L-114-8 P.SUR E         | QUINTA MARIA | 26,294.00       |
| 1      | 001 | 13 | 031 | 002 | 01 | 289 | 2 | MDO.POLVORIN L-122-8 P.SUR E   | MDO.POLVORIN L-122-8 P.SUR E         | QUINTA MARIA | 26,294.00       |



H. AYUNTAMIENTO DE VERACRUZ, VER.  
RELACIÓN DE BIENES INMUEBLES QUE COMPONEN EL PATRIMONIO  
CUENTA PÚBLICA 2023

| CÓDIGO |     |    |     |     |    |     |   |                              | DESCRIPCIÓN DEL BIEN         |              |           | VALOR EN LIBROS |
|--------|-----|----|-----|-----|----|-----|---|------------------------------|------------------------------|--------------|-----------|-----------------|
|        |     |    |     |     |    |     |   |                              | UBICACIÓN                    | USO          | COLONIA   |                 |
| 1      | 001 | 13 | 031 | 002 | 01 | 290 | 9 | MDO.POLVORIN L-130-8 P.SUR E | MDO.POLVORIN L-130-8 P.SUR E | QUINTA MARIA | 26,294.00 |                 |
| 1      | 001 | 13 | 031 | 002 | 01 | 292 | 7 | MDO.POLVORIN L-99-8 P.SUR D  | MDO.POLVORIN L-99-8 P.SUR D  | QUINTA MARIA | 26,294.00 |                 |
| 1      | 001 | 13 | 031 | 002 | 01 | 293 | 6 | MDO.POLVORIN L-107-8 P.SUR D | MDO.POLVORIN L-107-8 P.SUR D | QUINTA MARIA | 26,294.00 |                 |
| 1      | 001 | 13 | 031 | 002 | 01 | 294 | 5 | MDO.POLVORIN L-115-8 P.SUR D | MDO.POLVORIN L-115-8 P.SUR D | QUINTA MARIA | 26,294.00 |                 |
| 1      | 001 | 13 | 031 | 002 | 01 | 295 | 4 | MDO.POLVORIN L-123-8 P.SUR D | MDO.POLVORIN L-123-8 P.SUR D | QUINTA MARIA | 26,294.00 |                 |
| 1      | 001 | 13 | 031 | 002 | 01 | 298 | 1 | MDO.POLVORIN L-100-8 P.SUR D | MDO.POLVORIN L-100-8 P.SUR D | QUINTA MARIA | 26,294.00 |                 |
| 1      | 001 | 13 | 031 | 002 | 01 | 299 | 9 | MDO.POLVORIN L-108-8 P.SUR D | MDO.POLVORIN L-108-8 P.SUR D | QUINTA MARIA | 26,294.00 |                 |
| 1      | 001 | 13 | 031 | 002 | 01 | 300 | 6 | MDO.POLVORIN L-116-8 P.SUR D | MDO.POLVORIN L-116-8 P.SUR D | QUINTA MARIA | 26,294.00 |                 |
| 1      | 001 | 13 | 031 | 002 | 01 | 301 | 5 | MDO.POLVORIN L-124-8 P.SUR D | GIRO: FRUTAS Y LEGUMBRES     | QUINTA MARIA | 26,294.00 |                 |
| 1      | 001 | 13 | 031 | 002 | 01 | 302 | 4 | MDO.POLVORIN L-132-8 P.SUR D | GIRO: FRUTAS Y LEGUMBRES     | QUINTA MARIA | 26,294.00 |                 |
| 1      | 001 | 13 | 031 | 002 | 01 | 304 | 2 | MDO.POLVORIN L-101-8 P.SUR C | GIRO: FRUTAS Y LEGUMBRES     | QUINTA MARIA | 26,294.00 |                 |
| 1      | 001 | 13 | 031 | 002 | 01 | 305 | 1 | MDO.POLVORIN L-109-8 P.SUR C | GIRO: FRUTAS Y LEGUMBRES     | QUINTA MARIA | 26,294.00 |                 |
| 1      | 001 | 13 | 031 | 002 | 01 | 306 | 9 | MDO.POLVORIN L-117-8 P.SUR C | GIRO: FRUTAS Y LEGUMBRES     | QUINTA MARIA | 26,294.00 |                 |
| 1      | 001 | 13 | 031 | 002 | 01 | 307 | 8 | MDO.POLVORIN L-125-8 P.SUR C | GIRO: FRUTAS Y LEGUMBRES     | QUINTA MARIA | 26,294.00 |                 |
| 1      | 001 | 13 | 031 | 002 | 01 | 308 | 7 | MDO.POLVORIN L-133-8 P.SUR C | GIRO: FRUTAS Y LEGUMBRES     | QUINTA MARIA | 26,294.00 |                 |
| 1      | 001 | 13 | 031 | 002 | 01 | 309 | 6 | MDO.POLVORIN L-94-8 P.SUR C  | GIRO: FRUTAS Y LEGUMBRES     | QUINTA MARIA | 26,294.00 |                 |
| 1      | 001 | 13 | 031 | 002 | 01 | 310 | 4 | MDO.POLVORIN L-102-8 P.SUR C | GIRO:FRUTAS Y LEGUMBRES      | QUINTA MARIA | 26,294.00 |                 |
| 1      | 001 | 13 | 031 | 002 | 01 | 311 | 3 | MDO.POLVORIN L-110-8 P.SUR C | GIRO: FRUTAS Y LEGUMBRES     | QUINTA MARIA | 26,294.00 |                 |
| 1      | 001 | 13 | 031 | 002 | 01 | 312 | 2 | MDO.POLVORIN L-118-8 P.SUR C | GIRO: FRUTAS Y LEGUMBRES     | QUINTA MARIA | 26,294.00 |                 |
| 1      | 001 | 13 | 031 | 002 | 01 | 313 | 1 | MDO.POLVORIN L-126-8 P.SUR C | GIRO: FRUTAS Y LEGUMBRES     | QUINTA MARIA | 26,294.00 |                 |
| 1      | 001 | 13 | 031 | 002 | 01 | 314 | 9 | MDO.POLVORIN L-134-8 P.SUR C | GIRO: FRUTAS Y LEGUMBRES     | QUINTA MARIA | 26,294.00 |                 |
| 1      | 001 | 13 | 031 | 002 | 01 | 315 | 8 | MDO.POLVORIN L-95-8 P. SUR B | GIRO: FRUTAS Y LEGUMBRES     | QUINTA MARIA | 26,294.00 |                 |
| 1      | 001 | 13 | 031 | 002 | 01 | 316 | 7 | MDO.POLVORIN L-103-8 P.SUR B | GIRO: FRUTAS Y LEGUMBRES     | QUINTA MARIA | 26,294.00 |                 |
| 1      | 001 | 13 | 031 | 002 | 01 | 317 | 6 | MDO.POLVORIN L-111-8 P.SUR B | GIRO: FRUTAS Y LEGUMBRES     | QUINTA MARIA | 26,294.00 |                 |
| 1      | 001 | 13 | 031 | 002 | 01 | 318 | 5 | MDO.POLVORIN L-119-8 P.SUR B | GIRO: FRUTAS Y LEGUMBRES     | QUINTA MARIA | 26,294.00 |                 |
| 1      | 001 | 13 | 031 | 002 | 01 | 319 | 4 | MDO.POLVORIN L-127-8 P.SUR B | GIRO: FRUTAS Y LEGUMBRES     | QUINTA MARIA | 26,294.00 |                 |
| 1      | 001 | 13 | 031 | 002 | 01 | 320 | 2 | MDO.POLVORIN L-135-8 P.SUR B | GIRO: FRUTAS Y LEGUMBRES     | QUINTA MARIA | 26,294.00 |                 |
| 1      | 001 | 13 | 031 | 002 | 01 | 321 | 1 | MDO.POLVORIN L-96-8 P.SUR B  | GIRO: FRUTAS Y LEGUMBRES     | QUINTA MARIA | 26,294.00 |                 |
| 1      | 001 | 13 | 031 | 002 | 01 | 322 | 9 | MDO.POLVORIN L-104-8 P.SUR B | GIRO: FRUTAS Y LEGUMBRES     | QUINTA MARIA | 26,294.00 |                 |
| 1      | 001 | 13 | 031 | 002 | 01 | 323 | 8 | MDO.POLVORIN L-112-8 P.SUR B | GIRO: FRUTAS Y LEGUMBRES     | QUINTA MARIA | 26,294.00 |                 |
| 1      | 001 | 13 | 031 | 002 | 01 | 324 | 7 | MDO.POLVORIN L-120-8 P.SUR B | GIRO: FRUTAS Y LEGUMBRES     | QUINTA MARIA | 26,294.00 |                 |
| 1      | 001 | 13 | 031 | 002 | 01 | 325 | 6 | MDO.POLVORIN L-128-8 P.SUR B | GIRO: FRUTAS Y LEGUMBRES     | QUINTA MARIA | 26,294.00 |                 |
| 1      | 001 | 13 | 031 | 002 | 01 | 326 | 5 | MDO.POLVORIN L-136-8 P.SUR B | GIRO: FRUTAS Y LEGUMBRES     | QUINTA MARIA | 26,294.00 |                 |
| 1      | 001 | 13 | 031 | 002 | 01 | 327 | 4 | MDO.POLVORIN L-97-8 P.SUR A  | GIRO: FRUTAS Y LEGUMBRES     | QUINTA MARIA | 26,294.00 |                 |
| 1      | 001 | 13 | 031 | 002 | 01 | 328 | 3 | MDO.POLVORIN L-105-8 P.SUR A | GIRO: FRUTAS Y LEGUMBRES     | QUINTA MARIA | 26,294.00 |                 |
| 1      | 001 | 13 | 031 | 002 | 01 | 329 | 2 | MDO.POLVORIN L-113-8 P.SUR A | GIRO: FRUTAS Y LEGUMBRES     | QUINTA MARIA | 26,294.00 |                 |
| 1      | 001 | 13 | 031 | 002 | 01 | 330 | 9 | MDO.POLVORIN L-121-8 P.SUR A | GIRO: FRUTAS Y LEGUMBRES     | QUINTA MARIA | 26,294.00 |                 |
| 1      | 001 | 13 | 031 | 002 | 01 | 331 | 8 | MDO.POLVORIN L-129-8 P.SUR A | GIRO: FRUTAS Y LEGUMBRES     | QUINTA MARIA | 26,294.00 |                 |
| 1      | 001 | 13 | 031 | 002 | 01 | 332 | 7 | MDO.POLVORIN L-137-8 P.SUR A | GIRO:FRUTAS Y LEGUMBRES      | QUINTA MARIA | 26,294.00 |                 |
| 1      | 001 | 13 | 031 | 002 | 01 | 333 | 6 | MDO.POLVORIN L-1-6 P.SUR A   | GIRO:NATURISTA               | QUINTA MARIA | 26,294.00 |                 |

H. AYUNTAMIENTO DE VERACRUZ, VER.  
RELACIÓN DE BIENES INMUEBLES QUE COMPONEN EL PATRIMONIO  
CUENTA PÚBLICA 2023

| CÓDIGO |     |    |     |     |    |     |   | DESCRIPCIÓN DEL BIEN           |                          |              | VALOR EN LIBROS |
|--------|-----|----|-----|-----|----|-----|---|--------------------------------|--------------------------|--------------|-----------------|
|        |     |    |     |     |    |     |   | UBICACIÓN                      | USO                      | COLONIA      |                 |
| 1      | 001 | 13 | 031 | 002 | 01 | 334 | 5 | MDO.POLVORIN L-1-5 P.SUR A     | GIRO: CREMERIA Y QUESO   | QUINTA MARIA | 26,294.00       |
| 1      | 001 | 13 | 031 | 002 | 01 | 335 | 4 | MDO.POLVORIN L-2-5 P.SUR A     | GIRO:CREMERIA Y QUESO    | QUINTA MARIA | 26,294.00       |
| 1      | 001 | 13 | 031 | 002 | 01 | 336 | 3 | MDO.POLVORIN L-3-5 P.SUR A     | GIRO: CREMERIA Y QUESO   | QUINTA MARIA | 26,294.00       |
| 1      | 001 | 13 | 031 | 002 | 01 | 337 | 2 | MDO.POLVORIN L-4-5 P.SUR A     | GIRO: CREMERIA Y QUESO   | QUINTA MARIA | 26,294.00       |
| 1      | 001 | 13 | 031 | 002 | 01 | 338 | 1 | MDO.POLVORIN L-5-5 P.SUR A     | GIRO: CREMERIA Y QUESO   | QUINTA MARIA | 26,294.00       |
| 1      | 001 | 13 | 031 | 002 | 01 | 340 | 7 | MDO.POLVORIN L-7-5 P.SUR A     | GIRO: CREMERIA Y QUESO   | QUINTA MARIA | 30,103.00       |
| 1      | 001 | 13 | 031 | 002 | 01 | 342 | 5 | MDO.POLVORIN L-1-24 P.SUR A    | GIRO: FRIGORIFICO        | QUINTA MARIA | 149,922.00      |
| 1      | 001 | 13 | 031 | 002 | 01 | 343 | 4 | MDO.POLVORIN L-15-22B P.SUR A  | GIRO: DIVERSOS           | QUINTA MARIA | 129,978.00      |
| 1      | 001 | 13 | 031 | 002 | 01 | 345 | 2 | MDO.POLVORIN L-81-8 P.ESTE D   | GIRO: FRUTAS Y LEGUMBRES | QUINTA MARIA | 19,944.00       |
| 1      | 001 | 13 | 031 | 002 | 01 | 346 | 1 | MDO.POLVORIN L-82-8 P.ESTE D   | GIRO: FRUTAS Y LEGUMBRES | QUINTA MARIA | 19,944.00       |
| 1      | 001 | 13 | 031 | 002 | 01 | 347 | 9 | MDO.POLVORIN L-83-8 P.ESTE D   | GIRO: FRUTAS Y LEGUMBRES | QUINTA MARIA | 19,944.00       |
| 1      | 001 | 13 | 031 | 002 | 01 | 348 | 8 | MDO.POLVORIN L-84-8 P.ESTE D   | GIRO: FRUTAS Y LEGUMBRES | QUINTA MARIA | 19,944.00       |
| 1      | 001 | 13 | 031 | 002 | 01 | 350 | 5 | MDO.POLVORIN L-86-8 P.OESTE D  | GIRO:FRUTAS Y LEGUMBRES  | QUINTA MARIA | 19,944.00       |
| 1      | 001 | 13 | 031 | 002 | 01 | 351 | 4 | MDO.POLVORIN L-87-8 P.OESTE D  | GIRO: FRUTAS Y LEGUMBRES | QUINTA MARIA | 19,944.00       |
| 1      | 001 | 13 | 031 | 002 | 01 | 357 | 7 | MDO.POLVORIN L-12-1 P.ESTE D   | GIRO: ABARROTOS          | QUINTA MARIA | 26,294.00       |
| 1      | 001 | 13 | 031 | 002 | 01 | 358 | 6 | MDO.POLVORIN L-13-1 C P.ESTE D | GIRO: ABARROTOS          | QUINTA MARIA | 26,294.00       |
| 1      | 001 | 13 | 031 | 002 | 01 | 362 | 1 | MDO.POLVORIN L-17-1 P.OESTE D1 | GIRO: ABARROTOS          | QUINTA MARIA | 26,294.00       |
| 1      | 001 | 13 | 031 | 002 | 01 | 367 | 5 | MDO.POLVORIN L-22-1 P.OESTE D  | GIRO: ABARROTOS          | QUINTA MARIA | 26,294.00       |
| 1      | 001 | 13 | 031 | 002 | 01 | 368 | 4 | MDO.POLVORIN L-1-9 P.NORTE D1  | GIRO: ABARROTOS          | QUINTA MARIA | 33,351.00       |
| 1      | 001 | 13 | 031 | 002 | 01 | 369 | 3 | MDO.POLVORIN L-5-9 P.NORTE E   | GIRO:FLORES              | QUINTA MARIA | 38,948.00       |
| 1      | 001 | 13 | 031 | 002 | 01 | 370 | 1 | MDO.POLVORIN L-6-9 P.NORTE F   | GIRO: FLORES             | QUINTA MARIA | 38,948.00       |
| 1      | 001 | 13 | 031 | 002 | 01 | 371 | 9 | MDO.POLVORIN L-2-9 P.NORTE F   | GIRO: FLORES             | QUINTA MARIA | 33,351.00       |
| 1      | 001 | 13 | 031 | 002 | 01 | 372 | 8 | MDO.POLVORIN L-6-9 P.NORTE F   | GIRO: FLORES             | QUINTA MARIA | 38,948.00       |
| 1      | 001 | 13 | 031 | 002 | 01 | 373 | 7 | MDO.POLVORIN L-11-9 P.NORTE F  | GIRO: FLORES             | QUINTA MARIA | 38,948.00       |
| 1      | 001 | 13 | 031 | 002 | 01 | 374 | 6 | MDO.POLVORIN L-3-9 P.NORTE F   | GIRO FLORES              | QUINTA MARIA | 33,351.00       |
| 1      | 001 | 13 | 031 | 002 | 01 | 375 | 5 | MDO.POLVORIN L-7-9 P.NORTE F   | GIRO: FLORES             | QUINTA MARIA | 38,948.00       |
| 1      | 001 | 13 | 031 | 002 | 01 | 376 | 4 | MDO.POLVORIN L-11-9 P.NORTE F  | GIRO: FLORES             | QUINTA MARIA | 38,948.00       |
| 1      | 001 | 13 | 031 | 002 | 01 | 377 | 3 | MDO.POLVORIN L-4-9 P.NORTE G   | GIRO: FLORES             | QUINTA MARIA | 33,351.00       |
| 1      | 001 | 13 | 031 | 002 | 01 | 378 | 2 | MDO.POLVORIN L-8-9 P.NORTE G   | GIRO: FLORES             | QUINTA MARIA | 38,948.00       |
| 1      | 001 | 13 | 031 | 002 | 01 | 379 | 1 | MDO.POLVORIN L-12-9 P.NORTE G  | GIRO: FLORES             | QUINTA MARIA | 38,948.00       |
| 1      | 001 | 13 | 031 | 002 | 01 | 380 | 8 | MDO.POLVORIN L-01-7 P.NORTE G  | GIRO: REFRESCOS          | QUINTA MARIA | 26,294.00       |
| 1      | 001 | 13 | 031 | 002 | 01 | 381 | 7 | MDO.POLVORIN L-2-7 P.NORTE G   | GIRO: REFRESCOS          | QUINTA MARIA | 26,294.00       |
| 1      | 001 | 13 | 031 | 002 | 01 | 387 | 1 | MDO.POLVORIN L-3-4 P.NORTE H   | GIRO: ANTOJITOS          | QUINTA MARIA | 26,294.00       |
| 1      | 001 | 13 | 031 | 002 | 01 | 389 | 8 | MDO. POLVORIN L-05-4           | GIRO: ANTOJITOS          | BUENA VISTA  | 26,294.00       |
| 1      | 001 | 13 | 031 | 002 | 01 | 390 | 6 | MDO.POLVORIN L-1-2 P.NORTE H,F | MDO:BARBACOA             | QUINTA MARIA | 30,103.00       |
| 1      | 001 | 13 | 031 | 002 | 01 | 391 | 5 | MDO.POLVORIN L-2-2 P.NORTE H,F | GIRO: BARBACOA           | QUINTA MARIA | 19,944.00       |
| 1      | 001 | 13 | 031 | 002 | 01 | 392 | 4 | MDO.POLVORIN L-3-2 P.NORTE H,F | GIRO: BARBACOA           | QUINTA MARIA | 19,944.00       |
| 1      | 001 | 13 | 031 | 002 | 01 | 393 | 3 | MDO.POLVORIN L-6-4 P.SUR F     | GIRO: ANTOJITOS          | QUINTA MARIA | 16,509.00       |
| 1      | 001 | 13 | 031 | 002 | 01 | 395 | 1 | MDO.POLVORIN L-8-4 P.SUR F     | GIRO: ANTOJITOS          | QUINTA MARIA | 16,509.00       |
| 1      | 001 | 13 | 031 | 002 | 01 | 396 | 9 | MDO. POLVORIN 09-4 P.SUR F     | GIRO: ANTOJITOS          | QUINTA MARIA | 16,509.00       |

H. AYUNTAMIENTO DE VERACRUZ, VER.  
RELACIÓN DE BIENES INMUEBLES QUE COMPONEN EL PATRIMONIO  
CUENTA PÚBLICA 2023

| CÓDIGO |     |    |     |     |    |     |   | DESCRIPCIÓN DEL BIEN          |                        |              | VALOR EN LIBROS |
|--------|-----|----|-----|-----|----|-----|---|-------------------------------|------------------------|--------------|-----------------|
|        |     |    |     |     |    |     |   | UBICACIÓN                     | USO                    | COLONIA      |                 |
| 1      | 001 | 13 | 031 | 002 | 01 | 398 | 7 | MDO.POLVORIN L-4-2 P.SUR E    | GIRO: ANTOJITOS        | QUINTA MARIA | 16,509.00       |
| 1      | 001 | 13 | 031 | 002 | 01 | 399 | 6 | MDO.POLVORIN L-5-2 P.SUR E    | GIRO: CREMERIA Y QUESO | QUINTA MARIA | 16,509.00       |
| 1      | 001 | 13 | 031 | 002 | 01 | 400 | 3 | MDO.POLVORIN L-6-2 P.SUR E    | GIRO: BARBACOA         | QUINTA MARIA | 16,509.00       |
| 1      | 001 | 13 | 031 | 002 | 01 | 401 | 2 | MDO.POLVORIN L-11-4 P.SUR E   | GIRO: ANTOJITOS        | QUINTA MARIA | 16,509.00       |
| 1      | 001 | 13 | 031 | 002 | 01 | 404 | 8 | MDO. POLVORIN L-09-12 P.SUR E | GIRO: CARNES           | QUINTA MARIA | 30,103.00       |
| 1      | 001 | 13 | 031 | 002 | 01 | 408 | 4 | MDO.POLVORIN L-10-12 P.SUR D  | GIRO:CARNES            | QUINTA MARIA | 30,103.00       |
| 1      | 001 | 13 | 031 | 002 | 01 | 409 | 3 | MDO.POLVORIN L-18-12 P.SUR D  | GIRO: CARNES           | QUINTA MARIA | 30,103.00       |
| 1      | 001 | 13 | 031 | 002 | 01 | 410 | 1 | MDO.POLVORIN L-26-12 P.SUR D  | GIRO: CARNES           | QUINTA MARIA | 30,103.00       |
| 1      | 001 | 13 | 031 | 002 | 01 | 411 | 9 | MDO.POLVORIN L-3-12 P.SUR D   | GIRO: CARNES           | QUINTA MARIA | 30,103.00       |
| 1      | 001 | 13 | 031 | 002 | 01 | 412 | 8 | MDO.POLVORIN L-11-12 P.SUR D  | GIRO: CARNES           | QUINTA MARIA | 30,103.00       |
| 1      | 001 | 13 | 031 | 002 | 01 | 413 | 7 | MDO.POLVORIN L-19-12 P.SUR D  | GIRO:CARNESD           | QUINTA MARIA | 30,103.00       |
| 1      | 001 | 13 | 031 | 002 | 01 | 414 | 6 | MDO.POLVORIN L-27-12 P.SUR D  | GIRO: CARNES           | QUINTA MARIA | 30,103.00       |
| 1      | 001 | 13 | 031 | 002 | 01 | 415 | 5 | MDO.POLVORIN L-4-12 P.SUR C   | GIRO: CARNES           | QUINTA MARIA | 30,103.00       |
| 1      | 001 | 13 | 031 | 002 | 01 | 416 | 4 | MDO.POLVORIN L-12-12 P.SUR C  | GIRO: CARNES           | QUINTA MARIA | 30,103.00       |
| 1      | 001 | 13 | 031 | 002 | 01 | 417 | 3 | MDO.POLVORIN L-20-12 P.SUR D  | GIRO: CARNES           | QUINTA MARIA | 30,103.00       |
| 1      | 001 | 13 | 031 | 002 | 01 | 418 | 2 | MDO.POLVORIN L-28-12 P.SUR C  | GIRO: CARNES           | QUINTA MARIA | 30,103.00       |
| 1      | 001 | 13 | 031 | 002 | 01 | 420 | 8 | MDO.POLVORIN L-13-12 P.SUR C  | GIRO: CARNES           | QUINTA MARIA | 30,103.00       |
| 1      | 001 | 13 | 031 | 002 | 01 | 421 | 7 | MDO.POLVORIN L-21-12 P.SUR C  | GIRO: CARNES           | QUINTA MARIA | 30,103.00       |
| 1      | 001 | 13 | 031 | 002 | 01 | 422 | 6 | MDO.POLVORIN L-29-12 P.SUR C  | GIRO: CARNES           | QUINTA MARIA | 30,103.00       |
| 1      | 001 | 13 | 031 | 002 | 01 | 423 | 5 | MDO.POLVORIN L-6-12 P.SUR B   | GIRO: CARNES           | QUINTA MARIA | 30,103.00       |
| 1      | 001 | 13 | 031 | 002 | 01 | 424 | 4 | MDO.POLVORIN L-14-12 P.SUR B  | GIRO: CARNES           | QUINTA MARIA | 30,103.00       |
| 1      | 001 | 13 | 031 | 002 | 01 | 425 | 3 | MDO.POLVORIN L-22-12 P.SUR B  | GIRO:CARNES            | QUINTA MARIA | 30,103.00       |
| 1      | 001 | 13 | 031 | 002 | 01 | 426 | 2 | MDO.POLVORIN L-30-12 P.SUR B  | GIRO:CARNES            | QUINTA MARIA | 30,103.00       |
| 1      | 001 | 13 | 031 | 002 | 01 | 427 | 1 | MDO.POLVORIN L-7-12 P.SUR B   | GIRO: CARNES           | QUINTA MARIA | 30,103.00       |
| 1      | 001 | 13 | 031 | 002 | 01 | 428 | 9 | MDO.POLVORIN L-15-12 P.SUR B  | GIRO: CARNES           | QUINTA MARIA | 30,103.00       |
| 1      | 001 | 13 | 031 | 002 | 01 | 429 | 8 | MDO.POLVORIN L-23-12 P.SUR B  | GIRO: CARNES           | QUINTA MARIA | 30,103.00       |
| 1      | 001 | 13 | 031 | 002 | 01 | 430 | 6 | MDO.POLVORIN L-31-12 P.SUR B  | GIRO: CARNES           | QUINTA MARIA | 30,103.00       |
| 1      | 001 | 13 | 031 | 002 | 01 | 431 | 5 | MDO.POLVORIN L-8-12 P.SUR A   | GIRO: CARNES           | QUINTA MARIA | 30,103.00       |
| 1      | 001 | 13 | 031 | 002 | 01 | 433 | 3 | MDO.POLVORIN L-24-12 P.SUR A  | GIRO: CARNES           | QUINTA MARIA | 30,103.00       |
| 1      | 001 | 13 | 031 | 002 | 01 | 434 | 2 | MDO.POLVORIN L-32-12 P.SUR A  | GIRO: CARNES           | QUINTA MARIA | 30,103.00       |
| 1      | 001 | 13 | 031 | 002 | 01 | 435 | 1 | MDO.POLVORIN L-2-21 P.NORTE A | GIRO: JUGUETERIA       | QUINTA MARIA | 16,509.00       |
| 1      | 001 | 13 | 031 | 002 | 01 | 437 | 8 | MDO.POLVORIN L-3-21 P.OESTE B | GIRO: JUGUETERIA       | QUINTA MARIA | 26,294.00       |
| 1      | 001 | 13 | 031 | 002 | 01 | 441 | 3 | MDO.POLVORIN L-7-21 P.OESTE B | GIRO: JUGUETERIA       | QUINTA MARIA | 26,294.00       |
| 1      | 001 | 13 | 031 | 002 | 01 | 443 | 1 | MDO.POLVORIN 02-18 P.OESTE B  | GIRO: JARCIERIA        | QUINTA MARIA | 26,294.00       |
| 1      | 001 | 13 | 031 | 002 | 01 | 448 | 5 | MDO.POLVORIN L-5-7 P.OESTE A  | GIRO: REFRESCOS        | QUINTA MARIA | 26,294.00       |
| 1      | 001 | 13 | 031 | 002 | 01 | 449 | 4 | MDO.POLVORIN L-6-7 P.OESTE A  | GIRO: REFRESCOS        | QUINTA MARIA | 26,294.00       |
| 1      | 001 | 13 | 031 | 002 | 01 | 451 | 1 | MDO.POLVORIN L-8-7 P.OESTE A  | GIRO: REFRESCOS        | QUINTA MARIA | 26,294.00       |
| 1      | 001 | 13 | 031 | 002 | 01 | 452 | 9 | MDO.POLVORIN L-9-7 P.OESTE A  | GIRO: REFRESCOS        | QUINTA MARIA | 26,294.00       |
| 1      | 001 | 13 | 031 | 002 | 01 | 458 | 3 | MDO.POLVORIN L-15-7 P.OESTE A | GIRO:REFRESCOS         | QUINTA MARIA | 26,294.00       |
| 1      | 001 | 13 | 031 | 002 | 01 | 462 | 7 | MDO. POLVORIN 03-3 P. OESTE B | GIRO: FONDA            | QUINTA MARIA | 26,294.00       |

H. AYUNTAMIENTO DE VERACRUZ, VER.  
RELACIÓN DE BIENES INMUEBLES QUE COMPONEN EL PATRIMONIO  
CUENTA PÚBLICA 2023

| CÓDIGO |     |    |     |     |    |     |   |                                 | DESCRIPCIÓN DEL BIEN                  |               |              | VALOR EN LIBROS |
|--------|-----|----|-----|-----|----|-----|---|---------------------------------|---------------------------------------|---------------|--------------|-----------------|
|        |     |    |     |     |    |     |   |                                 | UBICACIÓN                             | USO           | COLONIA      |                 |
| 1      | 001 | 13 | 031 | 002 | 01 | 469 | 9 | MDO.POLVORIN L-8-3 P.OESTE A    | GIRO: FONDA                           | QUINTA MARIA  | 26,294.00    |                 |
| 1      | 001 | 13 | 031 | 002 | 01 | 476 | 1 | MDO.POLVORIN L-2-22B OESTE A    | GIRO: DIVERSOS                        | QUINTA MARIA  | 66,557.00    |                 |
| 1      | 001 | 13 | 031 | 002 | 01 | 477 | 9 | MDO.POLVORIN L-3-22 B OESTE A   | GIRO: DIVERSOS                        | QUINTA MARIA  | 63,421.00    |                 |
| 1      | 001 | 13 | 031 | 002 | 01 | 479 | 7 | MDO.POLVORIN L-5-22B P.OESTE A  | GIRO: DIVERSOS                        | QUINTA MARIA  | 106,225.00   |                 |
| 1      | 001 | 13 | 031 | 002 | 01 | 480 | 5 | MDO.POLVORIN L-6-2 2BP.OESTE    | GIRO: DIVERSOS                        | QUINTA MARIA  | 106,225.00   |                 |
| 1      | 001 | 13 | 031 | 002 | 01 | 481 | 4 | MDO.POLVORIN L-06-22B P.OESTE A | GIRO: DIVERSOS                        | QUINTA MARIA  | 126,169.00   |                 |
| 1      | 001 | 13 | 031 | 002 | 01 | 482 | 3 | MDO.POLVORIN L-08-22C P.OESTE A | GIRO: DIVERSOS                        | QUINTA MARIA  | 146,787.00   |                 |
| 1      | 001 | 13 | 031 | 002 | 01 | 487 | 7 | MDO.POLVORIN L-4-22C P.ESTAC.   | GIRO: DIVERSOS                        | QUINTA MARIA  | 167,969.00   |                 |
| 1      | 001 | 13 | 031 | 002 | 01 | 488 | 6 | MDO.POLVORIN L-5 22C ESTAC.     | GIRO: DIVERSOS                        | QUINTA MARIA  | 83,647.00    |                 |
| 1      | 001 | 13 | 031 | 002 | 01 | 489 | 5 | MDO.POLVORIN L-6-22C P.ESTAC.   | GIRO: DIVERSOS                        | QUINTA MARIA  | 83,647.00    |                 |
| 1      | 001 | 13 | 031 | 002 | 01 | 491 | 2 | MDO.POLVORIN L-8 22 C EST.      | MDO.POLVORIN L-8 22 C EST.            | QUINTA MARIA  | 112,025.00   |                 |
| 1      | 001 | 13 | 031 | 002 | 01 | 492 | 1 | MDO.POLVORIN L-13-22 C ESTAC.   | MDO.POLVORIN L-13-22 C ESTAC.         | QUINTA MARIA  | 55,675.00    |                 |
| 1      | 001 | 13 | 031 | 002 | 01 | 493 | 9 | MDO.POLVORIN L-14-22 C ESTAC.   | MDO.POLVORIN L-14-22 C ESTAC.         | QUINTA MARIA  | 55,675.00    |                 |
| 1      | 001 | 13 | 031 | 002 | 01 | 495 | 7 | MDO.POLVORIN L-3-23 C OESTE A   | MDO.POLVORIN L-3-23 C P.OESTE A       | QUINTA MARIA  | 112,025.00   |                 |
| 1      | 001 | 13 | 031 | 002 | 01 | 496 | 6 | MDO.POLVORIN L-11 22 C ESTAC.   | MDO.POLVORIN L-11 22 C ESTAC.         | QUINTA MARIA  | 55,675.00    |                 |
| 1      | 001 | 13 | 031 | 002 | 01 | 497 | 5 | MDO.POLVORIN L-12 22 C EST.     | MDO.POLVORIN L-12 22 C EST.           | QUINTA MARIA  | 112,025.00   |                 |
| 1      | 001 | 13 | 031 | 002 | 01 | 498 | 4 | MDO.POLVORIN L-13 22 C ESTAC.   | MDO.POLVORIN L-13 22 C ESTAC.         | QUINTA MARIA  | 55,675.00    |                 |
| 1      | 001 | 13 | 031 | 002 | 01 | 500 | 9 | MDO.POLVORIN L-15 22C P.ESTAC   | GIRO: DIVERSOS                        | QUINTA MARIA  | 167,969.00   |                 |
| 1      | 001 | 13 | 031 | 002 | 02 | 502 | 3 | RAZ Y GUZMAN 22-12              | RAZ Y GUZMAN 22-12                    | BUENA VISTA   | 34,431.00    |                 |
| 1      | 001 | 13 | 031 | 002 | 02 | 503 | 2 | MDO.POLVORIN L-13-22 P.ALTA     | MDO.POLVORIN L-13-22 P.ALTA           | QUINTA MARIA  | 26,294.00    |                 |
| 1      | 001 | 13 | 031 | 002 | 02 | 504 | 1 | MDO.POLVORIN L-14-22 A P.ALTA   | MDO.POLVORIN L-14-22 A P.ALTA         | QUINTA MARIA  | 19,944.00    |                 |
| 1      | 001 | 13 | 031 | 002 | 02 | 505 | 9 | MDO.POLVORIN L-15-22 A P.ALTA   | MDO.POLVORIN L-15-22 A P.ALTA         | QUINTA MARIA  | 19,944.00    |                 |
| 1      | 001 | 13 | 031 | 002 | 02 | 507 | 7 | MDO.POLVORIN L-17 22A P.ALTA    | MDO.POLVORIN L-17 22A P.ALTA          | QUINTA MARIA  | 19,944.00    |                 |
| 1      | 001 | 13 | 031 | 002 | 02 | 508 | 6 | MDO.POLVORIN L-18-22 A P.ALTA   | MDO.POLVORIN L-18-22 A P.ALTA         | QUINTA MARIA  | 26,294.00    |                 |
| 1      | 001 | 13 | 031 | 002 | 02 | 509 | 5 | MDO.POLVORIN L-19 22 A P.ALTA   | MDO.POLVORIN L-19 22 A P.ALTA         | QUINTA MARIA  | 26,294.00    |                 |
| 1      | 001 | 02 | 046 | 001 | 01 | 061 | 5 | MERCADO D'PESCADERIA LOCAL 61   | MDO.DE PESCADERIA "PLAZA DEL MAR"     | MIGUEL ALEMAN | 120,521.00   |                 |
| 1      | 001 | 02 | 046 | 001 | 01 | 068 | 7 | MERCADO D'PESCADERIA LOCAL 68   | MDO.DE PESCADERIA "PLAZA DEL MAR"     | MIGUEL ALEMAN | 120,521.00   |                 |
| 1      | 001 | 02 | 046 | 001 | 01 | 069 | 6 | MERACDO D'PESCADERIA LOCAL 69   | MDO.DE PESCADERIA "PLAZA DEL MAR"     | MIGUEL ALEMAN | 120,521.00   |                 |
| 1      | 001 | 02 | 046 | 001 | 01 | 106 | 9 | MDO.DE PESCADERIA LOCAL 106     | "PLAZA DEL MAR"                       | MIGUEL ALEMAN | 120,521.00   |                 |
| 1      | 001 | 02 | 046 | 001 | 01 | 115 | 8 | MERCADO DE PESCADERIA A.T.M.    | MERCADO DE PESCADERIA "PLAZA DEL MAR" | MIGUEL ALEMAN | 98,475.00    |                 |
| 1      | 001 | 02 | 046 | 001 | 01 | 116 | 7 | MERCADO DE PESCADERIA (BANCO)   | MERCADO DE PESCADERIA "PLAZA DEL MAR" | MIGUEL ALEMAN | 1,295,952.00 |                 |
| 1      | 001 | 02 | 046 | 001 | 01 | 118 | 5 | BAÑOS PLANTA BAJA               | MERCADO DE PESCADERIA "PLAZA DEL MAR" | MIGUEL ALEMAN | 547,023.00   |                 |
| 1      | 001 | 02 | 046 | 001 | 02 | 120 | 7 | ESTACIONAMIENTO PLANTA ALTA     | MERCADO DE PESCADERIA "PLAZA DEL MAR" | MIGUEL ALEMAN | 3,581,606.00 |                 |
| 1      | 001 | 02 | 046 | 001 | 02 | 121 | 6 | BAÑOS PLANTA ALTA               | MERCADO DE PESCADERIA "PLAZA DEL MAR" | MIGUEL ALEMAN | 393,772.00   |                 |
| 1      | 001 | 02 | 046 | 001 | 02 | 122 | 5 | MERCADO D'PESCADERIA-AUDITORIO  | MERCADO DE PESCADERIA "PLAA DEL MAR"  | MIGUEL ALEMAN | 1,294,159.00 |                 |

H. AYUNTAMIENTO DE VERACRUZ, VER.  
RELACIÓN DE BIENES INMUEBLES QUE COMPONEN EL PATRIMONIO  
CUENTA PÚBLICA 2023

| CÓDIGO |     |    |     |     |    |     |   | DESCRIPCIÓN DEL BIEN           |  |                     | VALOR EN LIBROS |
|--------|-----|----|-----|-----|----|-----|---|--------------------------------|--|---------------------|-----------------|
|        |     |    |     |     |    |     |   | UBICACIÓN                      | USO                                      | COLONIA             |                 |
| 1      | 001 | 02 | 046 | 001 | 01 | 001 | 8 | MERCADO DE PESCADERIA BODEGA 1 | MERCADO DE PESCADERIA "PLAZA DEL MAR"    | MIGUEL ALEMAN       | 461,870.00      |
| 1      | 001 | 02 | 046 | 001 | 01 | 104 | 2 | MDO.DE PESCADERIA LOCAL 104    | MERCADO MUNICIPAL "PLAZA DEL MAR"        | MIGUEL ALEMAN       | 120,521.00      |
| 1      | 001 | 02 | 046 | 001 | 01 | 105 | 1 | MDO.DE PESCADERIA LOCAL 105    | MERCADO MUNICIPAL "PLAZA DEL MAR"        | MIGUEL ALEMAN       | 120,521.00      |
| 1      | 001 | 10 | 026 | 001 | 00 | 000 | 8 | CONTRERAS ESQ.VICT.ESQ.TUERO M | PARQUE Y CASETA DE POLICIA               | I.ZARAGOZA          | 9,210,924.00    |
| 1      | 001 | 10 | 026 | 004 | 00 | 000 | 8 | M.CONTRERAS ESQ.J.DE.D.PEZA    | PARQUE URBANO                            | ZARAGOZA            | 24,682,381.00   |
| 1      | 007 | 37 | 109 | 018 | 00 | 000 | 8 | AV.CENTRAL ESQ.ACACIA          | PARQUE INFANTIL                          | CAMP.LAS BAJADAS    | 181,859.00      |
| 1      | 001 | 05 | 011 | 005 | 00 | 000 | 1 | HDEZ.Y HDEZ Y GRAL.A.FIGUEROA  | PLAZA CIVICA                             | FRACC.FAROS         | 4,491,999.00    |
| 1      | 001 | 05 | 050 | 009 | 00 | 000 | 9 | LANDERO Y COSS>MORALES>ARISTA  | PARQUE URBANO                            | FAROS               | 6,350,873.00    |
| 1      | 001 | 05 | 120 | 001 | 00 | 000 | 4 | L.RAYON>PRIM>DOBLADO>INDEPEN.  | PARQUE URBANO                            | ZONA CENTRO         | 5,443,615.00    |
| 1      | 001 | 05 | 121 | 001 | 00 | 000 | 4 | V.DEL 25 JUNIO>PRIM>DOBLADO>   | PARQUE URBANO                            | ZONA CENTRO         | 1,629,485.00    |
| 1      | 001 | 05 | 122 | 001 | 00 | 000 | 4 | V.D'25 JUNIO>CALLE SN>DOBLADO> | PARQUE URBANO                            | ZONA CENTRO         | 672,301.00      |
| 1      | 001 | 06 | 010 | 001 | 00 | 000 | 4 | 5 DE MAYO Y RAYON ESQ.INDEPEND | PARQUE URBANO                            | ZONA CENTRO         | 30,154,353.00   |
| 1      | 001 | 06 | 028 | 001 | 00 | 000 | 3 | 10 DE MAYO ESQ.ARISTA >MADERO  | INDEFINIDO                               | ZONA CENTRO         | 2,867,963.00    |
| 1      | 001 | 06 | 120 | 001 | 00 | 000 | 1 | INDEPENDENCIA>DOBLADO>D.MIRON  | PARQUE URBANO                            | ZONA CENTRO         | 2,702,700.00    |
| 1      | 001 | 08 | 096 | 019 | 00 | 000 | 7 | 20 DE NOVIEMBRE ESQ.J.AZUETA   | PARQUE ECOLOGICO                         | FLORES MAGON        | 33,590,877.00   |
| 1      | 001 | 08 | 126 | 014 | 00 | 000 | 6 | PROGRESO ESQ.20 DE NOVIEMBRE   | INDEFINIDO                               | ZONA CENTRO         | 268,632.00      |
| 1      | 001 | 14 | 003 | 010 | 00 | 000 | 6 | M.A.DE QUEVEDO ESQ.B.JUAREZ    | JUEGOS INFANTILES                        | UNIDAD VERACRUZANA  | 568,100.00      |
| 1      | 001 | 15 | 162 | 001 | 00 | 000 | 5 | PRIV.DEL COYOL ESQ.CAMPESINOS  | PARQUE INFANTIL                          | PASCUAL ORTIZ RUBIO | 20,596,892.00   |
| 1      | 001 | 09 | 085 | 011 | 00 | 000 | 8 | D.MIRON ESQ.ARMADA DE MEXICO   | PARQUE "REYNO MAGICO"                    | ZONA CENTRO9        | 148,058,595.00  |
| 1      | 001 | 21 | 106 | 001 | 00 | 000 | 1 | P.FLORESTA OTE.ESQ.HULE>ARAUCA | PARQUE URBANO                            | FRACC.FLORESTA      | 4,480,112.00    |
| 1      | 001 | 01 | 040 | 005 | 00 | 000 | 1 | BLVD.FIDEL VELAZQUEZ S/N       | PARQUE URBANO                            | LOS PINOS           | 5,921,850.00    |
| 1      | 001 | 02 | 015 | 001 | 00 | 000 | 7 | M.A.QUEVEDO>BLD.F.VQZ.,ALLENDE | PARQUE URBANO                            | MIGUEL ALEMAN       | 20,157,326.00   |
| 1      | 001 | 09 | 065 | 004 | 00 | 000 | 8 | AV.SALVADOR DIAZ MIRON S/N     | PLAZA CIVICA "MIGUEL HIDALGO"            | ZONA CENTRO         | 10,205,519.00   |
| 1      | 001 | 26 | 176 | 005 | 00 | 000 | 9 | LOS BUHOS>RET.CASCADAS>CASCADA | PARQUE URBANO                            | LAGUNA REAL         | 1,995,667.00    |
| 1      | 001 | 30 | 083 | 002 | 00 | 000 | 6 | R.TAMESI ESQ.TUXPAN ESQ.YAQUI  | PARQUE URBANO                            | INF. RIO MEDIO      | 2,138,304.00    |
| 1      | 001 | 25 | 092 | 021 | 00 | 000 | 4 | BAHIA DE TURIACU 234           | INDEFINIDO                               | LAS BRISAS 2        | 318,420.00      |
| 1      | 017 | 01 | 013 | 008 | 00 | 000 | 4 | AVENIDA SIN NOMBRE             | INDEFINIDO                               | LA RAYA             | 19,080.00       |
| 1      | 017 | 01 | 052 | 011 | 00 | 000 | 8 | CALLE SIN NOMBRE S/N           | INDEFINIDO                               | CONOCIDO            | 41,034.00       |
| 1      | 017 | 02 | 008 | 001 | 00 | 000 | 8 | AV D MIRON ESQ S NBRE ESQ S N  | FEDERAL CENTRO SOCIAL BACHILLERATO Y A M | .                   | 1,316,402.00    |
| 1      | 022 | 01 | 026 | 009 | 00 | 000 | 7 | TENOCHTITLAN S/N               | INDEFINIDO                               | VARGAS              | 10,982.00       |
| 1      | 001 | 04 | 082 | 010 | 00 | 000 | 2 | HAITI SN                       | INDEFINIDO                               | CRISTOBAL COLON     | 187,824.00      |
| 1      | 001 | 13 | 022 | 001 | 00 | 000 | 8 | RAZ Y GUZMAN S/N.              | INDEFINIDO                               | QUINTA MARIA        | 4,643,454.00    |
| 1      | 001 | 15 | 163 | 014 | 00 | 000 | 7 | PROL.CUAUHTEMOC ESQ.PRIV.CUAUH | ESTACION DE RADIO                        | ORTIZ RUBIO         | 4,051,982.00    |
| 1      | 001 | 18 | 039 | 017 | 00 | 000 | 3 | CALLE 4 N° 714                 | CASA - HABITACION                        | 21 DE ABRIL         | 267,721.00      |
| 1      | 001 | 12 | 050 | 021 | 00 | 000 | 3 | VILLA RICA>LAS ROSAS L-S/N     | CASA - HABITACION                        | U.H.ADOLFO RUIZ C.  | 651,872.00      |
| 1      | 001 | 12 | 050 | 022 | 00 | 000 | 6 | LAS ROSAS ESQ.PRIV.LOS LIRIOS  | INDEFINIDO                               | U.H.ADOLFO RUIZ C.  | 29,952.00       |
| 1      | 001 | 20 | 610 | 027 | 00 | 000 | 6 | COSTA BLANCA LOTE-11 MZA-63*A" | CASA HABITACION                          | ASTILLEROS          | 125,991.00      |
| 1      | 001 | 20 | 610 | 030 | 00 | 000 | 5 | COSTA BLANCA LOTE 5 MZA-63 A   | CASA HABITACION                          | ASTILLEROS          | 89,137.00       |

H. AYUNTAMIENTO DE VERACRUZ, VER.  
RELACIÓN DE BIENES INMUEBLES QUE COMPONEN EL PATRIMONIO  
CUENTA PÚBLICA 2023

| CÓDIGO |     |    |     |     |    |     |   | DESCRIPCIÓN DEL BIEN                 |                   |                     | VALOR EN LIBROS |
|--------|-----|----|-----|-----|----|-----|---|--------------------------------------|-------------------|---------------------|-----------------|
|        |     |    |     |     |    |     |   | UBICACIÓN                            | USO               | COLONIA             |                 |
| 1      | 001 | 18 | 089 | 002 | 00 | 000 | 8 | CALLE 14 Y ECHEVEN Y CALLE 16        | INDEFINIDO        | POCITOS Y RIVERA    | 8,267,377.00    |
| 1      | 001 | 18 | 076 | 007 | 00 | 000 | 6 | J.SOTO FRAC.L-2 MZ-28 ESQ.AV.9       | CASA - HABITACION | 21 DE ABRIL         | 181,612.00      |
| 1      | 001 | 04 | 096 | 008 | 00 | 000 | 5 | A.YAÑEZ>M.A.QUEVEDO FRAC.L-1,2       | INDEFINIDO        | CRISTOBAL COLON     | 886,626.00      |
| 1      | 001 | 23 | 293 | 028 | 00 | 000 | 9 | CAMICHIN ESQ.AV.TARIMOYA             | INDEFINIDO        | JARD.DE CASA BLANCA | 111,300.00      |
| 1      | 001 | 21 | 012 | 081 | 00 | 000 | 9 | CALLE 2 LOTE-81                      | AREA VERDE        | U.H.MALIBRAN        | 130,000.00      |
| 1      | 001 | 25 | 092 | 018 | 00 | 000 | 5 | BAHIA DE TURIACU>S.ARARAS SN         | INDEFINIDO        | LAS BRISAS 2        | 297,086.00      |
| 1      | 026 | 01 | 034 | 012 | 00 | 000 | 3 | CALZ. SANTA FE >BARRENDO>CAIREL M-10 | INDEFINIDO        | PRIVANZAS           | 185,484.00      |
| 1      | 026 | 01 | 035 | 013 | 00 | 000 | 6 | CALZ. SANTA FE>CAIREL>CATITE M-11    | INDEFINIDO        | PRIVANZAS           | 152,006.00      |
| 1      | 026 | 01 | 047 | 012 | 00 | 000 | 2 | CAMINO A DOS LOMAS M-1               | INDEFINIDO        | PRIVANZAS           | 1,614,413.00    |
| 1      | 026 | 01 | 037 | 011 | 00 | 000 | 9 | CALZ. SANTA FE M-13                  | INDEFINIDO        | PRIVANZAS           | 200,866.00      |
| 1      | 026 | 01 | 038 | 010 | 00 | 000 | 6 | CALZ. SANTA FE>CARETO>DEHESA M-14    | INDEFINIDO        | PRIVANZAS           | 172,162.00      |
| 1      | 027 | 02 | 103 | 010 | 00 | 000 | 8 | AVENIDAPALMA DE FIJI S/N             | PREDIOS RUSTICOS  | PASEO DE LAS PALMAS | 5,463,000.00    |
| 1      | 027 | 02 | 105 | 007 | 00 | 000 | 9 | AVENIDA PALMA DE FIJI M-22           | PREDIOS RUSTICOS  | PASEO DE LAS PALMAS | 7,527,000.00    |
| 1      | 027 | 02 | 107 | 005 | 00 | 000 | 3 | AVENIDA PASEO DE LAS PALMAS M-18     | INDEFINIDO        | PASEO DE LAS PALMAS | 5,164,890.00    |

**TOTAL**

**3,942,116,696.74**



H. Congreso del Estado de Veracruz de Ignacio de la Llave  
LXVI Legislatura  
Secretaría de Fiscalización



H. Ayuntamiento de Veracruz, Ver.  
RELACIÓN DE CUENTAS BANCARIAS PRODUCTIVAS ESPECÍFICAS  
PERÍODO 2023

| FONDO, PROGRAMA O CONVENIO     | DATOS DE LA CUENTA BANCARIA |                  |
|--------------------------------|-----------------------------|------------------|
|                                | INSTITUCIÓN BANCARIA        | NÚMERO DE CUENTA |
| HIDROCARBUROS MARITIMOS 2023   | BBV MEXICO, S.A             | 0119646299       |
| HIDROCARBUROS TERRESTRES 2023  | BBV MEXICO, S.A             | 0119646248       |
| PARTICIPACIONES FEDERALES 2023 | BANORTE                     | 1212115904       |
| FISM DF 2023                   | BANORTE                     | 1212115931       |
| FORTAMUN DF 2023               | BANORTE                     | 1212115922       |
| CONZA 2023                     | BANORTE                     | 1217846249       |
| PROABIM 2023                   | BANORTE                     | 1223761503       |

NOTA: Solo información de cuentas bancarias del ejercicio fiscal correspondiente.



H. Ayuntamiento del Municipio de Veracruz, Veracruz  
Conciliación entre los Ingresos Presupuestarios y Contables  
Correspondiente del 01 de enero al 31 de diciembre de 2023  
(Cifras en pesos)



|  |                      |
|--|----------------------|
| <b>1. Total de Ingresos Presupuestarios</b>  | <b>3,590,349,474</b> |
| <b>2. Más Ingresos Contables No Presupuestarios</b>                                | <b>7,265,324</b>     |
| 2.1 Ingresos Financieros   | 0                    |
| 2.2 Incremento por variación de inventarios  | 0                    |
| 2.3 Disminución del exceso de estimaciones por pérdida o deterioro u obsolescencia | 0                    |
| 2.4 Disminución del exceso de provisiones  | 0                    |
| 2.5 Otros ingresos y beneficios varios   | 7,265,324            |
| 2.6 Otros ingresos contables no presupuestarios                                    | 0                    |
| <b>3. Menos Ingresos Presupuestarios No Contables</b>                              | <b>417,841,600</b>   |
| 3.1 Aprovechamientos Patrimoniales   | 212,997,726          |
| 3.2 Ingresos Derivados de Financiamientos  | 0                    |
| 3.3 Otros Ingresos Presupuestarios No Contables                                    | 204,843,874          |
| <b>4. Total de Ingresos Contables (4 = 1 + 2 - 3)</b>                              | <b>3,179,773,198</b> |





H. Ayuntamiento del Municipio de Veracruz, Veracruz  
Conciliación entre los Egresos Presupuestarios y Gastos Contables  
Correspondiente del 01 de enero al 31 de diciembre de 2023  
(Cifras en pesos)



**1. Total de Egresos Presupuestarios** 3,113,131,933

| <b>2. Menos Egresos Presupuestarios No Contables</b> |   | <b>393,105,680</b> |
|--|---|--------------------|
| 2.1  | Materias Primas y Materiales de Producción y Comercialización | 0                  |
| 2.2  | Materiales y Suministros                                      | 0                  |
| 2.3  | Mobiliario y Equipo de Administración                         | 10,920,444         |
| 2.4  | Mobiliario y Equipo Educativo y Recreativo                    | 1,088,673          |
| 2.5  | Equipo e Instrumental Médico y de Laboratorio                 | 125,000            |
| 2.6  | Vehículos y Equipo de Transporte                              | 7,140,557          |
| 2.7  | Equipo de Defensa y Seguridad                                 | 0                  |
| 2.8  | Maquinaria, Otros Equipos y Herramientas                      | 8,156,212          |
| 2.9  | Activos Biológicos  | 0                  |
| 2.10   | Bienes Inmuebles  | 22,146,236         |
| 2.11   | Activos Intangibles   | 0                  |
| 2.12   | Obra Pública en Bienes de Dominio Público                     | 319,273,005        |
| 2.13   | Obra Pública en Bienes Propios                                | 3,520,000          |
| 2.13.1   | Activos Diferidos   | 12,994,000         |
| 2.14   | Acciones y Participaciones de Capital                         | 0                  |
| 2.15   | Compra de Títulos y Valores                                   | 0                  |
| 2.16   | Concesión de Préstamos  | 0                  |
| 2.17   | Inversiones en Fideicomisos, Mandatos y Otros Análogos        | 46,289             |
| 2.18   | Provisiones para Contingencias y Otras Erogaciones Especiales | 0                  |
| 2.19   | Amortización de la Deuda Pública                              | 7,695,264          |
| 2.20   | Adeudos de Ejercicios Fiscales Anteriores (ADEFAS)            | 0                  |
| 2.21   | Otros Egresos Presupuestarios No Contables                    | 0                  |

| <b>3. Más Gastos Contables No Presupuestarios</b> |  | <b>349,330,753</b> |
|---|--|--------------------|
| 3.1   | Estimaciones, Depreciaciones, Deterioros, Obsolescencia y Amortizaciones | 0                  |
| 3.2   | Provisiones  | 0                  |
| 3.3   | Disminución de Inventarios   | 0                  |
| 3.4   | Otros Gastos   | 13,543,748         |
| 3.5   | Inversión Pública no Capitalizable                                       | 335,787,005        |
| 3.6   | Materiales y Suministros   | 0                  |
| 3.7   | Otros Gastos Contables No Presupuestales                                 | 0                  |

**4. Total de Gasto Contable (4 = 1 - 2 + 3)** 3,069,357,006



MUNICIPIO DE VERACRUZ, VERACRUZ

RELACIÓN DE ESQUEMAS BURSÁTILES Y DE COBERTURAS FINANCIERAS  
(ARTÍCULO 46, ÚLTIMO PÁRRAFO LGCG)



H. AYUNTAMIENTO  
DE VERACRUZ

**ANTECEDENTES:**

Contrato de Fideicomiso Irrevocable Emisor de Administración y Pago Núm. F/998, de fecha 08 de diciembre de 2008, celebrado entre Deutsche Bank México, S.A., como Fiduciario y el Gobierno del Estado de Veracruz y los 199 municipios veracruzanos participantes como fideicomitentes en la Bursatilización del 20% del Impuesto Sobre la Tenencia o Uso de Vehículos y Banco Invex, S. A., como Representante Común de los tenedores de certificados bursátiles, operación financiera en la que participó el Municipio que usted representa.

**DESARROLLO:**

En cumplimiento de las obligaciones de pago derivados de dicha operación bursátil, la amortización de capital se realiza anualmente y de manera semestral lo que corresponde a intereses: para lo cual, la Secretaría de Finanzas y Planeación del Estado de Veracruz efectúa una retención mensual de 7.5453%, de las participaciones federales del municipio, correspondiente a la aportación que la TESOFE deposita en el Fideicomiso F/998 y el remanente después de gastos fiduciarios, se entrega al municipio semestralmente.

**ESTADO DE CUENTA:**

Estado de cuenta con corte al **31 de diciembre del 2023**, en el cual se desglosan los ingresos y egresos, así como los montos correspondientes a la reserva objetivo y al fondo soporte.

| CONCEPTO                     | MONTO EMITIDO               |               |   |                      |
|------------------------------|-----------------------------|---------------|---|----------------------|
|                              | Series VRZCB 08U y VRZCB 08 | UDI's         | Conversión UDI's a pesos serie VRZCB08U | Pesos serie VRZCB 08 |
| Saldo inicial diciembre 2008 | 119,688,926.00              | 23,641,731.55 | 98,634,367.91                           | 21,054,558.09        |
| Saldo al 31/12/2023          | 148,589,343.92              | 16,747,802.63 | 133,674,294.97                          | 14,915,048.95        |
| Aumentos y/o disminuciones   | 28,900,417.92               | -6,893,928.92 | 35,039,927.06                           | -6,139,509.14        |
| Variación                    | 24.15%                      | -29.16%       | 35.53%                                  | -29.16%              |



MUNICIPIO DE VERACRUZ, VERACRUZ

RELACIÓN DE ESQUEMAS BURSÁTILES Y DE COBERTURAS FINANCIERAS  
(ARTÍCULO 46, ÚLTIMO PÁRRAFO LGCG)



H. AYUNTAMIENTO  
DE VERACRUZ

| INGRESOS      |                |                       | EGRESOS                 |   |  |  |   |  | REMANENTE     |
|---------------|----------------|-----------------------|-------------------------|---|--|--|---|--|---------------|
| Ingresos      | Otros Ingresos | Productos financieros | Gastos de Mantenimiento | Intereses Devengados y Pagados<br>VRZCB 08U | Intereses Devengados y Pagados<br>VRZCB 08 | Aportación Constitución Fondo de Reserva | Capital Devengado y Pagado<br>Emisión VRZCB 08U | Capital Devengado y Pagado<br>Emisión VRZCB 08 |               |
| 30,557,473.88 | -              | 1,575,782.83          | 700,132.41              | 4,874,822.24                                | 898,445.24                                 | 294,623.05                               | -   | -  | 25,365,233.78 |
| 36,404,641.12 | -              | 1,996,961.76          | 230,391.53              | 4,886,393.60                                | 1,050,603.59                               | 41,097.71                                | 6,905,717.61                                    | 789,545.91                                     | 24,497,852.92 |

| Fondos Totales Fideicomiso Bursátil F/998<br>31 de Diciembre de 2023 |               |                     |
|--|---------------|---------------------|
| Reserva objetivo   | Fondo soporte | Sobrantes emisiones |
| 19,467,741.38  | 28,786,170.60 | 379,417.80          |



## ANÁLISIS CUALITATIVO DE LOS INDICADORES DE LA POSTURA FISCAL

### Preámbulo

El análisis a desarrollar sobre los componentes de las finanzas públicas representa una parte de la información que debe presentarse en la Cuenta Pública, cuyo contenido total se encuentra definido en los Artículos 46, 48 y 55 de la Ley General de Contabilidad Gubernamental; sobre esta base, es necesario precisar lo que se debe entender por Cuenta Pública, cuáles son los componentes de las finanzas públicas y cómo se vincula su comportamiento con los objetivos y prioridades de la planeación.

De conformidad con el artículo 26 de la Ley de Fiscalización Superior y Rendición de Cuentas del Estado de Veracruz de Ignacio de la Llave, la Cuenta Pública es el instrumento que contiene los resultados de la Gestión Financiera de los Entes Fiscalizables, con relación al ejercicio presupuestal comprendido del uno de enero al treinta y uno de diciembre del año anterior al de su presentación; y tienen la obligación de presentar dicho documento al Congreso del Estado.

Los componentes de las Finanzas Públicas son el ingreso, el gasto y la deuda pública sobre los cuales se define la postura fiscal entendida como el resultado de los flujos económicos del sector público registrados en un período determinado que afectan su situación financiera.

El análisis de los componentes de las finanzas públicas con relación a los objetivos de la planeación se logra mediante el vínculo existente entre el Plan de Desarrollo Municipal, los Programas Anuales de Trabajo, la Ley de Ingresos, el Presupuesto de egresos y la Cuenta Pública, documentos que forman parte de las fases del proceso de planeación; cabe señalar que, las fases del proceso de planeación son los siguientes:

**Formulación.** Comprende el conjunto de actividades orientadas a la elaboración del Plan de Desarrollo Municipal, mismo que incluye la realización de diagnósticos económicos y sociales de carácter institucional, la definición de los objetivos y las prioridades del desarrollo, tomando en cuenta las propuestas de la sociedad; y el señalamiento de la estrategia y las políticas congruentes entre sí.

**Instrumentación.** Es aquella en la que los lineamientos y estrategias se traducen a objetivos y metas de corto plazo. Con este propósito se elaboran el Programa Anual de Trabajo que constituye la referencia de las vertientes de instrumentación. Las actividades fundamentales de esta etapa consisten en precisar las metas y acciones para cumplir con los objetivos establecidos, elegir los principales instrumentos de política económica y social, asignar recursos, determinar responsables, y estimar los tiempos de ejecución. Los principales instrumentos de esta etapa son: Ley de Ingresos y Presupuesto de Egresos.

**Control.** Conjunto de actividades encaminadas a vigilar que la ejecución de acciones corresponda con la normatividad que las rige y con los objetivos establecidos. Es un mecanismo que permite la oportuna detección y corrección de desviaciones, insuficiencias o incongruencias en el curso de la instrumentación y ejecución de las acciones, con el propósito de procurar el cumplimiento de las estrategias, políticas, objetivos, metas y asignación de recursos. El principal reporte que contribuye al control en el orden de Gobierno Municipal es el Informe Trimestral sobre la Situación Económica, las Finanzas Públicas y la Deuda Pública.

**Evaluación.** Comprende el conjunto de actividades que permiten valorar cuantitativa y cualitativamente los resultados de la ejecución del Plan y los Programas en un lapso determinado. El principal instrumento de evaluación a nivel municipal es la Cuenta Pública cuyas características distintivas pueden resumirse en los siguientes puntos:

- Está sustentada en estados contables, presupuestarios, programáticos y económicos definitivos; es decir, está validada y por lo tanto es confiable.
- Dichos estados se elaboran conforme a principios y normas contables, en consecuencia, la información es congruente y homogénea.

## ANÁLISIS CUALITATIVO DE LOS INDICADORES DE LA POSTURA FISCAL

- Informa sobre el ejercicio del Presupuesto de Egresos y la ejecución de la Ley de Ingresos, lo cual permite dar seguimiento a las acciones propuestas en la fase de instrumentación, dentro del Proceso de Planeación.

En la Ley General de Contabilidad Gubernamental se estableció cuál debe ser la información que como mínimo debe contener su Cuenta Pública; así es como se determinó que dicho informe deberá incluir, entre otros reportes, el “Análisis cualitativo de los indicadores de la postura fiscal” estableciendo su vínculo con los objetivos y prioridades definidas en la materia en el programa económico con los siguientes apartados:

- Ingresos Presupuestarios
- Gastos Presupuestarios
- Postura Fiscal
- Deuda Pública

### Marco Jurídico y Normativo

Realizar análisis cuantitativo y cualitativo del ingreso, el gasto, la deuda pública y la postura fiscal que se presenta en la **cuenta pública**, de conformidad con lo dispuesto en el Artículo 53 fracción IV y 58 de la Ley General de Contabilidad Gubernamental.

Dar cumplimiento al Artículo 9, fracción VII, de la citada Ley, misma que establece como facultad del Consejo “Emitir el marco metodológico para llevar a cabo la integración y análisis de los componentes de las finanzas públicas a partir de los registros contables y presupuestarios, considerando los principales indicadores sobre la postura fiscal y los elementos de las clasificaciones de los ingresos y gastos”.

Describir los apartados y criterios fundamentales a considerar, con el fin de presentar un panorama general de la gestión financiera del sector público, estableciendo su vínculo con los planes de desarrollo.

Es importante reiterar que el análisis a desarrollar sobre los componentes de las finanzas públicas sólo representa una parte de la información que debe presentarse en la Cuenta Pública, cuyo contenido total se encuentra definido en los Artículos 46, 48, 52, 53 y 55 de la Ley General de Contabilidad Gubernamental.

### Base de Registro

La Ley General de Contabilidad Gubernamental establece que los registros contables de los entes públicos se llevarán con base acumulativa o devengada, concepto que fue definido en el Acuerdo por el que se Emiten los Postulados Básicos de Contabilidad Gubernamental.

Asimismo, como lo establece el Artículo 52, tercer párrafo de la Ley, para efectos del contenido de la Cuenta Pública “Los estados correspondientes a los ingresos y gastos públicos presupuestarios se elaborarán sobre la **base de devengado** y, adicionalmente, se presentarán en **flujo de efectivo**”.

Al respecto cabe comentar que las Normas Internacionales de Contabilidad para el Sector Público, el Sistema de Cuentas Nacionales y el Manual de Estadísticas de Finanzas Públicas del Fondo Monetario Internacional recomiendan **el registro de las transacciones del gobierno cuando se devengan**, por lo siguiente:

### **ANÁLISIS CUALITATIVO DE LOS INDICADORES DE LA POSTURA FISCAL**

- Las transacciones se registran en el momento que se crean o modifican los derechos y las obligaciones de las unidades institucionales relacionados a la actividad económica realizada. El momento del pago puede o no coincidir con lo anterior.
- Permite medir todos los flujos económicos, incluidas las transacciones no monetarias, lo que posibilita integrar y explicar los cambios en los acervos entre el inicio y el final de un período de tiempo.
- Facilita el seguimiento de los adeudos y pagos, y de esta forma evita retrasos.

### **ANÁLISIS DE LOS COMPONENTES DE LAS FINANZAS PÚBLICAS PANORAMA ECONÓMICO Y POSTURA FISCAL**

Elemento fundamental en el análisis del comportamiento de las Finanzas Públicas Municipales, lo representa el siguiente apartado que refleja en forma clara la situación general de la economía durante el ejercicio.

#### **POLÍTICA ECONÓMICA EN 2023**

*La política económica es un proceso organizado, planificado y concertado de creación de riquezas de un municipio, que además de tomar en consideración los factores productivos o económicos debe considerar los factores sociales, políticos y ecológicos como elementos que se condicionan recíprocamente.*

---

**OBJETIVOS.** Generar alternativas de crecimiento económico para mejorar las condiciones de vida de su población: que cada uno de sus habitantes cuente con la capacidad económica suficiente para satisfacer sus necesidades básicas e incrementar su patrimonio y calidad de vida.

---

**ESTRATEGIAS.** Fortalecer sus capacidades institucionales para prestar servicios de calidad, brindar seguridad jurídica y económica, que suma que las decisiones que tome el gobierno municipal están enfocadas a generar políticas públicas eficaces y eficientes en beneficio de la población.

---

**METAS.** Colaboración entre la federación, el estado y el municipio por el Federalismo y el Desarrollo Municipal en aras del desarrollo económico, la innovación y la competitividad.

---



## ANÁLISIS CUALITATIVO DE LOS INDICADORES DE LA POSTURA FISCAL

### POLÍTICA FISCAL EN 2023

*La política fiscal se puede entender como un conjunto de medidas relativas al régimen tributario, al gasto público, al endeudamiento público, a las situaciones financieras de la economía y al manejo por parte de los organismos públicos y en todo el ámbito del gobierno municipal.*

---

**OBJETIVOS.** Crear el ahorro público suficiente para incentivar el nivel de inversión pública municipal, obteniendo de la economía privada (por los medios más equitativos) los ingresos suficientes para hacer frente a sus necesidades de gasto; así como, coadyuvar en la estabilización de la economía, para crear las condiciones necesarias para el desarrollo económico y redistribución del ingreso.

---

**ESTRATEGIAS.** Elevar la eficiencia de la administración tributaria instrumentando medidas para simplificar el cumplimiento de las obligaciones fiscales y mejorar los procesos de vigilancia.

---

**METAS.** Instar a los contribuyentes al cumplimiento de sus obligaciones municipales, respondiendo básicamente a la necesidad de lograr mayores recursos económicos a fin de satisfacer las necesidades de gasto.

---

### LÍNEAS DE ACCIÓN EN 2023

**INGRESOS.** Conformación e implementación de la base tributaria, es decir, dar seguimiento al padrón de contribuyentes y actualizarlo, a fin de detectar evasiones fiscales. Esta actividad se podría realizar a través de la infraestructura del propio Ayuntamiento o en su defecto contratando gestores independientes, ya que de esta manera el pago de impuestos municipales proporcionaría una mejor recaudación. Además de revisar las tarifas vigentes que cobra el Municipio por los servicios que presta y actualizarlas.

Así mismo, implementar políticas de pago para lograr el abatimiento de la cartera de créditos fiscales.

---

**GASTOS.** Optimizar los recursos públicos, a fin de lograr la mejor eficacia de su aplicación, evitando su desvío y verificando que el gasto público se ejerza de conformidad con las diferentes normas que le sean aplicables, encaminado al cumplimiento de los programas y planes municipales.

---



ANÁLISIS CUALITATIVO DE LOS INDICADORES DE LA POSTURA FISCAL

BALANCE PRESUPUESTARIO

| <b>FORMATO 4 BALANCE PRESUPUESTARIO LDF</b><br><b>H. Ayuntamiento del Municipio de Veracruz, Ver.</b><br><b>Balance Presupuestario - LDF</b><br><b>Del 1 de Enero al 31 de Diciembre de 2023</b><br><b>(PESOS)</b> |                                |                         |                          |
|--|--------------------------------|-------------------------|--------------------------|
| Concepto (c)   | Estimado / Aprobado (d)        | Devengado               | Recaudado/ Pagado        |
| <b>A. Ingresos Totales (A=A1+A2+A3)</b>  | <b>2,503,247,432.03</b>        | <b>3,157,330,642.91</b> | <b>3,157,330,642.91</b>  |
| A1. Ingresos Libre Disposición   | 1,753,535,985.40               | 2,399,082,462.39        | 2,399,082,462.39         |
| A2. Transferencias Federales Etiquetadas   | 755,712,913.00                 | 765,943,444.04          | 765,943,444.04           |
| A3. Financiamiento Neto  | -6,001,466.37                  | -7,695,263.52           | -7,695,263.52            |
| <b>B. Egresos Presupuestarios (B=B1+B2)</b>  | <b>2,503,247,432.03</b>        | <b>3,105,436,669.30</b> | <b>3,078,062,206.97</b>  |
| B1. Gasto No Etiquetado (sin incluir Amortización de la Deuda Pública)   | 1,753,535,985.40               | 2,347,349,798.10        | 2,319,975,335.77         |
| B2. Gasto Etiquetado (sin incluir Amortización de la Deuda Pública)  | 749,711,446.63                 | 758,086,871.20          | 758,086,871.20           |
| <b>C. Remanentes del Ejercicio Anterior (C=C1+C2)</b>  |                                | <b>425,323,567.33</b>   | <b>425,323,567.33</b>    |
| C1. Remanente de Ingresos de Libre Disposición aplicados en el periodo   |                                | 423,351,359.64          | 423,351,359.64           |
| C2. Remanente de Transferencias Federales Etiquetadas aplicados en el periodo  |                                | 1,972,207.69            | 1,972,207.69             |
| <b>I. Balance Presupuestario (I=A-B+C)</b>   | <b>-0.00</b>                   | <b>477,217,540.94</b>   | <b>504,592,003.27</b>    |
| <b>II. Balance Presupuestario sin Financiamiento Neto (II=I-A3)</b>  | <b>6,001,466.37</b>            | <b>484,912,804.46</b>   | <b>512,287,266.79</b>    |
| <b>III. Balance Presupuestario sin Financiamiento Neto y sin Remanentes del Ejercicio Anterior (III=II-C)</b>  | <b>6,001,466.37</b>            | <b>59,589,237.13</b>    | <b>86,963,699.46</b>     |
| <b>Concepto</b>  | <b>Aprobado</b>                | <b>Devengado</b>        | <b>Pagado</b>            |
| <b>E. Intereses, Comisiones y Gastos de la Deuda (E=E1+E2)</b>   | <b>11,323,855.71</b>           | <b>12,640,788.61</b>    | <b>12,640,788.61</b>     |
| E1. Intereses, Comisiones y Gastos de la Deuda con Gasto No Etiquetado   | 0.00                           | 0.00                    | 0.00                     |
| E2. Intereses, Comisiones y Gastos de la Deuda con Gasto Etiquetado  | 11,323,855.71                  | 12,640,788.61           | 12,640,788.61            |
| <b>IV. Balance Primario (IV=III+E)</b>   | <b>17,325,322.08</b>           | <b>72,230,025.74</b>    | <b>99,604,488.07</b>     |
| <b>Concepto</b>  | <b>Estimado / Aprobado (d)</b> | <b>Devengado</b>        | <b>Recaudado/ Pagado</b> |
| <b>F. Financiamiento (F=F1+F2)</b>   | <b>0.00</b>                    | <b>0.00</b>             | <b>0.00</b>              |
| F1. Financiamiento con Fuente de Pago de Ingresos de Libre Disposición   | 0.00                           | 0.00                    | 0.00                     |
| F2. Financiamiento con Fuente de Pago de Transferencias Federales Etiquetadas  | 0.00                           | 0.00                    | 0.00                     |
| <b>G. Amortización de la Deuda (G=G1+G2)</b>   | <b>6,001,466.37</b>            | <b>7,695,263.52</b>     | <b>7,695,263.52</b>      |
| G1. Amortización de la Deuda Pública con Gasto No Etiquetado   | 0.00                           | 0.00                    | 0.00                     |
| G2. Amortización de la Deuda Pública con Gasto Etiquetado  | 6,001,466.37                   | 7,695,263.52            | 7,695,263.52             |
| <b>A3. Financiamiento Neto (A3=F-G)</b>  | <b>-6,001,466.37</b>           | <b>-7,695,263.52</b>    | <b>-7,695,263.52</b>     |



**ANÁLISIS CUALITATIVO DE LOS INDICADORES DE LA POSTURA FISCAL**

| Concepto  | Estimado / Aprobado (d) | Devengado             | Recaudado/Pagado      |
|---|-------------------------|-----------------------|-----------------------|
| A1. Ingresos de Libre Disposición   | 1,753,535,985.40        | 2,399,082,462.39      | 2,399,082,462.39      |
| A3.1 Financiamiento Neto con Fuente de Pago de Ingresos de Libre Disposición (A3.1=F1-G1)           | 0.00                    | 0.00                  | 0.00                  |
| F1. Financiamiento con Fuente de Pago de Ingresos de Libre Disposición                              | 0.00                    | 0.00                  | 0.00                  |
| G1. Amortización de la Deuda Pública con Gasto No Etiquetado  | 0.00                    | 0.00                  | 0.00                  |
| B1. Gasto No Etiquetado (sin incluir Amortización de la Deuda Pública)                              | 1,753,535,985.40        | 2,347,349,798.10      | 2,319,975,335.77      |
| C1. Remanentes de Ingresos de Libre Disposición aplicados en el periodo                             |                         | 423,351,359.64        | 423,351,359.64        |
| <b>V. Balance Presupuestario de Recursos Disponibles (V=A1+A3.1-B1+C1)</b>                          | <b>-0.00</b>            | <b>475,084,023.93</b> | <b>502,458,486.26</b> |
| <b>VI. Balance Presupuestario de Recursos Disponibles sin Financiamiento Neto (VI=V-A3.1)</b>       | <b>-0.00</b>            | <b>475,084,023.93</b> | <b>502,458,486.26</b> |
| Concepto  | Estimado / Aprobado (d) | Devengado             | Recaudado/Pagado      |
| A2. Transferencias Federales Etiquetadas  | 755,712,913.00          | 765,943,444.04        | 765,943,444.04        |
| A3.2 Financiamiento Neto con Fuente de Pago de Transferencias Federales Etiquetadas (A3.2=F2-G2)    | -6,001,466.37           | -7,695,263.52         | -7,695,263.52         |
| F2. Financiamiento con Fuente de Pago de Transferencias Federales Etiquetadas                       | 0.00                    | 0.00                  | 0.00                  |
| G2. Amortización de la Deuda Pública con Gasto Etiquetado   | 6,001,466.37            | 7,695,263.52          | 7,695,263.52          |
| B2. Gasto Etiquetado (sin incluir Amortización de la Deuda Pública)                                 | 749,711,446.63          | 758,086,871.20        | 758,086,871.20        |
| C2. Remanentes de Transferencia Federales Etiquetadas aplicados en el periodo                       |                         | 1,972,207.69          | 1,972,207.69          |
| <b>VII. Balance Presupuestario de Recursos Etiquetados (VII=A2+A3.2-B2+C2)</b>                      | <b>0.00</b>             | <b>2,133,517.01</b>   | <b>2,133,517.01</b>   |
| <b>VIII. Balance Presupuestario de Recursos Etiquetados sin Financiamiento Neto (VIII=VII-A3.2)</b> | <b>6,001,466.37</b>     | <b>9,828,780.53</b>   | <b>9,828,780.53</b>   |

Bajo protesta de decir verdad declaramos que la información es razonablemente correcta y responsabilidad del emisor

## ANÁLISIS CUALITATIVO DE LOS INDICADORES DE LA POSTURA FISCAL

Con el fin de sustentar los argumentos vertidos en este capítulo y facilitar la interpretación de los resultados, se incorporarán cuadros estadísticos que permitirán mostrar los cambios observados en las principales variables, con respecto a lo aprobado y lo registrado el año previo, como en los ejemplos anteriores; así mismo, la interpretación de los resultados se muestran en los siguientes informes:

### INGRESOS PRESUPUESTARIOS

**OBJETIVOS.** Coadyuvar al impulso de un mayor crecimiento económico, al fortalecimiento de las finanzas públicas y a la preservación de la estabilidad económica.

**ESTRATEGIAS.** Mejorar la eficiencia de la administración tributaria; así como, instrumentar medidas para mejorar los procesos de recaudación y vigilancia en el cumplimiento de las obligaciones municipales.

**METAS.** Incrementar la recaudación fiscal en comparación al ejercicio anterior y Fomentar un uso racional de los bienes y servicios que ofrece el sector público.



FORMATO 5 ESTADO ANALÍTICO DE INGRESOS DETALLADO-LDF  
H. Ayuntamiento del Municipio de Veracruz, Ver.  
Estado Analítico de Ingresos Detallado - LDF  
Del 1 de enero al 31 de diciembre de 2023  
(PESOS)



| Concepto   | INGRESO                 |                              |                         |                         |                         |                         |
|--|-------------------------|------------------------------|-------------------------|-------------------------|-------------------------|-------------------------|
|  | Estimado                | Ampliaciones / (Reducciones) | Modificado              | Devengado               | Recaudado               | Diferencia              |
| <b>Ingresos de Libre Disposición</b>   |                         |                              |                         |                         |                         |                         |
| <b>A. Impuestos</b>  | 372,481,613.22          | 70,461,404.08                | 442,943,017.30          | 442,943,017.30          | 442,943,017.30          | 70,461,404.08           |
| <b>B. Cuotas y Aportaciones de Seguridad Social</b>                            | 0.00                    | 0.00                         | 0.00                    | 0.00                    | 0.00                    | 0.00                    |
| <b>C. Contribuciones de Mejoras</b>  | 0.00                    | 0.00                         | 0.00                    | 0.00                    | 0.00                    | 0.00                    |
| <b>D. Derechos</b>   | 130,186,176.87          | 34,187,680.51                | 164,373,857.38          | 164,373,857.38          | 164,373,857.38          | 34,187,680.51           |
| <b>E. Productos</b>  | 24,441,000.19           | 49,048,520.39                | 73,489,520.58           | 73,489,520.58           | 73,489,520.58           | 49,048,520.39           |
| <b>F. Aprovechamientos</b>   | 59,128,651.52           | 234,719,922.08               | 293,848,573.60          | 293,848,573.60          | 293,848,573.60          | 234,719,922.08          |
| <b>G. Ingresos por Ventas de Bienes y Servicios</b>                            | 0.00                    | 0.00                         | 0.00                    | 0.00                    | 0.00                    | 0.00                    |
| <b>H. Participaciones</b>  | 1,158,439,713.30        | 675,081,130.88               | 1,833,520,844.18        | 1,833,520,844.18        | 1,833,520,844.18        | 675,081,130.88          |
| <b>H.A SubTotal Participaciones</b>  | 1,158,439,713.30        | 472,192,213.12               | 1,630,631,926.42        | 1,630,631,926.42        | 1,630,631,926.42        | 472,192,213.12          |
| <b>H.B Devolucion de Participaciones Retenidas</b>                             | 0.00                    | 202,888,917.76               | 202,888,917.76          | 202,888,917.76          | 202,888,917.76          | 202,888,917.76          |
| <b>I. Incentivos Derivados de la Colaboración Fiscal</b>                       | 8,836,709.70            | 3,657,246.43                 | 12,493,956.13           | 12,493,956.13           | 12,493,956.13           | 3,657,246.43            |
| <b>J. Transferencias</b>   | 0.00                    | 0.00                         | 0.00                    | 0.00                    | 0.00                    | 0.00                    |
| <b>K. Convenios</b>  | 0.00                    | 0.00                         | 0.00                    | 0.00                    | 0.00                    | 0.00                    |
| <b>L. Otros Ingresos de Libre Disposición</b>                                  | 22,120.60               | 1,741,932.26                 | 1,764,052.86            | 1,764,052.86            | 1,764,052.86            | 1,741,932.26            |
| <b>I.Total de Ingresos de Libre Disposición</b>                                | <b>1,753,535,985.40</b> | <b>1,068,897,836.63</b>      | <b>2,822,433,822.03</b> | <b>2,822,433,822.03</b> | <b>2,822,433,822.03</b> | <b>1,068,897,836.63</b> |
| <b>Ingresos Excedentes de Ingresos de Libre Disposición</b>                    |                         |                              |                         |                         |                         |                         |
| <b>Transferencias Federales Etiquetadas</b>                                    |                         |                              |                         |                         |                         |                         |
| <b>A. Aportaciones</b>   | 723,755,924.00          | 6,555,927.87                 | 730,311,851.87          | 730,311,851.87          | 730,311,851.87          | 6,555,927.87            |
| <b>B. Convenios</b>  | 171,122.00              | 2,662,734.75                 | 2,833,856.75            | 2,833,856.75            | 2,833,856.75            | 2,662,734.75            |
| <b>C. Fondos Distintos de Aportaciones</b>                                     | 31,785,867.00           | 2,984,076.11                 | 34,769,943.11           | 34,769,943.11           | 34,769,943.11           | 2,984,076.11            |
| <b>D. Transferencias, Subsidios y Subvenciones, y Pensiones y Jubilaciones</b> | 0.00                    | 0.00                         | 0.00                    | 0.00                    | 0.00                    | 0.00                    |
| <b>E. Otras Transferencias Federales Etiquetadas</b>                           | 0.00                    | 0.00                         | 0.00                    | 0.00                    | 0.00                    | 0.00                    |
| <b>II. Total de Transferencias Federales Etiquetadas</b>                       | <b>755,712,913.00</b>   | <b>12,202,738.73</b>         | <b>767,915,651.73</b>   | <b>767,915,651.73</b>   | <b>767,915,651.73</b>   | <b>12,202,738.73</b>    |
| <b>III. Ingresos Derivados de Financiamientos</b>                              | 0.00                    | 0.00                         | 0.00                    | 0.00                    | 0.00                    | 0.00                    |
| <b>A. Ingresos Derivados de Financiamientos</b>                                | 0.00                    | 0.00                         | 0.00                    | 0.00                    | 0.00                    | 0.00                    |
| <b>IV. Total de Ingresos</b>   | <b>2,509,248,898.40</b> | <b>1,081,100,575.36</b>      | <b>3,590,349,473.76</b> | <b>3,590,349,473.76</b> | <b>3,590,349,473.76</b> | <b>1,081,100,575.36</b> |
| <b>Datos Informativos</b>  |                         |                              |                         |                         |                         |                         |

Bajo protesta de decir verdad declaramos que la información es razonablemente correcta y responsabilidad del emisor

**ANÁLISIS CUALITATIVO DE LOS INDICADORES DE LA POSTURA FISCAL**

**GASTOS PRESUPUESTARIOS**

**OBJETIVOS.** Optimizar los recursos públicos.

**ESTRATEGIAS.** Instrumentar medidas para hacer más eficaz la aplicación de los recursos públicos.

**METAS.** Verificar que el gasto público se ejerza de conformidad con las diferentes normas que le son aplicables, encaminado al cumplimiento de los programas y planes municipales.

**CLASIFICADOR POR OBJETO DEL GASTO**

| FORMATO 6 A) ESTADO ANALÍTICO DEL EJERCICIO DEL PRESUPUESTO DE EGRESOS DETALLADO - LDF<br>(CLASIFICACIÓN POR OBJETO DEL GASTO)<br>H. Ayuntamiento del Municipio de Veracruz, Ver.<br>Estado Analítico del Ejercicio del Presupuesto de Egresos Detallado - LDF<br>Clasificación por Objeto del Gasto (Capítulo y Concepto)<br>Del 1 de enero al 31 de diciembre de 2023<br>(PESOS) |                  |                              |                  |                  |                  |              |
|--|------------------|------------------------------|------------------|------------------|------------------|--------------|
| Concepto   | Egresos          |                              |                  |                  |                  |              |
|  | Aprobado         | Ampliaciones / (Reducciones) | Modificado       | Devengado        | Pagado           | Subejercicio |
| I. Gasto No Etiquetado   | 1,753,535,985.40 | 593,813,812.70               | 2,347,349,798.10 | 2,347,349,798.10 | 2,319,975,335.77 | 0.00         |
| A. Servicios personales  | 1,355,485,263.65 | 86,585,297.85                | 1,442,070,561.50 | 1,442,070,561.50 | 1,437,573,851.61 | 0.00         |
| B. Materiales y suministros  | 78,764,696.31    | 138,021,772.36               | 216,786,468.67   | 216,786,468.67   | 216,781,719.98   | 0.00         |
| C. Servicios generales   | 233,027,986.93   | 198,929,336.49               | 431,957,323.42   | 431,957,323.42   | 425,885,579.42   | 0.00         |
| D. Transferencias, asignaciones, subsidios y otras ayudas  | 80,833,038.51    | 29,708,180.41                | 110,541,218.92   | 110,541,218.92   | 110,491,347.62   | 0.00         |
| E. Bienes muebles, inmuebles e intangibles   | 5,400,000.00     | 33,059,897.40                | 38,459,897.40    | 38,459,897.40    | 38,459,897.40    | 0.00         |
| F. Inversión pública   | 0.00             | 107,488,039.19               | 107,488,039.19   | 107,488,039.19   | 90,736,650.74    | 0.00         |
| G. Inversiones financieras y otras provisiones   | 25,000.00        | 21,289.00                    | 46,289.00        | 46,289.00        | 46,289.00        | 0.00         |
| H. Participaciones y aportaciones  | 0.00             | 0.00                         | 0.00             | 0.00             | 0.00             | 0.00         |
| I. Deuda pública   | 0.00             | 0.00                         | 0.00             | 0.00             | 0.00             | 0.00         |
| II. Gasto Etiquetado   | 755,712,913.00   | 10,069,221.72                | 765,782,134.72   | 765,782,134.72   | 765,782,134.72   | 0.00         |
| A. Servicios personales  | 0.00             | 0.00                         | 0.00             | 0.00             | 0.00             | 0.00         |
| B. Materiales y suministros  | 55,695,954.27    | -46,784,289.29               | 8,911,664.98     | 8,911,664.98     | 8,911,664.98     | 0.00         |
| C. Servicios generales   | 400,729,113.41   | 18,072,309.80                | 418,801,423.21   | 418,801,423.21   | 418,801,423.21   | 0.00         |
| D. Transferencias, asignaciones, subsidios y otras ayudas  | 59,912,595.92    | 18,209,239.08                | 78,121,835.00    | 78,121,835.00    | 78,121,835.00    | 0.00         |
| E. Bienes muebles, inmuebles e intangibles   | 0.00             | 11,117,224.39                | 11,117,224.39    | 11,117,224.39    | 11,117,224.39    | 0.00         |
| F. Inversión pública   | 221,878,805.32   | 6,420,160.69                 | 228,298,966.01   | 228,298,966.01   | 228,298,966.01   | 0.00         |
| G. Inversiones financieras y otras provisiones   | 0.00             | 0.00                         | 0.00             | 0.00             | 0.00             | 0.00         |
| H. Participaciones y aportaciones  | 171,122.00       | 23,847.00                    | 194,969.00       | 194,969.00       | 194,969.00       | 0.00         |
| I. Deuda pública   | 17,325,322.08    | 3,010,730.05                 | 20,336,052.13    | 20,336,052.13    | 20,336,052.13    | 0.00         |
| III. Total de Egresos  | 2,509,248,898.40 | 603,883,034.42               | 3,113,131,932.82 | 3,113,131,932.82 | 3,085,757,470.49 | 0.00         |

Bajo protesta de decir verdad declaramos que la información es razonablemente correcta y responsabilidad del emisor

ANÁLISIS CUALITATIVO DE LOS INDICADORES DE LA POSTURA FISCAL

CLASIFICACIÓN ADMINISTRATIVA

| FORMATO 6 B) ESTADO ANALÍTICO DEL EJERCICIO DEL PRESUPUESTO DE EGRESOS DETALLADO - LDF<br>(CLASIFICACION ADMINISTRATIVA)<br>H. Ayuntamiento del Municipio de Veracruz, Ver.<br>Estado Analítico del Ejercicio del Presupuesto de Egresos Detallado - LDF<br>Clasificación Administrativa<br>Del 1 de enero al 31 de diciembre de 2023<br>(PESOS) |                  |                              |                  |                  |                  |              |
|--|------------------|------------------------------|------------------|------------------|------------------|--------------|
| Concepto   | Egresos          |                              |                  |                  |                  | Subejercicio |
|  | Aprobado         | Ampliaciones / (Reducciones) | Modificado       | Devengado        | Pagado           |              |
| <b>I. Gasto No Etiquetado</b>  | 1,753,535,985.40 | 593,813,812.70               | 2,347,349,798.10 | 2,347,349,798.10 | 2,319,975,335.77 | 0.00         |
| 1 Ayuntamiento   |                  |                              |                  |                  |                  |              |
| 1.1 Cabildo  | 135,689,290.32   | 34,301,527.73                | 169,990,818.05   | 169,990,818.05   | 169,559,478.36   | 0.00         |
| 1.2 Administración Pública Municipal   | 1,617,846,695.08 | 559,512,284.97               | 2,177,358,980.05 | 2,177,358,980.05 | 2,150,415,857.41 | 0.00         |
| 1.3 Administración Pública Paramunicipal   | 0.00             | 0.00                         | 0.00             | 0.00             | 0.00             | 0.00         |
| <b>II. Gasto Etiquetado</b>  | 755,712,913.00   | 10,069,221.72                | 765,782,134.72   | 765,782,134.72   | 765,782,134.72   | 0.00         |
| 1 Ayuntamiento   |                  |                              |                  |                  |                  |              |
| 1.1 Cabildo  | 7,300,000.00     | -300,000.00                  | 7,000,000.00     | 7,000,000.00     | 7,000,000.00     | 0.00         |
| 1.2 Administración Pública Municipal   | 748,412,913.00   | 10,369,221.72                | 758,782,134.72   | 758,782,134.72   | 758,782,134.72   | 0.00         |
| 1.3 Administración Pública Paramunicipal   | 0.00             | 0.00                         | 0.00             | 0.00             | 0.00             | 0.00         |
| III. Total de Egreso   | 2,509,248,898.40 | 603,883,034.42               | 3,113,131,932.82 | 3,113,131,932.82 | 3,085,757,470.49 | 0.00         |

Bajo protesta de decir verdad declaramos que la información es razonablemente correcta y responsabilidad del emisor

CLASIFICACIÓN FUNCIONAL

| FORMATO 6 C) ESTADO ANALÍTICO DEL EJERCICIO DEL PRESUPUESTO DE EGRESOS DETALLADO - LDF (CLASIFICACIÓN FUNCIONAL)<br>H. Ayuntamiento del Municipio de Veracruz, Ver.<br>Estado Analítico del Ejercicio del Presupuesto de Egresos Detallado - LDF<br>Clasificación Funcional (Finalidad y Función)<br>Del 1 de enero al 31 de diciembre de 2023<br>(PESOS) |                  |                              |                  |                  |                  |              |
|---|------------------|------------------------------|------------------|------------------|------------------|--------------|
| Concepto  | Egresos          |                              |                  |                  |                  | Subejercicio |
|   | Aprobado         | Ampliaciones / (Reducciones) | Modificado       | Devengado        | Pagado           |              |
| <b>I. Gasto No Etiquetado</b>   | 1,753,535,985.40 | 593,813,812.70               | 2,347,349,798.10 | 2,347,349,798.10 | 2,319,975,335.77 | 0.00         |
| A. Gobierno   | 831,974,510.06   | 178,430,620.65               | 1,010,405,130.71 | 1,010,405,130.71 | 1,003,857,777.13 | 0.00         |
| B. Desarrollo Social  | 804,091,309.09   | 402,287,649.87               | 1,206,378,958.96 | 1,206,378,958.96 | 1,186,051,492.21 | 0.00         |
| C. Desarrollo Económico   | 117,470,166.25   | 13,095,542.18                | 130,565,708.43   | 130,565,708.43   | 130,066,066.43   | 0.00         |
| D. Otras No Clasificadas en Funciones Anteriores  | 0.00             | 0.00                         | 0.00             | 0.00             | 0.00             | 0.00         |
| <b>II. Gasto Etiquetado</b>   | 755,712,913.00   | 10,069,221.72                | 765,782,134.72   | 765,782,134.72   | 765,782,134.72   | 0.00         |
| A. Gobierno   | 26,594,674.42    | 3,629,183.95                 | 30,223,858.37    | 30,223,858.37    | 30,223,858.37    | 0.00         |
| B. Desarrollo Social  | 711,792,916.50   | 3,429,307.72                 | 715,222,224.22   | 715,222,224.22   | 715,222,224.22   | 0.00         |
| C. Desarrollo Económico   | 0.00             | 0.00                         | 0.00             | 0.00             | 0.00             | 0.00         |
| D. Otras No Clasificadas en Funciones Anteriores  | 17,325,322.08    | 3,010,730.05                 | 20,336,052.13    | 20,336,052.13    | 20,336,052.13    | 0.00         |
| III. Total de Egresos   | 2,509,248,898.40 | 603,883,034.42               | 3,113,131,932.82 | 3,113,131,932.82 | 3,085,757,470.49 | 0.00         |

Bajo protesta de decir verdad declaramos que la información es razonablemente correcta y responsabilidad del emisor



**ANÁLISIS CUALITATIVO DE LOS INDICADORES DE LA POSTURA FISCAL**

**DEUDA PÚBLICA**

**OBJETIVOS.** Mantener sanas finanzas, con la estabilidad y desarrollo financiero acorde a los ingresos obtenidos por el municipio, que permita mantener una estructura de la deuda pública de bajo costo.

**ESTRATEGIAS.** Destinar los recursos suficientes para amortizar la deuda pública heredada por las pasadas administraciones; saneado las finanzas públicas e impulsando el desarrollo municipal.

**LIMITES DE ENDEUDAMIENTO AUTORIZADOS POR EL H. CONGRESO.** Realizar un correcto ejercicio de los recursos municipales, evitando la adquisición de nuevos créditos que conlleven el endeudamiento municipal, independiente de las autorizaciones que otorgue el H. Congreso del Estado de Veracruz.

| FORMATO 2 INFORME ANALÍTICO DE LA DEUDA PÚBLICA Y OTROS PASIVOS - LDF<br>H. Ayuntamiento del Municipio de Veracruz, Ver.<br>Informe Analítico de la Deuda pública y Otros Pasivos - LDF<br>Del 1 de enero al 31 de diciembre de 2023<br>(PESOS) |                                  |                           |                            |   |                         |                               |  |
|---|----------------------------------|---------------------------|----------------------------|---|-------------------------|-------------------------------|--|
| Denominación de Deuda Pública y Otros Pasivos   | Saldo al 31 de diciembre de 2022 | Disposiciones del Periodo | Amortizaciones del Periodo | Revaluaciones, Reclassificaciones y Otros Ajustes | Saldo Final del Periodo | Pago de intereses del Periodo | Pago de comisiones y demás costos asociados al periodo |
| <b>1. Deuda Pública</b>   | <b>150,006,184.05</b>            | <b>0.00</b>               | <b>7,695,263.52</b>        | <b>6,278,423.39</b>                               | <b>148,589,343.92</b>   | <b>11,710,264.67</b>          | <b>930,523.94</b>                                      |
| A. Corto Plazo  | 0.00                             | 0.00                      | 0.00                       | 0.00  | 0.00                    | 0.00                          | 0.00   |
| a1)Instituciones de Crédito   | 0.00                             | 0.00                      | 0.00                       | 0.00  | 0.00                    | 0.00                          | 0.00   |
| a2)Títulos y Valores  | 0.00                             | 0.00                      | 0.00                       | 0.00  | 0.00                    | 0.00                          | 0.00   |
| a3)Arrendamientos Financieros   | 0.00                             | 0.00                      | 0.00                       | 0.00  | 0.00                    | 0.00                          | 0.00   |
| B)Largo Plazo   | 150,006,184.05                   | 0.00                      | 7,695,263.52               | 6,278,423.39                                      | 148,589,343.92          | 11,710,264.67                 | 930,523.94   |
| b1)Instituciones de Crédito   | 0.00                             | 0.00                      | 0.00                       | 0.00  | 0.00                    | 0.00                          | 0.00   |
| b2)Títulos y Valores  | 150,006,184.05                   | 0.00                      | 7,695,263.52               | 6,278,423.39                                      | 148,589,343.92          | 11,710,264.67                 | 930,523.94   |
| b3)Arrendamientos Financieros   | 0.00                             | 0.00                      | 0.00                       | 0.00  | 0.00                    | 0.00                          | 0.00   |
| <b>2. Otros Pasivos</b>   | <b>31,139,769.50</b>             |                           |                            |   | <b>53,555,155.94</b>    |                               |  |
| <b>3. Total de la Deuda Pública y Otros Pasivos</b>   | <b>181,145,953.55</b>            | <b>0.00</b>               | <b>7,695,263.52</b>        | <b>6,278,423.39</b>                               | <b>202,144,499.86</b>   | <b>11,710,264.67</b>          | <b>930,523.94</b>                                      |
| <b>4. Deuda Contingente (informativo)</b>   | <b>0.00</b>                      | <b>0.00</b>               | <b>0.00</b>                | <b>0.00</b>                                       | <b>0.00</b>             | <b>0.00</b>                   | <b>0.00</b>  |
| A. Deuda Contingente  | 0.00                             | 0.00                      | 0.00                       | 0.00  | 0.00                    | 0.00                          | 0.00   |
| <b>5. Valor de Instrumentos Bono de Cupon Cero</b>  | <b>0.00</b>                      | <b>0.00</b>               | <b>0.00</b>                | <b>0.00</b>                                       | <b>0.00</b>             | <b>0.00</b>                   | <b>0.00</b>  |
| A. Instrumento Bono Cupon Cero  | 0.00                             | 0.00                      | 0.00                       | 0.00  | 0.00                    | 0.00                          | 0.00   |
| <b>Obligaciones a corto Plazo</b>   | <b>Monto Contratado</b>          | <b>Plazo Pactado</b>      | <b>Tasa de Interes</b>     | <b>Comisiones y Costos Relacionados</b>           | <b>Tasa Efectiva</b>    |                               |  |
| <b>6. Obligaciones a Corto Plazo</b>  |                                  |                           |                            |   |                         |                               |  |

Bajo protesta de decir verdad declaramos que la información es razonablemente correcta y responsabilidad del emisor



H. Congreso del Estado de Veracruz de Ignacio de la Llave  
LXVI Legislatura 2021-2024  
Secretaría de Fiscalización



H. Ayuntamiento del Municipio de Veracruz, Veracruz  
ESTADO DE ACTIVIDADES CONSOLIDADO  
DEL 01 DE ENERO AL 31 DE DICIEMBRE DE 2023

| Concepto   | 2023                 | 2022                 | Concepto   | 2023                 | 2022                 |
|--|----------------------|----------------------|--|----------------------|----------------------|
| <b>INGRESOS Y OTROS BENEFICIOS</b>   |                      |                      | <b>GASTOS Y OTRAS PÉRDIDAS</b>   |                      |                      |
| <b>Ingresos de la Gestión</b>  | <b>806,520,405</b>   | <b>755,449,535</b>   | <b>Gastos de Funcionamiento</b>  | <b>2,553,371,936</b> | <b>2,229,442,468</b> |
| Impuestos  | 442,943,017          | 426,303,326          | Servicios Personales   | 1,455,202,758        | 1,284,133,899        |
| Cuotas y Aportaciones de Seguridad Social  | 0                    | 0                    | Materiales y Suministros   | 236,166,802          | 192,984,905          |
| Contribuciones de Mejoras  | 0                    | 0                    | Servicios Generales  | 862,002,376          | 752,323,664          |
| Derechos   | 172,142,442          | 192,366,651          | <b>Transferencia, Asignaciones, Subsidios y Otras Ayudas</b>             | <b>188,663,054</b>   | <b>84,378,503</b>    |
| Productos de Tipo Corriente  | 90,610,326           | 49,058,670           | Transferencias Internas y Asignaciones al Sector Público                 | 0                    | 0                    |
| Aprovechamientos de Tipo Corriente   | 100,824,620          | 87,720,888           | Transferencias al Resto del Sector Público                               | 0                    | 0                    |
| Ingresos por Venta de Bienes y Servicios   | 0                    | 0                    | Subsidios y Subvenciones   | 0                    | 0                    |
| Ingresos no Comprendidos en las Fracciones de la Ley de Ingresos Causados en Ejercicios Fiscales Anteriores Pendientes de Liquidación o Pago | 0                    | 0                    | Ayudas Sociales  | 188,663,054          | 84,378,503           |
| <b>Participaciones, Aportaciones, Transferencias, Asignaciones, Subsidios y Otras Ayudas</b>   | <b>2,439,487,283</b> | <b>2,192,376,274</b> | Pensiones y Jubilaciones   | 0                    | 0                    |
| Participaciones y Aportaciones   | 2,439,487,283        | 2,190,376,274        | Transferencias a Fideicomisos, Mandatos y Contratos Análogos             | 0                    | 0                    |
| Transferencia, Asignaciones, Subsidios y Otras ayudas  | 0                    | 2,000,000            | Transferencias a la Seguridad Social                                     | 0                    | 0                    |
| <b>Otros Ingresos y Beneficios</b>   | <b>54,026,673</b>    | <b>82,340,043</b>    | Donativos  | 0                    | 0                    |
| Ingresos Financieros   | 0                    | 0                    | Transferencias al Exterior   | 0                    | 0                    |
| Incremento por Variación de Inventarios  | 0                    | 0                    | <b>Participaciones y Aportaciones</b>                                    | <b>194,969</b>       | <b>164,449</b>       |
| Disminución del Exceso de Estimaciones por Pérdida o Deterioro u Obsolescencia   | 0                    | 0                    | Participaciones  | 0                    | 0                    |
| Disminución del Exceso de Provisiones  | 0                    | 0                    | Aportaciones   | 0                    | 0                    |
| Otros Ingresos y Beneficios Varios   | 54,026,673           | 82,340,043           | Convenios  | 194,969              | 164,449              |
| <b>Total de Ingresos y Otros Beneficios</b>  | <b>3,300,034,361</b> | <b>3,030,165,852</b> | <b>Intereses, Comisiones y Otros Gastos de la Deuda Pública</b>          | <b>12,640,789</b>    | <b>11,552,336</b>    |
|  |                      |                      | Intereses de la Deuda Pública  | 11,710,265           | 10,949,256           |
|  |                      |                      | Comisiones de la Deuda Pública   | 0                    | 0                    |
|  |                      |                      | Gastos de la Deuda Pública   | 930,524              | 603,080              |
|  |                      |                      | Costo por Coberturas   | 0                    | 0                    |
|  |                      |                      | Apoyos Financieros   | 0                    | 0                    |
|  |                      |                      | <b>Otros Gastos y Pérdidas Extraordinarias</b>                           | <b>30,859,139</b>    | <b>63,306,150</b>    |
|  |                      |                      | Estimaciones, Depreciaciones, Deterioros, Obsolescencia y Amortizaciones | 17,315,391           | 48,100,328           |
|  |                      |                      | Provisiones  | 0                    | 0                    |
|  |                      |                      | Disminución de Inventarios   | 0                    | 0                    |
|  |                      |                      | Otros Gastos   | 13,543,748           | 15,205,822           |
|  |                      |                      | <b>Inversión Pública</b>   | <b>388,175,182</b>   | <b>255,237,942</b>   |
|  |                      |                      | Inversión Pública no Capitalizable                                       | 388,175,182          | 255,237,942          |
|  |                      |                      | <b>Total de Gastos y Otras Pérdidas</b>                                  | <b>3,173,905,068</b> | <b>2,644,081,848</b> |
|  |                      |                      | <b>Resultados del Ejercicio (Ahorro/Desahorro)</b>                       | <b>126,129,292</b>   | <b>386,084,004</b>   |

Bajo protesta de decir verdad declaramos que los Estados Financieros y sus Notas son razonablemente correctos y responsabilidad del emisor



H. Congreso del Estado de Veracruz de Ignacio de la Llave  
LXVI Legislatura 2021-2024  
Secretaría de Fiscalización



H. Ayuntamiento del Municipio de Veracruz, Veracruz  
ESTADO DE SITUACIÓN FINANCIERA CONSOLIDADO  
DEL 01 DE ENERO AL 31 DE DICIEMBRE DE 2023  
(Cifras en Pesos)

| CONCEPTO  | Año                  |                      | CONCEPTO  | Año                  |                      |
|---|----------------------|----------------------|---|----------------------|----------------------|
|   | 2023                 | 2022                 |   | 2023                 | 2022                 |
| <b>ACTIVO</b>   |                      |                      | <b>PASIVO</b>   |                      |                      |
| <b>Activo Circulante</b>                                      |                      |                      | <b>Pasivo Circulante</b>  |                      |                      |
| Efectivo y Equivalentes                                       | 657,502,065          | 578,317,929          | Cuentas por Pagar a Corto Plazo   | 62,278,047           | 41,342,720           |
| Derechos a Recibir Efectivo o Equivalentes                    | 67,393,200           | 41,651,668           | Documentos por Pagar a Corto Plazo  | 0                    | 0                    |
| Derechos a Recibir Bienes o Servicios                         | 122,583              | 529,960              | Porción a Corto Plazo de la Deuda Pública a Largo Plazo                             | 0                    | 0                    |
| Inventarios   | 0                    | 0                    | Títulos y Valores a Corto Plazo   | 0                    | 0                    |
| Almacenes   | 0                    | 0                    | Pasivos Diferidos a Corto Plazo   | 0                    | 0                    |
| Estimación por Pérdida o Deterioro de Activos Circulantes     | 0                    | 0                    | Fondos y Bienes de Terceros en Garantía y/o Administración a Corto Plazo            | 14,000               | 0                    |
| Otros Activos Circulantes                                     | 0                    | 0                    | Provisiones a Corto Plazo   | 0                    | 0                    |
| <b>Total de Activos Circulantes</b>                           | <b>725,017,848</b>   | <b>620,499,557</b>   | Otros Pasivos a Corto Plazo   | 0                    | 0                    |
| <b>Activo No Circulante</b>                                   |                      |                      | <b>Total de Pasivos Circulantes</b>   | <b>62,292,047</b>    | <b>41,342,720</b>    |
| Inversiones Financieras a Largo Plazo                         | 30,265,533           | 30,923,544           | <b>Pasivo No Circulante</b>   |                      |                      |
| Derechos a Recibir Efectivo o Equivalentes a Largo Plazo      | 48,633,330           | 45,285,524           | Cuentas por Pagar a Largo Plazo   | 0                    | 0                    |
| Bienes Inmuebles, Infraestructura y Construcciones en Proceso | 4,327,201,506        | 4,210,596,646        | Documentos por Pagar a Largo Plazo  | 0                    | 0                    |
| Bienes Muebles  | 283,387,640          | 252,361,757          | Deuda Pública a Largo Plazo   | 148,589,344          | 150,006,184          |
| Activos Intangibles   | 3,404,106            | 3,404,106            | Pasivos Diferidos a Largo Plazo   | 0                    | 0                    |
| Depreciación, Deterioro y Amortización Acumulada de Bienes    | -177,205,174         | -159,895,873         | Fondos y Bienes de Terceros en Garantía y/o en Administración a Largo Plazo         | 0                    | 0                    |
| Activos Diferidos   | 0                    | 0                    | Provisiones a Largo Plazo   | 0                    | 0                    |
| Estimación por Pérdida o Deterioro de Activos no Circulantes  | 0                    | 0                    | <b>Total de Pasivos No Circulantes</b>  | <b>148,589,344</b>   | <b>150,006,184</b>   |
| Otros Activos no Circulantes                                  | 0                    | 0                    | <b>Total del Pasivo</b>   | <b>210,881,391</b>   | <b>191,348,904</b>   |
| <b>Total de Activos No Circulantes</b>                        | <b>4,515,686,942</b> | <b>4,382,675,704</b> | <b>HACIENDA PÚBLICA/ PATRIMONIO</b>   |                      |                      |
| <b>Total del Activo</b>                                       | <b>5,240,704,790</b> | <b>5,003,175,260</b> | <b>Hacienda Pública/Patrimonio Contribuido</b>                                      | <b>496,674,767</b>   | <b>416,915,634</b>   |
|   |                      |                      | Aportaciones  | 0                    | 0                    |
|   |                      |                      | Donaciones de Capital   | 496,674,767          | 416,915,634          |
|   |                      |                      | Actualización de la Hacienda Pública / Patrimonio                                   | 0                    | 0                    |
|   |                      |                      | <b>Hacienda Pública/Patrimonio Generado</b>   | <b>4,524,921,036</b> | <b>4,394,910,722</b> |
|   |                      |                      | Resultados del Ejercicio (Ahorro / Desahorro)                                       | 126,129,292          | 386,084,004          |
|   |                      |                      | Resultados de Ejercicios Anteriores   | 794,647,391          | 409,963,790          |
|   |                      |                      | Revalúos  | 10,473,631           | 7,844,569            |
|   |                      |                      | Reservas  | 0                    | 0                    |
|   |                      |                      | Rectificaciones de Resultados de Ejercicios Anteriores                              | 3,593,670,722        | 3,591,018,359        |
|   |                      |                      | <b>Exceso o Insuficiencia en la Actualización de la Hacienda Pública/Patrimonio</b> | <b>0</b>             | <b>0</b>             |
|   |                      |                      | Resultado por Posición Monetaria  | 0                    | 0                    |
|   |                      |                      | Resultado por Tenencia de Activos no Monetarios                                     | 0                    | 0                    |
|   |                      |                      | <b>Total Hacienda Pública/ Patrimonio</b>   | <b>5,021,595,804</b> | <b>4,811,826,356</b> |
|   |                      |                      | <b>Total del Pasivo y Hacienda Pública / Patrimonio</b>                             | <b>5,232,477,195</b> | <b>5,003,175,260</b> |

Bajo protesta de decir verdad declaramos que los Estados Financieros y sus Notas son razonablemente correctos y responsabilidad del emisor

H. Ayuntamiento del Municipio de Veracruz, Veracruz  
**ESTADO DE CAMBIOS EN LA SITUACION FINANCIERA CONSOLIDADO**  
**DEL 01 DE ENERO AL 31 DE DICIEMBRE DE 2023**  
(Cifras en Pesos)



| Concepto  | Origen             | Aplicación         |
|---|--------------------|--------------------|
| <b>ACTIVO</b>   | <b>18,374,688</b>  | <b>255,904,217</b> |
| <b>Activo Circulante</b>  | <b>407,377</b>     | <b>104,925,668</b> |
| Efectivo y Equivalentes   | 0                  | 79,184,137         |
| Derechos a Recibir Efectivo o Equivalentes  | 0                  | 25,741,532         |
| Derechos a Recibir Bienes o Servicios   | 407,377            | 0                  |
| Inventarios   | 0                  | 0                  |
| Almacenes   | 0                  | 0                  |
| Estimación por Pérdida o Deterioro de Activos Circulantes                           | 0                  | 0                  |
| Otros Activos Circulantes   | 0                  | 0                  |
| <b>Activo No Circulante</b>   | <b>17,967,311</b>  | <b>150,978,549</b> |
| Inversiones Financieras a Largo Plazo   | 658,011            | 0                  |
| Derechos a Recibir Efectivo o Equivalentes a Largo Plazo                            | 0                  | 3,347,806          |
| Bienes Inmuebles, Infraestructura y Construcciones en Proceso                       | 0                  | 116,604,860        |
| Bienes Muebles  | 0                  | 31,025,883         |
| Activos Intangibles   | 0                  | 0                  |
| Depreciación, Deterioro y Amortización Acumulada de Bienes                          | 17,309,301         | 0                  |
| Activos Diferidos   | 0                  | 0                  |
| Estimación por Pérdida o Deterioro de Activos no Circulantes                        | 0                  | 0                  |
| Otros Activos no Circulantes  | 0                  | 0                  |
| <b>PASIVO</b>   | <b>20,949,327</b>  | <b>1,416,840</b>   |
| <b>Pasivo Circulante</b>  | <b>20,949,327</b>  | <b>0</b>           |
| Cuentas por Pagar a Corto Plazo   | 20,935,327         | 0                  |
| Documentos por Pagar a Corto Plazo  | 0                  | 0                  |
| Porción a Corto Plazo de la Deuda Pública a Largo Plazo                             | 0                  | 0                  |
| Títulos y Valores a Corto Plazo   | 0                  | 0                  |
| Pasivos Diferidos a Corto Plazo   | 0                  | 0                  |
| Fondos y Bienes de Terceros en Garantía y/o Administración a Corto Plazo            | 14,000             | 0                  |
| Provisiones a Corto Plazo   | 0                  | 0                  |
| Otros Pasivos a Corto Plazo   | 0                  | 0                  |
| <b>Pasivo No Circulante</b>   | <b>0</b>           | <b>1,416,840</b>   |
| Cuentas por Pagar a Largo Plazo   | 0                  | 0                  |
| Documentos por Pagar a Largo Plazo  | 0                  | 0                  |
| Deuda Pública a Largo Plazo   | 0                  | 1,416,840          |
| Pasivos Diferidos a Largo Plazo   | 0                  | 0                  |
| Fondos y Bienes de Terceros en Garantía y/o en Administración a Largo Plazo         | 0                  | 0                  |
| Provisiones a Largo Plazo   | 0                  | 0                  |
| <b>HACIENDA PÚBLICA/ PATRIMONIO</b>   | <b>469,724,160</b> | <b>259,954,712</b> |
| <b>Hacienda Pública/Patrimonio Contribuido</b>                                      | <b>79,759,133</b>  | <b>0</b>           |
| Aportaciones  | 0                  | 0                  |
| Donaciones de Capital   | 79,759,133         | 0                  |
| Actualización de la Hacienda Pública / Patrimonio                                   | 0                  | 0                  |
| <b>Hacienda Pública/Patrimonio Generado</b>   | <b>389,965,026</b> | <b>259,954,712</b> |
| Resultados del Ejercicio (Ahorro / Desahorro)                                       | 0                  | 259,954,712        |
| Resultados de Ejercicios Anteriores   | 384,683,602        | 0                  |
| Revalúos  | 2,629,062          | 0                  |
| Reservas  | 0                  | 0                  |
| Rectificaciones de Resultados de Ejercicios Anteriores                              | 2,652,363          | 0                  |
| <b>Exceso o Insuficiencia en la Actualización de la Hacienda Pública/Patrimonio</b> | <b>0</b>           | <b>0</b>           |
| Resultado por Posición Monetaria  | 0                  | 0                  |
| Resultado por Tenencia de Activos no Monetarios                                     | 0                  | 0                  |

Bajo protesta de decir verdad declaramos que los Estados Financieros y sus Notas son razonablemente correctos y responsabilidad del emisor





H. Congreso del Estado de Veracruz de Ignacio de la Llave  
LXVI Legislatura 2021-2024  
Secretaría de Fiscalización



H. Ayuntamiento del Municipio de Veracruz, Veracruz  
ESTADO DE CAMBIOS EN LA SITUACION FINANCIERA CONSOLIDADO  
DEL 01 DE ENERO AL 31 DE DICIEMBRE DE 2023

| Concepto  | Origen            | Aplicación         | Concepto   | Origen             | Aplicación         |
|---|-------------------|--------------------|--|--------------------|--------------------|
| <b>ACTIVO</b>   | <b>18,374,688</b> | <b>255,904,217</b> | <b>PASIVO</b>  | <b>20,949,327</b>  | <b>1,416,840</b>   |
| <b>Activo Circulante</b>                                      | <b>407,377</b>    | <b>104,925,668</b> | <b>Pasivo Circulante</b>   | <b>20,949,327</b>  | <b>0</b>           |
| Efectivo y Equivalentes                                       | 0                 | 79,184,137         | Cuentas por Pagar a Corto Plazo  | 20,935,327         | 0                  |
| Derechos a Recibir Efectivo o Equivalentes                    | 0                 | 25,741,532         | Documentos por Pagar a Corto Plazo                                       | 0                  | 0                  |
| Derechos a Recibir Bienes o Servicios                         | 407,377           | 0                  | Porción a Corto Plazo de la Deuda Pública a Largo Plazo                  | 0                  | 0                  |
| Inventarios   | 0                 | 0                  | Títulos y Valores a Corto Plazo  | 0                  | 0                  |
| Almacenes   | 0                 | 0                  | Pasivos Diferidos a Corto Plazo  | 0                  | 0                  |
| Estimación por Pérdida o Deterioro de Activos Circulantes     | 0                 | 0                  | Fondos y Bienes de Terceros en Garantía y/o Administración a Corto Plazo | 14,000             | 0                  |
| Otros Activos Circulantes                                     | 0                 | 0                  | Provisiones a Corto Plazo  | 0                  | 0                  |
|   |                   |                    | Otros Pasivos a Corto Plazo  | 0                  | 0                  |
| <b>Activo No Circulante</b>                                   | <b>17,967,311</b> | <b>150,978,549</b> | <b>Pasivo No Circulante</b>  | <b>0</b>           | <b>1,416,840</b>   |
| Inversiones Financieras a Largo Plazo                         | 658,011           | 0                  | Cuentas por Pagar a Largo Plazo  | 0                  | 0                  |
| Derechos a Recibir Efectivo o Equivalentes a Largo Plazo      | 0                 | 3,347,806          | Documentos por Pagar a Largo Plazo                                       | 0                  | 0                  |
| Bienes Inmuebles, Infraestructura y Construcciones en Proceso | 0                 | 116,604,860        | Deuda Pública a Largo Plazo  | 0                  | 1,416,840          |
| Bienes Muebles  | 0                 | 31,025,883         | Pasivos Diferidos a Largo Plazo  | 0                  | 0                  |
| Activos Intangibles   | 0                 | 0                  | Fondos y Bienes de Terceros en Garantía y/o en Administración a Largo    | 0                  | 0                  |
| Depreciación, Deterioro y Amortización Acumulada de Bienes    | 17,309,301        | 0                  | Provisiones a Largo Plazo  | 0                  | 0                  |
| Activos Diferidos   | 0                 | 0                  |  |                    |                    |
| Estimación por Pérdida o Deterioro de Activos no Circulantes  | 0                 | 0                  | <b>HACIENDA PÚBLICA/ PATRIMONIO</b>                                      | <b>469,724,160</b> | <b>259,954,712</b> |
| Otros Activos no Circulantes                                  | 0                 | 0                  | <b>Hacienda Pública/Patrimonio Contribuido</b>                           | <b>79,759,133</b>  | <b>0</b>           |
|   |                   |                    | Aportaciones   | 0                  | 0                  |
|   |                   |                    | Donaciones de Capital  | 79,759,133         | 0                  |
|   |                   |                    | Actualización de la Hacienda Pública / Patrimonio                        | 0                  | 0                  |
|   |                   |                    | <b>Hacienda Pública/Patrimonio Generado</b>                              | <b>389,965,026</b> | <b>259,954,712</b> |
|   |                   |                    | Resultados del Ejercicio (Ahorro / Desahorro)                            | 0                  | 259,954,712        |
|   |                   |                    | Resultados de Ejercicios Anteriores                                      | 384,683,602        | 0                  |
|   |                   |                    | Revalúos   | 2,629,062          | 0                  |
|   |                   |                    | Reservas   | 0                  | 0                  |
|   |                   |                    | Rectificaciones de Resultados de Ejercicios Anteriores                   | 2,652,363          | 0                  |
|   |                   |                    | <b>Exceso o Insuficiencia en la Actualización de la Hacienda</b>         | <b>0</b>           | <b>0</b>           |
|   |                   |                    | Resultado por Posición Monetaria   | 0                  | 0                  |
|   |                   |                    | Resultado por Tenencia de Activos no Monetarios                          | 0                  | 0                  |

Bajo protesta de decir verdad declaramos que los Estados Financieros y sus Notas son razonablemente correctos y responsabilidad del emisor



H. Congreso del Estado de Veracruz de Ignacio de la Llave  
LXVI Legislatura 2021-2024  
Secretaría de Fiscalización



H. Ayuntamiento del Municipio de Veracruz, Veracruz  
ESTADO DE VARIACIÓN EN LA HACIENDA PÚBLICA CONSOLIDADO  
DEL 01 DE ENERO AL 31 DE DICIEMBRE DE 2023

|  |                    |                      |                    |          |                      |
|--|--------------------|----------------------|--------------------|----------|----------------------|
| <b>Rectificaciones de Resultados de Ejercicios Anteriores</b>                | <b>0</b>           | <b>3,591,018,359</b> | <b>0</b>           | <b>0</b> | <b>3,591,018,359</b> |
| <b>Patrimonio Neto Inicial Ajustado del Ejercicio 2022</b>                   | <b>416,915,634</b> | <b>0</b>             | <b>0</b>           | <b>0</b> | <b>416,915,634</b>   |
| Aportaciones   | 0                  | 0                    | 0                  | 0        | 0                    |
| Donaciones de Capital  | 416,915,634        | 0                    | 0                  | 0        | 416,915,634          |
| Actualización de la Hacienda Pública/Patrimonio                              | 0                  | 0                    | 0                  | 0        | 0                    |
| <b>Variaciones de la Hacienda Pública/Patrimonio Neto del Ejercicio 2022</b> | <b>0</b>           | <b>803,892,363</b>   | <b>0</b>           | <b>0</b> | <b>803,892,363</b>   |
| Resultados del Ejercicio (Ahorro/Desahorro)                                  | 0                  | 0                    | 0                  | 0        | 0                    |
| Resultados de Ejercicios Anteriores  | 0                  | 796,047,794          | 0                  | 0        | 796,047,794          |
| Revalúos   | 0                  | 7,844,569            | 0                  | 0        | 7,844,569            |
| Reservas   | 0                  | 0                    | 0                  | 0        | 0                    |
| <b>Hacienda Pública/Patrimonio Neto Final del Ejercicio 2022</b>             | <b>416,915,634</b> | <b>4,394,910,722</b> | <b>0</b>           | <b>0</b> | <b>4,811,826,356</b> |
| <b>Cambios en la Hacienda Pública/Patrimonio Neto del Ejercicio 2023</b>     | <b>79,759,133</b>  | <b>0</b>             | <b>0</b>           | <b>0</b> | <b>79,759,133</b>    |
| Aportaciones   | 0                  | 0                    | 0                  | 0        | 0                    |
| Donaciones de Capital  | 79,759,133         | 0                    | 0                  | 0        | 79,759,133           |
| Actualización de la Hacienda Pública/Patrimonio                              | 0                  | 0                    | 0                  | 0        | 0                    |
| <b>Variaciones de la Hacienda Pública/Patrimonio Neto del Ejercicio 2023</b> | <b>0</b>           | <b>-1,400,403</b>    | <b>131,410,717</b> | <b>0</b> | <b>130,010,314</b>   |
| Resultados del Ejercicio (Ahorro/Desahorro)                                  | 0                  | 0                    | 126,129,292        | 0        | 126,129,292          |
| Resultados de Ejercicios Anteriores  | 0                  | -1,400,403           | 0                  | 0        | -1,400,403           |
| Revalúos   | 0                  | 0                    | 2,629,062          | 0        | 2,629,062            |
| Reservas   | 0                  | 0                    | 0                  | 0        | 0                    |
| Rectificaciones de Resultados de Ejercicios Anteriores                       | 0                  | 0                    | 2,652,363          | 0        | 2,652,363            |
| <b>Saldo Neto en la Hacienda Pública / Patrimonio 2023</b>                   | <b>496,674,767</b> | <b>4,393,510,319</b> | <b>131,410,717</b> | <b>0</b> | <b>5,021,595,804</b> |

Bajo protesta de decir verdad declaramos que los Estados Financieros y sus Notas son razonablemente correctos y responsabilidad del emisor

H. Ayuntamiento del Municipio de Veracruz, Veracruz  
**ESTADO DE FLUJOS DE EFECTIVO CONSOLIDADO**  
**DEL 01 DE ENERO AL 31 DE DICIEMBRE DE 2023**  
(Cifras en Pesos)



| Flujos de Efectivo de las Actividades de Operación  |                      |                      |
|---|----------------------|----------------------|
| <b>Origen</b>   | <b>3,300,034,361</b> | <b>3,030,165,852</b> |
| Impuestos   | 442,943,017          | 426,303,326          |
| Cuotas y Aportaciones de Seguridad Social   | 0                    | 0                    |
| Contribuciones de mejoras   | 0                    | 0                    |
| Derechos  | 172,142,442          | 192,366,651          |
| Productos   | 90,610,326           | 49,058,670           |
| Aprovechamientos  | 100,824,620          | 87,720,888           |
| Ingresos por Venta de Bienes y Prestaciones de Servicios  | 0                    | 0                    |
| Participaciones, Aportaciones, Convenios, Incentivos derivados de la Colaboración Fiscal y Fondos Distintos de Aportaciones | 2,439,487,283        | 2,190,376,274        |
| Transferencias, Asignaciones, Subsidios y Subvenciones, Pensiones y Jubilaciones  | 0                    | 2,000,000            |
| Otros Orígenes de Operación   | 54,026,673           | 82,340,043           |
| <b>Aplicación</b>   | <b>3,173,905,068</b> | <b>2,644,081,848</b> |
| Servicios Personales  | 1,455,202,758        | 1,284,133,899        |
| Materiales y Suministros  | 236,166,802          | 192,984,905          |
| Servicios Generales   | 862,002,376          | 752,323,664          |
| Transferencias Internas y Asignaciones al Sector Público  | 0                    | 0                    |
| Transferencias al resto del Sector Público  | 0                    | 0                    |
| Subsidios y Subvenciones  | 0                    | 0                    |
| Ayudas Sociales   | 188,663,054          | 84,378,503           |
| Pensiones y Jubilaciones  | 0                    | 0                    |
| Transferencias a Fideicomisos, Mandatos y Contratos Análogos  | 0                    | 0                    |
| Transferencias a la Seguridad Social  | 0                    | 0                    |
| Donativos   | 0                    | 0                    |
| Transferencias al Exterior  | 0                    | 0                    |
| Participaciones   | 0                    | 0                    |
| Aportaciones  | 0                    | 0                    |
| Convenios   | 194,969              | 164,449              |
| Otras Aplicaciones de Operación   | 431,675,110          | 330,096,427          |
| <b>Flujos Netos de Efectivo por Actividades de Operación</b>  | <b>126,129,292</b>   | <b>386,084,004</b>   |
| <b>Flujos de Efectivo de las Actividades de Inversión</b>   |                      |                      |
| <b>Origen</b>   | <b>18,380,779</b>    | <b>47,340,583</b>    |
| Bienes Inmuebles, Infraestructura y Construcciones en Proceso   | 0                    | 0                    |
| Bienes Muebles  | 0                    | 0                    |
| Otros Orígenes de Inversión   | 18,380,779           | 47,340,583           |
| <b>Aplicación</b>   | <b>168,498,576</b>   | <b>324,746,580</b>   |
| Bienes Inmuebles, Infraestructura y Construcciones en Proceso   | 116,604,860          | 252,850,533          |
| Bienes Muebles  | 31,025,883           | 23,754,897           |
| Otras Aplicaciones de Inversión   | 20,867,833           | 48,141,150           |
| <b>Flujos Netos de Efectivo por Actividades de Inversión</b>  | <b>-150,117,798</b>  | <b>-277,405,997</b>  |
| <b>Flujo de Efectivo de las Actividades de Financiamiento</b>   |                      |                      |
| <b>Origen</b>   | <b>107,455,944</b>   | <b>264,013,599</b>   |
| Endeudamiento Neto  | 0                    | 3,279,231            |
| Interno   | 0                    | 3,279,231            |
| Externo   | 0                    | 0                    |
| Otros Orígenes de Financiamiento  | 107,455,944          | 260,734,368          |
| <b>Aplicación</b>   | <b>4,283,302</b>     | <b>219,389</b>       |
| Servicios de la Deuda   | 1,416,840            | 0                    |
| Interno   | 1,416,840            | 0                    |
| Externo   | 0                    | 0                    |
| Otras Aplicaciones de Financiamiento  | 2,866,462            | 219,389              |
| <b>Flujos netos de Efectivo por Actividades de Financiamiento</b>   | <b>103,172,642</b>   | <b>263,794,209</b>   |
| <b>Incremento/Disminución Neta en el Efectivo y Equivalentes al Efectivo</b>  | <b>79,184,137</b>    | <b>372,472,216</b>   |
| <b>Efectivo y Equivalentes al Efectivo al inicio del Ejercicio</b>  | <b>578,317,929</b>   | <b>205,845,713</b>   |
| <b>Efectivo y Equivalentes al Efectivo al final del Ejercicio</b>   | <b>657,502,065</b>   | <b>578,317,929</b>   |

Bajo protesta de decir verdad declaramos que los Estados Financieros y sus Notas son razonablemente correctos y responsabilidad del emisor

H. Ayuntamiento del Municipio de Veracruz, Veracruz  
ESTADO DE FLUJOS DE EFECTIVO CONSOLIDADO  
DEL 01 DE ENERO AL 31 DE DICIEMBRE DE 2023

| Concepto   | 2023                 | 2022                 | Concepto   | 2023                | 2022                |
|--|----------------------|----------------------|--|---------------------|---------------------|
| <b>Flujos de Efectivo de las Actividades de Operación</b>  |                      |                      | <b>Flujos de Efectivo de las Actividades de Inversión</b>                    |                     |                     |
| <b>Origen</b>  | <b>3,300,034,361</b> | <b>3,030,165,852</b> | <b>Origen</b>  | <b>18,380,779</b>   | <b>47,340,583</b>   |
| Impuestos  | 442,943,017          | 426,303,326          | Bienes Inmuebles, Infraestructura y Construcciones en Proceso                | 0                   | 0                   |
| Cuotas y Aportaciones de Seguridad Social  | 0                    | 0                    | Bienes Muebles   | 0                   | 0                   |
| Contribuciones de mejoras  | 0                    | 0                    | Otros Origenes de Inversión  | 18,380,779          | 47,340,583          |
| Derechos   | 172,142,442          | 192,366,651          | <b>Aplicación</b>  | <b>168,498,576</b>  | <b>324,746,580</b>  |
| Productos de Tipo Corriente  | 90,610,326           | 49,058,670           | Bienes Inmuebles, Infraestructura y Construcciones en Proceso                | 116,604,860         | 252,850,533         |
| Aprovechamientos de Tipo Corriente   | 100,824,620          | 87,720,888           | Bienes Muebles   | 31,025,883          | 23,754,897          |
| Ingresos por Venta de Bienes y Servicios   | 0                    | 0                    | Otras Aplicaciones de Inversión  | 20,867,833.15       | 48,141,150.49       |
| Ingresos no Comprendidos en las Fracciones de la Ley de Ingresos Causados en Ejercicios Fiscales Anteriores Pendientes de Liquidación o Pago | 0                    | 0                    | <b>Flujos Netos de Efectivo por Actividades de Inversión</b>                 | <b>-150,117,798</b> | <b>-277,405,997</b> |
| Participaciones, Aportaciones  | 2,439,487,283        | 2,190,376,274        | <b>Flujo de Efectivo de las Actividades de Financiamiento</b>                |                     |                     |
| Transferencias, Asignaciones y Subsidios y Otras Ayudas  | 0                    | 2,000,000            | <b>Origen</b>  | <b>107,455,944</b>  | <b>264,013,599</b>  |
| Otros Origenes de Operación  | 54,026,673           | 82,340,043           | <b>Endeudamiento Neto</b>  | <b>0</b>            | <b>3,279,231</b>    |
| <b>Aplicación</b>  | <b>3,173,905,068</b> | <b>2,644,081,848</b> | Interno  | 0                   | 3,279,231           |
| Servicios Personales   | 1,455,202,758        | 1,284,133,899        | Externo  | 0                   | 0                   |
| Materiales y Suministros   | 236,166,802          | 192,984,905          | <b>Otros Origenes de Financiamiento</b>                                      | <b>107,455,944</b>  | <b>260,734,368</b>  |
| Servicios Generales  | 862,002,376          | 752,323,664          | <b>Aplicación</b>  | <b>4,283,302</b>    | <b>219,389</b>      |
| Transferencias Internas y Asignaciones al Sector Público   | 0                    | 0                    | <b>Servicios de la Deuda</b>   | <b>1,416,840</b>    | <b>0</b>            |
| Transferencias al resto del Sector Público   | 0                    | 0                    | Interno  | 1,416,840           | 0                   |
| Subsidios y Subvenciones   | 0                    | 0                    | Externo  | 0                   | 0                   |
| Ayudas Sociales  | 188,663,054          | 84,378,503           | <b>Otras Aplicaciones de Financiamiento</b>                                  | <b>2,866,462</b>    | <b>219,389</b>      |
| Pensiones y Jubilaciones   | 0                    | 0                    | <b>Flujos netos de Efectivo por Actividades de Financiamiento</b>            | <b>103,172,642</b>  | <b>263,794,209</b>  |
| Transferencias a Fideicomisos, Mandatos y Contratos Análogos   | 0                    | 0                    | <b>Flujos Netos de Efectivo por Actividades de Operación</b>                 | <b>126,129,292</b>  | <b>386,084,004</b>  |
| Transferencias a la Seguridad Social   | 0                    | 0                    | <b>Incremento/Disminución Neta en el Efectivo y Equivalentes al Efectivo</b> | <b>79,184,137</b>   | <b>372,472,216</b>  |
| Donativos  | 0                    | 0                    | <b>Efectivo y Equivalentes al Efectivo al inicio del Ejercicio</b>           | <b>578,317,929</b>  | <b>205,845,713</b>  |
| Transferencias al Exterior   | 0                    | 0                    | <b>Efectivo y Equivalentes al Efectivo al final del Ejercicio</b>            | <b>657,502,065</b>  | <b>578,317,929</b>  |
| Participaciones  | 0                    | 0                    |  |                     |                     |
| Aportaciones   | 0                    | 0                    |  |                     |                     |
| Convenios  | 194,969              | 164,449              |  |                     |                     |
| Otras Aplicaciones de Operación  | 431,675,110          | 330,096,427          |  |                     |                     |

Bajo protesta de decir verdad declaramos que los Estados Financieros y sus Notas son razonablemente correctos y responsabilidad del emisor



En cumplimiento a los artículos 46, fracción I, inciso g) 47, 48 y 49 de la Ley General de Contabilidad Gubernamental (LGCG), se presentan las notas a los Estados Financieros Consolidados correspondientes a Diciembre de 2023 en aquellos rubros que por su importancia así lo requieren, en el siguiente orden:

- a) Notas de gestión administrativa,
- b) Notas de desglose, y
- c) Notas de memoria (cuentas de orden).

## a). NOTAS DE GESTIÓN ADMINISTRATIVA

### Introducción

Las notas de gestión administrativa tienen como objetivo la revelación del contexto y de los aspectos más relevantes que influyeron en las decisiones del periodo, y que deberán ser considerados para la mayor comprensión de los estados financieros y sus particularidades.

De esta manera, se informan y explican las condiciones relacionadas con la información financiera de cada período de gestión; además, de exponer aquellas políticas que podrían afectar la toma de decisiones en períodos posteriores.

#### 1. Autorización e Historia

EL H. Ayuntamiento de Veracruz, Veracruz, fue fundado por los conquistadores españoles en el Nuevo Mundo el 22 de Abril de 1519, cuando Hernán Cortés desembarcó en tierra firme y lo nombró el primer Ayuntamiento de México.

Además, la Ciudad de Veracruz es conocida por ser denominada 4 veces heroica, escenario de los acontecimientos más importantes en la defensa de la soberanía Nacional; en los que la población luchó heroicamente contra invasores extranjeros:

- El 18 de noviembre de 1825, con la rendición de las últimas fuerzas españolas guarnecidas en la fortaleza de San Juan de Ulúa.
- El 27 de noviembre de 1838, por el bombardeo de las fuerzas francesas durante la Guerra de los Pasteles.
- El 22 de marzo de 1847, por el bombardeo de las fuerzas norteamericanas en la Guerra de Intervención Norteamericana.



- El 21 y 22 de Abril de 1914 por la defensa durante el desembarco de las tropas norteamericanas.

En 1857 durante la presidencia del Lic. Benito Juárez se expiden las Leyes de Reforma y así, en 1860 durante la Guerra de Reforma, Benito Juárez estableció en Veracruz la capital del país. Así también fue Veracruz quien apoyó fervientemente la Revolución Mexicana y resistió la invasión estadounidense durante 1914.

En lo que respecta a su ubicación, limita al norte con el municipio de la Antigua y el Golfo de México, al sur con Medellín y Boca del Río, al este con el Golfo de México, al oeste con Manlio Fabio Altamirano y al noroeste con Paso de Ovejas. El municipio de Veracruz está ubicado en la región de Sotavento del Estado de Veracruz.

## **IMA**

El Instituto Metropolitano del Agua, fué creado mediante acuerdo emitido por el H. Ayuntamiento de Veracruz, publicado en la Gaceta Oficial del Estado de Veracruz, Número Ext. 014 de fecha 10 de enero de 2017, con base en autorización de fecha 22 de septiembre de 2016, emitida por la LXIII Legislatura del Honorable Congreso del Estado de Veracruz y publicada en la Gaceta Oficial del Estado Número 421, el 21 de octubre de 2016, como un Organismo Público Descentralizado con Personalidad Jurídica y Patrimonio propio, titular de bienes y derechos con jurisdicción en el municipio de Veracruz. Así mismo, derivado del Acuerdo de Creación, se publica Fe de Erratas en la Gaceta Oficial del Estado Núm. Ext. 062, el 13 de febrero de 2017, en la que se publica la versión final del Acuerdo por el que se crea el Instituto Metropolitano del Agua, con fecha 11 de abril de 2018 se publica en gaceta oficial del Estado Núm.. Ext.146 El Acuerdo por el que se deja sin efecto la fe de erratas del acuerdo por el que se crea el Instituto Metropolitano del Agua publicado en la Gaceta Oficial del Estado Núm. Ext. 062 de fecha 13 de febrero de 2017.

## **2. Panorama Económico y Financiero**

La economía mexicana enfrentará un panorama gris para este año. Muy probablemente cerraremos el 2023 con un crecimiento cercano al 1.0%, lo cual en términos de producto interno bruto per capita se traducirá nuevamente en un panorama complejo.



En el marco de este escenario, esta administración ha implementado una política de estabilidad presupuestal en apego a los preceptos de disciplina financiera y apoyo a los programas sociales que reduzcan el impacto socio-económico de los ciudadanos.

## **IMA**

La actividad económica del país se maneja actualmente con diversas variables sensibles que provocan cambios en las políticas públicas y en el ejercicio del gasto de este Instituto.

Los Ingresos Fiscales (11) del Instituto provienen por concepto de Aprovechamientos (por uso y goce de los bienes muebles e inmuebles sujetos al contrato de concesión) siendo un importe fijo, así como también se opera con recursos propios (14) y federales de la TESOFE.

### **3. Organización y Objeto Social**

#### **a) Objeto Social**

- I. Proteger los intereses de la sociedad, mantener el orden público, la paz social, la seguridad y tranquilidad de las personas que se encuentren en el Municipio;
- II. Regular aspectos relativos al territorio, su población y el Gobierno del Municipio; y
- III. Favorecer la convivencia armónica entre las personas que se encuentren en el Municipio;

#### **b) Principal Actividad**

Administración pública municipal en general

#### **c) Ejercicio Fiscal 2023**

#### **d) Régimen Jurídico**

El ayuntamiento de Veracruz es una Persona Moral con Fines no Lucrativos



### e) Consideraciones Fiscales.

El ayuntamiento de Veracruz, Ver. tiene las siguientes obligaciones Fiscales:

- Declaración informativa anual de pagos y retenciones de servicios profesionales. Personas Morales. Impuesto Sobre la Renta
- declaración informativa anual de retenciones de ISR por arrendamiento de inmueble
- Entero de retenciones mensuales de ISR por sueldos y salarios
- Entero de retenciones mensuales de ISR por ingresos asimilados a salarios
- Declaración Informativa mensual de Proveedores
- Entero de retención de ISR por servicios profesionales. mensual





**f) Estructura Organizacional Básica**

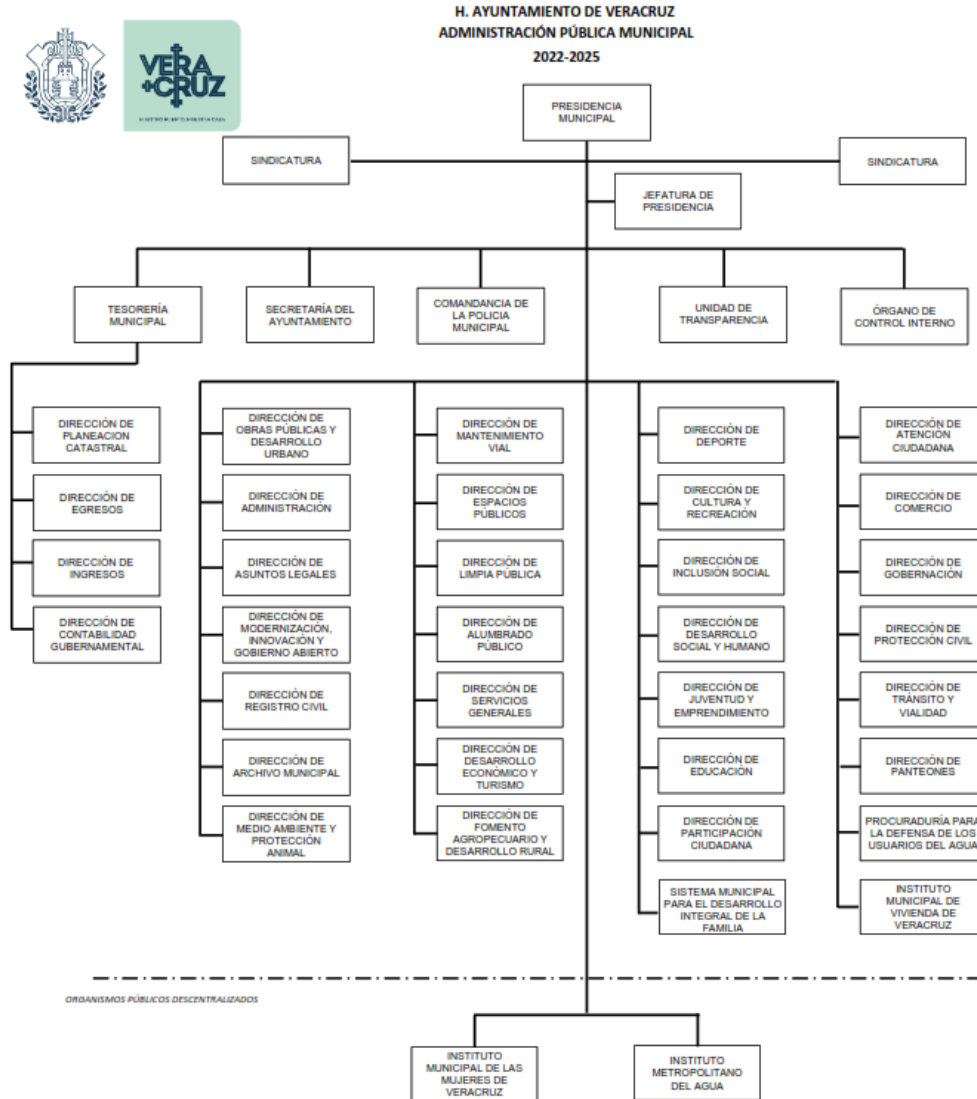

**g) Fideicomisos, Mandatos, y Análogos**

Fideicomiso de Bursatilización:

Fideicomiso Centro Histórico



## IMA

a) Objeto Social:

El Instituto se crea como un Organismo regulador y supervisor de la conservación, administración, buen uso, crecimiento y desarrollo de la infraestructura que integra el Sistema Metropolitano para la explotación, captación, conducción distribución y disposición final de las aguas destinadas a la prestación de los servicios públicos de agua potable, drenaje, alcantarillado, tratamiento de aguas residuales, aguas de reúso, saneamiento y disposición final de las aguas dentro la jurisdicción de su competencia.

b) Principal Actividad:

Organismo Público Descentralizado

c) Ejercicio Fiscal:

Es el año de calendario del 1° de Enero al 31 de Diciembre de 2023

d) Régimen Jurídico:

El Instituto es una Persona Moral con Fines No Lucrativos

e) Consideraciones Fiscales:

Entero de retenciones mensuales de ISR por sueldos y salarios

f) Estructura Organizacional Básica:

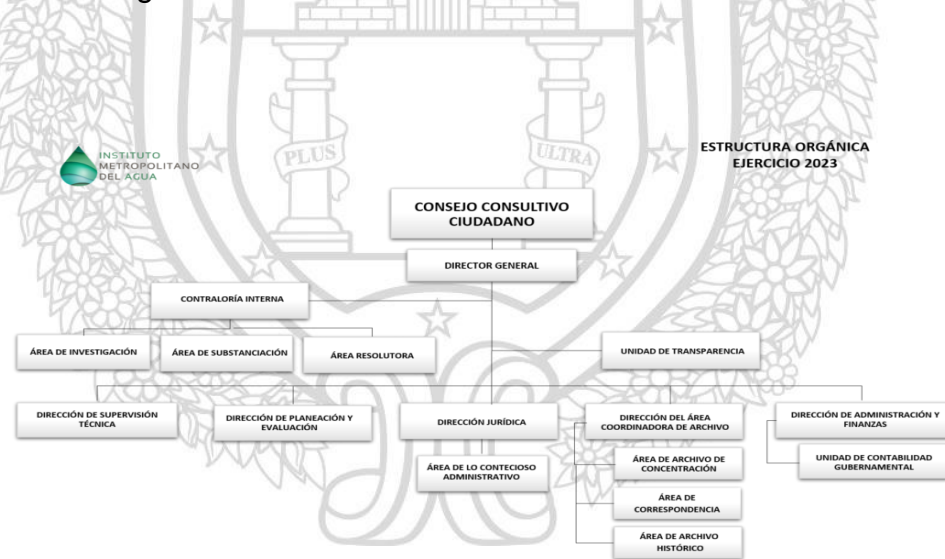

g) Fideicomisos, Mandatos, y Análogos:

El Instituto no cuenta con Fideicomisos y Mandatos.



#### **4. Bases de Preparación de los Estados Financieros**

Los Estados Financieros que se acompañan fueron preparados por la Administración del Ayuntamiento, observando las normativas emitidas por el CONAC.

El H. Ayuntamiento reconoce los Ingresos de conformidad con las “Normas y Metodología para la determinación de los momentos contables de los Ingresos” y en el caso de los gastos de conformidad con el “Acuerdo por el que se emiten las normas y metodología para la determinación de los momentos contables de los egresos”, normativas emitidas por el la CONAC, con la finalidad de informar sobre los recursos que controla y el costo de sus operaciones que es la forma más útil al evaluar la situación y cambios financieros, así como evaluar si opera económicamente de manera eficiente.

Con base a las políticas contables establecidas en los principios de contabilidad gubernamental y a las reglas particulares, las operaciones y transacciones que la contabilidad cuantifica al considerarlas realizadas, se registran según las cantidades de dinero que se reciban, eroguen o afecten o la estimación razonable que de ellas se haga.

En lo que respecta a realizar los registros financieros, el Municipio de Veracruz, se encuentra en uso de un Sistema de Contabilidad Gubernamental denominado "SIGMAVER" mismo que es proporcionado por el Órgano de Fiscalización Superior del Estado (ORFIS) y que contempla la aplicación de las disposiciones emitidas en la Ley General de Contabilidad Gubernamental y los lineamientos del CONAC.

#### **5. Políticas de Contabilidad Significativas**

Los bienes muebles, inmuebles se deprecian a efecto de dar cumplimiento a la regla 6 de las “Reglas Específicas de Registro y Valoración del Patrimonio”, relativa a la depreciación, deterioro y amortización, del ejercicio y acumulada de bienes.

Asimismo, no prevé reconocer los efectos de la inflación en la información financiera.

Para efecto de ejercer los remanentes de ejercicios anteriores, se reconocieron dentro de los rubros presupuestales de Aprovechamientos, Participaciones y Convenios.



## **6. Posición en Moneda Extranjera y Protección por Riesgo Cambiario**

El H. Ayuntamiento no cuenta con inversiones en Moneda Extranjera por lo que no es necesario realizar acciones para la protección de recursos derivados de cambios de divisas.

## **7. Reporte Analítico del Activo**

El incremento en el Efectivo y Equivalentes, se deriva del resultado en la dinámica del ejercicio del origen y aplicación de los recursos señalados en el apartado de Notas al Estado de Flujos de Efectivo.

Con respecto a los Bienes Muebles e Inmuebles, se llevó a cabo la aplicación de porcentajes de depreciación, deterioro o amortización, establecidos en los parámetros de estimación de vida útil emitidos por el CONAC, y publicados en el Diario Oficial de la Federación el 15 de agosto de 2012, por lo que los montos representan el valor actualizado de los mismos.

## **8. Fideicomisos, Mandatos, y Análogos**

### **Fideicomiso de Bursatilización:**

El Municipio de Veracruz celebró el mes de diciembre de 2008 con autorización del Congreso del Estado y del Cabildo la Bursatilización del 20% del Impuesto Sobre la Tenencia o Uso de Vehículos a un plazo de 28 años mediante la emisión de certificados bursátiles denominados Udis y en Pesos, a través del Fideicomiso F/998; que suscribió como fideicomitente el Gobierno del estado de Veracruz de Ignacio de la Llave y 199 municipios entre los cuales se encuentra el Municipio de Veracruz, actuando como Fiduciario Deutsche Bank México, S.A. y Banco Invex, S.A., como representante común de los tenedores de Certificados Bursátiles, operación por la cual el Municipio de Veracruz obtuvo recursos bursátiles

Los recursos para la amortización de capital e intereses son descontados a partir del mes de enero de 2012, del Fondo General de Participaciones que en ingresos federales corresponde al Municipio de Veracruz, en sustitución del ISTUV municipal, mediante aportaciones mensuales efectuadas por la TESOFE al Fideicomiso F/998 del 7.5453% de dicho fondo participable, recursos que son aplicados al pago de interés semestral con amortización de capital anual; de acuerdo a las fechas pactadas; así como por el derecho a remanentes de participaciones federales



### **Fideicomiso Centro Histórico**

- Con fecha 9 de noviembre del año 2007 el H. Ayuntamiento del Municipio de Veracruz, otorgó la Concesión para Usar, Explotar y Aprovechar Bienes del Dominio Público Municipal para la Instalación, Operación, Mantenimiento y Administración de Estacionómetros Electrónicos Nuevos, Modernos y Funcionales que puedan ser usados con monedas o tarjetas de prepago a la moral ZEUS MONITOREO VIAL, Sociedad Anónima de Capital Variable, previa autorización por el Congreso del Estado de Veracruz de Ignacio de la Llave;
- De conformidad con la condición décima sexta del título de concesión el plazo máximo por el cual se otorgó fue de quince años, el cual venció el día nueve de noviembre del año dos mil veintidós.
- De acuerdo con el último párrafo de la condición décima sexta del título de concesión la instalación y estacionómetros pasarán al dominio pleno del Municipio de Veracruz, constituyendo bienes del dominio público destinado al servicio público de control de la movilidad y estacionamiento en la vía pública dentro del Centro Histórico.
- Con fecha 14 de septiembre del 2022 se expidió un Acuerdo por el Cabildo del H. Ayuntamiento del Municipio de Veracruz, Veracruz, mediante el cual se tomó la decisión de no prorrogar o renovar el título de concesión y en consecuencia sus efectos legales cesaron el día nueve de noviembre del dos mil veintidós, quedando debidamente notificada la empresa concesionaria de dicho acuerdo.

### **9. Reporte de la Recaudación**

- a) Al 31 de Diciembre de 2023, el comportamiento de la recaudación de los ingresos locales refleja un importe de \$1,159,643,597 y los ingresos federales por \$ 2,675,738,596.
- b) La proyección a mediano plazo de los ingresos locales muestra un importe de \$ 1,264,104,988, y los ingresos federales \$ 2,683,330,039



H. AYTO. CONSTITUCIONAL DE VERACRUZ  
 NOTAS A LOS ESTADOS FINANCIEROS  
 CONSOLIDADOS  
 AL 31 DE DICIEMBRE DE 2023  
 (Cifras monetarias expresadas en pesos)

## 10. Información sobre la Deuda y el Reporte Analítico de la Deuda Estado de la Deuda Pública

### Comparativo de la relación deuda pública con el PIB y la Recaudación.

| CONCEPTO                  | SALDO AL 31 DE DICIEMBRE | CONCEPTO                       | AI 31 DE DICIEMBRE DE 2023 |
|---------------------------|--------------------------|--------------------------------|----------------------------|
| Recaudación 2023          | \$ 3,947,435,027         | Producto Interno Bruto Estatal | \$ 1,075,630,000,000       |
| Saldo de la deuda pública | \$ 148,589,344           | Saldo de la Deuda Pública      | 148,589,344                |
| Porcentaje                | 3.7642%                  | Porcentaje                     | 0.0138%                    |

### Antecedentes de la Deuda Pública:

| Acreedor             |                              | Monto Original   | Tasa       | Vencimiento |            |
|----------------------|------------------------------|------------------|------------|-------------|------------|
| Tipo                 | Nombre                       |                  |            | Plazo       | Fecha      |
| Emisiones Bursátiles | Tenedores Bursátiles(udis)   | \$ 98,634,367.91 | 7.4 5 000% | 330 meses   | 31/07/2036 |
| Emisiones Bursátiles | Tenedores Bursátiles (pesos) | \$ 21,054,558.09 | TIIE-2.85  | 330 meses   | 31/07/2036 |

Al 31 de Diciembre de 2023, la deuda pública presenta los siguientes importes:

| Nombre                       | Saldo final del ejercicio anterior | Ajustes al Valor de la Deuda +/- | Capital Pagado en el Presente Ejercicio | Intereses    | saldo al 31 de diciembre |
|------------------------------|------------------------------------|----------------------------------|---|--------------|--------------------------|
| Tenedores Bursátiles(udis)   | \$ 134,358,436                     | \$ 7,011,122                     | \$ 6,905,718                            | \$ 9,761,216 | \$ 134,463,841           |
| Tenedores Bursátiles (pesos) | \$ 15,647,748                      | -\$ 732,699                      | \$ 789,546                              | \$ 1,949,049 | \$ 14,125,503            |
| <b>TOTAL DEUDA PÚBLICA</b>   |                                    |                                  |   |              | <b>\$ 148,589,344</b>    |

Al 31 de Diciembre de 2023, este ayuntamiento no cuenta con Deuda a Corto Plazo.



## 11. Calificaciones Otorgadas

HR Ratings ratificó la calificación de HR AA y modificó la Perspectiva de Estable a Positiva al Municipio de Veracruz, Estado de Veracruz; la Perspectiva Positiva obedece a la expectativa de que la Deuda Neta (DN) mantenga un nivel negativo y que el Pasivo Circulante (PC) conserve un bajo nivel durante el horizonte de proyección. En 2022, se reportó un superávit en el Balance Primario (BP) de 10.4% de los Ingresos Totales (IT) (vs. 0.5% estimado anteriormente), luego de un importante aumento en los Ingresos de Libre Disposición (ILD), que fue ocasionado por un mayor flujo de Participaciones Federales y por la ejecución de una campaña de recuperación de rezagos por Impuestos. A causa de lo anterior, la posición de liquidez de la Entidad se fortaleció, por lo que se proyecta que la DN sea negativa entre 2023 y 2025, mientras que el PC equivaldría a 1.8% de los ILD en el mismo lapso. Por otra parte, para 2023 se estima que el Municipio implemente una actualización salarial y que destine parte de la liquidez observada en 2022 a fortalecer un programa de rehabilitación de vialidades, lo que resultaría en un BP deficitario de 3.1% de los IT. Sin embargo, debido a que se observaría continuidad en las estrategias recaudatorias para los siguientes ejercicios, se estima un menor déficit promedio para 2024 y 2025, de 0.2% de los IT.

El presente reporte de calificación se enfoca en el análisis y evaluación de la información financiera del Municipio de Veracruz, Estado de Veracruz. El análisis incorpora la información de Cuenta Pública de 2019 a 2022, el avance presupuestal de junio de 2023, así como la Ley de Ingresos y el Presupuesto de Egresos de 2023.

## 12. Proceso de mejora

Principales Políticas de control interno.

Con el Objetivo de Establecer los lineamientos para el ejercicio, control y evaluación del gasto público municipal, con base en la normatividad aplicable y bajo los principios de orden, honestidad y transparencia, que permitan al H. Ayuntamiento la oportuna y veraz rendición de cuentas en la administración de los recursos, se implementaron lineamientos para el Ejercicio del Gasto, para: Gastos a Comprobar, Trámites Urgentes, Reembolsos de Gastos a través de Fondo Fijo, Gastos de Publicidad y Folletería, Contratación de Servicios para eventos Especiales, Apoyos Económicos y Viáticos.



#### IMA

El Instituto Metropolitano del Agua, Inicia operaciones el 03 de enero 2017, ha elaborado su Reglamento Interno, Manual de Organización, Manual de Procedimientos, Manual de Ética, Manual General de procedimientos, así como se cuenta con la página web del Instituto, así como se cuenta con el proceso archivístico de la información del IMA.

#### **13. Información por Segmentos**

Este ente público no considera que deba revelar la información financiera de manera segmenta del presente periodo

#### **14. Eventos Posteriores al Cierre**

Este ente público no cuenta con eventos posteriores relevantes al cierre del ejercicio, que deban ser informados en este periodo

#### **15. Partes Relacionadas**

Se informa que no existen partes relacionadas que pudieran ejercer influencia significativa sobre la toma de decisiones financieras y operativas del H. Ayuntamiento de Veracruz, ya que con base en la Constitución Política de los Estados Unidos Mexicanos, el Ayuntamiento cuenta con autonomía propia y es administrado libremente y gobernado por una administración elegida por el voto popular directo.

#### **16. Responsabilidad Sobre la Presentación Razonable de la Información Contable**

“Bajo protesta de decir verdad declaramos que los Estados Financieros y sus notas, son razonablemente correctos y son responsabilidad del emisor”.





## b) NOTAS DE DESGLOSE

### I) NOTAS AL ESTADO DE ACTIVIDADES

#### Ingresos y Otros Beneficios

##### Ingresos de Gestión

Los Ingresos de Gestión reflejan un importe de \$ 806,520,405, resalta la recaudación de impuestos en el ejercicio por un importe de \$ 442,943,017 que en su mayoría es por concepto de predial, Derechos con un importe de \$ 172,142,442, donde los conceptos más relevantes son los Derechos por Obras Materiales y de Comercio; dentro del rubro de productos con un importe de \$ 90,610,326 se encuentran los rendimientos financieros generados por este H. Ayuntamiento.

Participaciones, Aportaciones, Convenios, Incentivos Derivados de la Colaboración Fiscal, Fondos Distintos de Aportaciones, Transferencias, Asignaciones, Subsidios y Subvenciones, y Pensiones y Jubilaciones tiene un importe de \$ 2,439,487,283, de los cuales corresponden principalmente a las Participaciones Federales, transferidas por el Estado y la Federación por un importe de \$ 1,846,014,800, con respecto a las Aportaciones al Municipio del Fondo de Aportaciones para la Infraestructura Social Municipal y de las Demarcaciones Territoriales, (FAISMUN), por un importe de \$ 184,709,652 y el Fondo de Aportación para el Fortalecimiento de los Municipios de las Demarcaciones Territoriales (FORTAMUN-DF) por un importe de \$ 537,787,915.

##### Otros Ingresos y Beneficios

De los rubros de Ingresos Financieros, Incremento por Variación de Inventarios, Disminución del Exceso de Estimaciones por Pérdida o Deterioro u Obsolescencia, Disminución del Exceso de Provisiones, y de Otros Ingresos y Beneficios Varios, tiene un importe de \$54,026,673.

Por lo que el Estado de Actividades refleja un total de \$ 3,300,034,361



H. AYTO. CONSTITUCIONAL DE VERACRUZ  
NOTAS A LOS ESTADOS FINANCIEROS  
CONSOLIDADOS  
AL 31 DE DICIEMBRE DE 2023  
(Cifras monetarias expresadas en pesos)

## **Gastos y Otras Pérdidas**

Con respecto a los egresos del ejercicio, el Estado de Actividades refleja un total de \$ 3,173,905,068, monto inferior a los ingresos del ejercicio, mostrando una sustentabilidad presupuestal municipal.

Los rubros más representativos, ejercidos, corresponden a Servicios Personales con un importe de \$ 1,455,202,758, Servicios Generales por un importe de \$ 862,002,376, Materiales y Suministros por \$ 236,166,802, e Inversión Pública por un importe de \$ 388,175,182.

## **II) NOTAS AL ESTADO DE SITUACIÓN FINANCIERA**

### **Activo**

#### **Efectivo y Equivalentes**

El efectivo en caja y bancos se encuentra representado principalmente por depósitos bancarios a corto plazo, las inversiones se registran a su costo de adquisición, que es similar al valor de mercado. Los rendimientos de estos valores se reconocen conforme a lo devengado.



H. AYTO. CONSTITUCIONAL DE VERACRUZ  
NOTAS A LOS ESTADOS FINANCIEROS  
CONSOLIDADOS  
AL 31 DE DICIEMBRE DE 2023  
(Cifras monetarias expresadas en pesos)

a) Bancos

Al 31 de Diciembre de 2023, el saldo en bancos se integra de la siguiente manera:

| CUENTAS BANCARIAS NO ETIQUETADAS              | IMPORTE              |
|---|----------------------|
| Cta.1212115904 Participaciones Federales 2023 | \$200,998,626        |
| Cta.0211009045 Arbitrios                      | \$125,163,835        |
| Cta.65509855753 Recursos Fiscales 2023        | \$105,641,894        |
| CTA.1087879338 SERV. AMBIENTALES              | \$34,203,367         |
| CTA. 1191141101 REMANENTE                     | \$27,230,711         |
| CTA.1076964706 (2018-2019)                    | \$25,401,547         |
| Cta.1123061871 Participaciones Federales 2022 | \$24,768,873         |
| Cta.65509855719 Remanentes Fiscales           | \$22,247,840         |
| Cta.1153291714 Estacionómetros                | \$21,362,983         |
| Cta.6691839 Part.Fed.2011-2013                | \$20,843,776         |
| CTA.1076964694 Recursos Fiscales              | \$8,183,560          |
| CTA.1137064691 PROPIOS 14 (2021)              | \$5,354,358          |
| CTA.1160243609 AMBIENTALES                    | \$790,620            |
| Cta.0260043663 Carnaval                       | \$712,949            |
| Cta.0211009063 Comercio Electrónico.          | \$633,379            |
| Cta.102638053 Pago Referenciado               | \$606,807            |
| Cta:6691820 Terminal Punto de Venta           | \$484,421            |
| Cta.65504496754 Pago Referenciado             | \$484,128            |
| Cta.0119646248 Hidrocarburos Terrestres 2023  | \$44,317             |
| Cta.0119646299 Hidrocarburos Marítimos 2023   | \$36,942             |
| Cta.65509055999 Hidrocarburos Marítimos 2022  | \$19,008             |
| Cta.252395871 Predial OXXO                    | \$11,061             |
| Cta.4057355547 Pago Referenciado              | \$302                |
| CTA. 1061788739 FONDO AHORRO                  | \$147                |
| CTA.1220496112 PROPIOS P/ PROSANEAR 2023      | \$12                 |
| CTA.4061389243 NOMINA CONFIANZA               | \$5                  |
| CTA.1123061983 CONVENIO PREDIAL               | \$1                  |
| Cta.65510178765 Hidrocarburos Terrestres 2024 | \$1                  |
| Cta.65510178688 Hidrocarburos Marítimos 2024  | \$1                  |
| Cta.1252728001 Participaciones Federales 2024 | \$0                  |
| <b>TOTAL NO ETIQUETADO</b>                    | <b>\$625,225,471</b> |



H. AYTO. CONSTITUCIONAL DE VERACRUZ  
NOTAS A LOS ESTADOS FINANCIEROS  
CONSOLIDADOS  
AL 31 DE DICIEMBRE DE 2023  
(Cifras monetarias expresadas en pesos)

| CUENTAS BANCARIAS                  | IMPORTE              |
|------------------------------------|----------------------|
| <b>SUBTOTAL NO ETIQUETADAS</b>     | <b>\$625,225,471</b> |
| CTA. 1191141044 PRODDER 2023       | \$29,227,693         |
| CTA. 1212115931 FISM 2023          | \$1,107,843          |
| Cta.0221418084 ZOFEMAT             | \$834,266            |
| CTA. 1212115922 FORTAMUN DF 2023   | \$664,991            |
| Cta.6679642 Préstamo 2010 Banobras | \$434,606            |
| Cta.1217846249 CONZA               | \$5,399              |
| CTA. 1245172875 CONZA 2023         | \$1,797              |
| Cta.1252728823 FAISMUN 2024        | \$0                  |
| Cta.1252728056 FORTAMUN 2024       | \$0                  |
| <b>SUBTOTAL ETIQUETADO</b>         | <b>\$32,276,594</b>  |
|                                    | <b>\$657,502,065</b> |

b) Inversiones Financieras

Al 31 de Diciembre de 2023, las Inversiones Financieras, quedaron de la siguiente manera:

| INVERSIONES TEMPORALES (Hasta 3 meses) | IMPORTE     |
|--|-------------|
| Cuenta Bancaria                        | \$ 0        |
| <b>TOTAL</b>                           | <b>\$ 0</b> |



### Derechos a recibir Efectivo y Equivalentes y Bienes o Servicios a Recibir

#### a) Derechos a recibir efectivo y equivalentes

Al 31 de Diciembre de 2023, el saldo en derechos a recibir efectivo y equivalentes se integra de la siguiente manera:

| Derechos a recibir Efectivo y Equivalentes y Bienes o Servicios a Recibir | IMPORTE              |
|---|----------------------|
| Cuentas por Cobrar a Corto Plazo  | \$ 59,165,605        |
| Deudores Diversos   | \$ 0                 |
| Deudores por Anticipos de la Tesorería a Corto Plazo                      | \$ 0                 |
| Otros Derechos a Recibir Efectivo o Equivalente a Corto Plazo             | \$ 0                 |
| <b>TOTAL</b>  | <b>\$ 59,165,605</b> |

Los otros derechos a recibir efectivo derivado de la suscripción de convenios y acuerdos con diversas instancias de acuerdo al siguiente cuadro:

| Otros Derechos a Recibir Efectivo o Equivalente a Corto Plazo | IMPORTE     |
|---|-------------|
| Otros Derechos a Recibir                                      | \$ 0        |
| <b>TOTAL</b>  | <b>\$ 0</b> |

### Inversiones Financieras

#### Fideicomisos

El Fideicomiso de Inversión sin estructura orgánica, se encuentra revelado de conformidad con los lineamientos que deberán observar los entes públicos para registrar en las cuentas de activo los fideicomisos sin estructura orgánica y contratos análogos, incluyendo mandatos (En Adelante los Lineamientos) emitidos por el Consejo Nacional de Armonización Contable CONAC, de acuerdo a lo siguiente:

- I. Fideicomiso de Inversión y Administración Constituido del Centro Histórico del Municipio de Veracruz (Cuentas Scotiabank 8391 sufiso 1 Estacionamiento Centro Histórico y Scotiabank 8391 sufiso 2 Estacionamiento Centro Gastronómico Refugio del Pescador)



El total de los recursos públicos otorgados por el Ayuntamiento de Veracruz a los Fideicomisos son registrados como egresos del periodo de conformidad con los Lineamientos, de igual forma son registrados como egresos las comisiones e intereses bancarios cobrados por la institución financiera que funge como fiduciario, asimismo se registra como ingreso municipal los intereses generados por las cuentas de los fideicomisos en cita.

### Bienes Muebles, Inmuebles e Intangibles

Las inversiones en inmuebles, maquinaria y equipo se presentan valuadas a sus costos históricos de adquisición y construcción dentro del activo fijo, así como un gasto de inversión en el estado de ingresos y egresos y como un incremento en el patrimonio.

#### a) Bienes Inmuebles

Al 31 de Diciembre de 2023, Este rubro se integra como sigue:

| BIENES INMUEBLES, INFRAESTRUCTURA Y CONSTRUCCIONES EN PROCESO | IMPORTE                 |
|---|-------------------------|
| Terrenos  | \$ 77,130,163           |
| Infraestructura   | \$ 493,669,513          |
| Construcciones en proceso en bienes de dominio público        | \$ 0                    |
| Construcciones en proceso en bienes propios                   | \$ 0                    |
| Otros Bienes Inmuebles  | \$ 3,756,401,831        |
| <b>TOTAL</b>  | <b>\$ 4,327,201,506</b> |

Al 31 de Diciembre de 2023, existe un total de 1136 Bienes Inmuebles de los cuales en la presente nota se incluyen un total de 1127 Bienes inmuebles a valor catastral, los 9 inmuebles restantes se excluyen de la cuenta en cita por ser considerados como Arqueológicos, Artísticos e Históricos de conformidad con los LINEAMIENTOS para el registro auxiliar sujeto a inventario de bienes arqueológicos, artísticos e históricos bajo custodia de los entes públicos, los cuales se presentan en cuentas de orden.

La cifra no refleja aquellas autorizaciones de donaciones de inmuebles hasta en tanto no se concluyan los trámites administrativos correspondientes.



## b) Bienes Muebles e Intangibles

Los Bienes Muebles y Activos Intangibles están representados por aquellos bienes que, de conformidad con la regla 8 del Acuerdo por el que se emiten las Reglas Específicas de Registro y Valoración del Patrimonio superan el costo señalado. Asimismo aquellos bienes muebles e intangibles cuyo costo es menor se registran contablemente como gasto del periodo y son sujetos a los controles correspondientes por parte de la unidad administrativa responsable del patrimonio municipal.

Al 31 de Diciembre de 2023, Este rubro se integra como sigue:

| <b>BIENES MUEBLES E INTANGIBLES</b>           | <b>IMPORTE</b>        |
|---|-----------------------|
| Mobiliario y Equipo De Administración         | \$ 108,807,247        |
| Mobiliario y Equipo Educativo y Recreativo    | \$ 23,105,035         |
| Equipo e Instrumental Médico y de Laboratorio | \$ 1,444,250          |
| Vehículos y Equipo de Transporte              | \$ 108,752,749        |
| Equipo de Defensa y Seguridad                 | \$ 9,084,695          |
| Maquinaria, Otros Equipos y Herramientas      | \$ 30,675,783         |
| Colecciones, Obras de Arte y Objetos Valiosos | \$ 1,517,880          |
| Activos Biológicos                            | \$ 0                  |
| Bienes Intangibles                            | \$ 3,404,106          |
| <b>TOTAL</b>                                  | <b>\$ 286,791,746</b> |

## Estimaciones y Deterioros

Al 31 de Diciembre de 2023, la cuenta Depreciación, Deterioro y Amortización Acumulada de Bienes, tiene un saldo de: \$ 177,205,174, en cumplimiento a la Ley General de Contabilidad Gubernamental y las normativas emitidas por el CONAC.

## Otros Activos

Este H. Ayuntamiento no cuenta con este rubro de Otros Activos no englobados en los rubros anteriores



## Pasivo

### Cuentas y Documentos por Pagar

Al 31 de Diciembre de 2023, Este rubro se integra como sigue:

| CUENTAS POR PAGAR A CORTO PLAZO        | IMPORTE              |
|--|----------------------|
| Servicios Personales                   | \$ 4,496,710         |
| Proveedores                            | \$ 2,044,809         |
| Contratistas de Obra Pública           | \$ 11,983,362        |
| Transferencias otorgadas por pagar     | \$ 49,871            |
| Retenciones y Contribuciones por Pagar | \$ 42,615,610        |
| Devoluciones de la Ley de Ingresos     | \$ 1,075,372         |
| Otras Cuentas por Pagar                | \$ 12,312            |
| <b>TOTAL</b>                           | <b>\$ 62,278,047</b> |

### Fondos y Bienes de Terceros en Garantía y/o Administración

El importe de los fondos en garantía a corto plazo, al final del periodo asciende a \$ 14,000

#### 1. Otros pasivos

En el rubro de otros pasivos a corto plazo al cierre del periodo tiene un importe de \$ 0.





### III) NOTAS AL ESTADO DE VARIACIÓN EN LA HACIENDA PÚBLICA

#### Hacienda Pública

Para la elaboración del Estado de Variación en la Hacienda Pública, se reflejan las Variaciones en la Hacienda Pública del Patrimonio Contribuido y el Patrimonio Generado, con importes al inicio del ejercicio.

Al 31 de Diciembre de 2023, El patrimonio generado refleja \$ 4,524,921,036 procedentes de la Hacienda Pública/Patrimonio Neto Final del Ejercicio anterior, así como el Resultados del Ejercicio (Ahorro/Desahorro), y el acumulado de los movimientos del ejercicio de rectificaciones de resultados de ejercicios anteriores.

### IV) NOTAS AL ESTADO DE FLUJO DE EFECTIVO

#### 1. Flujo de Efectivo

El análisis de los saldos inicial y final que figuran en la última parte del Estado de Flujo de Efectivo en la cuenta de efectivo y equivalentes es como sigue:

| Efectivo y Equivalentes  | 2023                  | 2022                  |
|--|-----------------------|-----------------------|
| Efectivo   | \$ 0                  | \$ 0                  |
| Efectivo en Bancos – Tesorería                                 | \$ 657,502,065        | \$ 578,317,929        |
| Bancos/Dependencias y Otros                                    | \$ 0                  | \$ 0                  |
| Inversiones temporales (hasta 3 meses)                         | 0                     | \$ 0                  |
| Fondos con Afectación Específica                               | \$ 0                  | \$ 0                  |
| Depósitos de fondos de terceros en Garantía y/o Administración | \$ 0                  | \$ 0                  |
| Otros Efectivos y Equivalentes                                 | \$ 0                  | \$ 0                  |
| <b>Total de Efectivo y Equivalentes</b>                        | <b>\$ 657,502,065</b> | <b>\$ 578,317,929</b> |

Las cifras para la preparación del Estado de flujos de efectivo corresponden a los saldos que presentan los Estados de Situación Financiera y Estado de Actividades al inicio del ejercicio y al cierre del periodo que se informa de conformidad con la normatividad emitida por el CONAC.



H. AYTO. CONSTITUCIONAL DE VERACRUZ  
 NOTAS A LOS ESTADOS FINANCIEROS  
 CONSOLIDADOS  
 AL 31 DE DICIEMBRE DE 2023  
 (Cifras monetarias expresadas en pesos)

A inicio del año, el H. Ayuntamiento contaba con una disponibilidad inicial de \$ 578,317,929 durante el ejercicio, a los cuales se recaudaron ingresos derivados de impuestos Derechos, Productos, Participaciones y Aportaciones Federales, actividades de inversión y de financiamiento por \$ 3,425,871,084

El monto de los recursos disponibles al final del periodo asciende a un importe de \$ 4,004,189,013

Asimismo, se han aplicado recursos durante el ejercicio cuyo importe asciende a \$ 3,346,686,947 integrado por diversos egresos del periodo así como el pago de deuda pública, e inversiones en Bienes Muebles y Obras en proceso, por lo que el Efectivo y Equivalentes al concluir el periodo asciende a un total de \$ 657,502,065

2. Detallar las adquisiciones de las Actividades de Inversión efectivamente pagadas, respecto del apartado de aplicación.

| Adquisiciones de Actividades de Inversión efectivamente pagadas      |                         |                         |
|--|-------------------------|-------------------------|
| Concepto   | 2023                    | 2022                    |
| <b>Bienes Inmuebles, Infraestructura y Construcciones en Proceso</b> | <b>\$ 4,327,201,506</b> | <b>\$ 3,774,144,458</b> |
| Terrenos   | \$ 77,130,163           | \$ 17,742,627           |
| Viviendas  | \$ 0                    | \$ 0                    |
| Edificios no Habitacionales  | \$ 0                    | \$ 0                    |
| Infraestructura  | \$ 493,669,513          | \$ 0                    |
| Construcciones en Proceso en Bienes de Dominio Público               | \$ 0                    | \$ 0                    |
| Construcciones en Proceso en Bienes Propios                          | \$ 0                    | \$ 0                    |
| Otros Bienes Inmuebles   | \$ 3,756,401,831        | \$ 3,756,401,831        |
| <b>Bienes Muebles</b>  | <b>\$ 283,387,640</b>   | <b>\$ 248,261,759</b>   |
| Mobiliario y Equipo de Administración                                | \$ 108,807,247          | \$ 95,374,400           |
| Mobiliario y Equipo Educativo y Recreativo                           | \$ 23,105,035           | \$ 22,002,892           |
| Equipo e Instrumental Médico y de Laboratorio                        | \$ 1,444,250            | \$ 1,302,755            |



H. AYTO. CONSTITUCIONAL DE VERACRUZ  
NOTAS A LOS ESTADOS FINANCIEROS  
CONSOLIDADOS  
AL 31 DE DICIEMBRE DE 2023  
(Cifras monetarias expresadas en pesos)

**Adquisiciones de Actividades de Inversión efectivamente pagadas**

| Concepto                                      | 2023                    | 2022                    |
|---|-------------------------|-------------------------|
| Vehículos y Equipo de Transporte              | \$ 108,752,749          | \$ 100,255,313          |
| Equipo de Defensa y Seguridad                 | \$ 9,084,695            | \$ 9,090,785            |
| Maquinaria, Otros Equipos y Herramientas      | \$ 30,675,783           | \$ 18,717,734           |
| Colecciones, Obras de Arte y Objetos Valiosos | \$ 1,517,880            | \$ 1,517,880            |
| Activos Biológicos                            | \$ 0                    | \$ 0                    |
| <b>Otras Inversiones</b>                      | <b>\$ 0</b>             | <b>\$ 0</b>             |
| <b>Activos Intangibles</b>                    | <b>\$ 3,404,106</b>     | <b>\$ 1,983,495</b>     |
| <b>Total</b>                                  | <b>\$ 4,613,993,252</b> | <b>\$ 4,024,389,712</b> |

3. Conciliación de los Flujos de Efectivo Netos de las Actividades de Operación y la cuenta de Ahorro/Desahorro antes de Rubros Extraordinarios

| CONCEPTOS   | 2023                  | 2022                  |
|---|-----------------------|-----------------------|
| <b>Resultado del Ejercicio Ahorro/Desahorro</b>                       | <b>\$ 126,129,292</b> | <b>\$ 386,084,004</b> |
| <b>Movimientos de partidas (o rubros) que no afectan al efectivo.</b> | <b>\$ 0</b>           | <b>\$ 0</b>           |
| <b>Más:</b>   |                       |                       |
| Depreciación  | \$ 0                  | \$ 0                  |
| Amortización  | \$ 0                  | \$ 0                  |
| Incrementos en las provisiones  | \$ 0                  | \$ 0                  |
| <b>Menos:</b>   |                       |                       |
| Incremento en inversiones producido por revaluación                   | \$ 0                  | \$ 0                  |
| Ganancia/pérdida en venta de bienes muebles, inmuebles e intangibles  | \$ 0                  | \$ 0                  |
| Incremento en cuentas por cobrar                                      | \$ 0                  | \$ 0                  |
| <b>Flujos Netos de Efectivo de las Actividades de Operación</b>       | <b>\$ 126,129,292</b> | <b>\$ 386,084,004</b> |



**V) CONCILIACIÓN ENTRE LOS INGRESOS PRESUPUESTARIOS Y CONTABLES, ASÍ COMO ENTRE LOS EGRESOS PRESUPUESTARIOS Y LOS GASTOS CONTABLES**

**Conciliación entre los ingresos presupuestarios y contables, así como entre los egresos presupuestarios y los gastos contables**

En apego a lo emitido en el acuerdo por el que se emite el formato de conciliación entre los ingresos presupuestarios y contables, así como entre los egresos presupuestarios y los gastos contables.

| <b>H. Ayuntamiento del Municipio de Veracruz, Veracruz</b>                         |                        |
|--|------------------------|
| <b>Conciliación entre los Ingresos Presupuestarios y Contables</b>                 |                        |
| <b>Correspondiente del 01 de enero al 31 de diciembre de 2023</b>                  |                        |
| <b>(Cifras en pesos)</b>   |                        |
| <b>1. Total de Ingresos Presupuestarios</b>  | <b>\$3,835,382,194</b> |
| <b>2. Más Ingresos Contables No Presupuestarios</b>                                | <b>\$52,295,363</b>    |
| 2.1 Ingresos Financieros   | \$ 0                   |
| 2.2 Incremento por variación de inventarios  | \$ 0                   |
| 2.3 Disminución del exceso de estimaciones por pérdida o deterioro u obsolescencia | \$ 0                   |
| 2.4 Disminución del exceso de provisiones  | \$ 0                   |
| 2.5 Otros ingresos y beneficios varios   | \$52,295,363           |
| 2.6 Otros ingresos contables no presupuestarios                                    | \$ 0                   |
| <b>3. Menos Ingresos Presupuestarios No Contables</b>                              | <b>\$587,643,196</b>   |
| 3.1 Aprovechamientos Patrimoniales   | \$ 212,997,726         |
| 3.2 Ingresos Derivados de Financiamientos  | \$ 0                   |
| 3.3 Otros Ingresos Presupuestarios No Contables                                    | \$374,645,470          |
| <b>4. Total de Ingresos Contables (4 = 1 + 2 - 3)</b>                              | <b>\$3,300,034,361</b> |



H. AYTO. CONSTITUCIONAL DE VERACRUZ  
 NOTAS A LOS ESTADOS FINANCIEROS  
 CONSOLIDADOS  
 AL 31 DE DICIEMBRE DE 2023  
 (Cifras monetarias expresadas en pesos)

## Conciliación entre los Egresos Presupuestarios y Gastos Contables

| <b>H. Ayuntamiento del Municipio de Veracruz, Veracruz</b>               |  |                        |
|--|--|------------------------|
| <b>Conciliación entre los Egresos Presupuestarios y Gastos Contables</b> |  |                        |
| <b>Correspondiente del 01 de enero al 31 de diciembre de 2023</b>        |  |                        |
| <b>(Cifras en pesos)</b>   |  |                        |
| <b>1. Total de Egresos Presupuestarios</b>                               |  | <b>\$3,232,651,288</b> |
| <b>2. Menos Egresos Presupuestarios No Contables</b>                     |  | <b>\$477,780,541</b>   |
| 2.1  | Materias Primas y Materiales de Producción y Comercialización            | \$0                    |
| 2.2  | Materiales y Suministros   | \$0                    |
| 2.3  | Mobiliario y Equipo de Administración                                    | \$11,060,737           |
| 2.4  | Mobiliario y Equipo Educativo y Recreativo                               | \$1,088,673            |
| 2.5  | Equipo e Instrumental Médico y de Laboratorio                            | \$141,495              |
| 2.6  | Vehículos y Equipo de Transporte   | \$7,140,557            |
| 2.7  | Equipo de Defensa y Seguridad  | \$0                    |
| 2.8  | Maquinaria, Otros Equipos y Herramientas                                 | \$32,532,229           |
| 2.9  | Activos Biológicos   | \$0                    |
| 2.10   | Bienes Inmuebles   | \$22,146,236           |
| 2.11   | Activos Intangibles  | \$0                    |
| 2.12   | Obra Pública en Bienes de Dominio Público                                | \$371,996,225          |
| 2.13   | Obra Pública en Bienes Propios   | \$4,521,000            |
| 2.13.1   | Activos Diferidos  | \$12,994,000           |
| 2.14   | Acciones y Participaciones de Capital                                    | \$0                    |
| 2.15   | Compra de Títulos y Valores  | \$0                    |
| 2.16   | Concesión de Préstamos   | \$0                    |
| 2.17   | Inversiones en Fideicomisos, Mandatos y Otros Análogos                   | \$46,289               |
| 2.18   | Provisiones para Contingencias y Otras Erogaciones Especiales            | \$0                    |
| 2.19   | Amortización de la Deuda Pública   | \$7,695,264            |
| 2.20   | Adeudos de Ejercicios Fiscales Anteriores (ADEFAS)                       | \$0                    |
| 2.21   | Otros Egresos Presupuestarios No Contables                               | \$6,417,835            |
| <b>3. Más Gastos Contables No Presupuestarios</b>                        |  | <b>\$419,034,321</b>   |
| 3.1  | Estimaciones, Depreciaciones, Deterioros, Obsolescencia y Amortizaciones | \$17,315,391           |
| 3.2  | Provisiones  | \$0                    |
| 3.3  | Disminución de Inventarios   | \$52,388,177           |
| 3.4  | Otros Gastos   | \$13,543,748           |
| 3.5  | Inversión Pública no Capitalizable                                       | \$335,787,005          |
| 3.6  | Materiales y Suministros   | \$0                    |
| 3.7  | Otros Gastos Contables No Presupuestales                                 | \$0                    |
| <b>4. Total de Gasto Contable (4 = 1 - 2 + 3)</b>                        |  | <b>\$3,173,905,068</b> |



H. AYTO. CONSTITUCIONAL DE VERACRUZ  
NOTAS A LOS ESTADOS FINANCIEROS  
CONSOLIDADOS  
AL 31 DE DICIEMBRE DE 2023  
(Cifras monetarias expresadas en pesos)

## c) NOTAS DE MEMORIA (CUENTAS DE ORDEN)

### Cuentas de Orden Contables y Presupuestarias

#### Cuentas por Cobrar Predial Corriente y de Ejercicios Anteriores

Al 31 de Diciembre de 2023, las cuentas por Cobrar Corriente por Recuperar reflejan \$ 0.

De conformidad con la regla 15 de “Acuerdo por el que se emiten las Reglas Específicas del Registro y Valoración del Patrimonio”, dentro de las cuentas de orden se reflejan las cuentas por cobrar de ejercicios anteriores que ascienden a un importe de \$ 446,419,613 que corresponde al impuesto predial generado por rezago, las cuales afectaran presupuestalmente todos los momentos de ingresos al momento de su cobro, se hace del conocimiento que existen diversos mecanismos que el Ayuntamiento ejerce para su adecuada y oportuna recuperación contemplados en el Código Hacendario Municipal para el Municipio de Veracruz.

#### Bienes Inmuebles catalogados como Arqueológicos, Artísticos e Históricos

Se reconocen en cuentas de orden un total de 9 inmuebles por un valor de \$ 145,826,003, valor que corresponde al valor catastral registrados por el Ayuntamiento y pertenecen a bienes inmuebles considerados como Arqueológicos, Artísticos e Históricos de conformidad con los LINEAMIENTOS para el registro auxiliar sujeto a inventario de bienes arqueológicos, artísticos e históricos bajo custodia de los entes públicos.

#### Juicios

La relación de trabajo con el personal se encuentra regulada basándose en las condiciones generales de trabajo vigentes de la Ley Federal del Trabajo y en las establecidas en el Convenio acordado con el Sindicato Único de Empleados y Trabajadores en General. El H. Ayuntamiento no tiene creada una provisión para las indemnizaciones y compensaciones que se tengan que pagar al personal en ciertos casos de despidos y renuncias, ya que en su caso, dichas erogaciones se reconocen en el periodo en que incurren, el inventario de expedientes dictados en contra del Ayuntamiento de Veracruz representan las contingencias con un importe de 283,492,141.



**Contratos para la Inversión Mediante Proyectos para Presentación de Servicios (PPS) y Similares.**

Se tiene un contrato de Asociación Público-Privada (**APP**), en la Modalidad de Concesión, para la Ejecución del “Proyecto de Eficiencia Energética y Modernización del Servicio de Alumbrado Público en el Municipio de Veracruz, Veracruz” el cual muestra un importe de: \$ 802,730,576

**Bienes en Comodato**

Este Ayuntamiento tiene Bienes en Comodato para su uso y disfrute gratuito, Al 31 de Diciembre de 2023, los bienes registrados en Comodato ascienden a \$ 5,417,744.

**Cuentas Presupuestarias de ingresos**

| <b>Cuentas de Orden Presupuestarias de Ingresos</b> |                  |
|---|------------------|
| <b>Concepto</b>                                     | <b>2023</b>      |
| Ley de Ingresos Estimada                            | \$ 2,598,315,034 |
| Ley de Ingresos por Ejecutar                        | \$ 112,052,833   |
| Modificaciones a la Ley de Ingresos Estimada        | \$ 1,349,119,993 |
| Ley de Ingresos Devengada                           | \$ 3,835,382,194 |
| Ley de Ingresos Recaudada                           | \$ 3,835,382,194 |

La Ley de Ingresos Estimada corresponde a la autorizada por el Congreso del Estado en uso de sus facultades y publicada en la gaceta oficial del estado el viernes 31 de Diciembre de 2022 en términos de lo dispuesto en los artículos 26, Fracción I inciso b), 33, fracción I, 38 y 71, fracción V, de la Constitución Política del Estado; 107 de la Ley Orgánica del Municipio Libre; 6 fracción I inciso b), 18, Fracción I y 47 de la Ley Orgánica del Poder Legislativo; 75 Y 76 del Reglamento para el Gobierno Interior del Poder Legislativo.



H. AYTO. CONSTITUCIONAL DE VERACRUZ  
NOTAS A LOS ESTADOS FINANCIEROS  
CONSOLIDADOS  
AL 31 DE DICIEMBRE DE 2023  
(Cifras monetarias expresadas en pesos)

### Cuentas Presupuestarias de egresos

Al 31 de Diciembre de 2023, se integran de la siguiente forma:

| <b>Cuentas Presupuestarias de Egresos</b>       |                  |
|---|------------------|
| <b>Conceptos</b>                                | <b>2023</b>      |
| Presupuesto de Egresos Aprobado                 | \$ 2,598,315,034 |
| Presupuesto de Egresos Por Ejercer              | \$ 150,200,689   |
| Modificación al Presupuesto de Egresos Aprobado | \$ 871,902,452   |
| Presupuesto de Egresos Comprometido             | \$ 3,320,016,797 |
| Presupuesto de Egresos Devengado                | \$ 3,232,651,287 |
| Presupuesto de Egresos Ejercido                 | \$ 3,232,651,287 |
| Presupuesto de Egresos Pagado                   | \$ 3,203,183,203 |

El presupuesto de Egresos Aprobado corresponde al autorizado por el H. Cabildo del Municipio de Veracruz en uso de sus facultades en términos de lo dispuesto en los artículos 107 párrafo primero y Tercero de la Ley Orgánica del Municipio Libre; 307 y 310 del Código Hacendario para el Municipio de Veracruz, Estado de Veracruz de Ignacio de la Llave.