

H. Ayuntamiento del Municipio de Veracruz, Veracruz
ESTADO DE SITUACIÓN FINANCIERA
DEL 1 DE ENERO AL 31 DE DICIEMBRE DE 2024
(Cifras en Pesos)

CONCEPTO	Año		CONCEPTO	Año	
	2024	2023		2024	2023
ACTIVO			PASIVO		
Activo Circulante			Pasivo Circulante		
Efectivo y Equivalentes	316,055,665	527,110,050	Cuentas por Pagar a Corto Plazo	44,760,874	53,541,156
Derechos a Recibir Efectivo o Equivalentes	0	0	Documentos por Pagar a Corto Plazo	0	0
Derechos a Recibir Bienes o Servicios	0	0	Porción a Corto Plazo de la Deuda Pública a Largo Plazo	0	0
Inventarios	0	0	Títulos y Valores a Corto Plazo	0	0
Almacenes	0	0	Pasivos Diferidos a Corto Plazo	0	0
Estimación por Pérdida o Deterioro de Activos Circulantes	0	0	Fondos y Bienes de Terceros en Garantía y/o Administración a Corto Plazo	0	14,000
Otros Activos Circulantes	0	0	Provisiones a Corto Plazo	0	0
Total de Activos Circulantes	316,055,665	527,110,050	Otros Pasivos a Corto Plazo	0	0
Activo No Circulante			Total de Pasivos Circulantes	44,760,874	53,555,156
Inversiones Financieras a Largo Plazo	30,121,995	30,265,533	Pasivo No Circulante		
Derechos a Recibir Efectivo o Equivalentes a Largo Plazo	52,693,387	48,633,330	Cuentas por Pagar a Largo Plazo	0	0
Bienes Inmuebles, Infraestructura y Construcciones en Proceso	3,796,290,694	3,796,290,694	Documentos por Pagar a Largo Plazo	0	0
Bienes Muebles	304,038,990	275,649,566	Deuda Pública a Largo Plazo	137,823,669	148,589,344
Activos Intangibles	1,259,075	1,983,495	Pasivos Diferidos a Largo Plazo	0	0
Depreciación, Deterioro y Amortización Acumulada de Bienes	-141,738,063	-145,027,837	Fondos y Bienes de Terceros en Garantía y/o en Administración a Largo Plazo	0	0
Activos Diferidos	0	0	Provisiones a Largo Plazo	0	0
Estimación por Pérdida o Deterioro de Activos no Circulantes	0	0	Total de Pasivos No Circulantes	137,823,669	148,589,344
Otros Activos no Circulantes	0	0	Total del Pasivo	182,584,543	202,144,500
Total de Activos No Circulantes	4,042,666,078	4,007,794,781	HACIENDA PÚBLICA/ PATRIMONIO		
Total del Activo	4,358,721,742	4,534,904,831	Hacienda Pública/Patrimonio Contribuido	0	0
			Aportaciones	0	0
			Donaciones de Capital	0	0
			Actualización de la Hacienda Pública / Patrimonio	0	0
			Hacienda Pública/Patrimonio Generado	4,176,137,199	4,332,760,331
			Resultados del Ejercicio (Ahorro / Desahorro)	-159,414,793	110,416,192
			Resultados de Ejercicios Anteriores	739,089,609	628,673,417
			Revalúos	0	0
			Reservas	0	0
			Rectificaciones de Resultados de Ejercicios Anteriores	3,596,462,383	3,593,670,722
			Exceso o Insuficiencia en la Actualización de la Hacienda Pública/Patrimonio	0	0
			Resultado por Posición Monetaria	0	0
			Resultado por Tenencia de Activos no Monetarios	0	0
			Total Hacienda Pública/ Patrimonio	4,176,137,199	4,332,760,331
			Total del Pasivo y Hacienda Pública / Patrimonio	4,358,721,742	4,534,904,831

Bajo protesta de decir verdad declaramos que los Estados Financieros y sus Notas son razonablemente correctos y responsabilidad del emisor

H. Ayuntamiento del Municipio de Veracruz, Veracruz
ESTADO DE ACTIVIDADES
DEL 1 DE ENERO AL 31 DE DICIEMBRE DE 2024

Concepto	2024	2023	Concepto	2024	2023
INGRESOS Y OTROS BENEFICIOS			GASTOS Y OTRAS PÉRDIDAS		
Ingresos de la Gestión	803,116,084	769,817,329	Gastos de Funcionamiento	2,832,556,272	2,518,527,442
Impuestos	465,530,113	442,943,017	Servicios Personales	1,548,441,345	1,442,070,562
Cuotas y Aportaciones de Seguridad Social	0	0	Materiales y Suministros	263,410,131	225,698,134
Contribuciones de Mejoras	0	0	Servicios Generales	1,020,704,797	850,758,747
Derechos	198,539,040	164,373,857			
Productos de Tipo Corriente	78,535,036	81,649,607	Transferencia, Asignaciones, Subsidios y Otras Ayudas	146,432,689	188,663,054
Aprovechamientos de Tipo Corriente	60,511,895	80,850,848	Transferencias Internas y Asignaciones al Sector Público	0	0
Ingresos por Venta de Bienes y Servicios	0	0	Transferencias al Resto del Sector Público	0	0
Ingresos no Comprendidos en las Fracciones de la Ley de Ingresos Causados en Ejercicios Fiscales Anteriores Pendientes de Liquidación o Pago	0	0	Subsidios y Subvenciones	0	0
			Ayudas Sociales	146,432,689	188,663,054
Participaciones, Aportaciones, Transferencias, Asignaciones, Subsidios y Otras Ayudas	2,503,634,577	2,402,690,545	Pensiones y Jubilaciones	0	0
Participaciones y Aportaciones	2,503,634,577	2,402,690,545	Transferencias a Fideicomisos, Mandatos y Contratos Análogos	0	0
Transferencia, Asignaciones, Subsidios y Otras ayudas	0	0	Transferencias a la Seguridad Social	0	0
			Donativos	0	0
Otros Ingresos y Beneficios	8,258,948	7,265,324	Transferencias al Exterior	0	0
Ingresos Financieros	0	0			
Incremento por Variación de Inventarios	0	0	Participaciones y Aportaciones	199,573	194,969
Disminución del Exceso de Estimaciones por Pérdida o Deterioro u Obsolescencia	0	0	Participaciones	0	0
Disminución del Exceso de Provisiones	0	0	Aportaciones	0	0
Otros Ingresos y Beneficios Varios	8,258,948	7,265,324	Convenios	199,573	194,969
Total de Ingresos y Otros Beneficios	3,315,009,609	3,179,773,198			
			Intereses, Comisiones y Otros Gastos de la Deuda Pública	12,425,875	12,640,789
			Intereses de la Deuda Pública	11,853,318	11,710,265
			Comisiones de la Deuda Pública	0	0
			Gastos de la Deuda Pública	572,557	930,524
			Costo por Coberturas	0	0
			Apoyos Financieros	0	0
			Otros Gastos y Pérdidas Extraordinarias	8,191,706	13,543,748
			Estimaciones, Depreciaciones, Deterioros, Obsolescencia y Amortizaciones	2,226,324	0
			Provisiones	0	0
			Disminución de Inventarios	0	0
			Otros Gastos	5,965,382	13,543,748
			Inversión Pública	474,618,288	335,787,005
			Inversión Pública no Capitalizable	474,618,288	335,787,005
			Total de Gastos y Otras Pérdidas	3,474,424,403	3,069,357,006
			Resultados del Ejercicio (Ahorro/Desahorro)	-159,414,793	110,416,192

Bajo protesta de decir verdad declaramos que los Estados Financieros y sus Notas son razonablemente correctos y responsabilidad del emisor

H. Ayuntamiento del Municipio de Veracruz, Veracruz
ESTADO DE ACTIVIDADES
DEL 1 DE ENERO AL 31 DE DICIEMBRE DE 2024
(Cifras en Pesos)



Concepto	2024	2023
INGRESOS Y OTROS BENEFICIOS		
Ingresos de la Gestión	803,116,084	769,817,329
Impuestos	465,530,113	442,943,017
Cuotas y Aportaciones de Seguridad Social	0	0
Contribuciones de Mejoras	0	0
Derechos	198,539,040	164,373,857
Productos	78,535,036	81,649,607
Aprovechamientos	60,511,895	80,850,848
Ingresos por Venta de Bienes y Prestaciones de Servicios	0	0
Participaciones, Aportaciones, Convenios, Incentivos Derivados de la Colaboración Fiscal, Fondos Distintos de Aportaciones, Transferencias, Asignaciones, Subsidios y Subvenciones, Pensiones y Jubilaciones	2,503,634,577	2,402,690,545
Participaciones, Aportaciones, Convenios, Incentivos Derivados de la Colaboración Fiscal, Fondos Distintos de Aportaciones	2,503,634,577	2,402,690,545
Transferencias, Asignaciones, Subsidios y Subvenciones, Pensiones y Jubilaciones	0	0
Otros Ingresos y Beneficios	8,258,948	7,265,324
Ingresos Financieros	0	0
Incremento por Variación de Inventarios	0	0
Disminución del Exceso de Estimaciones por Pérdida o Deterioro u Obsolescencia	0	0
Disminución del Exceso de Provisiones	0	0
Otros Ingresos y Beneficios Varios	8,258,948	7,265,324
Total de Ingresos y Otros Beneficios	3,315,009,609	3,179,773,198
GASTOS Y OTRAS PÉRDIDAS		
Gastos de Funcionamiento	2,832,556,272	2,518,527,442
Servicios Personales	1,548,441,345	1,442,070,562
Materiales y Suministros	263,410,131	225,698,134
Servicios Generales	1,020,704,797	850,758,747
Transferencia, Asignaciones, Subsidios y Otras Ayudas	146,432,689	188,663,054
Transferencias Internas y Asignaciones al Sector Público	0	0
Transferencias al Resto del Sector Público	0	0
Subsidios y Subvenciones	0	0
Ayudas Sociales	146,432,689	188,663,054
Pensionamientos y Jubilaciones	0	0
Transferencias a Fideicomisos, Mandatos y Contratos Análogos	0	0
Transferencias a la Seguridad Social	0	0
Donativos	0	0
Transferencias al Exterior	0	0
Participaciones y Aportaciones	199,573	194,969
Participaciones	0	0
Aportaciones	0	0
Convenios	199,573	194,969
Intereses, Comisiones y Otros Gastos de la Deuda Pública	12,425,875	12,640,789
Intereses de la Deuda Pública	11,853,318	11,710,265
Comisiones de la Deuda Pública	0	0
Gastos de la Deuda Pública	572,557	930,524
Costo por Coberturas	0	0
Apoyos Financieros	0	0
Otros Gastos y Pérdidas Extraordinarias	8,191,706	13,543,748
Estimaciones, Depreciaciones, Deterioros, Obsolescencia y Amortizaciones	2,226,324	0
Provisiones	0	0
Disminución de Inventarios	0	0
Otros Gastos	5,965,382	13,543,748
Inversión Pública	474,618,288	335,787,005
Inversión Pública no Capitalizable	474,618,288	335,787,005
Total de Gastos y Otras Pérdidas	3,474,424,403	3,069,357,006
Resultados del Ejercicio (Ahorro/Desahorro)	-159,414,793	110,416,192

Bajo protesta de decir verdad declaramos que los Estados Financieros y sus Notas son razonablemente correctos y responsabilidad del emisor

Concepto	2024	2023	Concepto	2024	2023
Flujos de Efectivo de las Actividades de Operación			Flujos de Efectivo de las Actividades de Inversión		
Origen	3,315,009,609	3,179,773,198	Origen	867,958	658,011
Impuestos	465,530,113	442,943,017	Bienes Inmuebles, Infraestructura y Construcciones en Proceso	0	0
Cuotas y Aportaciones de Seguridad Social	0	0	Bienes Muebles	0	0
Contribuciones de mejoras	0	0	Otros Orígenes de Inversión	867,958	658,011
Derechos	198,539,040	164,373,857	Aplicación	35,739,255	52,887,939
Productos de Tipo Corriente	78,535,036	81,649,607	Bienes Inmuebles, Infraestructura y Construcciones en Proceso	0	22,146,236
Aprovechamientos de Tipo Corriente	60,511,895	80,850,848	Bienes Muebles	28,389,424	27,387,807
Ingresos por Venta de Bienes y Servicios	0	0	Otras Aplicaciones de Inversión	7,349,831	3,353,896
Ingresos no Comprendidos en las Fracciones de la Ley de Ingresos Causados en Ejercicios Fiscales Anteriores Pendientes de Liquidación o Pago	0	0	Flujos Netos de Efectivo por Actividades de Inversión	-34,871,297	-52,229,929
Participaciones, Aportaciones	2,503,634,577	2,402,690,545			
Transferencias, Asignaciones y Subsidios y Otras Ayudas	0	0	Flujo de Efectivo de las Actividades de Financiamiento		
Otros Orígenes de Operación	8,258,948	7,265,324	Origen	2,791,662	25,067,749
Aplicación	3,474,424,403	3,069,357,006	Endeudamiento Neto	0	0
Servicios Personales	1,548,441,345	1,442,070,562	Interno	0	0
Materiales y Suministros	263,410,131	225,698,134	Externo	0	0
Servicios Generales	1,020,704,797	850,758,747	Otros Orígenes de Financiamiento	2,791,662	25,067,749
Transferencias Internas y Asignaciones al Sector Público	0	0	Aplicación	19,559,957	1,416,840
Transferencias al resto del Sector Público	0	0	Servicios de la Deuda	10,765,675	1,416,840
Subsidios y Subvenciones	0	0	Interno	10,765,675	1,416,840
Ayudas Sociales	146,432,689	188,663,054	Externo	0	0
Pensiones y Jubilaciones	0	0	Otras Aplicaciones de Financiamiento	8,794,282	0
Transferencias a Fideicomisos, Mandatos y Contratos Análogos	0	0	Flujos netos de Efectivo por Actividades de Financiamiento	-16,768,295	23,650,909
Transferencias a la Seguridad Social	0	0			
Donativos	0	0			
Transferencias al Exterior	0	0			
Participaciones	0	0			
Aportaciones	0	0			
Convenios	199,573	194,969			
Otras Aplicaciones de Operación	495,235,869	361,971,542	Incremento/Disminución Neta en el Efectivo y Equivalentes al Efectivo	-211,054,386	81,837,172
Flujos Netos de Efectivo por Actividades de Operación	-159,414,793	110,416,192			
			Efectivo y Equivalentes al Efectivo al inicio del Ejercicio	527,110,050	445,272,878
			Efectivo y Equivalentes al Efectivo al final del Ejercicio	316,055,665	527,110,050

Bajo protesta de decir verdad declaramos que los Estados Financieros y sus Notas son razonablemente correctos y responsabilidad del emisor

Concepto	2024	2023
Flujos de Efectivo de las Actividades de Operación		
Origen	3,315,009,609	3,179,773,198
Impuestos	465,530,113	442,943,017
Cuotas y Aportaciones de Seguridad Social	0	0
Contribuciones de mejoras	0	0
Derechos	198,539,040	164,373,857
Productos	78,535,036	81,649,607
Aprovechamientos	60,511,895	80,850,848
Ingresos por Venta de Bienes y Prestaciones de Servicios	0	0
Participaciones, Aportaciones, Convenios, Incentivos derivados de la Colaboración Fiscal y Fondos Distintos de Aportaciones	2,503,634,577	2,402,690,545
Transferencias, Asignaciones, Subsidios y Subvenciones, Pensiones y Jubilaciones	0	0
Otros Orígenes de Operación	8,258,948	7,265,324
Aplicación	3,474,424,403	3,069,357,006
Servicios Personales	1,548,441,345	1,442,070,562
Materiales y Suministros	263,410,131	225,698,134
Servicios Generales	1,020,704,797	850,758,747
Transferencias Internas y Asignaciones al Sector Público	0	0
Transferencias al resto del Sector Público	0	0
Subsidios y Subvenciones	0	0
Ayudas Sociales	146,432,689	188,663,054
Pensiones y Jubilaciones	0	0
Transferencias a Fideicomisos, Mandatos y Contratos Análogos	0	0
Transferencias a la Seguridad Social	0	0
Donativos	0	0
Transferencias al Exterior	0	0
Participaciones	0	0
Aportaciones	0	0
Convenios	199,573	194,969
Otras Aplicaciones de Operación	495,235,869	361,971,542
Flujos Netos de Efectivo por Actividades de Operación	-159,414,793	110,416,192
Flujos de Efectivo de las Actividades de Inversión		
Origen	867,958	658,011
Bienes Inmuebles, Infraestructura y Construcciones en Proceso	0	0
Bienes Muebles	0	0
Otros Orígenes de Inversión	867,958	658,011
Aplicación	35,739,255	52,887,939
Bienes Inmuebles, Infraestructura y Construcciones en Proceso	0	22,146,236
Bienes Muebles	28,389,424	27,387,807
Otras Aplicaciones de Inversión	7,349,831	3,353,896
Flujos Netos de Efectivo por Actividades de Inversión	-34,871,297	-52,229,929
Flujo de Efectivo de las Actividades de Financiamiento		
Origen	2,791,662	25,067,749
Endeudamiento Neto	0	0
Interno	0	0
Externo	0	0
Otros Orígenes de Financiamiento	2,791,662	25,067,749
Aplicación	19,559,957	1,416,840
Servicios de la Deuda	10,765,675	1,416,840
Interno	10,765,675	1,416,840
Externo	0	0
Otras Aplicaciones de Financiamiento	8,794,282	0
Flujos netos de Efectivo por Actividades de Financiamiento	-16,768,295	23,650,909
Incremento/Disminución Neta en el Efectivo y Equivalentes al Efectivo	-211,054,386	81,837,172
Efectivo y Equivalentes al Efectivo al inicio del Ejercicio	527,110,050	445,272,878
Efectivo y Equivalentes al Efectivo al final del Ejercicio	316,055,665	527,110,050

Bajo protesta de decir verdad declaramos que los Estados Financieros y sus Notas son razonablemente correctos y responsabilidad del emisor

H. Ayuntamiento del Municipio de Veracruz, Veracruz
ESTADO DE VARIACIÓN EN LA HACIENDA PÚBLICA
DEL 1 DE ENERO AL 31 DE DICIEMBRE DE 2024

Concepto	Hacienda Pública/Patrimonio Contribuido	Hacienda Pública/Patrimonio Generado de Ejercicios Anteriores	Hacienda Pública/Patrimonio Generado del Ejercicio	Ajustes por Cambios de Valor	TOTAL
Rectificaciones de Resultados de Ejercicios Anteriores	0	3,591,018,359	2,652,363	0	3,593,670,722
Patrimonio Neto Inicial Ajustado del Ejercicio 2023	0	0	0	0	0
Aportaciones	0	0	0	0	0
Donaciones de Capital	0	0	0	0	0
Actualización de la Hacienda Pública/Patrimonio	0	0	0	0	0
Variaciones de la Hacienda Pública/Patrimonio Neto del Ejercicio 2023	0	628,673,417	110,416,192	0	739,089,609
Resultados del Ejercicio (Ahorro/Desahorro)	0	0	110,416,192	0	110,416,192
Resultados de Ejercicios Anteriores	0	628,673,417	0	0	628,673,417
Revalúos	0	0	0	0	0
Reservas	0	0	0	0	0
Hacienda Pública/Patrimonio Neto Final del Ejercicio 2023	0	4,219,691,777	113,068,554	0	4,332,760,331
Cambios en la Hacienda Pública/Patrimonio Neto del Ejercicio 2024	0	0	0	0	0
Aportaciones	0	0	0	0	0
Donaciones de Capital	0	0	0	0	0
Actualización de la Hacienda Pública/Patrimonio	0	0	0	0	0
Variaciones de la Hacienda Pública/Patrimonio Neto del Ejercicio 2024	0	110,416,192	-267,039,324	0	-156,623,132
Resultados del Ejercicio (Ahorro/Desahorro)	0	0	-159,414,793	0	-159,414,793
Resultados de Ejercicios Anteriores	0	110,416,192	-110,416,192	0	0
Revalúos	0	0	0	0	0
Reservas	0	0	0	0	0
Rectificaciones de Resultados de Ejercicios Anteriores	0	0	2,791,662	0	2,791,662
Saldo Neto en la Hacienda Pública / Patrimonio 2024	0	4,330,107,968	-153,970,769	0	4,176,137,199

Bajo protesta de decir verdad declaramos que los Estados Financieros y sus Notas son razonablemente correctos y responsabilidad del emisor

H. Ayuntamiento del Municipio de Veracruz, Veracruz
ESTADO DE VARIACIÓN EN LA HACIENDA PÚBLICA
DEL 1 DE ENERO AL 31 DE DICIEMBRE DE 2024
(Cifras en Pesos)



Concepto	Hacienda Pública/Patrimonio Contribuido	Hacienda Pública/Patrimonio Generado de Ejercicios Anteriores	Hacienda Pública/Patrimonio Generado del Ejercicio	Exceso o insuficiencia en la Actualización de la Hacienda Pública/Patrimonio	TOTAL
Hacienda Pública/Patrimonio Contribuido Neto de 2022	0	0	0	0	0
Aportaciones	0	0	0	0	0
Donaciones de Capital	0	0	0	0	0
Actualización de la Hacienda Pública/Patrimonio	0	0	0	0	0
Hacienda Pública/Patrimonio Generado Neto de 2022	0	4,222,344,139	193,672,556	0	4,416,016,695
Resultados del Ejercicio (Ahorro/Desahorro)	0	0	193,672,556	0	193,672,556
Resultados de Ejercicios Anteriores	0	628,673,417	0	0	628,673,417
Revalúos	0	0	0	0	0
Reservas	0	0	0	0	0
Rectificaciones de Ejercicios Anteriores	0	3,593,670,722	0	0	3,593,670,722
Exceso o Insuficiencia en la Actualización de la Hacienda Pública / Patrimonio Neto de 2022	0	0	0	0	0
Resultado por Posición Monetaria	0	0	0	0	0
Resultado por Tenencia de Activos no Monetarios	0	0	0	0	0
Hacienda Pública/Patrimonio Neto Final del Ejercicio 2022	0	4,222,344,139	193,672,556	0	4,416,016,695
Cambios en la Hacienda Pública/Patrimonio Neto del Ejercicio 2023	0	0	0	0	0
Aportaciones	0	0	0	0	0
Donaciones de Capital	0	0	0	0	0
Actualización de la Hacienda Pública/Patrimonio	0	0	0	0	0
Variaciones de la Hacienda Pública/Patrimonio Generado Neto del Ejercicio 2023	0	110,416,192	-350,295,688	0	-239,879,496
Resultados del Ejercicio (Ahorro/Desahorro)	0	0	-159,414,793	0	-159,414,793
Resultados de Ejercicios Anteriores	0	110,416,192	-193,672,556	0	-83,256,364
Revalúos	0	0	0	0	0
Reservas	0	0	0	0	0
Rectificaciones de Resultados de Ejercicios Anteriores	0	0	2,791,662	0	2,791,662
Cambios en el Exceso o Insuficiencia en la Actualización de la Hacienda Pública / Patrimonio Neto de 2023	0	0	0	0	0
Resultado por posición monetaria	0	0	0	0	0
Resultado por Tenencia de Activos no Monetarios	0	0	0	0	0
Hacienda Pública / Patrimonio Neto Final de 2023	0	4,332,760,331	-156,623,132	0	4,176,137,199

Bajo protesta de decir verdad declaramos que los Estados Financieros y sus Notas son razonablemente correctos y responsabilidad del emisor

H. Ayuntamiento del Municipio de Veracruz, Veracruz
ESTADO DE CAMBIOS EN LA SITUACION FINANCIERA
DEL 1 DE ENERO AL 31 DE DICIEMBRE DE 2024

Concepto	Origen	Aplicación	Concepto	Origen	Aplicación
ACTIVO	211,922,343	35,739,255	PASIVO	0	19,559,957
Activo Circulante	211,054,386	0	Pasivo Circulante	0	8,794,282
Efectivo y Equivalentes	211,054,386	0	Cuentas por Pagar a Corto Plazo	0	8,780,282
Derechos a Recibir Efectivo o Equivalentes	0	0	Documentos por Pagar a Corto Plazo	0	0
Derechos a Recibir Bienes o Servicios	0	0	Porción a Corto Plazo de la Deuda Pública a Largo Plazo	0	0
Inventarios	0	0	Títulos y Valores a Corto Plazo	0	0
Almacenes	0	0	Pasivos Diferidos a Corto Plazo	0	0
Estimación por Pérdida o Deterioro de Activos Circulantes	0	0	Fondos y Bienes de Terceros en Garantía y/o Administración a Corto Plazo	0	14,000
Otros Activos Circulantes	0	0	Provisiones a Corto Plazo	0	0
			Otros Pasivos a Corto Plazo	0	0
Activo No Circulante	867,958	35,739,255	Pasivo No Circulante	0	10,765,675
Inversiones Financieras a Largo Plazo	143,538	0	Cuentas por Pagar a Largo Plazo	0	0
Derechos a Recibir Efectivo o Equivalentes a Largo Plazo	0	4,060,057	Documentos por Pagar a Largo Plazo	0	0
Bienes Inmuebles, Infraestructura y Construcciones en Proceso	0	0	Deuda Pública a Largo Plazo	0	10,765,675
Bienes Muebles	0	28,389,424	Pasivos Diferidos a Largo Plazo	0	0
Activos Intangibles	724,420	0	Fondos y Bienes de Terceros en Garantía y/o en Administración a Largo	0	0
Depreciación, Deterioro y Amortización Acumulada de Bienes	0	3,289,774	Provisiones a Largo Plazo	0	0
Activos Diferidos	0	0			
Estimación por Pérdida o Deterioro de Activos no Circulantes	0	0			
Otros Activos no Circulantes	0	0	HACIENDA PÚBLICA/ PATRIMONIO	113,207,853	269,830,985
			Hacienda Pública/Patrimonio Contribuido	0	0
			Aportaciones	0	0
			Donaciones de Capital	0	0
			Actualización de la Hacienda Pública / Patrimonio	0	0
			Hacienda Pública/Patrimonio Generado	113,207,853	269,830,985
			Resultados del Ejercicio (Ahorro / Desahorro)		269,830,985
			Resultados de Ejercicios Anteriores	110,416,192	0
			Revalúos	0	0
			Reservas	0	0
			Rectificaciones de Resultados de Ejercicios Anteriores	2,791,662	0
			Exceso o Insuficiencia en la Actualización de la Hacienda	0	0
			Resultado por Posición Monetaria	0	0
			Resultado por Tenencia de Activos no Monetarios	0	0

Bajo protesta de decir verdad declaramos que los Estados Financieros y sus Notas son razonablemente correctos y responsabilidad del emisor

H. Ayuntamiento del Municipio de Veracruz, Veracruz
ESTADO DE CAMBIOS EN LA SITUACION FINANCIERA
DEL 1 DE ENERO AL 31 DE DICIEMBRE DE 2024
(Cifras en Pesos)



Concepto	Origen	Aplicación
ACTIVO	211,922,343	35,739,255
Activo Circulante	211,054,386	0
Efectivo y Equivalentes	211,054,386	0
Derechos a Recibir Efectivo o Equivalentes	0	0
Derechos a Recibir Bienes o Servicios	0	0
Inventarios	0	0
Almacenes	0	0
Estimación por Pérdida o Deterioro de Activos Circulantes	0	0
Otros Activos Circulantes	0	0
Activo No Circulante	867,958	35,739,255
Inversiones Financieras a Largo Plazo	143,538	0
Derechos a Recibir Efectivo o Equivalentes a Largo Plazo	0	4,060,057
Bienes Inmuebles, Infraestructura y Construcciones en Proceso	0	0
Bienes Muebles	0	28,389,424
Activos Intangibles	724,420	0
Depreciación, Deterioro y Amortización Acumulada de Bienes	0	3,289,774
Activos Diferidos	0	0
Estimación por Pérdida o Deterioro de Activos no Circulantes	0	0
Otros Activos no Circulantes	0	0
PASIVO	0	19,559,957
Pasivo Circulante	0	8,794,282
Cuentas por Pagar a Corto Plazo	0	8,780,282
Documentos por Pagar a Corto Plazo	0	0
Porción a Corto Plazo de la Deuda Pública a Largo Plazo	0	0
Títulos y Valores a Corto Plazo	0	0
Pasivos Diferidos a Corto Plazo	0	0
Fondos y Bienes de Terceros en Garantía y/o Administración a Corto Plazo	0	14,000
Provisiones a Corto Plazo	0	0
Otros Pasivos a Corto Plazo	0	0
Pasivo No Circulante	0	10,765,675
Cuentas por Pagar a Largo Plazo	0	0
Documentos por Pagar a Largo Plazo	0	0
Deuda Pública a Largo Plazo	0	10,765,675
Pasivos Diferidos a Largo Plazo	0	0
Fondos y Bienes de Terceros en Garantía y/o en Administración a Largo Plazo	0	0
Provisiones a Largo Plazo	0	0
HACIENDA PÚBLICA/ PATRIMONIO	2,791,662	159,414,793
Hacienda Pública/Patrimonio Contribuido	0	0
Aportaciones	0	0
Donaciones de Capital	0	0
Actualización de la Hacienda Pública / Patrimonio	0	0
Hacienda Pública/Patrimonio Generado	2,791,662	159,414,793
Resultados del Ejercicio (Ahorro / Desahorro)	-110,416,192	159,414,793
Resultados de Ejercicios Anteriores	110,416,192	0
Revalúos	0	0
Reservas	0	0
Rectificaciones de Resultados de Ejercicios Anteriores	2,791,662	0
Exceso o Insuficiencia en la Actualización de la Hacienda Pública/Patrimonio	0	0
Resultado por Posición Monetaria	0	0
Resultado por Tenencia de Activos no Monetarios	0	0

Bajo protesta de decir verdad declaramos que los Estados Financieros y sus Notas son razonablemente correctos y responsabilidad del emisor



H. Congreso del Estado de Veracruz de Ignacio de la Llave
LXVII Legislatura 2024-2027
Secretaría de Fiscalización



H. Ayuntamiento del Municipio de Veracruz, Veracruz
INFORMES SOBRE PASIVOS CONTINGENTES
Al 31 de Diciembre 2024

CONCEPTO	MONTO
<p>1. Las relaciones laborales del Municipio de Veracruz, Veracruz, están reguladas por la Ley Estatal del Servicio Civil de Veracruz, las Condiciones Generales de Trabajo celebradas con el Sindicato Único de Empleados y Trabajadores en General al Servicio del H. Ayuntamiento de Veracruz y las Condiciones Generales de Trabajo celebradas con el Sindicato de Trabajadores y Transportes de la Limpia Pública, Conexos y Similares del Puerto de Veracruz.</p> <p>2. El Municipio de Veracruz, Veracruz, no cuenta con una partida específica y/o reserva para la Indemnización y Compensación que se tenga que realizar a los trabajadores por despidos o renunciaciones derivadas de resoluciones dictadas por el Órgano facultado para emitir las normas relativas al reconocimiento o estimación por beneficios a empleados; de darse, dichas erogaciones se reconocen en el periodo en que incurrían.</p> <p>3. Actualmente el Municipio de Veracruz, Veracruz, cuenta con un inventario de 149 Expedientes dictados en contra del H. Ayuntamiento.</p>	225,098,359

H. Ayuntamiento del Municipio de Veracruz, Veracruz
ESTADO ANALÍTICO DEL ACTIVO
DEL 1 DE ENERO AL 31 DE DICIEMBRE DE 2024

Concepto	Saldo Inicial	Cargos del Periodo	Abonos del Periodo	Saldo Final	Variación del Periodo
	1	2	3	4 =(1+2-3)	(4-1)
ACTIVO					
Activo Circulante	527,110,050	11,771,795,940	11,982,850,326	316,055,665	-211,054,386
Efectivo y Equivalentes	527,110,050	8,076,789,020	8,287,843,406	316,055,665	-211,054,386
Derechos a Recibir Efectivo o Equivalentes	0	3,560,126,853	3,560,126,853	0	0
Derechos a Recibir Bienes o Servicios	0	134,880,067	134,880,067	0	0
Inventarios	0	0	0	0	0
Almacenes	0	0	0	0	0
Estimación por Pérdida o Deterioro de Activos Circulantes	0	0	0	0	0
Otros Activos Circulantes	0	0	0	0	0
Activo No Circulante	4,007,794,781	1,053,182,408	1,018,311,111	4,042,666,078	34,871,297
Inversiones Financieras a Largo Plazo	30,265,533	80,414,899	80,558,437	30,121,995	-143,538
Derechos a Recibir Efectivo o Equivalentes a Largo Plazo	48,633,330	4,060,057	0	52,693,387	4,060,057
Bienes Inmuebles, Infraestructura y Construcciones en Proceso	3,796,290,694	915,236,576	915,236,576	3,796,290,694	0
Bienes Muebles	275,649,566	33,181,102	4,791,678	304,038,990	28,389,424
Activos Intangibles	1,983,495	0	724,420	1,259,075	-724,420
Depreciación, Deterioro y Amortización Acumulada de Bienes	-145,027,837	3,289,774	0	-141,738,063	3,289,774
Activos Diferidos	0	17,000,000	17,000,000	0	0
Estimación por Pérdida o Deterioro de Activos no Circulantes	0	0	0	0	0
Otros Activos no Circulantes	0	0	0	0	0
TOTAL DEL ACTIVO	4,534,904,831	12,824,978,348	13,001,161,437	4,358,721,742	-176,183,089

Bajo protesta de decir verdad declaramos que los Estados Financieros y sus Notas son razonablemente correctos y responsabilidad del emisor

H. Ayuntamiento del Municipio de Veracruz, Veracruz
ESTADO ANALÍTICO DEL ACTIVO
DEL 1 DE ENERO AL 31 DE DICIEMBRE DE 2024
(Cifras en Pesos)



Concepto	Saldo Inicial	Cargos del Periodo	Abonos del Periodo	Saldo Final	Variación del Periodo
	1	2	3	4 = (1+2-3)	(4-1)
ACTIVO	4,534,904,831	12,824,978,348	13,001,161,437	4,358,721,742	-176,183,089
Activo Circulante	527,110,050	11,771,795,940	11,982,850,326	316,055,665	-211,054,386
Efectivo y Equivalentes	527,110,050	8,076,789,020	8,287,843,406	316,055,665	-211,054,386
Derechos a Recibir Efectivo o Equivalentes	0	3,560,126,853	3,560,126,853	0	0
Derechos a Recibir Bienes o Servicios	0	134,880,067	134,880,067	0	0
Inventarios	0	0	0	0	0
Almacenes	0	0	0	0	0
Estimación por Pérdida o Deterioro de Activos Circulantes	0	0	0	0	0
Otros Activos Circulantes	0	0	0	0	0
Activo No Circulante	4,007,794,781	1,053,182,408	1,018,311,111	4,042,666,078	34,871,297
Inversiones Financieras a Largo Plazo	30,265,533	80,414,899	80,558,437	30,121,995	-143,538
Derechos a Recibir Efectivo o Equivalentes a Largo Plazo	48,633,330	4,060,057	0	52,693,387	4,060,057
Bienes Inmuebles, Infraestructura y Construcciones en Proceso	3,796,290,694	915,236,576	915,236,576	3,796,290,694	0
Bienes Muebles	275,649,566	33,181,102	4,791,678	304,038,990	28,389,424
Activos Intangibles	1,983,495	0	724,420	1,259,075	-724,420
Depreciación, Deterioro y Amortización Acumulada de Bienes	-145,027,837	3,289,774	0	-141,738,063	3,289,774
Activos Diferidos	0	17,000,000	17,000,000	0	0
Estimación por Pérdida o Deterioro de Activos no Circulantes	0	0	0	0	0
Otros Activos no Circulantes	0	0	0	0	0

Bajo protesta de decir verdad declaramos que los Estados Financieros y sus Notas son razonablemente correctos y responsabilidad del emisor

Código	Nombre cuenta	Movimientos			Saldo Final
		Saldo Inicial	Debe	Haber	
1	ACTIVO	5,026,423,023.58	1,688,685,524.24	2,356,386,805.67	4,358,721,742.15
1.1	ACTIVO CIRCULANTE	662,597,903.33	1,076,832,654.99	1,423,374,893.75	316,055,664.57
1.1.1	Efectivo y Equivalentes	629,214,465.24	697,715,932.41	1,010,874,733.08	316,055,664.57
1.1.1.1	Efectivo	150,000.00	344,579,935.85	344,729,935.85	0.00
1.1.1.1.01	Caja General	0.00	344,579,935.85	344,579,935.85	0.00
1.1.1.1.02	Fondo Fijo de Caja	150,000.00	0.00	150,000.00	0.00
1.1.1.2	Bancos/Tesorería	629,022,419.04	353,135,996.56	666,144,797.23	316,013,618.37
1.1.1.2.01	Banamex	40,037,472.99	27,165,728.22	26,514,412.03	40,688,789.18
1.1.1.2.01.01	Cta.6679642 Prestamo 2010 Banobras	437,281.79	185.75	0.00	437,467.54
1.1.1.2.01.02	Cta.6691820 Terminal Punto de Venta	1,863,273.72	266,145.97	1,514,412.03	615,007.66
1.1.1.2.01.03	Cta.6691839 Part.Fed.2011-2013	37,736,917.48	26,899,396.50	25,000,000.00	39,636,313.98
1.1.1.2.02	BBVA Bancomer	4,430,899.12	19,315,970.93	21,498,402.31	2,248,467.74
1.1.1.2.02.01	Cta.102638053 Pago Referenciado	4,385,465.40	4,436,353.31	6,577,421.79	2,244,396.92
1.1.1.2.02.19	Cta.0119646248 Hidrocarburos Terrestres 2023	42,248.59	71.07	41,901.41	418.25
1.1.1.2.02.20	Cta.0122820897 Nomina	3,185.13	14,879,546.55	14,879,079.11	3,652.57
1.1.1.2.03	Banorte	580,961,948.43	300,928,715.67	609,433,463.23	272,457,200.87
1.1.1.2.03.02	Cta.0211009063 Comercio Electrónico.	9,075,666.45	2,372,799.19	11,035,415.22	413,050.42
1.1.1.2.03.03	Cta.0211009045 Arbitrios	39,993,784.21	71,325,062.38	98,130,576.03	13,188,270.56
1.1.1.2.03.06	Cta.0260043663 Carnaval	1,597,841.37	12,908.48	0.00	1,610,749.85
1.1.1.2.03.09	Cta.252395871 Predial OXXO	41,057.59	19,964.32	49,000.00	12,021.91
1.1.1.2.03.117	Cta.1123061871 Participaciones Federales 2022	17,880,245.79	165,416.88	18,036,150.80	9,511.87
1.1.1.2.03.119	CTA.1123061983 CONVENIO PREDIAL	1.00	0.00	0.00	1.00
1.1.1.2.03.120	Cta.1153291714 Estacionometros	28,217,435.20	3,002,254.37	4,205,972.00	27,013,717.57
1.1.1.2.03.122	Cta.1212115904 Participaciones Federales 2023	25,742,642.50	18,238,458.78	36,376,474.12	7,604,627.16
1.1.1.2.03.128	Cta.1252728823 FAISMUN 2024	26,812,131.74	268,257.13	26,337,632.49	742,756.38
1.1.1.2.03.129	Cta.1252728056 FORTAMUN 2024	28,546,985.12	45,667,465.88	72,982,187.64	1,232,263.36
1.1.1.2.03.130	Cta.1252728001 Participaciones Federales 2024	346,805,457.29	156,923,757.98	301,923,745.22	201,805,470.05
1.1.1.2.03.131	Cta.1260071850 CONZA 23	141,835.75	495.36	133,154.55	9,176.56
1.1.1.2.03.132	Cta.1272238982 SEDATU	0.10	0.00	0.00	0.10
1.1.1.2.03.133	Cta.1286145443 CONZA 2024 1er SEM	197,264.09	1,117.38	192,496.97	5,884.50
1.1.1.2.03.134	Cta.1287898072 Remanentes Fiscales	54,415,263.17	2,854,148.97	38,990,658.19	18,278,753.95
1.1.1.2.03.135	Cta.1295197967 Participaciones 2025	0.00	1.00	0.00	1.00
1.1.1.2.03.136	Cta.1295198021 FORTAMUN 2025	0.00	1.00	0.00	1.00
1.1.1.2.03.137	Cta.1295198030 FAISMUN 2025	0.00	1.00	0.00	1.00
1.1.1.2.03.138	Cta.1295198058 Hidrocarburos Maritimos 2025	0.00	1.00	0.00	1.00
1.1.1.2.03.139	Cta.1295198076 Hidrocarburos Terrestres 2025	0.00	1.00	0.00	1.00
1.1.1.2.03.15	Cta.0221418084 ZOFEMAT	1,494,337.06	76,603.57	1,040,000.00	530,940.63
1.1.1.2.04	HSBC	6,398.02	3,799,541.41	3,805,541.41	398.02
1.1.1.2.04.01	Cta.4057355547 Pago Referenciado	6,393.02	0.00	6,000.00	393.02
1.1.1.2.04.02	CTA.4061389243 NOMINA CONFIANZA	5.00	3,799,541.41	3,799,541.41	5.00
1.1.1.2.05	Santander	3,585,700.48	1,926,040.33	4,892,978.25	618,762.56
1.1.1.2.05.01	Cta.65504496754 Pago Referenciado	1,630,334.46	166,288.63	1,504,060.00	292,563.09
1.1.1.2.05.09	Cta.65510178765 Hidrocarburos Terrestres 2024	263,700.33	52,015.87	263,588.03	52,128.17
1.1.1.2.05.10	Cta.65510178688 Hidrocarburos Marítimos 2024	1,691,665.69	1,707,735.83	3,125,330.22	274,071.30
1.1.1.6	Depósitos de Fondos de Terceros en Garantía y/o Administración	42,046.20	0.00	0.00	42,046.20
1.1.1.6.01	Depósitos de Fondos de Terceros en Garantía y/o Administración	42,046.20	0.00	0.00	42,046.20
1.1.1.6.01.04	Depósitos de Fondos de Terceros	42,046.20	0.00	0.00	42,046.20
1.1.2	Derechos a Recibir Efectivo o Equivalentes	1,471,847.62	379,116,722.58	380,588,570.20	0.00
1.1.2.2	Cuentas por Cobrar a Corto Plazo	0.00	292,307,173.19	292,307,173.19	0.00
1.1.2.2.03	Participaciones por Cobrar a Corto Plazo	0.00	244,951,930.01	244,951,930.01	0.00
1.1.2.2.04	Aportaciones por Cobrar a Corto Plazo	0.00	45,529,505.00	45,529,505.00	0.00
1.1.2.2.05	Convenios por Cobrar a Corto Plazo	0.00	66,030.00	66,030.00	0.00
1.1.2.2.10	Otras Cuentas por Cobrar a Corto Plazo	0.00	1,759,708.18	1,759,708.18	0.00
1.1.2.3	Deudores Diversos por Cobrar a Corto Plazo	971,847.62	305,993.32	1,277,840.94	0.00
1.1.2.3.02	Gastos a Comprobar	698,970.40	34,104.00	733,074.40	0.00
1.1.2.3.04	Anticipos a Cuenta de Sueldos	141,551.16	1,518.80	143,069.96	0.00
1.1.2.3.09	Otros Deudores Diversos por Cobrar a Corto Plazo	131,326.06	270,370.52	401,696.58	0.00
1.1.2.4	Ingresos por Recuperar a Corto Plazo	0.00	54,735,404.52	54,735,404.52	0.00
1.1.2.4.01	Impuestos	0.00	27,753,104.00	27,753,104.00	0.00
1.1.2.4.04	Derechos	0.00	21,495,203.00	21,495,203.00	0.00
1.1.2.4.05	Productos	0.00	2,995,286.50	2,995,286.50	0.00
1.1.2.4.06	Aprovechamientos	0.00	2,491,811.02	2,491,811.02	0.00
1.1.2.5	Deudores por Anticipos de la Tesorería a Corto Plazo	500,000.00	0.00	500,000.00	0.00
1.1.2.5.01	Fondo Revolvente	500,000.00	0.00	500,000.00	0.00
1.1.2.9	Otros Derechos a Recibir Efectivo o Equivalentes a Corto Plazo	0.00	31,768,151.55	31,768,151.55	0.00
1.1.2.9.01	Subsidio al Empleo	0.00	1,627.55	1,627.55	0.00
1.1.2.9.09	Otros Derechos a Recibir	0.00	31,766,524.00	31,766,524.00	0.00
1.1.3	Derechos a Recibir Bienes o Servicios	31,911,590.47	0.00	31,911,590.47	0.00
1.1.3.4	Anticipo a Contratistas por Obras Públicas a Corto Plazo	31,911,590.47	0.00	31,911,590.47	0.00
1.1.3.4.01	Anticipo a Contratistas por Obras Públicas a Corto Plazo	31,911,590.47	0.00	31,911,590.47	0.00
1.2	ACTIVO NO CIRCULANTE	4,363,825,120.25	611,852,869.25	933,011,911.92	4,042,666,077.58
1.2.1	Inversiones Financieras a Largo Plazo	19,301,742.63	11,595,588.73	775,335.96	30,121,995.40
1.2.1.3	Fideicomisos, Mandatos y Contratos Análogos	19,301,742.63	11,595,588.73	775,335.96	30,121,995.40
1.2.1.3.08	Fideicomisos, Mandatos y Contratos Análogos de Municipios	19,301,742.63	11,595,588.73	775,335.96	30,121,995.40

Código	Nombre cuenta	Movimientos			Saldo Final
		Saldo Inicial	Debe	Haber	
1.2.2	Derechos a Recibir Efectivo o Equivalentes a Largo Plazo	52,693,386.73	0.00	0.00	52,693,386.73
1.2.2.9	Otros Derechos a Recibir Efectivo o Equivalentes a Largo Plazo	52,693,386.73	0.00	0.00	52,693,386.73
1.2.2.9.03	Fondo de Reserva Bursatilización	52,693,386.73	0.00	0.00	52,693,386.73
1.2.2.9.03.01	Reserva Objetivo	20,378,330.08	0.00	0.00	20,378,330.08
1.2.2.9.03.02	Fondo Soporte	31,935,638.85	0.00	0.00	31,935,638.85
1.2.2.9.03.03	Sobrante de Emisiones	379,417.80	0.00	0.00	379,417.80
1.2.3	Bienes Inmuebles, Infraestructura y Construcciones en Proceso	4,122,766,163.35	588,761,106.35	915,236,575.96	3,796,290,693.74
1.2.3.1	Terrenos	39,888,863.00	0.00	0.00	39,888,863.00
1.2.3.1.01	Terrenos Urbanos	39,888,863.00	0.00	0.00	39,888,863.00
1.2.3.5	Construcciones en Proceso en Bienes de Dominio Público	311,965,127.77	107,886,676.96	419,851,804.73	0.00
1.2.3.5.02	Edificación no Habitacional en Proceso	34,612,601.32	11,358,316.28	45,970,917.60	0.00
1.2.3.5.02.02	Mantenimiento y Rehabilitación de Obras en Edificaciones no Habitacionales en Proceso	34,612,601.32	11,358,316.28	45,970,917.60	0.00
1.2.3.5.04	División de Terrenos y Construcción de Obras de Urbanización en Proceso	277,352,526.45	96,528,360.68	373,880,887.13	0.00
1.2.3.5.04.01	División de Terrenos y Construcción de Obras de Urbanización en Proceso	15,137,791.93	6,324,602.36	21,462,394.29	0.00
1.2.3.5.04.02	Mantenimiento y Rehabilitación de Obras de Urbanización en Proceso	262,214,734.52	90,203,758.32	352,418,492.84	0.00
1.2.3.6	Construcciones en Proceso en Bienes Propios	14,510,341.84	23,256,141.41	37,766,483.25	0.00
1.2.3.6.02	Edificación no Habitacional en Proceso	14,510,341.84	23,256,141.41	37,766,483.25	0.00
1.2.3.6.02.02	Mantenimiento y Rehabilitación de Edificaciones no Habitacionales en Proceso	14,510,341.84	23,256,141.41	37,766,483.25	0.00
1.2.3.9	Otros Bienes Inmuebles	3,756,401,830.74	457,618,287.98	457,618,287.98	3,756,401,830.74
1.2.3.9.09	Otros Bienes Inmuebles	3,756,401,830.74	457,618,287.98	457,618,287.98	3,756,401,830.74
1.2.4	Bienes Muebles	299,042,816.12	4,996,174.17	0.00	304,038,990.29
1.2.4.1	Mobiliario y Equipo de Administración	110,868,087.44	1,113,261.84	0.00	111,981,349.28
1.2.4.1.01	Muebles de Oficina y Estantería	10,680,615.46	424,079.26	0.00	11,104,694.72
1.2.4.1.01.01	Muebles de Oficina y Estantería	10,680,615.46	424,079.26	0.00	11,104,694.72
1.2.4.1.02	Muebles, Excepto de Oficina y Estantería	34,049,854.94	0.00	0.00	34,049,854.94
1.2.4.1.02.01	Otros muebles	34,049,854.94	0.00	0.00	34,049,854.94
1.2.4.1.03	Equipo de Cómputo y de Tecnologías de la Información	58,771,142.79	588,270.08	0.00	59,359,412.87
1.2.4.1.03.01	Bienes Informáticos	58,771,142.79	588,270.08	0.00	59,359,412.87
1.2.4.1.09	Otros Mobiliarios y Equipos de Administración	7,366,474.25	100,912.50	0.00	7,467,386.75
1.2.4.1.09.01	Otros Mobiliarios y Equipos de Administración	7,366,474.25	100,912.50	0.00	7,467,386.75
1.2.4.2	Mobiliario y Equipo Educativo y Recreativo	25,011,277.13	0.00	0.00	25,011,277.13
1.2.4.2.01	Equipos y Aparatos Audiovisuales	12,775,728.41	0.00	0.00	12,775,728.41
1.2.4.2.01.01	Equipos y Aparatos Audiovisuales	12,775,728.41	0.00	0.00	12,775,728.41
1.2.4.2.03	Cámaras Fotográficas y de Video	9,482,536.59	0.00	0.00	9,482,536.59
1.2.4.2.03.01	Equipo Fotográfico y de Video	9,482,536.59	0.00	0.00	9,482,536.59
1.2.4.2.09	Otro Mobiliario y Equipo Educativo y Recreativo	2,753,012.13	0.00	0.00	2,753,012.13
1.2.4.2.09.01	Equipos recreativos	130,245.96	0.00	0.00	130,245.96
1.2.4.2.09.02	Instrumentos musicales	2,622,766.17	0.00	0.00	2,622,766.17
1.2.4.3	Equipo e Instrumental Médico y de Laboratorio	1,427,754.80	0.00	0.00	1,427,754.80
1.2.4.3.01	Equipo Médico y de Laboratorio	167,107.50	0.00	0.00	167,107.50
1.2.4.3.01.01	Equipo Médico y de Laboratorio	167,107.50	0.00	0.00	167,107.50
1.2.4.3.02	Instrumental Médico y de Laboratorio	1,260,647.30	0.00	0.00	1,260,647.30
1.2.4.3.02.01	Instrumental Médico y de Laboratorio	1,260,647.30	0.00	0.00	1,260,647.30
1.2.4.4	Vehículos y Equipo de Transporte	116,476,012.16	2,466,443.00	0.00	118,942,455.16
1.2.4.4.01	Vehículos y Equipo Terrestre	112,245,825.10	2,466,443.00	0.00	114,712,268.10
1.2.4.4.01.01	Vehículos y Equipo Terrestre, para la ejecución de Programas de Seguridad Pública	25,751,501.28	0.00	0.00	25,751,501.28
1.2.4.4.01.02	Vehículos y Equipo Terrestre, destinados a Servicios Públicos y la Operación de Programas Públicos	81,630,041.83	0.00	0.00	81,630,041.83
1.2.4.4.01.03	Vehículos y Equipo Terrestre, destinados a Servicios Administrativos	4,764,382.00	2,466,443.00	0.00	7,230,825.00
1.2.4.4.01.04	Refacciones y Accesorios Mayores para Vehículos y Equipo Terrestre	99,899.99	0.00	0.00	99,899.99
1.2.4.4.02	Carrocerías y Remolques	3,692,569.98	0.00	0.00	3,692,569.98
1.2.4.4.02.02	Carrocerías y remolques para programas, servicios y operación de programas públicos	3,465,799.96	0.00	0.00	3,465,799.96
1.2.4.4.02.03	Carrocerías y remolques para servicios administrativos	226,770.02	0.00	0.00	226,770.02
1.2.4.4.09	Otros Equipos de Transporte	537,617.08	0.00	0.00	537,617.08
1.2.4.4.09.01	Otros Equipos de Transporte	537,617.08	0.00	0.00	537,617.08
1.2.4.5	Equipo de Defensa y Seguridad	9,084,694.55	0.00	0.00	9,084,694.55
1.2.4.5.01	Equipo de Defensa y Seguridad	9,084,694.55	0.00	0.00	9,084,694.55
1.2.4.5.01.01	Equipo de Seguridad Pública	9,084,694.55	0.00	0.00	9,084,694.55
1.2.4.6	Maquinaria, Otros Equipos y Herramientas	34,657,110.04	1,416,469.33	0.00	36,073,579.37
1.2.4.6.01	Maquinaria y Equipo Agropecuario	850,499.98	0.00	0.00	850,499.98
1.2.4.6.01.01	Maquinaria y Equipo Agropecuario	850,499.98	0.00	0.00	850,499.98
1.2.4.6.05	Equipo de Comunicación y Telecomunicación	879,528.29	992,449.79	0.00	1,871,978.08
1.2.4.6.05.01	Equipo de Comunicación y Telecomunicación	879,528.29	992,449.79	0.00	1,871,978.08
1.2.4.6.07	Herramientas y Máquinas-Herramienta	25,281,804.36	424,019.54	0.00	25,705,823.90
1.2.4.6.07.02	Herramientas y máquinas-herramienta	25,140,052.36	424,019.54	0.00	25,564,071.90
1.2.4.6.07.03	Refacciones mayores	141,752.00	0.00	0.00	141,752.00
1.2.4.6.09	Otros Equipos	7,645,277.41	0.00	0.00	7,645,277.41

Código	Nombre cuenta	Movimientos			Saldo Final
		Saldo Inicial	Debe	Haber	
1.2.4.6.09.01	Equipos de medición	902,940.56	0.00	0.00	902,940.56
1.2.4.6.09.09	Otros Bienes Muebles	6,742,336.85	0.00	0.00	6,742,336.85
1.2.4.7	Colecciones, Obras de Arte y Objetos Valiosos	1,517,880.00	0.00	0.00	1,517,880.00
1.2.4.7.01	Bienes Artísticos, Culturales y Científicos	1,517,880.00	0.00	0.00	1,517,880.00
1.2.4.7.01.01	Bienes Artísticos, Culturales y Científicos	1,517,880.00	0.00	0.00	1,517,880.00
1.2.5	Activos Intangibles	1,259,074.76	0.00	0.00	1,259,074.76
1.2.5.4	Licencias	1,259,074.76	0.00	0.00	1,259,074.76
1.2.5.4.01	Licencias Informáticas e Intelectuales	1,259,074.76	0.00	0.00	1,259,074.76
1.2.5.4.01.01	Licencias Informáticas e Intelectuales	1,259,074.76	0.00	0.00	1,259,074.76
1.2.6	Depreciación, Deterioro y Amortización Acumulada de Bienes	141,738,063.34	0.00	0.00	141,738,063.34
1.2.6.3	Depreciación Acumulada de Bienes Muebles	140,846,636.41	0.00	0.00	140,846,636.41
1.2.6.3.01	Depreciación Acumulada de Mobiliario y Equipo de Administración	48,413,486.18	0.00	0.00	48,413,486.18
1.2.6.3.02	Depreciación Acumulada de Mobiliario y Equipo Educativo y Recreativo	14,046,086.20	0.00	0.00	14,046,086.20
1.2.6.3.03	Depreciación Acumulada de Equipo e Instrumental Médico y de Laboratorio	832,005.17	0.00	0.00	832,005.17
1.2.6.3.04	Depreciación acumulada de Vehículos y Equipo de Transporte	68,638,043.38	0.00	0.00	68,638,043.38
1.2.6.3.05	Depreciación Acumulada de Equipo de Defensa y Seguridad	2,248,041.09	0.00	0.00	2,248,041.09
1.2.6.3.06	Depreciación Acumulada de Maquinaria, Otros Equipos y Herramientas	6,668,974.39	0.00	0.00	6,668,974.39
1.2.6.5	Amortización Acumulada de Activos Intangibles	891,426.93	0.00	0.00	891,426.93
1.2.6.5.04	Amortización Acumulada de Licencias	891,426.93	0.00	0.00	891,426.93
1.2.7	Activos Diferidos	10,500,000.00	6,500,000.00	17,000,000.00	0.00
1.2.7.1	Estudios, Formulación y Evaluación de Proyectos	10,500,000.00	6,500,000.00	17,000,000.00	0.00
1.2.7.1.01	Estudios, Formulación y Evaluación de Proyectos	10,500,000.00	6,500,000.00	17,000,000.00	0.00
1.2.7.1.01.01	Estudios, Formulación y Evaluación de Proyectos	10,500,000.00	6,500,000.00	17,000,000.00	0.00
2	PASIVO	236,295,676.70	906,658,672.66	852,947,538.96	182,584,543.00
2.1	PASIVO CIRCULANTE	98,818,288.78	906,658,672.66	852,601,258.26	44,760,874.38
2.1.1	Cuentas por Pagar a Corto Plazo	17,934,615.87	825,774,999.75	852,601,258.26	44,760,874.38
2.1.1.1	Servicios Personales por Pagar a Corto Plazo	0.00	441,999,004.01	441,999,111.31	107.30
2.1.1.1.01	Remuneraciones al Personal de Carácter Permanente por Pagar a Corto Plazo	0.00	23,364,160.64	23,364,160.64	0.00
2.1.1.1.02	Remuneraciones al Personal de Carácter Transitorio por Pagar a Corto Plazo	0.00	214,651,545.70	214,651,545.70	0.00
2.1.1.1.03	Remuneraciones Adicionales y Especiales por Pagar a Corto Plazo	0.00	126,608,433.12	126,608,433.12	0.00
2.1.1.1.04	Seguridad Social por Pagar a Corto Plazo	0.00	14,468,216.90	14,468,216.90	0.00
2.1.1.1.06	Pago de Estímulos a Servidores Públicos por Pagar a Corto Plazo	0.00	1,442,029.08	1,442,029.08	0.00
2.1.1.1.09	Otras Prestaciones Sociales y Económicas por Pagar a Corto Plazo	0.00	61,464,618.57	61,464,725.87	107.30
2.1.1.2	Proveedores por Pagar a Corto Plazo	0.00	180,423,188.54	186,345,396.59	5,922,208.05
2.1.1.2.01	Materiales y Suministros por Pagar a Corto Plazo	0.00	25,045,738.76	30,967,946.81	5,922,208.05
2.1.1.2.02	Servicios Generales por Pagar a Corto Plazo	0.00	150,381,275.61	150,381,275.61	0.00
2.1.1.2.03	Bienes Muebles, Inmuebles e Intangibles por Pagar a Corto Plazo	0.00	4,996,174.17	4,996,174.17	0.00
2.1.1.3	Contratistas por Obras Públicas por Pagar a Corto Plazo	372,916.99	133,749,657.41	137,642,818.37	4,266,077.95
2.1.1.3.01	Obra Pública en Bienes de Dominio Público por Pagar a Corto Plazo	372,916.99	107,913,712.81	107,886,676.96	345,881.14
2.1.1.3.02	Obra Pública en Bienes Propios por Pagar a Corto Plazo	0.00	19,335,944.60	23,256,141.41	3,920,196.81
2.1.1.3.03	Proyectos Productivos y Acciones de Fomento por Pagar a Corto Plazo	0.00	6,500,000.00	6,500,000.00	0.00
2.1.1.5	Transferencias Otorgadas por Pagar a Corto Plazo	0.00	29,404,990.62	29,565,107.58	160,116.96
2.1.1.5.04	Ayudas Sociales	0.00	29,404,990.62	29,565,107.58	160,116.96
2.1.1.7	Retenciones y Contribuciones por Pagar a Corto Plazo	16,248,560.92	34,135,603.98	50,464,313.54	32,577,270.48
2.1.1.7.01	Retenciones y Contribuciones Federales por Pagar a Corto Plazo	14,178,407.82	15,955,604.16	27,397,301.04	25,620,104.70
2.1.1.7.01.01	ISR Retención Sueldos y Salarios	12,342,239.25	12,343,866.80	25,614,521.39	25,612,893.84
2.1.1.7.01.03	ISR 10% sobre Honorarios	43,103.45	43,103.45	166.66	166.66
2.1.1.7.01.10	FONACOT	1,785,727.09	3,561,295.88	1,775,568.79	0.00
2.1.1.7.01.15	ISR Régimen Simplificado de Confianza (RESICO)	7,338.03	7,338.03	7,044.20	7,044.20
2.1.1.7.02	Retenciones y Contribuciones Estatales por Pagar a Corto Plazo	1,919,313.84	7,378,622.73	12,416,474.67	6,957,165.78
2.1.1.7.02.01	IPE	1,088,314.00	3,272,870.89	2,184,556.89	0.00
2.1.1.7.02.01.01	IPE Cuota	1,029,773.37	3,089,767.56	2,059,994.19	0.00
2.1.1.7.02.01.02	IPE Préstamos	58,540.63	183,103.33	124,562.70	0.00
2.1.1.7.02.02	3% ISERTP	0.00	3,216,194.00	9,218,228.00	6,002,034.00
2.1.1.7.02.03	ZOFEMAT	269,242.00	327,800.00	64,429.00	5,871.00
2.1.1.7.02.04	5 al Millar	351,098.62	351,098.62	593,287.97	593,287.97
2.1.1.7.02.05	1 al Millar	210,659.22	210,659.22	355,972.81	355,972.81
2.1.1.7.03	Otras Retenciones y Contribuciones por Pagar a Corto Plazo	150,839.26	10,801,377.09	10,650,537.83	0.00
2.1.1.7.03.01	Pensión Alimenticia	0.00	2,969,311.38	2,969,311.38	0.00
2.1.1.7.03.02	Cuotas Sindicales	150,839.26	3,885,412.22	3,734,572.96	0.00
2.1.1.7.03.02.01	Cuotas Sindicales	150,839.26	3,885,412.22	3,734,572.96	0.00
2.1.1.7.03.03	Fondo de Ahorro	0.00	3,946,653.49	3,946,653.49	0.00

Código	Nombre cuenta	Movimientos			Saldo Final
		Saldo Inicial	Debe	Haber	
2.1.1.8	Devoluciones de la Ley de Ingresos por Pagar a Corto Plazo	0.00	0.00	1,694,686.63	1,694,686.63
2.1.1.8.08	Participaciones y Aportaciones	0.00	0.00	1,694,686.63	1,694,686.63
2.1.1.9	Otras Cuentas por Pagar a Corto Plazo	1,313,137.96	6,062,555.19	4,889,824.24	140,407.01
2.1.1.9.01	Otras Cuentas por Pagar a Corto Plazo	1,313,137.96	6,062,555.19	4,889,824.24	140,407.01
2.1.9	Otros Pasivos a Corto Plazo	80,883,672.91	80,883,672.91	0.00	0.00
2.1.9.1	Ingresos por Clasificar	2,729,590.97	2,729,590.97	0.00	0.00
2.1.9.1.01	Ingresos por Clasificar	2,729,590.97	2,729,590.97	0.00	0.00
2.1.9.2	Recaudación por Participar	78,154,073.34	78,154,073.34	0.00	0.00
2.1.9.2.01	Recaudación por Participar	78,154,073.34	78,154,073.34	0.00	0.00
2.1.9.9	Otros Pasivos Circulantes	8.60	8.60	0.00	0.00
2.1.9.9.01	Otros Pasivos Circulantes	8.60	8.60	0.00	0.00
2.2	PASIVO NO CIRCULANTE	137,477,387.92	0.00	346,280.70	137,823,668.62
2.2.3	Deuda Pública a Largo Plazo	137,477,387.92	0.00	346,280.70	137,823,668.62
2.2.3.1	Títulos y Valores de la Deuda Pública Interna a Largo Plazo	137,477,387.92	0.00	346,280.70	137,823,668.62
2.2.3.1.02	Títulos y Valores de la Deuda Pública Interna a Largo Plazo Extraordinaria	137,477,387.92	0.00	346,280.70	137,823,668.62
3	HACIENDA PÚBLICA/ PATRIMONIO	4,335,831,219.11	488,285.52	209,059.01	4,335,551,992.60
3.2	HACIENDA PÚBLICA /PATRIMONIO GENERADO	4,335,831,219.11	488,285.52	209,059.01	4,335,551,992.60
3.2.2	Resultados de Ejercicios Anteriores	739,089,609.12	0.00	0.00	739,089,609.12
3.2.2.1	Resultados de Ejercicios Anteriores	739,089,609.12	0.00	0.00	739,089,609.12
3.2.2.1.01	Resultados de Ejercicios Anteriores	739,089,609.12	0.00	0.00	739,089,609.12
3.2.5	Rectificaciones de Resultados de Ejercicios Anteriores	3,596,741,609.99	488,285.52	209,059.01	3,596,462,383.48
3.2.5.1	Cambios en Políticas Contables	3,542,475,095.15	0.00	0.00	3,542,475,095.15
3.2.5.1.01	Bienes muebles e inmuebles	3,542,475,095.15	0.00	0.00	3,542,475,095.15
3.2.5.2	Cambios por Errores Contables	54,266,514.84	488,285.52	209,059.01	53,987,288.33
3.2.5.2.01	Cambios por Errores Contables	54,266,514.84	488,285.52	209,059.01	53,987,288.33
4	INGRESOS Y OTROS BENEFICIOS	2,963,987,532.84	0.00	351,022,076.57	3,315,009,609.41
4.1	INGRESOS DE GESTIÓN	743,844,494.94	0.00	59,271,589.39	803,116,084.33
4.1.1	Impuestos	437,777,009.00	0.00	27,753,104.00	465,530,113.00
4.1.1.1	Impuestos Sobre los Ingresos	2,290,922.00	0.00	176,171.00	2,467,093.00
4.1.1.1.01	Impuesto Sobre Espectáculos Públicos	1,947,870.00	0.00	146,314.00	2,094,184.00
4.1.1.1.01.01	Carpas	52,082.00	0.00	0.00	52,082.00
4.1.1.1.01.03	Espectáculos deportivos	198,537.00	0.00	0.00	198,537.00
4.1.1.1.01.05	Representaciones teatrales	1,253,548.00	0.00	138,754.00	1,392,302.00
4.1.1.1.01.09	Otros	443,703.00	0.00	7,560.00	451,263.00
4.1.1.1.03	Impuesto sobre Juegos Permitidos	343,052.00	0.00	29,857.00	372,909.00
4.1.1.1.03.02	Juegos electrónicos	343,052.00	0.00	29,857.00	372,909.00
4.1.1.2	Impuestos Sobre el Patrimonio	314,218,510.00	0.00	20,237,090.00	334,455,600.00
4.1.1.2.01	Impuesto Predial	136,039,559.00	0.00	774,229.00	136,813,788.00
4.1.1.2.01.01	Predial urbano	120,159,266.00	0.00	760,513.00	120,919,779.00
4.1.1.2.01.02	Predial sub urbano	12,600,513.00	0.00	7,028.00	12,607,541.00
4.1.1.2.01.03	Predial rural	3,279,780.00	0.00	6,688.00	3,286,468.00
4.1.1.2.02	Impuesto Sobre Traslación de Dominio de Bienes Inmuebles	178,178,951.00	0.00	19,462,861.00	197,641,812.00
4.1.1.2.02.01	Impuesto Sobre Traslación de Dominio por la Adquisición de Bienes Inmuebles de Suelo o en éste	178,178,951.00	0.00	19,462,861.00	197,641,812.00
4.1.1.7	Accesorios de Impuestos	11,599,548.00	0.00	747,025.00	12,346,573.00
4.1.1.7.01	Accesorios de Impuestos	11,599,548.00	0.00	747,025.00	12,346,573.00
4.1.1.7.01.01	Recargos	2,895,891.00	0.00	312,500.00	3,208,391.00
4.1.1.7.01.02	Sanciones	4,422,501.00	0.00	192,511.00	4,615,012.00
4.1.1.7.01.03	Gastos de ejecución	4,281,156.00	0.00	242,014.00	4,523,170.00
4.1.1.8	Impuestos no Comprendidos en la Ley de Ingresos Vigente, Causados en Ejercicios Fiscales Anteriores Pendientes de Liquidación o Pago	72,174,142.00	0.00	3,249,327.00	75,423,469.00
4.1.1.8.01	Impuestos de Ejercicios Fiscales Anteriores	72,174,142.00	0.00	3,249,327.00	75,423,469.00
4.1.1.8.01.02	Impuestos sobre patrimonio	42,232,537.00	0.00	1,764,812.00	43,997,349.00
4.1.1.8.01.02.01	Impuesto Predial	42,232,537.00	0.00	1,764,812.00	43,997,349.00
4.1.1.8.01.02.01.01	Predial Urbano	40,607,646.00	0.00	1,748,888.00	42,356,534.00
4.1.1.8.01.02.01.02	Predial sub urbano	1,310,730.00	0.00	5,990.00	1,316,720.00
4.1.1.8.01.02.01.03	Predial rural	314,161.00	0.00	9,934.00	324,095.00
4.1.1.8.01.03	Accesorios	26,769,902.00	0.00	1,352,131.00	28,122,033.00
4.1.1.8.01.03.01	Accesorios	26,769,902.00	0.00	1,352,131.00	28,122,033.00
4.1.1.8.01.09	Otros Impuestos	3,171,703.00	0.00	132,384.00	3,304,087.00
4.1.1.8.01.09.01	Contribución adicional sobre ingresos municipales	3,171,703.00	0.00	132,384.00	3,304,087.00
4.1.1.8.01.09.01.01	Sobre impuesto predial	3,171,703.00	0.00	132,384.00	3,304,087.00
4.1.1.9	Otros Impuestos	37,493,887.00	0.00	3,343,491.00	40,837,378.00
4.1.1.9.01	Contribución Adicional Sobre Ingresos Municipales	37,493,887.00	0.00	3,343,491.00	40,837,378.00
4.1.1.9.01.01	Contribución Adicional Sobre Impuesto Predial	10,211,847.00	0.00	57,936.00	10,269,783.00
4.1.1.9.01.02	Contribución Adicional Sobre Espectáculos Públicos	74,418.00	0.00	0.00	74,418.00
4.1.1.9.01.05	Contribución Adicional Sobre Derechos	26,720,176.00	0.00	3,242,421.00	29,962,597.00
4.1.1.9.01.06	Contribución Adicional Sobre Productos	487,446.00	0.00	43,134.00	530,580.00
4.1.4	Derechos	177,043,837.00	0.00	21,495,203.00	198,539,040.00
4.1.4.1	Derechos por el Uso, Goce, Aprovechamiento o Explotación de Bienes de Dominio Público	28,887,353.00	0.00	2,793,453.00	31,680,806.00
4.1.4.1.01	Derechos por Ocupación de Inmuebles de Dominio Público	28,887,353.00	0.00	2,793,453.00	31,680,806.00
4.1.4.1.01.01	Mercados municipales	1,446,753.00	0.00	8,453.00	1,455,206.00
4.1.4.1.01.02	Ocupación de espacios en vías públicas o áreas municipales	503,309.00	0.00	34,563.00	537,872.00
4.1.4.1.01.03	Ocupación temporal de la vía pública o áreas municipales	6,856,473.00	0.00	594,711.00	7,451,184.00
4.1.4.1.01.04	Estacionamiento en la vía pública	20,080,818.00	0.00	2,155,726.00	22,236,544.00

Código	Nombre cuenta	Movimientos			Saldo Final
		Saldo Inicial	Debe	Haber	
4.1.4.3	Derechos por Prestación de Servicios	146,517,435.00	0.00	18,618,433.00	165,135,868.00
4.1.4.3.01	Derechos por Registro y Refrendo Anual de Toda Actividad Económica	21,577,621.00	0.00	607,159.00	22,184,780.00
4.1.4.3.01.01	Licencia de funcionamiento	1,119,585.00	0.00	165,569.00	1,285,154.00
4.1.4.3.01.02	Refrendos anuales	6,286,913.00	0.00	0.00	6,286,913.00
4.1.4.3.01.03	Permiso o autorización de carácter eventual	1,671,847.00	0.00	30,083.00	1,701,930.00
4.1.4.3.01.04	Extensión de horarios	12,400,479.00	0.00	411,507.00	12,811,986.00
4.1.4.3.01.09	Otros	98,797.00	0.00	0.00	98,797.00
4.1.4.3.02	Derechos por Obras Materiales	42,388,122.00	0.00	9,967,103.00	52,355,225.00
4.1.4.3.02.01	Alineamiento de predios	7,045,797.00	0.00	539,872.00	7,585,669.00
4.1.4.3.02.02	Asignación de número oficial e inspección de predios	3,977,805.00	0.00	1,863,423.00	5,841,228.00
4.1.4.3.02.03	Licencias	24,019,771.00	0.00	6,308,401.00	30,328,172.00
4.1.4.3.02.04	Deslinde de predios	3,489,523.00	0.00	247,912.00	3,737,435.00
4.1.4.3.02.05	Registro, estudio y aprobación de planos y proyectos de construcción, remodelación o ampliación	3,855,226.00	0.00	1,007,495.00	4,862,721.00
4.1.4.3.04	Derechos por Expedición de Certificados y Constancias	25,216,616.00	0.00	4,351,934.00	29,568,550.00
4.1.4.3.04.01	Certificaciones expedidos por funcionarios o empleados del Ente	15,388,433.00	0.00	3,486,442.00	18,874,875.00
4.1.4.3.04.02	Copias de documentos que obren en los archivos de oficinas del Ente	2,003.00	0.00	0.00	2,003.00
4.1.4.3.04.03	Evaluación del impacto ambiental	2,200,284.00	0.00	175,341.00	2,375,625.00
4.1.4.3.04.05	Constancias Expedidas por Funcionarios o Empleados del Ente	5,907,124.00	0.00	600,367.00	6,507,491.00
4.1.4.3.04.10	Trámite de Legalización de Documentos	1,718,772.00	0.00	89,784.00	1,808,556.00
4.1.4.3.06	Derechos por Servicios de Panteones	8,982,574.00	0.00	218,708.00	9,201,282.00
4.1.4.3.06.01	Servicios de Inhumaciones y Refrendo Anual de Fosas	5,107,152.00	0.00	120,436.00	5,227,588.00
4.1.4.3.06.03	Servicios de Depósito de Restos en Osario	931,606.00	0.00	35,827.00	967,433.00
4.1.4.3.06.06	Servicios de Inhumación de Restos, Apertura o Cierre de Gavetas	39,024.00	0.00	1,086.00	40,110.00
4.1.4.3.06.07	Servicios de Exhumaciones	259,574.00	0.00	8,145.00	267,719.00
4.1.4.3.06.08	Servicios de Reinhumaciones	17,352.00	0.00	0.00	17,352.00
4.1.4.3.06.09	Servicios de Cremaciones	2,627,866.00	0.00	53,214.00	2,681,080.00
4.1.4.3.07	Derechos por Servicios de Recolección, Transporte y Disposición Final de Desechos Sólidos	7,002,823.00	0.00	263,442.00	7,266,265.00
4.1.4.3.07.02	Servicio a propietarios o usuarios de inmuebles de uso industrial y comercial	7,002,823.00	0.00	263,442.00	7,266,265.00
4.1.4.3.10	Derechos por Servicios Prestados por la Tesorería	13,966,556.00	0.00	1,287,268.00	15,253,824.00
4.1.4.3.10.02	Expedición de una Cédula Catastral	2,004,398.00	0.00	204,324.00	2,208,722.00
4.1.4.3.10.03	Expedición de Expedición de un Certificado de Valor Catastral o Catastral Provisional	11,889,906.00	0.00	1,080,745.00	12,970,651.00
4.1.4.3.10.04	Expedición de Constancia de Datos Catastrales	11,062.00	0.00	0.00	11,062.00
4.1.4.3.10.05	Expedición de Cartografía Catastral Propiedad del Municipio	59,338.00	0.00	1,955.00	61,293.00
4.1.4.3.10.07	Expedición de Certificación de Documentos Públicos que Obren en el Archivo de la Tesorería	1,852.00	0.00	244.00	2,096.00
4.1.4.3.11	Derechos por Servicios del Registro Civil	9,046,223.00	0.00	147,480.00	9,193,703.00
4.1.4.3.11.01	Servicios del Registro Civil de Reconocimientos de Hijos	16,265.00	0.00	0.00	16,265.00
4.1.4.3.11.03	Servicios del Registro Civil de Celebración de Matrimonios en Oficina	3,001,641.00	0.00	78,192.00	3,079,833.00
4.1.4.3.11.05	Servicios del Registro Civil de Inscripción de Sentencias	118,620.00	0.00	0.00	118,620.00
4.1.4.3.11.06	Servicios del Registro Civil de Divorcios	2,262,778.00	0.00	22,864.00	2,285,642.00
4.1.4.3.11.07	Servicios del Registro Civil de Expedición de Copias de Actas	2,881,152.00	0.00	37,763.00	2,918,915.00
4.1.4.3.11.10	Servicios del Registro Civil de Anotaciones	156,025.00	0.00	543.00	156,568.00
4.1.4.3.11.11	Servicios del Registro Civil de Expedición de constancias o certificaciones	96,436.00	0.00	1,825.00	98,261.00
4.1.4.3.11.12	Servicios del Registro Civil por la Búsqueda	513,306.00	0.00	6,293.00	519,599.00
4.1.4.3.12	Derechos en Materia de Tránsito Municipal	2,289,501.00	0.00	174,756.00	2,464,257.00
4.1.4.3.12.01	Expedición de permisos	2,006,640.00	0.00	149,433.00	2,156,073.00
4.1.4.3.12.02	Prestación de otros servicios	282,861.00	0.00	25,323.00	308,184.00
4.1.4.3.13	Derechos en materia de salud animal	262,185.00	0.00	18,479.00	280,664.00
4.1.4.3.13.02	Consultas	74,648.00	0.00	5,972.00	80,620.00
4.1.4.3.13.04	Esterilización	187,537.00	0.00	12,507.00	200,044.00
4.1.4.3.14	Derechos por Anuncios Comerciales y Publicidad	5,240,127.00	0.00	577,115.00	5,817,242.00
4.1.4.3.14.01	Licencia Anual para la Colocación de Anuncios Comerciales en la Vía Pública	4,942,561.00	0.00	573,857.00	5,516,418.00
4.1.4.3.14.02	Permisos o Autorizaciones Eventual para la Colocación de Anuncios Comerciales en la Vía Pública	274,128.00	0.00	0.00	274,128.00
4.1.4.3.14.05	Otros Derechos por Anuncios Comerciales y Publicidad	23,438.00	0.00	3,258.00	26,696.00
4.1.4.3.15	Derechos por la Enajenación de Bebidas Alcohólicas realizada Total o Parcialmente al Público en General	10,075,401.00	0.00	981,944.00	11,057,345.00
4.1.4.3.15.01	Otorgamiento de Licencia Anual para la Enajenación de Bebidas Alcohólicas realizada al Público en General	1,613,611.00	0.00	204,111.00	1,817,722.00
4.1.4.3.15.02	Permiso o Autorización Temporal para la Enajenación de Bebidas Alcohólicas realizada al Público en General	8,434,648.00	0.00	777,833.00	9,212,481.00
4.1.4.3.15.04	Otros Derechos por la Enajenación de Bebidas Alcohólicas	27,142.00	0.00	0.00	27,142.00
4.1.4.3.16	Derechos por Uso de Instalaciones y Actividades Deportivas	469,686.00	0.00	23,045.00	492,731.00
4.1.4.3.16.01	Uso de Espacios, Instalaciones y/o Actividades Deportivas	469,686.00	0.00	23,045.00	492,731.00
4.1.4.4	Accesorios de Derechos	107,984.00	0.00	2,171.00	110,155.00

Código	Nombre cuenta	Movimientos			Saldo Final
		Saldo Inicial	Debe	Haber	
4.1.4.4.01	Accesorios de Derechos	107,984.00	0.00	2,171.00	110,155.00
4.1.4.4.01.01	Recargos de Derechos	107,767.00	0.00	2,171.00	109,938.00
4.1.4.4.01.03	Gastos de Ejecución de Derechos	217.00	0.00	0.00	217.00
4.1.4.5	Derechos no comprendidos en la Ley de Ingresos Vigente, Causados en Ejercicios Fiscales Anteriores Pendientes de Liquidación o Pago	1,464,354.00	0.00	50,181.00	1,514,535.00
4.1.4.5.01	Derechos de Ejercicios Fiscales Anteriores	1,464,354.00	0.00	50,181.00	1,514,535.00
4.1.4.5.01.01	Derechos por el Uso o Goce, Aprovechamiento o explotación de bienes de dominio público	347,719.00	0.00	14,881.00	362,600.00
4.1.4.5.01.02	Derechos por Prestación de Servicios	732,407.00	0.00	13,377.00	745,784.00
4.1.4.5.01.02.02	Derechos por Recolección de Residuos	732,407.00	0.00	13,377.00	745,784.00
4.1.4.5.01.03	Accesorios de Derechos	384,228.00	0.00	21,923.00	406,151.00
4.1.4.9	Otros Derechos	66,711.00	0.00	30,965.00	97,676.00
4.1.4.9.01	Otros Derechos	66,711.00	0.00	30,965.00	97,676.00
4.1.5	Productos	73,362,693.65	0.00	5,172,342.80	78,535,036.45
4.1.5.1	Productos	73,362,693.65	0.00	5,172,342.80	78,535,036.45
4.1.5.1.01	Arrendamiento de Bienes Muebles e Inmuebles de Dominio Privado	3,342,039.00	0.00	346,249.00	3,688,288.00
4.1.5.1.09	Otros Productos	70,020,654.65	0.00	4,826,093.80	74,846,748.45
4.1.5.1.09.04	Diversos Derivados de Contratos o Concesiones	1,125,973.00	0.00	79,490.00	1,205,463.00
4.1.5.1.09.05	Rendimientos Financieros ProveniMunicipios de Capitales o Valores a Favor	68,894,681.65	0.00	4,746,603.80	73,641,285.45
4.1.6	Aprovechamientos	55,660,955.29	0.00	4,850,939.59	60,511,894.88
4.1.6.2	Multas	37,589,299.02	0.00	2,320,582.02	39,909,881.04
4.1.6.2.01	Multas Administrativas	37,589,299.02	0.00	2,320,582.02	39,909,881.04
4.1.6.2.01.01	Multas al Bando de Policía y Gobierno	201,492.87	0.00	0.00	201,492.87
4.1.6.2.01.05	Multas al Reglamento de Ecología y Medio Ambiente	218,167.00	0.00	8,902.00	227,069.00
4.1.6.2.01.07	Multas al Reglamento de Mercados, Actividades de Comercio, Industria y Espectáculos	519,224.15	0.00	54,552.02	573,776.17
4.1.6.2.01.08	Multas a Reglamento de Protección a los Animales	93,151.00	0.00	543.00	93,694.00
4.1.6.2.01.10	Multas al Reglamento de Tránsito y Vialidad	30,443,193.00	0.00	1,818,919.00	32,262,112.00
4.1.6.2.01.12	Otras Multas	6,114,071.00	0.00	437,666.00	6,551,737.00
4.1.6.3	Indemnizaciones	531,596.00	0.00	0.00	531,596.00
4.1.6.3.01	Indemnizaciones	531,596.00	0.00	0.00	531,596.00
4.1.6.9	Otros Aprovechamientos	17,540,060.27	0.00	2,530,357.57	20,070,417.84
4.1.6.9.01	Legados y Donaciones	2,355,317.22	0.00	94,050.00	2,449,367.22
4.1.6.9.02	Diversos Aprovechamientos	15,184,743.05	0.00	2,436,307.57	17,621,050.62
4.2	PARTICIPACIONES, APORTACIONES, CONVENIOS, INCENTIVOS DERIVADOS DE LA COLABORACIÓN FISCAL, FONDOS DISTINTOS DE APORTACIONES, TRANSFERENCIAS, ASIGNACIONES, SUBSIDIOS Y SUBVENCIONES, PENSIONES Y JUBILACIONES	2,211,884,089.96	0.00	291,750,487.18	2,503,634,577.14
4.2.1	Participaciones, Aportaciones, Convenios, Incentivos Derivados de la Colaboración Fiscal y Fondos Distintos de Aportaciones	2,211,884,089.96	0.00	291,750,487.18	2,503,634,577.14
4.2.1.1	Participaciones	1,489,225,614.26	0.00	244,951,930.01	1,734,177,544.27
4.2.1.1.01	Participaciones Federales	1,489,225,614.26	0.00	244,951,930.01	1,734,177,544.27
4.2.1.1.01.01	Fondo General de Participaciones	797,716,767.64	0.00	145,777,994.23	943,494,761.87
4.2.1.1.01.02	Impuesto Especial sobre Producción y Servicios (IEPS)	16,584,373.71	0.00	3,651,963.25	20,236,336.96
4.2.1.1.01.03	Fondo de Fomento Municipal	234,968,268.68	0.00	48,235,960.93	283,204,229.61
4.2.1.1.01.05	Incentivos por el Impuesto sobre Automóviles Nuevos (ISAN)	9,541,054.32	0.00	1,779,261.51	11,320,315.83
4.2.1.1.01.06	Fondo de Compensación del ISAN	1,910,301.71	0.00	382,054.10	2,292,355.81
4.2.1.1.01.07	Fondo de Fiscalización y Recaudación	35,015,561.01	0.00	3,817,456.94	38,833,017.95
4.2.1.1.01.08	Fondo de Extracción de Hidrocarburos	3,170,751.13	0.00	601,644.37	3,772,395.50
4.2.1.1.01.09	Participaciones de Gasolina y Diésel	13,490,073.64	0.00	4,076,547.50	17,566,621.14
4.2.1.1.01.10	Incentivo a la Venta Final de Gasolina y Diésel	1,678.12	0.00	0.00	1,678.12
4.2.1.1.01.14	ISR Participable	111,688,606.86	0.00	9,322,343.44	121,010,950.30
4.2.1.1.01.17	Ley de Coordinación Fiscal (Gasolinas)	263,303,121.00	0.00	26,887,424.00	290,190,545.00
4.2.1.1.01.18	ISR de Bienes Inmuebles	1,835,056.44	0.00	419,279.74	2,254,336.18
4.2.1.2	Aportaciones	697,094,084.00	0.00	44,692,219.15	741,786,303.15
4.2.1.2.01	Aportaciones Federales Ramo 33	697,094,084.00	0.00	44,692,219.15	741,786,303.15
4.2.1.2.01.01	Fondo de Aportaciones para la Infraestructura Social Municipal y de las Demarcaciones Territoriales del Distrito Federal (FAISMUN)	196,269,573.00	0.00	(10,601.30)	196,258,971.70
4.2.1.2.01.03	Fondo de Aportaciones para el Fortalecimiento de los Municipios y de las Demarcaciones Territoriales del Distrito Federal (FORTAMUNDF)	500,824,511.00	0.00	44,702,820.45	545,527,331.45
4.2.1.3	Convenios	2,265,726.40	0.00	288,609.60	2,554,336.00
4.2.1.3.01	Ingresos Extraordinarios	2,265,726.40	0.00	288,609.60	2,554,336.00
4.2.1.3.01.01	Secretaría de Hacienda y Crédito Público (SHCP)	1,937,813.40	0.00	288,609.60	2,226,423.00
4.2.1.3.01.01.01	Zona Federal Marítimo Terrestre (ZOFEMAT)	1,937,813.40	0.00	288,609.60	2,226,423.00
4.2.1.3.01.01.01.01	Recursos ZOFEMAT	1,387,521.00	0.00	222,571.00	1,610,092.00
4.2.1.3.01.01.01.01.01	Recursos ZOFEMAT	1,387,521.00	0.00	222,571.00	1,610,092.00
4.2.1.3.01.01.01.01.02	Fondo ZOFEMAT	550,292.40	0.00	66,038.60	616,331.00
4.2.1.3.01.01.01.02.01	Fondo ZOFEMAT	550,292.40	0.00	66,038.60	616,331.00
4.2.1.3.01.15	Secretaría de Cultura	327,913.00	0.00	0.00	327,913.00
4.2.1.3.01.15.02	Convenio de Zonas Arqueológicas	327,913.00	0.00	0.00	327,913.00

Código	Nombre cuenta	Movimientos			Saldo Final
		Saldo Inicial	Debe	Haber	
4.2.1.3.01.15.02.01	CONZA	193,833.75	0.00	0.00	193,833.75
4.2.1.3.01.15.02.02	CONZA (Remanentes)	134,079.25	0.00	0.00	134,079.25
4.2.1.3.01.15.02.02.01	CONZA (2023)	134,079.25	0.00	0.00	134,079.25
4.2.1.4	Incentivos Derivados de la Colaboración Fiscal	387,718.24	0.00	58,020.24	445,738.48
4.2.1.4.01	Multas Federales Administrativas no Fiscales	387,718.24	0.00	58,020.24	445,738.48
4.2.1.4.01.01	Impuestas por la Secretaría del Trabajo y Previsión Social	330,629.53	0.00	14,554.77	345,184.30
4.2.1.4.01.11	Impuestas por la Procuraduría Federal del Consumidor	4,068.34	0.00	27,480.60	31,548.94
4.2.1.4.01.12	Impuestas por la Procuraduría Federal de Protección al Medio Ambiente	5,473.60	0.00	0.00	5,473.60
4.2.1.4.01.14	Impuestas por el Instituto Mexicano de la Propiedad Industrial	47,546.77	0.00	15,984.87	63,531.64
4.2.1.5	Fondos Distintos de Aportaciones	22,910,947.06	0.00	1,759,708.18	24,670,655.24
4.2.1.5.01	Fondo para Entidades Federativas y Municipios Productores de Hidrocarburos	22,910,947.06	0.00	1,759,708.18	24,670,655.24
4.2.1.5.01.01	Fondo de Hidrocarburos Regiones Marítimas	22,354,125.05	0.00	1,707,701.78	24,061,826.83
4.2.1.5.01.01.01	Fondo de Hidrocarburos Regiones Marítimas	22,354,125.05	0.00	1,707,701.78	24,061,826.83
4.2.1.5.01.02	Fondo de Hidrocarburos Regiones Terrestres	556,822.01	0.00	52,006.40	608,828.41
4.2.1.5.01.02.01	Fondo de Hidrocarburos Regiones Terrestres	556,822.01	0.00	52,006.40	608,828.41
4.3	OTROS INGRESOS Y BENEFICIOS	8,258,947.94	0.00	0.00	8,258,947.94
4.3.9	Otros Ingresos y Beneficios Varios	8,258,947.94	0.00	0.00	8,258,947.94
4.3.9.4	Diferencias de Cotizaciones a Favor en Valores Negociables	8,258,947.94	0.00	0.00	8,258,947.94
4.3.9.4.01	Diferencias de Cotizaciones a Favor en Valores Negociables	8,258,947.94	0.00	0.00	8,258,947.94
5	GASTOS Y OTRAS PÉRDIDAS	2,509,691,405.07	964,732,997.79	0.00	3,474,424,402.86
5.1	GASTOS DE FUNCIONAMIENTO	2,372,388,026.82	460,168,245.53	0.00	2,832,556,272.35
5.1.1	Servicios Personales	1,279,108,526.69	269,332,818.41	0.00	1,548,441,345.10
5.1.1.1	Remuneraciones al Personal de Carácter Permanente	256,118,411.27	23,364,160.64	0.00	279,482,571.91
5.1.1.1.01	Dietas	6,328,213.27	585,840.00	0.00	6,914,053.27
5.1.1.1.01.01	Dietas	6,328,213.27	585,840.00	0.00	6,914,053.27
5.1.1.1.03	Sueldo base al personal permanente	249,790,198.00	22,778,320.64	0.00	272,568,518.64
5.1.1.1.03.01	Sueldos y salarios	249,790,198.00	22,778,320.64	0.00	272,568,518.64
5.1.1.1.2	Remuneraciones al Personal de Carácter Transitorio	459,625,908.05	41,985,252.80	0.00	501,611,160.85
5.1.1.1.2.01	Sueldos Base al Personal Eventual	459,625,908.05	41,985,252.80	0.00	501,611,160.85
5.1.1.1.2.02.01	Sueldos Base al Personal Eventual	459,625,908.05	41,985,252.80	0.00	501,611,160.85
5.1.1.1.3	Remuneraciones Adicionales y Especiales	138,795,354.17	126,608,433.12	0.00	265,403,787.29
5.1.1.1.3.01	Primas por Años de Servicios Efectivos Prestados	23,296,106.87	1,791,783.56	0.00	25,087,890.43
5.1.1.1.3.01.01	Quinquenios	23,296,106.87	1,791,783.56	0.00	25,087,890.43
5.1.1.1.3.02	Primas de Vacaciones, Dominical y Gratificaciones de Fin de Año	38,366,010.32	113,913,529.45	0.00	152,279,539.77
5.1.1.1.3.02.01	Prima Dominical	722,207.42	4,191.67	0.00	726,399.09
5.1.1.1.3.02.02	Gratificación Anual	4,462,150.44	94,235,850.13	0.00	98,698,000.57
5.1.1.1.3.02.03	Prima Vacacional	33,181,652.46	18,440.93	0.00	33,200,093.39
5.1.1.1.3.02.05	Canasta Navideña	0.00	19,655,046.72	0.00	19,655,046.72
5.1.1.1.3.03	Horas Extraordinarias	7,298,012.36	1,037,031.18	0.00	8,335,043.54
5.1.1.1.3.03.01	Compensación por Servicios de Turno Vespertino	7,298,012.36	1,037,031.18	0.00	8,335,043.54
5.1.1.1.3.04	Compensaciones	69,835,224.62	9,866,088.93	0.00	79,701,313.55
5.1.1.1.3.04.01	Compensación Fija	69,835,224.62	9,866,088.93	0.00	79,701,313.55
5.1.1.1.4	Seguridad Social	90,317,821.51	14,468,216.90	0.00	104,786,038.41
5.1.1.1.4.01	Aportaciones de Seguridad Social	82,868,299.22	14,468,216.90	0.00	97,336,516.12
5.1.1.1.4.01.01	Instituto Mexicano del Seguro Social (IMSS)	47,042,006.14	9,318,588.56	0.00	56,360,594.70
5.1.1.1.4.01.05	Instituto de Pensiones del Estado IPE	35,826,293.08	5,149,628.34	0.00	40,975,921.42
5.1.1.1.4.04	Aportaciones para Seguros	7,449,522.29	0.00	0.00	7,449,522.29
5.1.1.1.4.04.01	Aportaciones para seguros	7,449,522.29	0.00	0.00	7,449,522.29
5.1.1.1.5	Otras Prestaciones Sociales y Económicas	311,140,520.33	61,464,725.87	0.00	372,605,246.20
5.1.1.1.5.02	Indemnizaciones	33,636,003.41	3,211,073.29	0.00	36,847,076.70
5.1.1.1.5.02.01	Indemnizaciones	3,359,794.59	0.00	0.00	3,359,794.59
5.1.1.1.5.02.02	Liquidaciones por indemnizaciones y por sueldos y salarios caídos.	30,276,208.82	3,211,073.29	0.00	33,487,282.11
5.1.1.1.5.03	Prestaciones y Haberes de Retiro	62,320,539.54	15,921,607.99	0.00	78,242,147.53
5.1.1.1.5.03.01	Jubilaciones	7,102,132.16	2,379,052.14	0.00	9,481,184.30
5.1.1.1.5.03.02	Pensiones	50,540,174.34	13,225,660.07	0.00	63,765,834.41
5.1.1.1.5.03.05	Prima de Antigüedad	4,678,233.04	316,895.78	0.00	4,995,128.82
5.1.1.1.5.04	Prestaciones Contractuales	215,183,977.38	42,332,044.59	0.00	257,516,021.97
5.1.1.1.5.04.02	Ayuda para lentes y aparatos ortopédicos	6,215,107.06	0.00	0.00	6,215,107.06
5.1.1.1.5.04.04	Despensa	95,422,666.39	13,554,569.10	0.00	108,977,235.49
5.1.1.1.5.04.05	Previsión social múltiple	107,786,654.93	27,880,132.49	0.00	135,666,787.42
5.1.1.1.5.04.13	Servicio de guarderías	963,449.00	88,343.00	0.00	1,051,792.00
5.1.1.1.5.04.17	Pago del día de las madres	3,026,400.00	759,000.00	0.00	3,785,400.00
5.1.1.1.5.04.33	Estímulo Día del Padre	1,019,700.00	0.00	0.00	1,019,700.00
5.1.1.1.5.04.37	Gastos por defunción	750,000.00	50,000.00	0.00	800,000.00
5.1.1.1.6	Pago de Estímulos a Servidores Públicos	23,110,511.36	1,442,029.08	0.00	24,552,540.44
5.1.1.1.6.01	Estímulos	23,110,511.36	1,442,029.08	0.00	24,552,540.44
5.1.1.1.6.01.04	Estímulo por puntualidad y asistencia	9,103,641.49	363,991.92	0.00	9,467,633.41
5.1.1.1.6.01.06	Estímulo a servidores públicos	747,128.80	0.00	0.00	747,128.80
5.1.1.1.6.01.08	Estímulo por productividad	13,259,741.07	1,078,037.16	0.00	14,337,778.23
5.1.2	Materiales y Suministros	232,348,133.75	31,061,996.81	0.00	263,410,130.56
5.1.2.1	Materiales de Administración, Emisión de Documentos y Artículos Oficiales	30,969,288.49	7,545,630.11	0.00	38,514,918.60
5.1.2.1.01	Materiales, Útiles y Equipos Menores de Oficina	6,131,615.41	1,570,976.18	0.00	7,702,591.59

Código	Nombre cuenta	Movimientos			Saldo Final
		Saldo Inicial	Debe	Haber	
5.1.2.1.01.01	Materiales, Útiles y Equipos Menores de Oficina	6,131,615.41	1,570,976.18	0.00	7,702,591.59
5.1.2.1.04	Materiales, Útiles y Equipos Menores de Tecnologías de la Información y Comunicaciones	4,551,572.18	29,784.16	0.00	4,581,356.34
5.1.2.1.04.01	Materiales, Útiles y Equipos Menores de Tecnologías de la Información y Comunicaciones	4,551,572.18	29,784.16	0.00	4,581,356.34
5.1.2.1.06	Material de Limpieza	18,150,441.68	4,866,204.33	0.00	23,016,646.01
5.1.2.1.06.01	Material de Limpieza	18,150,441.68	4,866,204.33	0.00	23,016,646.01
5.1.2.1.08	Materiales para el Registro e Identificación de Bienes y Personas	2,135,659.22	1,078,665.44	0.00	3,214,324.66
5.1.2.1.08.01	Materiales para el Registro e Identificación de Bienes y Personas	2,135,659.22	1,078,665.44	0.00	3,214,324.66
5.1.2.2	Alimentos y Utensilios	8,937,319.59	3,027,347.23	0.00	11,964,666.82
5.1.2.2.01	Productos Alimenticios para Personas	5,875,958.30	1,232,285.63	0.00	7,108,243.93
5.1.2.2.01.02	Productos Alimenticios para Personas Derivado de la Prestación de Servicios Públicos en Instalaciones Propias	5,875,958.30	1,232,285.63	0.00	7,108,243.93
5.1.2.2.02	Productos Alimenticios para Animales	2,989,438.67	1,795,061.60	0.00	4,784,500.27
5.1.2.2.02.01	Productos Alimenticios para Animales	2,989,438.67	1,795,061.60	0.00	4,784,500.27
5.1.2.2.03	Utensilios para el Servicio de Alimentación	71,922.62	0.00	0.00	71,922.62
5.1.2.2.03.01	Utensilios para el Servicio de Alimentación	71,922.62	0.00	0.00	71,922.62
5.1.2.4	Materiales y Artículos de Construcción y de Reparación	91,261,734.36	13,525,708.32	0.00	104,787,442.68
5.1.2.4.01	Productos Minerales no Metálicos	2,155,990.08	241,870.24	0.00	2,397,860.32
5.1.2.4.01.01	Productos Minerales no Metálicos	2,155,990.08	241,870.24	0.00	2,397,860.32
5.1.2.4.02	Cemento y Productos de Concreto	25,603,089.13	4,667,507.16	0.00	30,270,596.29
5.1.2.4.02.01	Cemento y Productos de Concreto	25,603,089.13	4,667,507.16	0.00	30,270,596.29
5.1.2.4.03	Cal, Yeso y Productos de Yeso	29,916.52	96,324.75	0.00	126,241.27
5.1.2.4.03.01	Cal, Yeso y Productos de Yeso	29,916.52	96,324.75	0.00	126,241.27
5.1.2.4.04	Madera y Productos de Madera	1,349,871.89	13,564.03	0.00	1,363,435.92
5.1.2.4.04.01	Madera y Productos de Madera	1,349,871.89	13,564.03	0.00	1,363,435.92
5.1.2.4.06	Material Eléctrico y Electrónico	24,675,351.58	1,748,241.93	0.00	26,423,593.51
5.1.2.4.06.01	Material Eléctrico y Electrónico	24,675,351.58	1,748,241.93	0.00	26,423,593.51
5.1.2.4.07	Artículos Metálicos para la Construcción	3,708,560.77	4,591,981.54	0.00	8,300,542.31
5.1.2.4.07.01	Artículos Metálicos para la Construcción	3,708,560.77	4,591,981.54	0.00	8,300,542.31
5.1.2.4.08	Materiales Complementarios	4,589,910.00	172,550.00	0.00	4,762,460.00
5.1.2.4.08.01	Plantas de ornato	4,589,910.00	172,550.00	0.00	4,762,460.00
5.1.2.4.09	Otros Materiales y Artículos de Construcción y Reparación	29,149,044.39	1,993,668.67	0.00	31,142,713.06
5.1.2.4.09.01	Pinturas	25,458,082.29	1,510,864.48	0.00	26,968,946.77
5.1.2.4.09.09	Otros materiales y artículos	3,690,962.10	482,804.19	0.00	4,173,766.29
5.1.2.5	Productos Químicos, Farmacéuticos y de Laboratorio	9,567,029.10	850,661.35	0.00	10,417,690.45
5.1.2.5.01	Productos Químicos Básicos	2,089,501.13	0.00	0.00	2,089,501.13
5.1.2.5.01.01	Productos Químicos Básicos	2,089,501.13	0.00	0.00	2,089,501.13
5.1.2.5.02	Fertilizantes, Pesticidas y Otros Agroquímicos	7,220,498.30	30,624.00	0.00	7,251,122.30
5.1.2.5.02.01	Fertilizantes, Pesticidas y Otros Agroquímicos	7,220,498.30	30,624.00	0.00	7,251,122.30
5.1.2.5.03	Medicinas y Productos Farmacéuticos	221,507.36	820,037.35	0.00	1,041,544.71
5.1.2.5.03.01	Medicinas y Productos Farmacéuticos	221,507.36	820,037.35	0.00	1,041,544.71
5.1.2.5.04	Materiales, Accesorios y Suministros Médicos	35,522.31	0.00	0.00	35,522.31
5.1.2.5.04.01	Materiales, Accesorios y Suministros Médicos	35,522.31	0.00	0.00	35,522.31
5.1.2.6	Combustibles, Lubricantes y Aditivos	61,825,825.32	2,165,040.38	0.00	63,990,865.70
5.1.2.6.01	Combustibles, Lubricantes y Aditivos	61,825,825.32	2,165,040.38	0.00	63,990,865.70
5.1.2.6.01.01	Combustibles, Lubricantes y Aditivos para Programas de Seguridad Pública	5,000,000.00	845,000.00	0.00	5,845,000.00
5.1.2.6.01.02	Combustibles, Lubricantes y Aditivos para Servicios Públicos y la Operación de Programas Públicos	237,103.95	64,677.93	0.00	301,781.88
5.1.2.6.01.03	Combustibles, Lubricantes y Aditivos para Servicios Administrativos	56,588,721.37	1,255,362.45	0.00	57,844,083.82
5.1.2.7	Vestuario, Blancos, Prendas de Protección y Artículos Deportivos	17,228,405.53	1,098,435.98	0.00	18,326,841.51
5.1.2.7.01	Vestuarios y Uniformes	15,658,876.18	999,664.76	0.00	16,658,540.94
5.1.2.7.01.01	Vestuarios y Uniformes	15,658,876.18	999,664.76	0.00	16,658,540.94
5.1.2.7.02	Prendas de Seguridad y Protección Personal	798,812.54	98,771.22	0.00	897,583.76
5.1.2.7.02.01	Prendas de Seguridad y Protección Personal	798,812.54	98,771.22	0.00	897,583.76
5.1.2.7.03	Artículos Deportivos	770,716.81	0.00	0.00	770,716.81
5.1.2.7.03.01	Artículos Deportivos	770,716.81	0.00	0.00	770,716.81
5.1.2.9	Herramientas, Refacciones y Accesorios Menores	12,558,531.36	2,849,173.44	0.00	15,407,704.80
5.1.2.9.01	Herramientas Menores	3,372,679.61	151,589.21	0.00	3,524,268.82
5.1.2.9.01.01	Herramientas Menores	3,372,679.61	151,589.21	0.00	3,524,268.82
5.1.2.9.03	Refacciones y Accesorios Menores de Mobiliario y Equipo de Administración, Educativa y Recreativa	248,727.20	180,741.39	0.00	429,468.59
5.1.2.9.03.01	Refacciones y Accesorios Menores de Mobiliario y Equipo de Administración, Educativa y Recreativa	248,727.20	180,741.39	0.00	429,468.59
5.1.2.9.04	Refacciones y Accesorios Menores de Equipo de Cómputo y Tecnologías de la Información	101,862.99	0.00	0.00	101,862.99
5.1.2.9.04.01	Refacciones y Accesorios Menores de Equipo de Cómputo y Tecnologías de la Información	101,862.99	0.00	0.00	101,862.99
5.1.2.9.06	Refacciones y Accesorios Menores de Equipo de Transporte	1,442,626.32	667,905.19	0.00	2,110,531.51
5.1.2.9.06.01	Refacciones y Accesorios Menores de Equipo de Transporte	1,442,626.32	667,905.19	0.00	2,110,531.51
5.1.2.9.09	Refacciones y Accesorios Menores Otros Bienes Muebles	7,392,635.24	1,848,937.65	0.00	9,241,572.89
5.1.2.9.09.01	Refacciones y Accesorios Menores Otros Bienes Muebles	7,392,635.24	1,848,937.65	0.00	9,241,572.89
5.1.3	Servicios Generales	860,931,366.38	159,773,430.31	0.00	1,020,704,796.69

Código	Nombre cuenta	Movimientos			Saldo Final
		Saldo Inicial	Debe	Haber	
5.1.3.1	Servicios Básicos	206,749,850.40	40,812,864.96	0.00	247,562,715.36
5.1.3.1.01	Energía Eléctrica	198,968,707.58	35,861,818.00	0.00	234,830,525.58
5.1.3.1.01.01	Energía Eléctrica	43,424,797.58	4,095,294.00	0.00	47,520,091.58
5.1.3.1.01.02	Alumbrado Público	155,543,910.00	31,766,524.00	0.00	187,310,434.00
5.1.3.1.03	Agua	158,084.84	4,000,000.00	0.00	4,158,084.84
5.1.3.1.03.01	Agua	158,084.84	4,000,000.00	0.00	4,158,084.84
5.1.3.1.04	Telefonía Tradicional	4,480,950.41	423,926.55	0.00	4,904,876.96
5.1.3.1.04.01	Telefonía Tradicional	4,480,950.41	423,926.55	0.00	4,904,876.96
5.1.3.1.07	Servicios de Acceso de Internet, Redes y Procesamiento de Información	2,894,093.57	525,941.92	0.00	3,420,035.49
5.1.3.1.07.01	Servicios de Acceso de Internet, Redes y Procesamiento de Información	2,894,093.57	525,941.92	0.00	3,420,035.49
5.1.3.1.08	Servicios Postales y Telegráficos	248,014.00	1,178.49	0.00	249,192.49
5.1.3.1.08.03	Servicio de mensajería	248,014.00	1,178.49	0.00	249,192.49
5.1.3.2	Servicios de Arrendamiento	117,234,902.49	19,826,673.95	0.00	137,061,576.44
5.1.3.2.02	Arrendamiento de Edificios	550,000.00	50,000.00	0.00	600,000.00
5.1.3.2.02.01	Arrendamiento de Edificios	550,000.00	50,000.00	0.00	600,000.00
5.1.3.2.03	Arrendamiento de Mobiliario y Equipo de Administración, Educativo y Recreativo	2,962,602.31	1,087,397.43	0.00	4,049,999.74
5.1.3.2.03.02	Arrendamiento de equipo de fotocopiado	2,962,602.31	1,087,397.43	0.00	4,049,999.74
5.1.3.2.05	Arrendamiento de Equipo de Transporte	16,181,100.03	2,929,568.40	0.00	19,110,668.43
5.1.3.2.05.02	Arrendamiento de Equipo de Transporte para Servicios y Operación de Programas Públicos	16,181,100.03	2,929,568.40	0.00	19,110,668.43
5.1.3.2.06	Arrendamiento de Maquinaria, Otros Equipos y Herramientas	83,213,192.38	14,440,066.98	0.00	97,653,259.36
5.1.3.2.06.01	Arrendamiento de Maquinaria, Otros Equipos y Herramientas	83,213,192.38	14,440,066.98	0.00	97,653,259.36
5.1.3.2.07	Arrendamiento de Activos Intangibles	1,064,206.37	1,163,041.14	0.00	2,227,247.51
5.1.3.2.07.01	Arrendamiento de Activos Intangibles	1,064,206.37	1,163,041.14	0.00	2,227,247.51
5.1.3.2.09	Otros Arrendamientos	13,263,801.40	156,600.00	0.00	13,420,401.40
5.1.3.2.09.01	Otros Arrendamientos	13,263,801.40	156,600.00	0.00	13,420,401.40
5.1.3.3	Servicios Profesionales, Científicos y Técnicos y Otros Servicios	74,556,680.09	28,198,367.53	0.00	102,755,047.62
5.1.3.3.01	Servicios Legales, de Contabilidad, Auditoría y Relacionados	49,017,705.81	12,170,252.63	0.00	61,187,958.44
5.1.3.3.01.01	Servicios Legales, de Contabilidad, Auditoría y Relacionados	49,017,705.81	12,170,252.63	0.00	61,187,958.44
5.1.3.3.03	Servicios de Consultoría Administrativa, Procesos, Técnica y en Tecnologías de la Información	17,409,039.86	7,414,684.14	0.00	24,823,724.00
5.1.3.3.03.01	Servicios de Consultoría Administrativa, Procesos, Técnica y en Tecnologías de la Información	17,409,039.86	7,414,684.14	0.00	24,823,724.00
5.1.3.3.09	Servicios Profesionales, Científicos y Técnicos Integrales	8,129,934.42	8,613,430.76	0.00	16,743,365.18
5.1.3.3.09.01	Servicios Profesionales, Científicos y Técnicos Integrales	8,129,934.42	8,613,430.76	0.00	16,743,365.18
5.1.3.4	Servicios Financieros, Bancarios y Comerciales	173,639,395.86	32,761,817.56	0.00	206,401,213.42
5.1.3.4.01	Servicios Financieros y Bancarios	3,334,058.52	346,488.13	0.00	3,680,546.65
5.1.3.4.01.01	Servicios Bancarios y Financieros	3,334,058.52	346,488.13	0.00	3,680,546.65
5.1.3.4.02	Servicios de Cobranza, Investigación Crediticia y Similar	3,732,970.83	273,850.55	0.00	4,006,821.38
5.1.3.4.02.01	Servicios de Cobranza, Investigación Crediticia y Similar	3,732,970.83	273,850.55	0.00	4,006,821.38
5.1.3.4.03	Servicios de Recaudación, Traslado y Custodia de Valores	1,475,778.72	460,310.43	0.00	1,936,089.15
5.1.3.4.03.01	Servicios de Recaudación, Traslado y Custodia de Valores	1,475,778.72	460,310.43	0.00	1,936,089.15
5.1.3.4.04	Seguros de Responsabilidad Patrimonial y Fianzas	28,112.60	0.00	0.00	28,112.60
5.1.3.4.04.01	Seguros de Responsabilidad Patrimonial y Fianzas	28,112.60	0.00	0.00	28,112.60
5.1.3.4.05	Seguro de Bienes Patrimoniales	5,125,594.65	88,071.07	0.00	5,213,665.72
5.1.3.4.05.01	Seguro de Bienes Patrimoniales	5,125,594.65	88,071.07	0.00	5,213,665.72
5.1.3.4.07	Fletes y Maniobras	159,942,880.54	31,593,097.38	0.00	191,535,977.92
5.1.3.4.07.01	Fletes y Maniobras	159,942,880.54	31,593,097.38	0.00	191,535,977.92
5.1.3.5	Servicios de Instalación, Reparación, Mantenimiento y Conservación	63,737,501.66	8,746,672.16	0.00	72,484,173.82
5.1.3.5.01	Conservación y Mantenimiento Menor de Inmuebles	29,423,454.62	2,805,550.34	0.00	32,229,004.96
5.1.3.5.01.01	Conservación y Mantenimiento Menor de Inmuebles (Edificios Públicos)	29,423,454.62	2,805,550.34	0.00	32,229,004.96
5.1.3.5.02	Instalación, Reparación y Mantenimiento de Mobiliario y Equipo de Administración, Educativo y Recreativo	1,414,481.73	142,132.02	0.00	1,556,613.75
5.1.3.5.02.01	Instalación, Reparación y Mantenimiento de Mobiliario y Equipo de Administración, Educativo y Recreativo	0.00	34,426.48	0.00	34,426.48
5.1.3.5.02.02	Conservación y mantenimiento de otros	1,414,481.73	107,705.54	0.00	1,522,187.27
5.1.3.5.05	Reparación y Mantenimiento de Equipo de Transporte	4,180,192.81	154,655.40	0.00	4,334,848.21
5.1.3.5.05.03	Conservación y Mantenimiento de Vehículos Adscritos a Servicios Administrativos	4,180,192.81	154,655.40	0.00	4,334,848.21
5.1.3.5.08	Servicios de Limpieza y Manejo de Desechos	26,264,998.40	5,252,999.68	0.00	31,517,998.08
5.1.3.5.08.02	Protección y preservación ecológica	26,264,998.40	5,252,999.68	0.00	31,517,998.08
5.1.3.5.09	Servicios de Jardinería y Fumigación	2,454,374.10	391,334.72	0.00	2,845,708.82
5.1.3.5.09.01	Servicios de Jardinería y Fumigación	2,454,374.10	391,334.72	0.00	2,845,708.82
5.1.3.6	Servicios de Comunicación Social y Publicidad	37,879,178.10	10,629,821.01	0.00	48,508,999.11
5.1.3.6.01	Difusión por Radio, Televisión y Otros Medios de Mensajes Sobre Programas y Actividades Gubernamentales	37,879,178.10	10,629,821.01	0.00	48,508,999.11
5.1.3.6.01.04	Impresiones	2,645,176.77	203,890.96	0.00	2,849,067.73
5.1.3.6.01.05	Difusión de mensajes sobre programas y actividades gubernamentales	35,234,001.33	10,425,930.05	0.00	45,659,931.38
5.1.3.7	Servicios de Traslado y Viáticos	1,458,691.29	206,965.77	0.00	1,665,657.06
5.1.3.7.01	Pasajes Aéreos	105,487.90	2,931.45	0.00	108,419.35
5.1.3.7.01.01	Pasajes Nacionales a Servidores Públicos	105,487.90	2,931.45	0.00	108,419.35

Código	Nombre cuenta	Movimientos			Saldo Final
		Saldo Inicial	Debe	Haber	
5.1.3.7.02	Pasajes Terrestres	64,855.00	15,199.00	0.00	80,054.00
5.1.3.7.02.01	Pasajes Nacionales a Servidores Públicos	64,855.00	15,199.00	0.00	80,054.00
5.1.3.7.05	Viáticos en el País	1,288,348.39	188,835.32	0.00	1,477,183.71
5.1.3.7.05.01	Viáticos Nacionales a Servidores Públicos	1,288,348.39	188,835.32	0.00	1,477,183.71
5.1.3.8	Servicios Oficiales	147,846,740.86	9,318,986.37	0.00	157,165,727.23
5.1.3.8.02	Gastos de Orden Social y Cultural	147,465,866.25	9,219,461.37	0.00	156,685,327.62
5.1.3.8.02.02	Actividades cívicas y festividades	147,465,866.25	9,219,461.37	0.00	156,685,327.62
5.1.3.8.03	Congresos y Convenciones	380,874.61	99,525.00	0.00	480,399.61
5.1.3.8.03.01	Congresos y Convenciones	380,874.61	99,525.00	0.00	480,399.61
5.1.3.9	Otros Servicios Generales	37,828,425.63	9,271,261.00	0.00	47,099,686.63
5.1.3.9.02	Impuestos y Derechos	684,030.00	53,033.00	0.00	737,063.00
5.1.3.9.02.01	Impuestos y Derechos	684,030.00	53,033.00	0.00	737,063.00
5.1.3.9.04	Sentencias y Resoluciones por Autoridad Competente	10,000,000.00	0.00	0.00	10,000,000.00
5.1.3.9.04.01	Sentencias y Resoluciones por Autoridad Competente	10,000,000.00	0.00	0.00	10,000,000.00
5.1.3.9.06	Otros Gastos por Responsabilidades	28,666.00	0.00	0.00	28,666.00
5.1.3.9.06.01	Otros Gastos por Responsabilidades	28,666.00	0.00	0.00	28,666.00
5.1.3.9.08	Impuestos sobre Nóminas y Otros que se Deriven de una Relación Laboral	27,115,729.63	9,218,228.00	0.00	36,333,957.63
5.1.3.9.08.01	Impuestos sobre Nóminas y Otros que se Deriven de una Relación Laboral	27,115,729.63	9,218,228.00	0.00	36,333,957.63
5.2	TRANSFERENCIAS, ASIGNACIONES, SUBSIDIOS Y OTRAS AYUDAS	116,867,580.94	29,565,107.58	0.00	146,432,688.52
5.2.4	Ayudas Sociales	116,867,580.94	29,565,107.58	0.00	146,432,688.52
5.2.4.1	Ayudas Sociales a Personas	115,673,580.94	29,535,107.58	0.00	145,208,688.52
5.2.4.1.01	Ayudas Sociales a Personas	115,673,580.94	29,535,107.58	0.00	145,208,688.52
5.2.4.1.01.01	Protección a ancianos y desvalidos	23,592,453.81	1,974,129.21	0.00	25,566,583.02
5.2.4.1.01.09	Otras ayudas sociales	92,081,127.13	27,560,978.37	0.00	119,642,105.50
5.2.4.3	Ayudas Sociales a Instituciones	1,194,000.00	30,000.00	0.00	1,224,000.00
5.2.4.3.03	Ayudas Sociales a Instituciones sin Fines de Lucro	1,194,000.00	30,000.00	0.00	1,224,000.00
5.2.4.3.03.01	Ayudas Sociales a Instituciones sin Fines de Lucro	1,194,000.00	30,000.00	0.00	1,224,000.00
5.3	PARTICIPACIONES Y APORTACIONES	164,497.00	35,076.00	0.00	199,573.00
5.3.3	Convenios	164,497.00	35,076.00	0.00	199,573.00
5.3.3.2	Convenios de Descentralización y Otros	164,497.00	35,076.00	0.00	199,573.00
5.3.3.2.02	Otros Convenios	164,497.00	35,076.00	0.00	199,573.00
5.3.3.2.02.03	ZOFEMAT	164,497.00	35,076.00	0.00	199,573.00
5.4	INTERESES, COMISIONES Y OTROS GASTOS DE LA DEUDA PÚBLICA	12,425,874.96	0.00	0.00	12,425,874.96
5.4.1	Intereses de la Deuda Pública	11,853,317.56	0.00	0.00	11,853,317.56
5.4.1.1	Intereses de la Deuda Pública Interna	11,853,317.56	0.00	0.00	11,853,317.56
5.4.1.1.02	Intereses Derivados de la Colocación de Títulos y Valores de la Deuda Interna	11,853,317.56	0.00	0.00	11,853,317.56
5.4.1.1.02.02	Intereses Derivados de la Colocación de Títulos y Valores la Deuda Interna Extraordinaria	11,853,317.56	0.00	0.00	11,853,317.56
5.4.3	Gastos de la Deuda Pública	572,557.40	0.00	0.00	572,557.40
5.4.3.1	Gastos de la Deuda Pública Interna	572,557.40	0.00	0.00	572,557.40
5.4.3.1.02	Gastos de la Deuda Pública Interna Extraordinaria	572,557.40	0.00	0.00	572,557.40
5.5	OTROS GASTOS Y PÉRDIDAS EXTRAORDINARIAS	7,845,425.35	346,280.70	0.00	8,191,706.05
5.5.1	Estimaciones, Depreciaciones, Deterioros, Obsolescencia y Amortizaciones	2,226,324.02	0.00	0.00	2,226,324.02
5.5.1.8	Disminución de Bienes por Pérdida, Obsolescencia y Deterioro	2,226,324.02	0.00	0.00	2,226,324.02
5.5.1.8.01	Disminución de Bienes por Pérdida, Obsolescencia y Deterioro	2,226,324.02	0.00	0.00	2,226,324.02
5.5.9	Otros Gastos	5,619,101.33	346,280.70	0.00	5,965,382.03
5.5.9.5	Diferencias de Cotizaciones Negativas en Valores Negociables	5,619,101.33	346,280.70	0.00	5,965,382.03
5.5.9.5.01	Diferencias de Cotizaciones Negativas en Valores Negociables	5,619,101.33	346,280.70	0.00	5,965,382.03
5.6	INVERSIÓN PÚBLICA	0.00	474,618,287.98	0.00	474,618,287.98
5.6.1	Inversión Pública no Capitalizable	0.00	474,618,287.98	0.00	474,618,287.98
5.6.1.1	Construcción en Bienes no Capitalizable	0.00	474,618,287.98	0.00	474,618,287.98
5.6.1.1.02	Edificación No Habitacional	0.00	83,737,400.85	0.00	83,737,400.85
5.6.1.1.04	División de Terrenos y Construcción de Obras de Urbanización	0.00	373,880,887.13	0.00	373,880,887.13
5.6.1.1.08	Trabajos de Acabados en Edificaciones y Otros Trabajos Especializados	0.00	17,000,000.00	0.00	17,000,000.00
7	CUENTAS DE ORDEN CONTABLES	0.00	183,975,229.34	183,975,229.34	0.00
7.4	Juicios	0.00	606,832.53	606,832.53	0.00
7.4.1	Demandas judicial en proceso de resolución	224,491,526.92	606,832.53	0.00	225,098,359.45
7.4.1.1	Demandas judicial en proceso de resolución	224,491,526.92	606,832.53	0.00	225,098,359.45
7.4.1.1.01	Demandas judicial en proceso de resolución	224,491,526.92	606,832.53	0.00	225,098,359.45
7.4.2	Resolución de demandas en proceso judicial	224,491,526.92	0.00	606,832.53	225,098,359.45
7.4.2.1	Resolución de demandas en proceso judicial	224,491,526.92	0.00	606,832.53	225,098,359.45
7.4.2.1.01	Resolución de demandas en proceso judicial	224,491,526.92	0.00	606,832.53	225,098,359.45
7.5	Inversión mediante proyectos para prestación de servicios (PPS) y similares	0.00	12,216,404.00	12,216,404.00	0.00
7.5.1	Contratos para inversión mediante proyectos para prestación de servicios (PPS) y similares	742,820,466.00	0.00	12,216,404.00	730,604,062.00

Código	Nombre cuenta	Movimientos			Saldo Final
		Saldo Inicial	Debe	Haber	
7.5.1.1	Contratos para inversión mediante proyectos para prestación de servicios (PPS) y similares	742,820,466.00	0.00	12,216,404.00	730,604,062.00
7.5.1.1.01	Contratos para inversión mediante proyectos para prestación de servicios (PPS) y similares	742,820,466.00	0.00	12,216,404.00	730,604,062.00
7.5.2	Inversión pública contratada mediante proyectos para prestación de servicios (PPS) y similares	742,820,466.00	12,216,404.00	0.00	730,604,062.00
7.5.2.1	Inversión pública contratada mediante proyectos para prestación de servicios (PPS) y similares	742,820,466.00	12,216,404.00	0.00	730,604,062.00
7.5.2.1.01	Inversión pública contratada mediante proyectos para prestación de servicios (PPS) y similares	742,820,466.00	12,216,404.00	0.00	730,604,062.00
7.6.3	Bienes bajo contrato en comodato	5,608,527.06	0.00	0.00	5,608,527.06
7.6.3.1	Bienes bajo contrato en comodato	5,608,527.06	0.00	0.00	5,608,527.06
7.6.3.1.01	Bienes bajo contrato en comodato	5,608,527.06	0.00	0.00	5,608,527.06
7.6.3.1.01.01	Bienes Bajo Contrato en Comodato - Mobiliario y Equipo de Administración	190,782.84	0.00	0.00	190,782.84
7.6.3.1.01.02	Bienes Bajo Contrato en Comodato - Vehículos y Equipo de Transporte	5,417,744.22	0.00	0.00	5,417,744.22
7.6.4	Contrato de comodato por bienes	5,608,527.06	0.00	0.00	5,608,527.06
7.6.4.1	Contrato de comodato por bienes	5,608,527.06	0.00	0.00	5,608,527.06
7.6.4.1.01	Contrato de comodato por bienes	5,608,527.06	0.00	0.00	5,608,527.06
7.6.4.1.01.01	Bienes Bajo Contrato en Comodato - Mobiliario y Equipo de Administración	190,782.84	0.00	0.00	190,782.84
7.6.4.1.01.02	Bienes Bajo Contrato en Comodato - Vehículos y Equipo de Transporte	5,417,744.22	0.00	0.00	5,417,744.22
7.7	Corriente por recuperar	0.00	84,895,181.71	84,895,181.71	0.00
7.7.1	Deudoras	84,556,154.65	169,512.94	84,725,667.59	0.00
7.7.1.4.1.1.2.01.01	Predial urbano (Deudoras)	63,510,492.87	105,272.20	63,615,765.07	0.00
7.7.1.4.1.1.2.01.02	Predial sub urbano (Deudoras)	13,451,667.94	53,552.74	13,505,220.68	0.00
7.7.1.4.1.1.2.01.03	Predial rural (Deudoras)	1,705,601.84	0.00	1,705,601.84	0.00
7.7.1.4.1.1.9.01.01	Contribución Adicional Sobre Impuesto Predial (Deudoras)	5,888,392.00	10,688.00	5,899,080.00	0.00
7.7.2	Acreedoras	84,556,154.65	84,725,668.77	169,514.12	0.00
7.7.2.4.1.1.2.01.01	Predial urbano (Acreedoras)	63,510,491.69	63,615,765.07	105,273.38	0.00
7.7.2.4.1.1.2.01.02	Predial sub urbano (Acreedoras)	13,451,667.94	13,505,220.68	53,552.74	0.00
7.7.2.4.1.1.2.01.03	Predial rural (Acreedoras)	1,705,603.02	1,705,603.02	0.00	0.00
7.7.2.4.1.1.9.01.01	Contribución Adicional Sobre Impuesto Predial (Acreedoras)	5,888,392.00	5,899,080.00	10,688.00	0.00
7.8	Rezago por Recuperar	0.00	86,256,811.10	86,256,811.10	0.00
7.8.1	Deudoras	405,103,095.19	84,359,615.10	1,897,196.00	487,565,514.29
7.8.1.4.1.9.1.01.02.01.01	Predial Urbano (Deudoras)	291,678,585.50	63,053,556.36	1,748,888.00	352,983,253.86
7.8.1.4.1.9.1.01.02.01.02	Predial sub urbano (Deudoras)	70,018,700.75	13,738,585.54	5,990.00	83,751,296.29
7.8.1.4.1.9.1.01.02.01.03	Predial rural (Deudoras)	15,120,189.94	1,692,824.20	9,934.00	16,803,080.14
7.8.1.4.1.9.1.01.09.01.01	Sobre impuesto predial (Deudoras)	28,285,619.00	5,874,649.00	132,384.00	34,027,884.00
7.8.2	Acreedoras	405,103,095.19	1,897,196.00	84,359,615.10	487,565,514.29
7.8.2.4.1.9.1.01.02.01.01	Predial Urbano (Acreedoras)	291,678,585.50	1,748,888.00	63,053,556.36	352,983,253.86
7.8.2.4.1.9.1.01.02.01.02	Predial sub urbano (Acreedoras)	70,018,700.75	5,990.00	13,738,585.54	83,751,296.29
7.8.2.4.1.9.1.01.02.01.03	Predial rural (Acreedoras)	15,120,189.94	9,934.00	1,692,824.20	16,803,080.14
7.8.2.4.1.9.1.01.09.01.01	Sobre impuesto predial (Acreedoras)	28,285,619.00	132,384.00	5,874,649.00	34,027,884.00
7.9.5	Bienes históricos en custodia	145,932,003.00	0.00	0.00	145,932,003.00
7.9.5.1	Bienes muebles históricos en custodia	106,000.00	0.00	0.00	106,000.00
7.9.5.1.01	Bienes muebles históricos en custodia	106,000.00	0.00	0.00	106,000.00
7.9.5.2	Bienes inmuebles históricos en custodia	145,826,003.00	0.00	0.00	145,826,003.00
7.9.5.2.01	Bienes inmuebles históricos en custodia	145,826,003.00	0.00	0.00	145,826,003.00
7.9.6	En custodia Bienes históricos	145,932,003.00	0.00	0.00	145,932,003.00
7.9.6.1	En custodia Bienes muebles históricos	106,000.00	0.00	0.00	106,000.00
7.9.6.1.01	En custodia Bienes muebles históricos	106,000.00	0.00	0.00	106,000.00
7.9.6.2	En custodia Bienes inmuebles históricos	145,826,003.00	0.00	0.00	145,826,003.00
7.9.6.2.01	En custodia Bienes inmuebles históricos	145,826,003.00	0.00	0.00	145,826,003.00
8	CUENTAS DE ORDEN PRESUPUESTARIAS	0.00	2,767,213,923.26	2,767,213,923.26	0.00
8.1	Ley de ingresos	0.00	811,410,584.62	811,410,584.62	0.00
8.1.1	Ley de ingresos estimada	2,835,572,129.55	0.00	0.00	2,835,572,129.55
8.1.1.4.1.1.1.01.01	Carpas (Estimado)	100,000.00	0.00	0.00	100,000.00
8.1.1.4.1.1.1.01.03	Espectáculos deportivos (Estimado)	200,000.00	0.00	0.00	200,000.00
8.1.1.4.1.1.1.01.05	Representaciones teatrales (Estimado)	1,000,000.00	0.00	0.00	1,000,000.00
8.1.1.4.1.1.1.01.09	Otros (Estimado)	340,606.86	0.00	0.00	340,606.86
8.1.1.4.1.1.1.1.03.02	Juegos electrónicos (Estimado)	323,375.00	0.00	0.00	323,375.00
8.1.1.4.1.1.2.01.01	Predial urbano (Estimado)	120,000,000.00	0.00	0.00	120,000,000.00
8.1.1.4.1.1.2.01.02	Predial sub urbano (Estimado)	12,818,623.00	0.00	0.00	12,818,623.00
8.1.1.4.1.1.2.01.03	Predial rural (Estimado)	3,400,000.00	0.00	0.00	3,400,000.00
8.1.1.4.1.1.2.02.01	Impuesto Sobre Traslación de Dominio por la Adquisición de Bienes Inmuebles de Suelo o en éste (Estimado)	156,588,932.00	0.00	0.00	156,588,932.00
8.1.1.4.1.1.7.01.01	Recargos (Estimado)	3,500,000.00	0.00	0.00	3,500,000.00
8.1.1.4.1.1.7.01.02	Sanciones (Estimado)	4,000,000.00	0.00	0.00	4,000,000.00
8.1.1.4.1.1.7.01.03	Gastos de ejecución (Estimado)	3,937,126.00	0.00	0.00	3,937,126.00
8.1.1.4.1.1.8.01.02.01.01	Predial Urbano (Estimado)	52,561,150.00	0.00	0.00	52,561,150.00
8.1.1.4.1.1.8.01.02.01.02	Predial sub urbano (Estimado)	2,500,000.00	0.00	0.00	2,500,000.00
8.1.1.4.1.1.8.01.02.01.03	Predial rural (Estimado)	4,000,000.00	0.00	0.00	4,000,000.00
8.1.1.4.1.1.8.01.03.01	Accesorios (Estimado)	38,000,000.00	0.00	0.00	38,000,000.00
8.1.1.4.1.1.8.01.09.01.01	Sobre impuesto predial (Estimado)	5,000,000.00	0.00	0.00	5,000,000.00
8.1.1.4.1.1.9.01.01	Contribución Adicional Sobre Impuesto Predial (Estimado)	10,200,000.00	0.00	0.00	10,200,000.00

Código	Nombre cuenta	Movimientos			Saldo Final
		Saldo Inicial	Debe	Haber	
8.1.1.4.1.1.9.01.02	Contribución Adicional Sobre Espectáculos Públicos (Estimado)	350,000.00	0.00	0.00	350,000.00
8.1.1.4.1.1.9.01.05	Contribución Adicional Sobre Derechos (Estimado)	22,500,000.00	0.00	0.00	22,500,000.00
8.1.1.4.1.1.9.01.06	Contribución Adicional Sobre Productos (Estimado)	2,777,631.01	0.00	0.00	2,777,631.01
8.1.1.4.1.4.1.01.01	Mercados municipales (Estimado)	1,245,564.41	0.00	0.00	1,245,564.41
8.1.1.4.1.4.1.01.02	Ocupación de espacios en vías públicas o áreas municipales (Estimado)	650,000.00	0.00	0.00	650,000.00
8.1.1.4.1.4.1.01.03	Ocupación temporal de la vía pública o áreas municipales (Estimado)	6,000,000.00	0.00	0.00	6,000,000.00
8.1.1.4.1.4.1.01.04	Estacionamiento en la vía pública (Estimado)	20,500,000.00	0.00	0.00	20,500,000.00
8.1.1.4.1.4.3.01.01	Licencia de funcionamiento (Estimado)	2,500,000.00	0.00	0.00	2,500,000.00
8.1.1.4.1.4.3.01.02	Refrendos anuales (Estimado)	6,200,000.00	0.00	0.00	6,200,000.00
8.1.1.4.1.4.3.01.03	Permiso o autorización de carácter eventual (Estimado)	14,728,168.83	0.00	0.00	14,728,168.83
8.1.1.4.1.4.3.02.01	Alineamiento de predios (Estimado)	5,891,917.28	0.00	0.00	5,891,917.28
8.1.1.4.1.4.3.02.02	Asignación de número oficial e inspección de predios (Estimado)	4,000,000.00	0.00	0.00	4,000,000.00
8.1.1.4.1.4.3.02.03	Licencias (Estimado)	23,000,000.00	0.00	0.00	23,000,000.00
8.1.1.4.1.4.3.02.04	Deslinde de predios (Estimado)	7,000,000.00	0.00	0.00	7,000,000.00
8.1.1.4.1.4.3.02.05	Registro, estudio y aprobación de planos y proyectos de construcción, remodelación o ampliación (Estimado)	7,000,000.00	0.00	0.00	7,000,000.00
8.1.1.4.1.4.3.04.01	Certificaciones expedidos por funcionarios o empleados del Ente (Estimado)	17,638,000.00	0.00	0.00	17,638,000.00
8.1.1.4.1.4.3.04.02	Copias de documentos que obren en los archivos de oficinas del Ente (Estimado)	4,274.10	0.00	0.00	4,274.10
8.1.1.4.1.4.3.04.03	Evaluación del impacto ambiental (Estimado)	2,050,000.00	0.00	0.00	2,050,000.00
8.1.1.4.1.4.3.06.01	Servicios de Inhumaciones y Refrendo Anual de Fosas (Estimado)	4,648,733.31	0.00	0.00	4,648,733.31
8.1.1.4.1.4.3.06.03	Servicios de Depósito de Restos en Osario (Estimado)	730,000.00	0.00	0.00	730,000.00
8.1.1.4.1.4.3.06.06	Servicios de Inhumación de Restos, Apertura o Cierre de Gavetas (Estimado)	42,000.00	0.00	0.00	42,000.00
8.1.1.4.1.4.3.06.07	Servicios de Exhumaciones (Estimado)	390,000.00	0.00	0.00	390,000.00
8.1.1.4.1.4.3.06.08	Servicios de Reinhumaciones (Estimado)	22,000.00	0.00	0.00	22,000.00
8.1.1.4.1.4.3.06.09	Servicios de Cremaciones (Estimado)	2,520,000.00	0.00	0.00	2,520,000.00
8.1.1.4.1.4.3.07.02	Servicio a propietarios o usuarios de inmuebles de uso industrial y comercial (Estimado)	8,424,485.09	0.00	0.00	8,424,485.09
8.1.1.4.1.4.3.10.02	Expedición de una Cédula Catastral (Estimado)	1,910,665.84	0.00	0.00	1,910,665.84
8.1.1.4.1.4.3.10.03	Expedición de Expedición de un Certificado de Valor Catastral o Catastral Provisional (Estimado)	11,450,000.00	0.00	0.00	11,450,000.00
8.1.1.4.1.4.3.10.04	Expedición de Constancia de Datos Catastrales (Estimado)	14,500.00	0.00	0.00	14,500.00
8.1.1.4.1.4.3.10.05	Expedición de Cartografía Catastral Propiedad del Municipio (Estimado)	42,000.00	0.00	0.00	42,000.00
8.1.1.4.1.4.3.10.07	Expedición de Certificación de Documentos Públicos que Obren en el Archivo de la Tesorería (Estimado)	550.00	0.00	0.00	550.00
8.1.1.4.1.4.3.11.01	Servicios del Registro Civil de Reconocimientos de Hijos (Estimado)	11,277.01	0.00	0.00	11,277.01
8.1.1.4.1.4.3.11.03	Servicios del Registro Civil de Celebración de Matrimonios en Oficina (Estimado)	3,000,000.00	0.00	0.00	3,000,000.00
8.1.1.4.1.4.3.11.04	Servicios del Registro Civil de Celebración de Matrimonios a Domicilio (Estimado)	15,000.00	0.00	0.00	15,000.00
8.1.1.4.1.4.3.11.05	Servicios del Registro Civil de Inscripción de Sentencias (Estimado)	90,000.00	0.00	0.00	90,000.00
8.1.1.4.1.4.3.11.06	Servicios del Registro Civil de Divorcios (Estimado)	1,900,000.00	0.00	0.00	1,900,000.00
8.1.1.4.1.4.3.11.07	Servicios del Registro Civil de Expedición de Copias de Actas (Estimado)	5,000,000.00	0.00	0.00	5,000,000.00
8.1.1.4.1.4.3.11.10	Servicios del Registro Civil de Anotaciones (Estimado)	150,000.00	0.00	0.00	150,000.00
8.1.1.4.1.4.3.11.11	Servicios del Registro Civil de Expedición de constancias o certificaciones (Estimado)	100,000.00	0.00	0.00	100,000.00
8.1.1.4.1.4.3.11.12	Servicios del Registro Civil por la Búsqueda (Estimado)	600,000.00	0.00	0.00	600,000.00
8.1.1.4.1.4.3.12.01	Expedición de permisos (Estimado)	1,600,000.00	0.00	0.00	1,600,000.00
8.1.1.4.1.4.3.12.02	Prestación de otros servicios (Estimado)	304,022.34	0.00	0.00	304,022.34
8.1.1.4.1.4.3.14.01	Licencia Anual para la Colocación de Anuncios Comerciales en la Vía Pública (Estimado)	5,813,216.20	0.00	0.00	5,813,216.20
8.1.1.4.1.4.3.14.02	Permisos o Autorizaciones Eventual para la Colocación de Anuncios Comerciales en la Vía Pública (Estimado)	235,000.00	0.00	0.00	235,000.00
8.1.1.4.1.4.3.14.05	Otros Derechos por Anuncios Comerciales y Publicidad (Estimado)	26,000.00	0.00	0.00	26,000.00
8.1.1.4.1.4.3.15.02	Permiso o Autorización Temporal para la Enajenación de Bebidas Alcohólicas realizada al Público en General (Estimado)	8,874,668.24	0.00	0.00	8,874,668.24
8.1.1.4.1.4.4.01.01	Recargos de Derechos (Estimado)	118,370.05	0.00	0.00	118,370.05
8.1.1.4.1.4.5.01.01	Derechos por el Uso o Goce, Aprovechamiento o explotación de bienes de dominio público (Estimado)	268,653.36	0.00	0.00	268,653.36
8.1.1.4.1.4.5.01.02.02	Derechos por Recolección de Residuos (Estimado)	95,000.00	0.00	0.00	95,000.00
8.1.1.4.1.4.5.01.03	Accesorios de Derechos (Estimado)	250,000.00	0.00	0.00	250,000.00
8.1.1.4.1.5.1.01	Arrendamiento de bienes muebles e inmuebles de dominio privado (Estimado)	3,988,869.75	0.00	0.00	3,988,869.75
8.1.1.4.1.5.1.09.05	Rendimientos Financieros ProveniMunicipios de Capitales o Valores a Favor (Estimado)	49,385,820.53	0.00	0.00	49,385,820.53

Código	Nombre cuenta	Movimientos			Saldo Final
		Saldo Inicial	Debe	Haber	
8.1.1.4.1.6.2.01.01	Multas al bando de policía y gobierno (Estimado)	205,000.00	0.00	0.00	205,000.00
8.1.1.4.1.6.2.01.05	Multas al reglamento de ecología y medio ambiente (Estimado)	370,000.00	0.00	0.00	370,000.00
8.1.1.4.1.6.2.01.07	Multas al reglamento de mercados, actividades de comercio, industria y espectáculos (Estimado)	715,000.00	0.00	0.00	715,000.00
8.1.1.4.1.6.2.01.08	Multas a reglamento de protección a los animales (Estimado)	75,000.00	0.00	0.00	75,000.00
8.1.1.4.1.6.2.01.09	Multas al reglamento de protección civil (Estimado)	15,000.00	0.00	0.00	15,000.00
8.1.1.4.1.6.2.01.10	Multas al Reglamento de Tránsito y Vialidad (Estimado)	43,589,455.32	0.00	0.00	43,589,455.32
8.1.1.4.1.6.2.01.12	Otras Multas (Estimado)	2,200,000.00	0.00	0.00	2,200,000.00
8.1.1.4.1.6.3.01	Indemnizaciones (Estimado)	1,280,493.34	0.00	0.00	1,280,493.34
8.1.1.4.1.6.6.01	Aprovechamientos no Comprendidos en la Ley de Ingresos Vigente, Causados en Ejercicios Fiscales Anteriores Pendientes de Liquidación o Pago (Estimado)	2,133,986.07	0.00	0.00	2,133,986.07
8.1.1.4.1.6.9.01	Legados y Donaciones (Estimado)	3,000,000.00	0.00	0.00	3,000,000.00
8.1.1.4.1.6.9.02	Diversos aprovechamientos (Estimado)	4,953,809.50	0.00	0.00	4,953,809.50
8.1.1.4.2.1.1.01.01	Fondo general de participaciones (Estimado)	699,603,129.29	0.00	0.00	699,603,129.29
8.1.1.4.2.1.1.01.02	Impuesto Especial sobre Producción y Servicios (IEPS) (Estimado)	15,000,000.00	0.00	0.00	15,000,000.00
8.1.1.4.2.1.1.01.03	Fondo de Fomento Municipal (Estimado)	200,000,000.00	0.00	0.00	200,000,000.00
8.1.1.4.2.1.1.01.05	Incentivos por el Impuesto sobre Automóviles Nuevos (ISAN) (Estimado)	10,000,000.00	0.00	0.00	10,000,000.00
8.1.1.4.2.1.1.01.06	Fondo de Compensación del ISAN (Estimado)	2,000,000.00	0.00	0.00	2,000,000.00
8.1.1.4.2.1.1.01.07	Fondo de Fiscalización y Recaudación (Estimado)	30,000,000.00	0.00	0.00	30,000,000.00
8.1.1.4.2.1.1.01.08	Fondo de Extracción de Hidrocarburos (Estimado)	5,000,000.00	0.00	0.00	5,000,000.00
8.1.1.4.2.1.1.01.09	Participaciones de Gasolina y Diésel (Estimado)	12,000,000.00	0.00	0.00	12,000,000.00
8.1.1.4.2.1.1.01.10	Incentivo a la Venta Final de Gasolina y Diésel (Estimado)	4,082.32	0.00	0.00	4,082.32
8.1.1.4.2.1.1.01.14	ISR Participable (Estimado)	100,235,675.39	0.00	0.00	100,235,675.39
8.1.1.4.2.1.1.01.17	Ley de Coordinación Fiscal (Gasolinas) (Estimado)	250,000,000.00	0.00	0.00	250,000,000.00
8.1.1.4.2.1.1.01.18	ISR de Bienes Inmuebles (Estimado)	2,000,000.00	0.00	0.00	2,000,000.00
8.1.1.4.2.1.2.01.01	Fondo de Aportaciones para la Infraestructura Social Municipal y de las Demarcaciones Territoriales del Distrito Federal (FAISMUN) (Estimado)	189,493,796.22	0.00	0.00	189,493,796.22
8.1.1.4.2.1.2.01.03	Fondo de Aportaciones para el Fortalecimiento de los Municipios y de las Demarcaciones Territoriales del Distrito Federal (FORTAMUNDF) (Estimado)	551,717,101.78	0.00	0.00	551,717,101.78
8.1.1.4.2.1.3.01.01.01.01.01	Recursos ZOFEMAT (Estimado)	387,521.00	0.00	0.00	387,521.00
8.1.1.4.2.1.4.01.01	Impuestas por la Secretaría del trabajo y previsión social (Estimado)	1,254,278.14	0.00	0.00	1,254,278.14
8.1.1.4.2.1.4.01.10	Impuestas por la Secretaría de Agricultura y Ganadería, Desarrollo rural, pesca y alimentación (Estimado)	1,386.00	0.00	0.00	1,386.00
8.1.1.4.2.1.4.01.11	Impuestas por la Procuraduría Federal del Consumidor (Estimado)	12,482.22	0.00	0.00	12,482.22
8.1.1.4.2.1.4.01.12	Impuestas por la Procuraduría Federal de Protección al Medio Ambiente (Estimado)	9,337.00	0.00	0.00	9,337.00
8.1.1.4.2.1.4.01.14	Impuestas por el Instituto Mexicano de la Propiedad Industrial (Estimado)	253,748.75	0.00	0.00	253,748.75
8.1.1.4.2.1.5.01.01.01	Fondo de Hidrocarburos Regiones Marítimas (Estimado)	32,439,238.49	0.00	0.00	32,439,238.49
8.1.1.4.2.1.5.01.02.01	Fondo de Hidrocarburos Regiones Terrestres (Estimado)	1,096,408.51	0.00	0.00	1,096,408.51
8.1.2	Ley de ingresos por ejecutar	241,655,645.09	351,022,076.57	109,366,431.48	0.00
8.1.2.4.1.1.1.01.01	Carpas (Por ejecutar)	147,918.00	0.00	(147,918.00)	0.00
8.1.2.4.1.1.1.01.03	Espectáculos deportivos (Por ejecutar)	1,463.00	0.00	(1,463.00)	0.00
8.1.2.4.1.1.1.01.05	Representaciones teatrales (Por ejecutar)	422,581.14	138,754.00	(283,827.14)	0.00
8.1.2.4.1.1.1.01.09	Otros (Por ejecutar)	396,903.86	7,560.00	(389,343.86)	0.00
8.1.2.4.1.1.1.03.02	Juegos electrónicos (Por ejecutar)	55,323.00	29,857.00	(25,466.00)	0.00
8.1.2.4.1.1.2.01.01	Predial urbano (Por ejecutar)	866,898.03	760,513.00	(106,385.03)	0.00
8.1.2.4.1.1.2.01.02	Predial sub urbano (Por ejecutar)	59,712.00	7,028.00	(52,684.00)	0.00
8.1.2.4.1.1.2.01.03	Predial rural (Por ejecutar)	50,220.00	6,688.00	(43,532.00)	0.00
8.1.2.4.1.1.2.02.01	Impuesto Sobre Traslación de Dominio por la Adquisición de Bienes Inmuebles de Suelo o en éste (Por Ejecutar)	18,867,298.31	19,462,861.00	595,562.69	0.00
8.1.2.4.1.1.7.01.01	Recargos (Por ejecutar)	604,109.00	312,500.00	(291,609.00)	0.00
8.1.2.4.1.1.7.01.02	Sanciones (Por ejecutar)	1,577,499.00	192,511.00	(1,384,988.00)	0.00
8.1.2.4.1.1.7.01.03	Gastos de ejecución (Por ejecutar)	289,970.00	242,014.00	(47,956.00)	0.00
8.1.2.4.1.1.8.01.02.01.01	Predial Urbano (Por ejecutar)	6,866,893.00	1,748,888.00	(5,118,005.00)	0.00
8.1.2.4.1.1.8.01.02.01.02	Predial sub urbano (Por ejecutar)	1,189,270.00	5,990.00	(1,183,280.00)	0.00
8.1.2.4.1.1.8.01.02.01.03	Predial rural (Por ejecutar)	3,685,839.00	9,934.00	(3,675,905.00)	0.00
8.1.2.4.1.1.8.01.03.01	Accesorios (Por ejecutar)	1,230,098.00	1,352,131.00	122,033.00	0.00
8.1.2.4.1.1.8.01.09.01.01	Sobre impuesto predial (Por ejecutar)	1,828,297.00	132,384.00	(1,695,913.00)	0.00
8.1.2.4.1.1.9.01.01	Contribución Adicional Sobre Impuesto Predial (Por Ejecutar)	488,153.00	57,936.00	(430,217.00)	0.00
8.1.2.4.1.1.9.01.02	Contribución Adicional Sobre Espectáculos Públicos (Por Ejecutar)	275,582.00	0.00	(275,582.00)	0.00
8.1.2.4.1.1.9.01.05	Contribución Adicional Sobre Derechos (Por ejecutar)	783,584.99	3,242,421.00	2,458,836.01	0.00
8.1.2.4.1.1.9.01.06	Contribución Adicional Sobre Productos (Por ejecutar)	790,185.01	43,134.00	(747,051.01)	0.00
8.1.2.4.1.4.1.01.01	Mercados municipales (Por ejecutar)	1,208,811.41	8,453.00	(1,200,358.41)	0.00
8.1.2.4.1.4.1.01.02	Ocupación de espacios en vías públicas o áreas municipales (Por ejecutar)	146,691.00	34,563.00	(112,128.00)	0.00

Código	Nombre cuenta	Movimientos			Saldo Final
		Saldo Inicial	Debe	Haber	
8.1.2.4.1.4.1.01.03	Ocupación temporal de la vía pública o áreas municipales (Por ejecutar)	393,527.00	594,711.00	201,184.00	0.00
8.1.2.4.1.4.1.01.04	Estacionamiento en la vía pública (Por ejecutar)	259,180.59	2,155,726.00	1,896,545.41	0.00
8.1.2.4.1.4.3.01.01	Licencia de funcionamiento (Por ejecutar)	1,380,415.00	165,569.00	(1,214,846.00)	0.00
8.1.2.4.1.4.3.01.02	Refrendos anuales (Por ejecutar)	3,688,087.00	0.00	(3,688,087.00)	0.00
8.1.2.4.1.4.3.01.03	Permiso o autorización de carácter eventual (Por ejecutar)	3,006,321.83	30,083.00	(2,976,238.83)	0.00
8.1.2.4.1.4.3.01.04	Extensión de horarios (Por ejecutar)	599,521.00	411,507.00	(188,014.00)	0.00
8.1.2.4.1.4.3.01.09	Otros (Por ejecutar)	1,203.00	0.00	(1,203.00)	0.00
8.1.2.4.1.4.3.02.01	Alineamiento de predios (Por ejecutar)	346,120.28	539,872.00	193,751.72	0.00
8.1.2.4.1.4.3.02.02	Asignación de número oficial e inspección de predios (Por ejecutar)	22,195.00	1,863,423.00	1,841,228.00	0.00
8.1.2.4.1.4.3.02.03	Licencias (Por ejecutar)	5,810,229.00	6,308,401.00	498,172.00	0.00
8.1.2.4.1.4.3.02.04	Deslinde de predios (Por ejecutar)	110,477.00	247,912.00	137,435.00	0.00
8.1.2.4.1.4.3.02.05	Registro, estudio y aprobación de planos y proyectos de construcción, remodelación o ampliación (Por ejecutar)	2,344,774.00	1,007,495.00	(1,337,279.00)	0.00
8.1.2.4.1.4.3.04.01	Certificaciones expedidos por funcionarios o empleados del Ente (Por ejecutar)	1,449,567.00	3,486,442.00	2,036,875.00	0.00
8.1.2.4.1.4.3.04.02	Copias de documentos que obren en los archivos de oficinas del Ente (Por ejecutar)	2,271.10	0.00	(2,271.10)	0.00
8.1.2.4.1.4.3.04.03	Evaluación del impacto ambiental (Por ejecutar)	449,716.00	175,341.00	(274,375.00)	0.00
8.1.2.4.1.4.3.04.05	Constancias Expedidas por Funcionarios o Empleados del Ente (Por ejecutar)	440,990.90	600,367.00	159,376.10	0.00
8.1.2.4.1.4.3.04.10	Trámite de Legalización de Documentos (Por ejecutar)	216,228.00	89,784.00	(126,444.00)	0.00
8.1.2.4.1.4.3.06.01	Servicios de Inhumaciones y Refrendo Anual de Fosas (Por ejecutar)	291,581.31	120,436.00	(171,145.31)	0.00
8.1.2.4.1.4.3.06.03	Servicios de Depósito de Restos en Osario (Por ejecutar)	198,394.00	35,827.00	(162,567.00)	0.00
8.1.2.4.1.4.3.06.06	Servicios de Inhumación de Restos, Apertura o Cierre de Gavetas (Por ejecutar)	2,976.00	1,086.00	(1,890.00)	0.00
8.1.2.4.1.4.3.06.07	Servicios de Exhumaciones (Por ejecutar)	130,426.00	8,145.00	(122,281.00)	0.00
8.1.2.4.1.4.3.06.08	Servicios de Reinhumaciones (Por ejecutar)	4,648.00	0.00	(4,648.00)	0.00
8.1.2.4.1.4.3.06.09	Servicios de Cremaciones (Por ejecutar)	312,002.69	53,214.00	(258,788.69)	0.00
8.1.2.4.1.4.3.07.02	Servicio a propietarios o usuarios de inmuebles de uso industrial y comercial (Por ejecutar)	1,421,662.09	263,442.00	(1,158,220.09)	0.00
8.1.2.4.1.4.3.10.02	Expedición de una Cédula Catastral (Por Ejecutar)	131,267.84	204,324.00	73,056.16	0.00
8.1.2.4.1.4.3.10.03	Expedición de Expedición de un Certificado de Valor Catastral o Catastral Provisional (Por Ejecutar)	865,403.16	1,080,745.00	215,341.84	0.00
8.1.2.4.1.4.3.10.04	Expedición de Constancia de Datos Catastrales (Por Ejecutar)	3,438.00	0.00	(3,438.00)	0.00
8.1.2.4.1.4.3.10.05	Expedición de Cartografía Catastral Propiedad del Municipio (Por ejecutar)	32,662.00	1,955.00	(30,707.00)	0.00
8.1.2.4.1.4.3.10.07	Expedición de Certificación de Documentos Públicos que Obren en el Archivo de la Tesorería (Por ejecutar)	3,698.00	244.00	(3,454.00)	0.00
8.1.2.4.1.4.3.11.01	Servicios del Registro Civil de Reconocimientos de Hijos (Por ejecutar)	15,012.01	0.00	(15,012.01)	0.00
8.1.2.4.1.4.3.11.03	Servicios del Registro Civil de Celebración de Matrimonios en Oficina (Por ejecutar)	624,272.38	78,192.00	(546,080.38)	0.00
8.1.2.4.1.4.3.11.04	Servicios del Registro Civil de Celebración de Matrimonios a Domicilio (Por ejecutar)	15,000.00	0.00	(15,000.00)	0.00
8.1.2.4.1.4.3.11.05	Servicios del Registro Civil de Inscripción de Sentencias (Por ejecutar)	71,380.00	0.00	(71,380.00)	0.00
8.1.2.4.1.4.3.11.06	Servicios del Registro Civil de Divorcios (Por ejecutar)	337,222.00	22,864.00	(314,358.00)	0.00
8.1.2.4.1.4.3.11.07	Servicios del Registro Civil de Expedición de Copias de Actas (Por ejecutar)	1,258,848.00	37,763.00	(1,221,085.00)	0.00
8.1.2.4.1.4.3.11.10	Servicios del Registro Civil de Anotaciones (Por ejecutar)	53,975.00	543.00	(53,432.00)	0.00
8.1.2.4.1.4.3.11.11	Servicios del Registro Civil de Expedición de constancias o certificaciones (Por ejecutar)	3,564.00	1,825.00	(1,739.00)	0.00
8.1.2.4.1.4.3.11.12	Servicios del Registro Civil por la Búsqueda (Por ejecutar)	86,694.00	6,293.00	(80,401.00)	0.00
8.1.2.4.1.4.3.12.01	Expedición de permisos (Por ejecutar)	249,040.66	149,433.00	(99,607.66)	0.00
8.1.2.4.1.4.3.12.02	Prestación de otros servicios (Por ejecutar)	21,161.34	25,323.00	4,161.66	0.00
8.1.2.4.1.4.3.13.02	Consultas (Por ejecutar)	155,352.00	5,972.00	(149,380.00)	0.00
8.1.2.4.1.4.3.13.04	Esterilización (Por ejecutar)	82,463.00	12,507.00	(69,956.00)	0.00
8.1.2.4.1.4.3.14.01	Licencia Anual para la Colocación de Anuncios Comerciales en la Vía Pública (Por ejecutar)	1,684,447.00	573,857.00	(1,110,590.00)	0.00
8.1.2.4.1.4.3.14.02	Permisos o Autorizaciones Eventual para la Colocación de Anuncios Comerciales en la Vía Pública (Por ejecutar)	60,872.00	0.00	(60,872.00)	0.00
8.1.2.4.1.4.3.14.05	Otros Derechos por Anuncios Comerciales y Publicidad (Por ejecutar)	302,562.00	3,258.00	(299,304.00)	0.00
8.1.2.4.1.4.3.15.01	Otorgamiento de Licencia Anual para la Enajenación de Bebidas Alcohólicas realizada al Público en General (Por ejecutar)	536,389.00	204,111.00	(332,278.00)	0.00
8.1.2.4.1.4.3.15.02	Permiso o Autorización Temporal para la Enajenación de Bebidas Alcohólicas realizada al Público en General (Por ejecutar)	1,522,381.00	777,833.00	(744,548.00)	0.00
8.1.2.4.1.4.3.15.04	Otros Derechos por la Enajenación de Bebidas Alcohólicas (Por ejecutar)	172,858.00	0.00	(172,858.00)	0.00
8.1.2.4.1.4.3.16.01	Uso de Espacios, Instalaciones y/o Actividades Deportivas (Por ejecutar)	530,314.00	23,045.00	(507,269.00)	0.00
8.1.2.4.1.4.4.01.01	Recargos de Derechos (Por Ejecutar)	25,386.05	2,171.00	(23,215.05)	0.00

Código	Nombre cuenta	Movimientos			Saldo Final
		Saldo Inicial	Debe	Haber	
8.1.2.4.1.4.5.01.01	Derechos por el Uso o Goce, Aprovechamiento o explotación de bienes de dominio público (Por ejecutar)	450,934.36	14,881.00	(436,053.36)	0.00
8.1.2.4.1.4.5.01.02.02	Derechos por Recolección de Residuos (Por ejecutar)	482,593.00	13,377.00	(469,216.00)	0.00
8.1.2.4.1.4.5.01.03	Accesorios de Derechos (Por ejecutar)	415,772.00	21,923.00	(393,849.00)	0.00
8.1.2.4.1.4.9.01	Otros derechos (Por ejecutar)	17,356.00	30,965.00	13,609.00	0.00
8.1.2.4.1.5.1.01	Arrendamiento de bienes muebles e inmuebles de dominio privado (Por ejecutar)	146,830.75	346,249.00	199,418.25	0.00
8.1.2.4.1.5.1.09.04	Diversos derivados de contratos o concesiones (Por ejecutar)	14,027.00	79,490.00	65,463.00	0.00
8.1.2.4.1.5.1.09.05	Rendimientos Financieros Provenientes de Municipios de Capitales o Valores a Favor (Por ejecutar)	1,349,119.89	4,746,603.80	3,397,483.91	0.00
8.1.2.4.1.6.2.01.01	Multas al bando de policía y gobierno (Por ejecutar)	3,507.13	0.00	(3,507.13)	0.00
8.1.2.4.1.6.2.01.05	Multas al reglamento de ecología y medio ambiente (Por ejecutar)	151,833.00	8,902.00	(142,931.00)	0.00
8.1.2.4.1.6.2.01.07	Multas al reglamento de mercados, actividades de comercio, industria y espectáculos (Por ejecutar)	195,775.85	54,552.02	(141,223.83)	0.00
8.1.2.4.1.6.2.01.08	Multas a reglamento de protección a los animales (Por ejecutar)	31,849.00	543.00	(31,306.00)	0.00
8.1.2.4.1.6.2.01.09	Multas al reglamento de protección civil (Por ejecutar)	15,000.00	0.00	(15,000.00)	0.00
8.1.2.4.1.6.2.01.10	Multas al Reglamento de Tránsito y Vialidad (Por Ejecutar)	9,096,262.32	1,818,919.00	(7,277,343.32)	0.00
8.1.2.4.1.6.2.01.12	Otras Multas (Por ejecutar)	85,929.00	437,666.00	351,737.00	0.00
8.1.2.4.1.6.3.01	Indemnizaciones (Por ejecutar)	748,897.34	0.00	(748,897.34)	0.00
8.1.2.4.1.6.9.01	Legados y Donaciones (Por ejecutar)	0.00	94,050.00	94,050.00	0.00
8.1.2.4.1.6.9.02	Diversos aprovechamientos (Por ejecutar)	696,193.24	2,436,307.57	1,740,114.33	0.00
8.1.2.4.2.1.1.01.01	Fondo general de participaciones (Por ejecutar)	51,099,306.33	145,777,994.23	94,678,687.90	0.00
8.1.2.4.2.1.1.01.02	Impuesto Especial sobre Producción y Servicios (IEPS) (Por Ejecutar)	3,215,626.29	3,651,963.25	436,336.96	0.00
8.1.2.4.2.1.1.01.03	Fondo de Fomento Municipal (Por Ejecutar)	16,531,731.32	48,235,960.93	31,704,229.61	0.00
8.1.2.4.2.1.1.01.05	Incentivos por el Impuesto sobre Automóviles Nuevos (ISAN) (Por Ejecutar)	458,945.68	1,779,261.51	1,320,315.83	0.00
8.1.2.4.2.1.1.01.06	Fondo de Compensación del ISAN (Por Ejecutar)	89,698.29	382,054.10	292,355.81	0.00
8.1.2.4.2.1.1.01.07	Fondo de Fiscalización y Recaudación (Por Ejecutar)	3,819,438.99	3,817,456.94	(1,982.05)	0.00
8.1.2.4.2.1.1.01.08	Fondo de Extracción de Hidrocarburos (Por Ejecutar)	1,829,248.87	601,644.37	(1,227,604.50)	0.00
8.1.2.4.2.1.1.01.09	Participaciones de Gasolina y Diésel (Por Ejecutar)	809,926.36	4,076,547.50	3,266,621.14	0.00
8.1.2.4.2.1.1.01.10	Incentivo a la Venta Final de Gasolina y Diésel (Por Ejecutar)	2,404.20	0.00	(2,404.20)	0.00
8.1.2.4.2.1.1.01.14	ISR Participable (Por Ejecutar)	6,247,068.53	9,322,343.44	3,075,274.91	0.00
8.1.2.4.2.1.1.01.17	Ley de Coordinación Fiscal (Gasolinas) (Por ejecutar)	21,561,879.00	26,887,424.00	5,325,545.00	0.00
8.1.2.4.2.1.1.01.18	ISR de Bienes Inmuebles (Por ejecutar)	164,943.56	419,279.74	254,336.18	0.00
8.1.2.4.2.1.2.01.01	Fondo de Aportaciones para la Infraestructura Social Municipal y de las Demarcaciones Territoriales del Distrito Federal (FAISMUN) (Por ejecutar)	0.00	(10,601.30)	(10,601.30)	0.00
8.1.2.4.2.1.2.01.03	Fondo de Aportaciones para el Fortalecimiento de los Municipios y de las Demarcaciones Territoriales del Distrito Federal (FORTAMUNDF) (Por Ejecutar)	45,529,505.00	44,702,820.45	(826,684.55)	0.00
8.1.2.4.2.1.3.01.01.01.01.01	Recursos ZOFEMAT (Por ejecutar)	0.00	222,571.00	222,571.00	0.00
8.1.2.4.2.1.3.01.01.01.02.01	Fondo ZOFEMAT (Por ejecutar)	0.00	66,038.60	66,038.60	0.00
8.1.2.4.2.1.4.01.01	Impuestos por la Secretaría del trabajo y previsión social (Por ejecutar)	923,648.61	14,554.77	(909,093.84)	0.00
8.1.2.4.2.1.4.01.10	Impuestos por la Secretaría de Agricultura y Ganadería, Desarrollo rural, pesca y alimentación (Por ejecutar)	1,386.00	0.00	(1,386.00)	0.00
8.1.2.4.2.1.4.01.11	Impuestos por la Procuraduría Federal del Consumidor (Por ejecutar)	8,413.88	27,480.60	19,066.72	0.00
8.1.2.4.2.1.4.01.12	Impuestos por la Procuraduría Federal de Protección al Medio Ambiente (Por ejecutar)	3,863.40	0.00	(3,863.40)	0.00
8.1.2.4.2.1.4.01.14	Impuestos por el Instituto Mexicano de la Propiedad Industrial (Por ejecutar)	206,201.98	15,984.87	(190,217.11)	0.00
8.1.2.4.2.1.5.01.01.01	Fondo de Hidrocarburos Regiones Marítimas (Por ejecutar)	1,645,874.95	1,707,701.78	61,826.83	0.00
8.1.2.4.2.1.5.01.02.01	Fondo de Hidrocarburos Regiones Terrestres (Por ejecutar)	43,177.99	52,006.40	8,828.41	0.00
8.1.3	Modificaciones a la ley de ingresos estimada	839,115,491.28	109,366,431.48	0.00	948,481,922.76
8.1.3.4.1.1.1.01.01	Carpas (Modificado)	100,000.00	(147,918.00)	0.00	(47,918.00)
8.1.3.4.1.1.1.01.03	Espectáculos deportivos (Modificado)	0.00	(1,463.00)	0.00	(1,463.00)
8.1.3.4.1.1.1.01.05	Representaciones teatrales (Modificado)	676,129.14	(283,827.14)	0.00	392,302.00
8.1.3.4.1.1.1.01.09	Otros (Modificado)	500,000.00	(389,343.86)	0.00	110,656.14
8.1.3.4.1.1.1.03.02	Juegos electrónicos (Modificado)	75,000.00	(25,466.00)	0.00	49,534.00
8.1.3.4.1.1.2.01.01	Predial urbano (Modificado)	1,026,164.03	(106,385.03)	0.00	919,779.00
8.1.3.4.1.1.2.01.02	Predial sub urbano (Modificado)	(158,398.00)	(52,684.00)	0.00	(211,082.00)
8.1.3.4.1.1.2.01.03	Predial rural (Modificado)	(70,000.00)	(43,532.00)	0.00	(113,532.00)
8.1.3.4.1.1.2.02.01	Impuesto Sobre Traslación de Dominio por la Adquisición de Bienes Inmuebles de Suelo o en éste (Modificado)	40,457,317.31	595,562.69	0.00	41,052,880.00
8.1.3.4.1.1.7.01.01	Recargos (Modificado)	0.00	(291,609.00)	0.00	(291,609.00)
8.1.3.4.1.1.7.01.02	Sanciones (Modificado)	2,000,000.00	(1,384,988.00)	0.00	615,012.00
8.1.3.4.1.1.7.01.03	Gastos de ejecución (Modificado)	634,000.00	(47,956.00)	0.00	586,044.00
8.1.3.4.1.1.8.01.02.01.01	Predial Urbano (Modificado)	(5,086,611.00)	(5,118,005.00)	0.00	(10,204,616.00)
8.1.3.4.1.1.8.01.02.01.02	Predial sub urbano (Modificado)	0.00	(1,183,280.00)	0.00	(1,183,280.00)
8.1.3.4.1.1.8.01.02.01.03	Predial rural (Modificado)	0.00	(3,675,905.00)	0.00	(3,675,905.00)
8.1.3.4.1.1.8.01.03.01	Accesorios (Modificado)	(10,000,000.00)	122,033.00	0.00	(9,877,967.00)
8.1.3.4.1.1.8.01.09.01.01	Sobre impuesto predial (Modificado)	0.00	(1,695,913.00)	0.00	(1,695,913.00)

Código	Nombre cuenta	Movimientos			Saldo Final
		Saldo Inicial	Debe	Haber	
8.1.3.4.1.1.9.01.01	Contribución Adicional Sobre Impuesto Predial (Modificado)	500,000.00	(430,217.00)	0.00	69,783.00
8.1.3.4.1.1.9.01.02	Contribución Adicional Sobre Espectáculos Públicos (Modificado)	0.00	(275,582.00)	0.00	(275,582.00)
8.1.3.4.1.1.9.01.05	Contribución Adicional Sobre Derechos (Modificado)	5,003,760.99	2,458,836.01	0.00	7,462,597.00
8.1.3.4.1.1.9.01.06	Contribución Adicional Sobre Productos (Modificado)	(1,500,000.00)	(747,051.01)	0.00	(2,247,051.01)
8.1.3.4.1.4.1.01.01	Mercados municipales (Modificado)	1,410,000.00	(1,200,358.41)	0.00	209,641.59
8.1.3.4.1.4.1.01.02	Ocupación de espacios en vías públicas o áreas municipales (Modificado)	0.00	(112,128.00)	0.00	(112,128.00)
8.1.3.4.1.4.1.01.03	Ocupación temporal de la vía pública o áreas municipales (Modificado)	1,250,000.00	201,184.00	0.00	1,451,184.00
8.1.3.4.1.4.1.01.04	Estacionamiento en la vía pública (Modificado)	(160,001.41)	1,896,545.41	0.00	1,736,544.00
8.1.3.4.1.4.3.01.01	Licencia de funcionamiento (Modificado)	0.00	(1,214,846.00)	0.00	(1,214,846.00)
8.1.3.4.1.4.3.01.02	Refrendos anuales (Modificado)	3,775,000.00	(3,688,087.00)	0.00	86,913.00
8.1.3.4.1.4.3.01.03	Permiso o autorización de carácter eventual (Modificado)	(10,050,000.00)	(2,976,238.83)	0.00	(13,026,238.83)
8.1.3.4.1.4.3.01.04	Extensión de horarios (Modificado)	13,000,000.00	(188,014.00)	0.00	12,811,986.00
8.1.3.4.1.4.3.01.09	Otros (Modificado)	100,000.00	(1,203.00)	0.00	98,797.00
8.1.3.4.1.4.3.02.01	Alineamiento de predios (Modificado)	1,500,000.00	193,751.72	0.00	1,693,751.72
8.1.3.4.1.4.3.02.02	Asignación de número oficial e inspección de predios (Modificado)	0.00	1,841,228.00	0.00	1,841,228.00
8.1.3.4.1.4.3.02.03	Licencias (Modificado)	6,830,000.00	498,172.00	0.00	7,328,172.00
8.1.3.4.1.4.3.02.04	Deslinde de predios (Modificado)	(3,400,000.00)	137,435.00	0.00	(3,262,565.00)
8.1.3.4.1.4.3.02.05	Registro, estudio y aprobación de planos y proyectos de construcción, remodelación o ampliación (Modificado)	(800,000.00)	(1,337,279.00)	0.00	(2,137,279.00)
8.1.3.4.1.4.3.04.01	Certificaciones expedidas por funcionarios o empleados del Ente (Modificado)	(800,000.00)	2,036,875.00	0.00	1,236,875.00
8.1.3.4.1.4.3.04.02	Copias de documentos que obren en los archivos de oficinas del Ente (Modificado)	0.00	(2,271.10)	0.00	(2,271.10)
8.1.3.4.1.4.3.04.03	Evaluación del impacto ambiental (Modificado)	600,000.00	(274,375.00)	0.00	325,625.00
8.1.3.4.1.4.3.04.05	Constancias Expedidas por Funcionarios o Empleados del Ente (Modificado)	6,348,114.90	159,376.10	0.00	6,507,491.00
8.1.3.4.1.4.3.04.10	Trámite de Legalización de Documentos (Modificado)	1,935,000.00	(126,444.00)	0.00	1,808,556.00
8.1.3.4.1.4.3.06.01	Servicios de Inhumaciones y Refrendo Anual de Fosas (Modificado)	750,000.00	(171,145.31)	0.00	578,854.69
8.1.3.4.1.4.3.06.03	Servicios de Depósito de Restos en Osario (Modificado)	400,000.00	(162,567.00)	0.00	237,433.00
8.1.3.4.1.4.3.06.06	Servicios de Inhumación de Restos, Apertura o Cierre de Gavetas (Modificado)	0.00	(1,890.00)	0.00	(1,890.00)
8.1.3.4.1.4.3.06.07	Servicios de Exhumaciones (Modificado)	0.00	(122,281.00)	0.00	(122,281.00)
8.1.3.4.1.4.3.06.08	Servicios de Reinhumaciones (Modificado)	0.00	(4,648.00)	0.00	(4,648.00)
8.1.3.4.1.4.3.06.09	Servicios de Cremaciones (Modificado)	419,868.69	(258,788.69)	0.00	161,080.00
8.1.3.4.1.4.3.07.02	Servicio a propietarios o usuarios de inmuebles de uso industrial y comercial (Modificado)	0.00	(1,158,220.09)	0.00	(1,158,220.09)
8.1.3.4.1.4.3.10.02	Expedición de una Cédula Catastral (Modificado)	225,000.00	73,056.16	0.00	298,056.16
8.1.3.4.1.4.3.10.03	Expedición de Expedición de un Certificado de Valor Catastral o Catastral Provisional (Modificado)	1,305,309.16	215,341.84	0.00	1,520,651.00
8.1.3.4.1.4.3.10.04	Expedición de Constancia de Datos Catastrales (Modificado)	0.00	(3,438.00)	0.00	(3,438.00)
8.1.3.4.1.4.3.10.05	Expedición de Cartografía Catastral Propiedad del Municipio (Modificado)	50,000.00	(30,707.00)	0.00	19,293.00
8.1.3.4.1.4.3.10.07	Expedición de Certificación de Documentos Públicos que Obren en el Archivo de la Tesorería (Modificado)	5,000.00	(3,454.00)	0.00	1,546.00
8.1.3.4.1.4.3.11.01	Servicios del Registro Civil de Reconocimientos de Hijos (Modificado)	20,000.00	(15,012.01)	0.00	4,987.99
8.1.3.4.1.4.3.11.03	Servicios del Registro Civil de Celebración de Matrimonios en Oficina (Modificado)	625,913.38	(546,080.38)	0.00	79,833.00
8.1.3.4.1.4.3.11.04	Servicios del Registro Civil de Celebración de Matrimonios a Domicilio (Modificado)	0.00	(15,000.00)	0.00	(15,000.00)
8.1.3.4.1.4.3.11.05	Servicios del Registro Civil de Inscripción de Sentencias (Modificado)	100,000.00	(71,380.00)	0.00	28,620.00
8.1.3.4.1.4.3.11.06	Servicios del Registro Civil de Divorcios (Modificado)	700,000.00	(314,358.00)	0.00	385,642.00
8.1.3.4.1.4.3.11.07	Servicios del Registro Civil de Expedición de Copias de Actas (Modificado)	(860,000.00)	(1,221,085.00)	0.00	(2,081,085.00)
8.1.3.4.1.4.3.11.10	Servicios del Registro Civil de Anotaciones (Modificado)	60,000.00	(53,432.00)	0.00	6,568.00
8.1.3.4.1.4.3.11.11	Servicios del Registro Civil de Expedición de constancias o certificaciones (Modificado)	0.00	(1,739.00)	0.00	(1,739.00)
8.1.3.4.1.4.3.11.12	Servicios del Registro Civil por la Búsqueda (Modificado)	0.00	(80,401.00)	0.00	(80,401.00)
8.1.3.4.1.4.3.12.01	Expedición de permisos (Modificado)	655,680.66	(99,607.66)	0.00	556,073.00
8.1.3.4.1.4.3.12.02	Prestación de otros servicios (Modificado)	0.00	4,161.66	0.00	4,161.66
8.1.3.4.1.4.3.13.02	Consultas (Modificado)	230,000.00	(149,380.00)	0.00	80,620.00
8.1.3.4.1.4.3.13.04	Esterilización (Modificado)	270,000.00	(69,956.00)	0.00	200,044.00
8.1.3.4.1.4.3.14.01	Licencia Anual para la Colocación de Anuncios Comerciales en la Vía Pública (Modificado)	813,791.80	(1,110,590.00)	0.00	(296,798.20)
8.1.3.4.1.4.3.14.02	Permisos o Autorizaciones Eventual para la Colocación de Anuncios Comerciales en la Vía Pública (Modificado)	100,000.00	(60,872.00)	0.00	39,128.00
8.1.3.4.1.4.3.14.05	Otros Derechos por Anuncios Comerciales y Publicidad (Modificado)	300,000.00	(299,304.00)	0.00	696.00
8.1.3.4.1.4.3.15.01	Otorgamiento de Licencia Anual para la Enajenación de Bebidas Alcohólicas realizada al Público en General (Modificado)	2,150,000.00	(332,278.00)	0.00	1,817,722.00

Código	Nombre cuenta	Movimientos			Saldo Final
		Saldo Inicial	Debe	Haber	
8.1.3.4.1.4.3.15.02	Permiso o Autorización Temporal para la Enajenación de Bebidas Alcohólicas realizada al Público en General (Modificado)	1,082,360.76	(744,548.00)	0.00	337,812.76
8.1.3.4.1.4.3.15.04	Otros Derechos por la Enajenación de Bebidas Alcohólicas (Modificado)	200,000.00	(172,858.00)	0.00	27,142.00
8.1.3.4.1.4.3.16.01	Uso de Espacios, Instalaciones y/o Actividades Deportivas (Modificado)	1,000,000.00	(507,269.00)	0.00	492,731.00
8.1.3.4.1.4.4.01.01	Recargos de Derechos (Modificado)	14,783.00	(23,215.05)	0.00	(8,432.05)
8.1.3.4.1.4.4.01.03	Gastos de Ejecución de Derechos (Modificado)	217.00	0.00	0.00	217.00
8.1.3.4.1.4.5.01.01	Derechos por el Uso o Goce, Aprovechamiento o explotación de bienes de dominio público (Modificado)	530,000.00	(436,053.36)	0.00	93,946.64
8.1.3.4.1.4.5.01.02.02	Derechos por Recolección de Residuos (Modificado)	1,120,000.00	(469,216.00)	0.00	650,784.00
8.1.3.4.1.4.5.01.03	Accesorios de Derechos (Modificado)	550,000.00	(393,849.00)	0.00	156,151.00
8.1.3.4.1.4.9.01	Otros derechos (Modificado)	84,067.00	13,609.00	0.00	97,676.00
8.1.3.4.1.5.1.01	Arrendamiento de bienes muebles e inmuebles de dominio privado (Modificado)	(500,000.00)	199,418.25	0.00	(300,581.75)
8.1.3.4.1.5.1.09.04	Diversos derivados de contratos o concesiones (Modificado)	1,140,000.00	65,463.00	0.00	1,205,463.00
8.1.3.4.1.5.1.09.05	Rendimientos Financieros ProveniMunicipios de Capitales o Valores a Favor (Modificado)	20,857,981.01	3,397,483.91	0.00	24,255,464.92
8.1.3.4.1.6.2.01.01	Multas al bando de policía y gobierno (Modificado)	0.00	(3,507.13)	0.00	(3,507.13)
8.1.3.4.1.6.2.01.05	Multas al reglamento de ecología y medio ambiente (Modificado)	0.00	(142,931.00)	0.00	(142,931.00)
8.1.3.4.1.6.2.01.07	Multas al reglamento de mercados, actividades de comercio, industria y espectáculos (Modificado)	0.00	(141,223.83)	0.00	(141,223.83)
8.1.3.4.1.6.2.01.08	Multas a reglamento de protección a los animales (Modificado)	50,000.00	(31,306.00)	0.00	18,694.00
8.1.3.4.1.6.2.01.09	Multas al reglamento de protección civil (Modificado)	0.00	(15,000.00)	0.00	(15,000.00)
8.1.3.4.1.6.2.01.10	Multas al Reglamento de Tránsito y Vialidad (Modificado)	(4,050,000.00)	(7,277,343.32)	0.00	(11,327,343.32)
8.1.3.4.1.6.2.01.12	Otras Multas (Modificado)	4,000,000.00	351,737.00	0.00	4,351,737.00
8.1.3.4.1.6.3.01	Indemnizaciones (Modificado)	0.00	(748,897.34)	0.00	(748,897.34)
8.1.3.4.1.6.6.01	Aprovechamientos no Comprendidos en la Ley de Ingresos Vigente, Causados en Ejercicios Fiscales Anteriores Pendientes de Liquidación o Pago (Modificado)	(2,133,986.07)	0.00	0.00	(2,133,986.07)
8.1.3.4.1.6.9.01	Legados y Donaciones (Modificado)	(644,682.78)	94,050.00	0.00	(550,632.78)
8.1.3.4.1.6.9.02	Diversos aprovechamientos (Modificado)	10,927,126.79	1,740,114.33	0.00	12,667,241.12
8.1.3.4.1.6.9.09.01	Remanentes fiscales (2023) (Modificado)	263,381,282.28	0.00	0.00	263,381,282.28
8.1.3.4.2.1.1.01.01	Fondo general de participaciones (Modificado)	149,212,944.68	94,678,687.90	0.00	243,891,632.58
8.1.3.4.2.1.1.01.02	Impuesto Especial sobre Producción y Servicios (IEPS) (Modificado)	4,800,000.00	436,336.96	0.00	5,236,336.96
8.1.3.4.2.1.1.01.03	Fondo de Fomento Municipal (Modificado)	51,500,000.00	31,704,229.61	0.00	83,204,229.61
8.1.3.4.2.1.1.01.05	Incentivos por el Impuesto sobre Automóviles Nuevos (ISAN) (Modificado)	0.00	1,320,315.83	0.00	1,320,315.83
8.1.3.4.2.1.1.01.06	Fondo de Compensación del ISAN (Modificado)	0.00	292,355.81	0.00	292,355.81
8.1.3.4.2.1.1.01.07	Fondo de Fiscalización y Recaudación (Modificado)	8,835,000.00	(1,982.05)	0.00	8,833,017.95
8.1.3.4.2.1.1.01.08	Fondo de Extracción de Hidrocarburos (Modificado)	0.00	(1,227,604.50)	0.00	(1,227,604.50)
8.1.3.4.2.1.1.01.09	Participaciones de Gasolina y Diésel (Modificado)	2,300,000.00	3,266,621.14	0.00	5,566,621.14
8.1.3.4.2.1.1.01.10	Incentivo a la Venta Final de Gasolina y Diésel (Modificado)	0.00	(2,404.20)	0.00	(2,404.20)
8.1.3.4.2.1.1.01.14	ISR Participable (Modificado)	17,700,000.00	3,075,274.91	0.00	20,775,274.91
8.1.3.4.2.1.1.01.17	Ley de Coordinación Fiscal (Gasolinas) (Modificado)	34,865,000.00	5,325,545.00	0.00	40,190,545.00
8.1.3.4.2.1.1.01.18	ISR de Bienes Inmuebles (Modificado)	0.00	254,336.18	0.00	254,336.18
8.1.3.4.2.1.1.02.01.01	Participaciones Federales Municipales (2023) (Modificado)	213,050,244.65	0.00	0.00	213,050,244.65
8.1.3.4.2.1.2.01.01	Fondo de Aportaciones para la Infraestructura Social Municipal y de las Demarcaciones Territoriales del Distrito Federal (FAISMUN) (Modificado)	6,775,776.78	(10,601.30)	0.00	6,765,175.48
8.1.3.4.2.1.2.01.03	Fondo de Aportaciones para el Fortalecimiento de los Municipios y de las Demarcaciones Territoriales del Distrito Federal (FORTAMUNDF) (Modificado)	(5,363,085.78)	(826,684.55)	0.00	(6,189,770.33)
8.1.3.4.2.1.3.01.01.01.01.01	Recursos ZOFEMAT (Modificado)	1,000,000.00	222,571.00	0.00	1,222,571.00
8.1.3.4.2.1.3.01.01.01.02.01	Fondo ZOFEMAT (Modificado)	550,292.40	66,038.60	0.00	616,331.00
8.1.3.4.2.1.3.01.01.01.02.02.01	Fondo ZOFEMAT (2023) (Modificado)	831,421.91	0.00	0.00	831,421.91
8.1.3.4.2.1.3.01.15.02.01	CONZA (Modificado)	193,833.75	0.00	0.00	193,833.75
8.1.3.4.2.1.3.01.15.02.02.01	CONZA (2023) (Modificado)	134,079.25	0.00	0.00	134,079.25
8.1.3.4.2.1.4.01.01	Impuestas por la Secretaría del trabajo y previsión social (Modificado)	0.00	(909,093.84)	0.00	(909,093.84)
8.1.3.4.2.1.4.01.10	Impuestas por la Secretaría de Agricultura y Ganadería, Desarrollo rural, pesca y alimentación (Modificado)	0.00	(1,386.00)	0.00	(1,386.00)
8.1.3.4.2.1.4.01.11	Impuestas por la Procuraduría Federal del Consumidor (Modificado)	0.00	19,066.72	0.00	19,066.72
8.1.3.4.2.1.4.01.12	Impuestas por la Procuraduría Federal de Protección al Medio Ambiente (Modificado)	0.00	(3,863.40)	0.00	(3,863.40)
8.1.3.4.2.1.4.01.14	Impuestas por el Instituto Mexicano de la Propiedad Industrial (Modificado)	0.00	(190,217.11)	0.00	(190,217.11)
8.1.3.4.2.1.5.01.01.01	Fondo de Hidrocarburos Regiones Marítimas (Modificado)	(8,439,238.49)	61,826.83	0.00	(8,377,411.66)
8.1.3.4.2.1.5.01.02.01	Fondo de Hidrocarburos Regiones Terrestres (Modificado)	(496,408.51)	8,828.41	0.00	(487,580.10)

Código	Nombre cuenta	Movimientos			Saldo Final
		Saldo Inicial	Debe	Haber	
8.1.3.4.2.1.5.01.02.02.01	Fondo de Hidrocarburos Regiones Terrestres (2023) (Modificado)	40,442.00	0.00	0.00	40,442.00
8.1.4	Ley de ingresos devengada	0.00	351,022,076.57	351,022,076.57	0.00
8.1.4.4.1.1.1.01.05	Representaciones teatrales (Devengado)	0.00	138,754.00	138,754.00	0.00
8.1.4.4.1.1.1.01.09	Otros (Devengado)	0.00	7,560.00	7,560.00	0.00
8.1.4.4.1.1.1.03.02	Juegos electrónicos (Devengado)	0.00	29,857.00	29,857.00	0.00
8.1.4.4.1.1.2.01.01	Predial urbano (Devengado)	0.00	760,513.00	760,513.00	0.00
8.1.4.4.1.1.2.01.02	Predial sub urbano (Devengado)	0.00	7,028.00	7,028.00	0.00
8.1.4.4.1.1.2.01.03	Predial rural (Devengado)	0.00	6,688.00	6,688.00	0.00
8.1.4.4.1.1.2.02.01	Impuesto Sobre Traslación de Dominio por la Adquisición de Bienes Inmuebles de Suelo o en éste (Devengado)	0.00	19,462,861.00	19,462,861.00	0.00
8.1.4.4.1.1.7.01.01	Recargos (Devengado)	0.00	312,500.00	312,500.00	0.00
8.1.4.4.1.1.7.01.02	Sanciones (Devengado)	0.00	192,511.00	192,511.00	0.00
8.1.4.4.1.1.7.01.03	Gastos de ejecución (Devengado)	0.00	242,014.00	242,014.00	0.00
8.1.4.4.1.1.8.01.02.01.01	Predial Urbano (Devengado)	0.00	1,748,888.00	1,748,888.00	0.00
8.1.4.4.1.1.8.01.02.01.02	Predial sub urbano (Devengado)	0.00	5,990.00	5,990.00	0.00
8.1.4.4.1.1.8.01.02.01.03	Predial rural (Devengado)	0.00	9,934.00	9,934.00	0.00
8.1.4.4.1.1.8.01.03.01	Accesorios (Devengado)	0.00	1,352,131.00	1,352,131.00	0.00
8.1.4.4.1.1.8.01.09.01.01	Sobre impuesto predial (Devengado)	0.00	132,384.00	132,384.00	0.00
8.1.4.4.1.1.9.01.01	Contribución Adicional Sobre Impuesto Predial (Devengado)	0.00	57,936.00	57,936.00	0.00
8.1.4.4.1.1.9.01.05	Contribución Adicional Sobre Derechos(Devengado)	0.00	3,242,421.00	3,242,421.00	0.00
8.1.4.4.1.1.9.01.06	Contribución Adicional Sobre Productos(Devengado)	0.00	43,134.00	43,134.00	0.00
8.1.4.4.1.4.1.01.01	Mercados municipales (Devengado)	0.00	8,453.00	8,453.00	0.00
8.1.4.4.1.4.1.01.02	Ocupación de espacios en vías públicas o áreas municipales (Devengado)	0.00	34,563.00	34,563.00	0.00
8.1.4.4.1.4.1.01.03	Ocupación temporal de la vía pública o áreas municipales (Devengado)	0.00	594,711.00	594,711.00	0.00
8.1.4.4.1.4.1.01.04	Estacionamiento en la vía pública (Devengado)	0.00	2,155,726.00	2,155,726.00	0.00
8.1.4.4.1.4.3.01.01	Licencia de funcionamiento (Devengado)	0.00	165,569.00	165,569.00	0.00
8.1.4.4.1.4.3.01.03	Permiso o autorización de carácter eventual (Devengado)	0.00	30,083.00	30,083.00	0.00
8.1.4.4.1.4.3.01.04	Extensión de horarios (Devengado)	0.00	411,507.00	411,507.00	0.00
8.1.4.4.1.4.3.02.01	Alineamiento de predios (Devengado)	0.00	539,872.00	539,872.00	0.00
8.1.4.4.1.4.3.02.02	Asignación de número oficial e inspección de predios (Devengado)	0.00	1,863,423.00	1,863,423.00	0.00
8.1.4.4.1.4.3.02.03	Licencias (Devengado)	0.00	6,308,401.00	6,308,401.00	0.00
8.1.4.4.1.4.3.02.04	Deslinde de predios (Devengado)	0.00	247,912.00	247,912.00	0.00
8.1.4.4.1.4.3.02.05	Registro, estudio y aprobación de planos y proyectos de construcción, remodelación o ampliación (Devengado)	0.00	1,007,495.00	1,007,495.00	0.00
8.1.4.4.1.4.3.04.01	Certificaciones expedidos por funcionarios o empleados del Ente (Devengado)	0.00	3,486,442.00	3,486,442.00	0.00
8.1.4.4.1.4.3.04.03	Evaluación del impacto ambiental (Devengado)	0.00	175,341.00	175,341.00	0.00
8.1.4.4.1.4.3.04.05	Constancias Expedidas por Funcionarios o Empleados del Ente (Devengado)	0.00	600,367.00	600,367.00	0.00
8.1.4.4.1.4.3.04.10	Trámite de Legalización de Documentos (Devengado)	0.00	89,784.00	89,784.00	0.00
8.1.4.4.1.4.3.06.01	Servicios de Inhumaciones y Refrendo Anual de Fosas (Devengado)	0.00	120,436.00	120,436.00	0.00
8.1.4.4.1.4.3.06.03	Servicios de Depósito de Restos en Osario (Devengado)	0.00	35,827.00	35,827.00	0.00
8.1.4.4.1.4.3.06.06	Servicios de Inhumación de Restos, Apertura o Cierre de Gavetas (Devengado)	0.00	1,086.00	1,086.00	0.00
8.1.4.4.1.4.3.06.07	Servicios de Exhumaciones (Devengado)	0.00	8,145.00	8,145.00	0.00
8.1.4.4.1.4.3.06.09	Servicios de Cremaciones (Devengado)	0.00	53,214.00	53,214.00	0.00
8.1.4.4.1.4.3.07.02	Servicio a propietarios o usuarios de inmuebles de uso industrial y comercial (Devengado)	0.00	263,442.00	263,442.00	0.00
8.1.4.4.1.4.3.10.02	Expedición de una Cédula Catastral (Devengado)	0.00	204,324.00	204,324.00	0.00
8.1.4.4.1.4.3.10.03	Expedición de Expedición de un Certificado de Valor Catastral o Catastral Provisional (Devengado)	0.00	1,080,745.00	1,080,745.00	0.00
8.1.4.4.1.4.3.10.05	Expedición de Cartografía Catastral Propiedad del Municipio (Devengado)	0.00	1,955.00	1,955.00	0.00
8.1.4.4.1.4.3.10.07	Expedición de Certificación de Documentos Públicos que Obren en el Archivo de la Tesorería (Devengado)	0.00	244.00	244.00	0.00
8.1.4.4.1.4.3.11.03	Servicios del Registro Civil de Celebración de Matrimonios en Oficina (Devengado)	0.00	78,192.00	78,192.00	0.00
8.1.4.4.1.4.3.11.06	Servicios del Registro Civil de Divorcios (Devengado)	0.00	22,864.00	22,864.00	0.00
8.1.4.4.1.4.3.11.07	Servicios del Registro Civil de Expedición de Copias de Actas (Devengado)	0.00	37,763.00	37,763.00	0.00
8.1.4.4.1.4.3.11.10	Servicios del Registro Civil de Anotaciones (Devengado)	0.00	543.00	543.00	0.00
8.1.4.4.1.4.3.11.11	Servicios del Registro Civil de Expedición de constancias o certificaciones (Devengado)	0.00	1,825.00	1,825.00	0.00
8.1.4.4.1.4.3.11.12	Servicios del Registro Civil por la Búsqueda (Devengado)	0.00	6,293.00	6,293.00	0.00
8.1.4.4.1.4.3.12.01	Expedición de permisos (Devengado)	0.00	149,433.00	149,433.00	0.00
8.1.4.4.1.4.3.12.02	Prestación de otros servicios (Devengado)	0.00	25,323.00	25,323.00	0.00
8.1.4.4.1.4.3.13.02	Consultas (Devengado)	0.00	5,972.00	5,972.00	0.00
8.1.4.4.1.4.3.13.04	Esterilización (Devengado)	0.00	12,507.00	12,507.00	0.00
8.1.4.4.1.4.3.14.01	Licencia Anual para la Colocación de Anuncios Comerciales en la Vía Pública (Devengado)	0.00	573,857.00	573,857.00	0.00
8.1.4.4.1.4.3.14.05	Otros Derechos por Anuncios Comerciales y Publicidad (Devengado)	0.00	3,258.00	3,258.00	0.00

Código	Nombre cuenta	Movimientos			Saldo Final
		Saldo Inicial	Debe	Haber	
8.1.4.4.1.4.3.15.01	Otorgamiento de Licencia Anual para la Enajenación de Bebidas Alcohólicas realizada al Público en General (Devengado)	0.00	204,111.00	204,111.00	0.00
8.1.4.4.1.4.3.15.02	Permiso o Autorización Temporal para la Enajenación de Bebidas Alcohólicas realizada al Público en General (Devengado)	0.00	777,833.00	777,833.00	0.00
8.1.4.4.1.4.3.16.01	Uso de Espacios, Instalaciones y/o Actividades Deportivas (Devengado)	0.00	23,045.00	23,045.00	0.00
8.1.4.4.1.4.4.01.01	Recargos de Derechos (Devengado)	0.00	2,171.00	2,171.00	0.00
8.1.4.4.1.4.5.01.01	Derechos por el Uso o Goce, Aprovechamiento o explotación de bienes de dominio público (Devengado)	0.00	14,881.00	14,881.00	0.00
8.1.4.4.1.4.5.01.02.02	Derechos por Recolección de Residuos (Devengado)	0.00	13,377.00	13,377.00	0.00
8.1.4.4.1.4.5.01.03	Accesorios de Derechos (Devengado)	0.00	21,923.00	21,923.00	0.00
8.1.4.4.1.4.9.01	Otros derechos (Devengado)	0.00	30,965.00	30,965.00	0.00
8.1.4.4.1.5.1.01	Arrendamiento de bienes muebles e inmuebles de dominio privado (Devengado)	0.00	346,249.00	346,249.00	0.00
8.1.4.4.1.5.1.09.04	Diversos derivados de contratos o concesiones (Devengado)	0.00	79,490.00	79,490.00	0.00
8.1.4.4.1.5.1.09.05	Rendimientos Financieros ProveniMunicipios de Capitales o Valores a Favor (Devengado)	0.00	4,746,603.80	4,746,603.80	0.00
8.1.4.4.1.6.2.01.05	Multas al reglamento de ecología y medio ambiente (Devengado)	0.00	8,902.00	8,902.00	0.00
8.1.4.4.1.6.2.01.07	Multas al reglamento de mercados, actividades de comercio, industria y espectáculos (Devengado)	0.00	54,552.02	54,552.02	0.00
8.1.4.4.1.6.2.01.08	Multas a reglamento de protección a los animales (Devengado)	0.00	543.00	543.00	0.00
8.1.4.4.1.6.2.01.10	Multas al Reglamento de Tránsito y Vialidad (Devengado)	0.00	1,818,919.00	1,818,919.00	0.00
8.1.4.4.1.6.2.01.12	Otras Multas (Devengado)	0.00	437,666.00	437,666.00	0.00
8.1.4.4.1.6.9.01	Legados y Donaciones (Devengado)	0.00	94,050.00	94,050.00	0.00
8.1.4.4.1.6.9.02	Diversos aprovechamientos (Devengado)	0.00	2,436,307.57	2,436,307.57	0.00
8.1.4.4.2.1.1.01.01	Fondo general de participaciones (Devengado)	0.00	145,777,994.23	145,777,994.23	0.00
8.1.4.4.2.1.1.01.02	Impuesto Especial sobre Producción y Servicios (IEPS) (Devengado)	0.00	3,651,963.25	3,651,963.25	0.00
8.1.4.4.2.1.1.01.03	Fondo de Fomento Municipal (Devengado)	0.00	48,235,960.93	48,235,960.93	0.00
8.1.4.4.2.1.1.01.05	Incentivos por el Impuesto sobre Automóviles Nuevos (ISAN) (Devengado)	0.00	1,779,261.51	1,779,261.51	0.00
8.1.4.4.2.1.1.01.06	Fondo de Compensación del ISAN (Devengado)	0.00	382,054.10	382,054.10	0.00
8.1.4.4.2.1.1.01.07	Fondo de Fiscalización y Recaudación (Devengado)	0.00	3,817,456.94	3,817,456.94	0.00
8.1.4.4.2.1.1.01.08	Fondo de Extracción de Hidrocarburos (Devengado)	0.00	601,644.37	601,644.37	0.00
8.1.4.4.2.1.1.01.09	Participaciones de Gasolina y Diésel (Devengado)	0.00	4,076,547.50	4,076,547.50	0.00
8.1.4.4.2.1.1.01.14	ISR Participable (Devengado)	0.00	9,322,343.44	9,322,343.44	0.00
8.1.4.4.2.1.1.01.17	Ley de Coordinación Fiscal (Gasolinas) (Devengado)	0.00	26,887,424.00	26,887,424.00	0.00
8.1.4.4.2.1.1.01.18	ISR de Bienes Inmuebles (Devengado)	0.00	419,279.74	419,279.74	0.00
8.1.4.4.2.1.2.01.01	Fondo de Aportaciones para la Infraestructura Social Municipal y de las Demarcaciones Territoriales del Distrito Federal (FAISMUN) (Devengado)	0.00	(10,601.30)	(10,601.30)	0.00
8.1.4.4.2.1.2.01.03	Fondo de Aportaciones para el Fortalecimiento de los Municipios y de las Demarcaciones Territoriales del Distrito Federal (FORTAMUNDF) (Devengado)	0.00	44,702,820.45	44,702,820.45	0.00
8.1.4.4.2.1.3.01.01.01.01.01	Recursos ZOFEMAT (Devengado)	0.00	222,571.00	222,571.00	0.00
8.1.4.4.2.1.3.01.01.01.01.02.01	Fondo ZOFEMAT (Devengado)	0.00	66,038.60	66,038.60	0.00
8.1.4.4.2.1.4.01.01	Impuestas por la Secretaría del trabajo y previsión social (Devengado)	0.00	14,554.77	14,554.77	0.00
8.1.4.4.2.1.4.01.11	Impuestas por la Procuraduría Federal del Consumidor (Devengado)	0.00	27,480.60	27,480.60	0.00
8.1.4.4.2.1.4.01.14	Impuestas por el Instituto Mexicano de la Propiedad Industrial (Devengado)	0.00	15,984.87	15,984.87	0.00
8.1.4.4.2.1.5.01.01.01	Fondo de Hidrocarburos Regiones Marítimas (Devengado)	0.00	1,707,701.78	1,707,701.78	0.00
8.1.4.4.2.1.5.01.02.01	Fondo de Hidrocarburos Regiones Terrestres (Devengado)	0.00	52,006.40	52,006.40	0.00
8.1.5	Ley de ingresos recaudada	3,433,031,975.74	0.00	351,022,076.57	3,784,054,052.31
8.1.5.4.1.1.1.01.01	Carpas (Recaudado)	52,082.00	0.00	0.00	52,082.00
8.1.5.4.1.1.1.01.03	Espectáculos deportivos (Recaudado)	198,537.00	0.00	0.00	198,537.00
8.1.5.4.1.1.1.01.05	Representaciones teatrales (Recaudado)	1,253,548.00	0.00	138,754.00	1,392,302.00
8.1.5.4.1.1.1.01.09	Otros (Recaudado)	443,703.00	0.00	7,560.00	451,263.00
8.1.5.4.1.1.1.03.02	Juegos electrónicos (Recaudado)	343,052.00	0.00	29,857.00	372,909.00
8.1.5.4.1.1.2.01.01	Predial urbano (Recaudado)	120,159,266.00	0.00	760,513.00	120,919,779.00
8.1.5.4.1.1.2.01.02	Predial sub urbano (Recaudado)	12,600,513.00	0.00	7,028.00	12,607,541.00
8.1.5.4.1.1.2.01.03	Predial rural (Recaudado)	3,279,780.00	0.00	6,688.00	3,286,468.00
8.1.5.4.1.1.2.02.01	Impuesto Sobre Traslación de Dominio por la Adquisición de Bienes Inmuebles de Suelo o en éste (Recaudado)	178,178,951.00	0.00	19,462,861.00	197,641,812.00
8.1.5.4.1.1.7.01.01	Recargos (Recaudado)	2,895,891.00	0.00	312,500.00	3,208,391.00
8.1.5.4.1.1.7.01.02	Sanciones (Recaudado)	4,422,501.00	0.00	192,511.00	4,615,012.00
8.1.5.4.1.1.7.01.03	Gastos de ejecución (Recaudado)	4,281,156.00	0.00	242,014.00	4,523,170.00
8.1.5.4.1.1.8.01.02.01.01	Predial Urbano (Recaudado)	40,607,646.00	0.00	1,748,888.00	42,356,534.00
8.1.5.4.1.1.8.01.02.01.02	Predial sub urbano (Recaudado)	1,310,730.00	0.00	5,990.00	1,316,720.00
8.1.5.4.1.1.8.01.02.01.03	Predial rural (Recaudado)	314,161.00	0.00	9,934.00	324,095.00
8.1.5.4.1.1.8.01.03.01	Accesorios (Recaudado)	26,769,902.00	0.00	1,352,131.00	28,122,033.00

Código	Nombre cuenta	Movimientos			Saldo Final
		Saldo Inicial	Debe	Haber	
8.1.5.4.1.1.8.01.09.01.01	Sobre impuesto predial (Recaudado)	3,171,703.00	0.00	132,384.00	3,304,087.00
8.1.5.4.1.1.9.01.01	Contribución Adicional Sobre Impuesto Predial (Recaudado)	10,211,847.00	0.00	57,936.00	10,269,783.00
8.1.5.4.1.1.9.01.02	Contribución Adicional Sobre Espectáculos Públicos (Recaudado)	74,418.00	0.00	0.00	74,418.00
8.1.5.4.1.1.9.01.05	Contribución Adicional Sobre Derechos(Recaudado)	26,720,176.00	0.00	3,242,421.00	29,962,597.00
8.1.5.4.1.1.9.01.06	Contribución Adicional Sobre Productos(Recaudado)	487,446.00	0.00	43,134.00	530,580.00
8.1.5.4.1.4.1.01.01	Mercados municipales (Recaudado)	1,446,753.00	0.00	8,453.00	1,455,206.00
8.1.5.4.1.4.1.01.02	Ocupación de espacios en vías públicas o áreas municipales (Recaudado)	503,309.00	0.00	34,563.00	537,872.00
8.1.5.4.1.4.1.01.03	Ocupación temporal de la vía pública o áreas municipales (Recaudado)	6,856,473.00	0.00	594,711.00	7,451,184.00
8.1.5.4.1.4.1.01.04	Estacionamiento en la vía pública (Recaudado)	20,080,818.00	0.00	2,155,726.00	22,236,544.00
8.1.5.4.1.4.3.01.01	Licencia de funcionamiento (Recaudado)	1,119,585.00	0.00	165,569.00	1,285,154.00
8.1.5.4.1.4.3.01.02	Refrendos anuales (Recaudado)	6,286,913.00	0.00	0.00	6,286,913.00
8.1.5.4.1.4.3.01.03	Permiso o autorización de carácter eventual (Recaudado)	1,671,847.00	0.00	30,083.00	1,701,930.00
8.1.5.4.1.4.3.01.04	Extensión de horarios (Recaudado)	12,400,479.00	0.00	411,507.00	12,811,986.00
8.1.5.4.1.4.3.01.09	Otros (Recaudado)	98,797.00	0.00	0.00	98,797.00
8.1.5.4.1.4.3.02.01	Alineamiento de predios (Recaudado)	7,045,797.00	0.00	539,872.00	7,585,669.00
8.1.5.4.1.4.3.02.02	Asignación de número oficial e inspección de predios (Recaudado)	3,977,805.00	0.00	1,863,423.00	5,841,228.00
8.1.5.4.1.4.3.02.03	Licencias (Recaudado)	24,019,771.00	0.00	6,308,401.00	30,328,172.00
8.1.5.4.1.4.3.02.04	Deslinde de predios (Recaudado)	3,489,523.00	0.00	247,912.00	3,737,435.00
8.1.5.4.1.4.3.02.05	Registro, estudio y aprobación de planos y proyectos de construcción, remodelación o ampliación (Recaudado)	3,855,226.00	0.00	1,007,495.00	4,862,721.00
8.1.5.4.1.4.3.04.01	Certificaciones expedidos por funcionarios o empleados del Ente (Recaudado)	15,388,433.00	0.00	3,486,442.00	18,874,875.00
8.1.5.4.1.4.3.04.02	Copias de documentos que obren en los archivos de oficinas del Ente (Recaudado)	2,003.00	0.00	0.00	2,003.00
8.1.5.4.1.4.3.04.03	Evaluación del impacto ambiental (Recaudado)	2,200,284.00	0.00	175,341.00	2,375,625.00
8.1.5.4.1.4.3.04.05	Constancias Expedidas por Funcionarios o Empleados del Ente (Recaudado)	5,907,124.00	0.00	600,367.00	6,507,491.00
8.1.5.4.1.4.3.04.10	Trámite de Legalización de Documentos (Recaudado)	1,718,772.00	0.00	89,784.00	1,808,556.00
8.1.5.4.1.4.3.06.01	Servicios de Inhumaciones y Refrendo Anual de Fosas (Recaudado)	5,107,152.00	0.00	120,436.00	5,227,588.00
8.1.5.4.1.4.3.06.03	Servicios de Depósito de Restos en Osario (Recaudado)	931,606.00	0.00	35,827.00	967,433.00
8.1.5.4.1.4.3.06.06	Servicios de Inhumación de Restos, Apertura o Cierre de Gavetas (Recaudado)	39,024.00	0.00	1,086.00	40,110.00
8.1.5.4.1.4.3.06.07	Servicios de Exhumaciones (Recaudado)	259,574.00	0.00	8,145.00	267,719.00
8.1.5.4.1.4.3.06.08	Servicios de Reinhumaciones (Recaudado)	17,352.00	0.00	0.00	17,352.00
8.1.5.4.1.4.3.06.09	Servicios de Cremaciones (Recaudado)	2,627,866.00	0.00	53,214.00	2,681,080.00
8.1.5.4.1.4.3.07.02	Servicio a propietarios o usuarios de inmuebles de uso industrial y comercial (Recaudado)	7,002,823.00	0.00	263,442.00	7,266,265.00
8.1.5.4.1.4.3.10.02	Expedición de una Cédula Catastral (Recaudado)	2,004,398.00	0.00	204,324.00	2,208,722.00
8.1.5.4.1.4.3.10.03	Expedición de Expedición de un Certificado de Valor Catastral o Catastral Provisional (Recaudado)	11,889,906.00	0.00	1,080,745.00	12,970,651.00
8.1.5.4.1.4.3.10.04	Expedición de Constancia de Datos Catastrales (Recaudado)	11,062.00	0.00	0.00	11,062.00
8.1.5.4.1.4.3.10.05	Expedición de Cartografía Catastral Propiedad del Municipio (Recaudado)	59,338.00	0.00	1,955.00	61,293.00
8.1.5.4.1.4.3.10.07	Expedición de Certificación de Documentos Públicos que Obren en el Archivo de la Tesorería (Recaudado)	1,852.00	0.00	244.00	2,096.00
8.1.5.4.1.4.3.11.01	Servicios del Registro Civil de Reconocimientos de Hijos (Recaudado)	16,265.00	0.00	0.00	16,265.00
8.1.5.4.1.4.3.11.03	Servicios del Registro Civil de Celebración de Matrimonios en Oficina (Recaudado)	3,001,641.00	0.00	78,192.00	3,079,833.00
8.1.5.4.1.4.3.11.05	Servicios del Registro Civil de Inscripción de Sentencias (Recaudado)	118,620.00	0.00	0.00	118,620.00
8.1.5.4.1.4.3.11.06	Servicios del Registro Civil de Divorcios (Recaudado)	2,262,778.00	0.00	22,864.00	2,285,642.00
8.1.5.4.1.4.3.11.07	Servicios del Registro Civil de Expedición de Copias de Actas (Recaudado)	2,881,152.00	0.00	37,763.00	2,918,915.00
8.1.5.4.1.4.3.11.10	Servicios del Registro Civil de Anotaciones (Recaudado)	156,025.00	0.00	543.00	156,568.00
8.1.5.4.1.4.3.11.11	Servicios del Registro Civil de Expedición de constancias o certificaciones (Recaudado)	96,436.00	0.00	1,825.00	98,261.00
8.1.5.4.1.4.3.11.12	Servicios del Registro Civil por la Búsqueda (Recaudado)	513,306.00	0.00	6,293.00	519,599.00
8.1.5.4.1.4.3.12.01	Expedición de permisos (Recaudado)	2,006,640.00	0.00	149,433.00	2,156,073.00
8.1.5.4.1.4.3.12.02	Prestación de otros servicios (Recaudado)	282,861.00	0.00	25,323.00	308,184.00
8.1.5.4.1.4.3.13.02	Consultas (Recaudado)	74,648.00	0.00	5,972.00	80,620.00
8.1.5.4.1.4.3.13.04	Esterilización (Recaudado)	187,537.00	0.00	12,507.00	200,044.00
8.1.5.4.1.4.3.14.01	Licencia Anual para la Colocación de Anuncios Comerciales en la Vía Pública (Recaudado)	4,942,561.00	0.00	573,857.00	5,516,418.00
8.1.5.4.1.4.3.14.02	Permisos o Autorizaciones Eventual para la Colocación de Anuncios Comerciales en la Vía Pública (Recaudado)	274,128.00	0.00	0.00	274,128.00
8.1.5.4.1.4.3.14.05	Otros Derechos por Anuncios Comerciales y Publicidad (Recaudado)	23,438.00	0.00	3,258.00	26,696.00
8.1.5.4.1.4.3.15.01	Otorgamiento de Licencia Anual para la Enajenación de Bebidas Alcohólicas realizada al Público en General (Recaudado)	1,613,611.00	0.00	204,111.00	1,817,722.00

Código	Nombre cuenta	Movimientos			Saldo Final
		Saldo Inicial	Debe	Haber	
8.1.5.4.1.4.3.15.02	Permiso o Autorización Temporal para la Enajenación de Bebidas Alcohólicas realizada al Público en General (Recaudado)	8,434,648.00	0.00	777,833.00	9,212,481.00
8.1.5.4.1.4.3.15.04	Otros Derechos por la Enajenación de Bebidas Alcohólicas (Recaudado)	27,142.00	0.00	0.00	27,142.00
8.1.5.4.1.4.3.16.01	Uso de Espacios, Instalaciones y/o Actividades Deportivas (Recaudado)	469,686.00	0.00	23,045.00	492,731.00
8.1.5.4.1.4.4.01.01	Recargos de Derechos (Recaudado)	107,767.00	0.00	2,171.00	109,938.00
8.1.5.4.1.4.4.01.03	Gastos de Ejecución de Derechos (Recaudado)	217.00	0.00	0.00	217.00
8.1.5.4.1.4.5.01.01	Derechos por el Uso o Goce, Aprovechamiento o explotación de bienes de dominio público (Recaudado)	347,719.00	0.00	14,881.00	362,600.00
8.1.5.4.1.4.5.01.02.02	Derechos por Recolección de Residuos (Recaudado)	732,407.00	0.00	13,377.00	745,784.00
8.1.5.4.1.4.5.01.03	Accesorios de Derechos (Recaudado)	384,228.00	0.00	21,923.00	406,151.00
8.1.5.4.1.4.9.01	Otros derechos (Recaudado)	66,711.00	0.00	30,965.00	97,676.00
8.1.5.4.1.5.1.01	Arrendamiento de bienes muebles e inmuebles de dominio privado (Recaudado)	3,342,039.00	0.00	346,249.00	3,688,288.00
8.1.5.4.1.5.1.09.04	Diversos derivados de contratos o concesiones (Recaudado)	1,125,973.00	0.00	79,490.00	1,205,463.00
8.1.5.4.1.5.1.09.05	Rendimientos Financieros ProveniMunicipios de Capitales o Valores a Favor (Recaudado)	68,894,681.65	0.00	4,746,603.80	73,641,285.45
8.1.5.4.1.6.2.01.01	Multas al bando de policía y gobierno (Recaudado)	201,492.87	0.00	0.00	201,492.87
8.1.5.4.1.6.2.01.05	Multas al reglamento de ecología y medio ambiente (Recaudado)	218,167.00	0.00	8,902.00	227,069.00
8.1.5.4.1.6.2.01.07	Multas al reglamento de mercados, actividades de comercio, industria y espectáculos (Recaudado)	519,224.15	0.00	54,552.02	573,776.17
8.1.5.4.1.6.2.01.08	Multas a reglamento de protección a los animales (Recaudado)	93,151.00	0.00	543.00	93,694.00
8.1.5.4.1.6.2.01.10	Multas al Reglamento de Tránsito y Vialidad (Recaudado)	30,443,193.00	0.00	1,818,919.00	32,262,112.00
8.1.5.4.1.6.2.01.12	Otras Multas (Recaudado)	6,114,071.00	0.00	437,666.00	6,551,737.00
8.1.5.4.1.6.3.01	Indemnizaciones (Recaudado)	531,596.00	0.00	0.00	531,596.00
8.1.5.4.1.6.9.01	Legados y Donaciones (Recaudado)	2,355,317.22	0.00	94,050.00	2,449,367.22
8.1.5.4.1.6.9.02	Diversos aprovechamientos (Recaudado)	15,184,743.05	0.00	2,436,307.57	17,621,050.62
8.1.5.4.1.6.9.09.01	Remanentes fiscales (2023) (Recaudado)	263,381,282.28	0.00	0.00	263,381,282.28
8.1.5.4.2.1.1.01.01	Fondo general de participaciones (Recaudado)	797,716,767.64	0.00	145,777,994.23	943,494,761.87
8.1.5.4.2.1.1.01.02	Impuesto Especial sobre Producción y Servicios (IEPS) (Recaudado)	16,584,373.71	0.00	3,651,963.25	20,236,336.96
8.1.5.4.2.1.1.01.03	Fondo de Fomento Municipal (Recaudado)	234,968,268.68	0.00	48,235,960.93	283,204,229.61
8.1.5.4.2.1.1.01.05	Incentivos por el Impuesto sobre Automóviles Nuevos (ISAN) (Recaudado)	9,541,054.32	0.00	1,779,261.51	11,320,315.83
8.1.5.4.2.1.1.01.06	Fondo de Compensación del ISAN (Recaudado)	1,910,301.71	0.00	382,054.10	2,292,355.81
8.1.5.4.2.1.1.01.07	Fondo de Fiscalización y Recaudación (Recaudado)	35,015,561.01	0.00	3,817,456.94	38,833,017.95
8.1.5.4.2.1.1.01.08	Fondo de Extracción de Hidrocarburos (Recaudado)	3,170,751.13	0.00	601,644.37	3,772,395.50
8.1.5.4.2.1.1.01.09	Participaciones de Gasolina y Diésel (Recaudado)	13,490,073.64	0.00	4,076,547.50	17,566,621.14
8.1.5.4.2.1.1.01.10	Incentivo a la Venta Final de Gasolina y Diésel (Recaudado)	1,678.12	0.00	0.00	1,678.12
8.1.5.4.2.1.1.01.14	ISR Participable (Recaudado)	111,688,606.86	0.00	9,322,343.44	121,010,950.30
8.1.5.4.2.1.1.01.17	Ley de Coordinación Fiscal (Gasolinas) (Recaudado)	263,303,121.00	0.00	26,887,424.00	290,190,545.00
8.1.5.4.2.1.1.01.18	ISR de Bienes Inmuebles (Recaudado)	1,835,056.44	0.00	419,279.74	2,254,336.18
8.1.5.4.2.1.1.02.01.01	Participaciones Federales Municipales (2023) (Recaudado)	213,050,244.65	0.00	0.00	213,050,244.65
8.1.5.4.2.1.2.01.01	Fondo de Aportaciones para la Infraestructura Social Municipal y de las Demarcaciones Territoriales del Distrito Federal (FAISMUN) (Recaudado)	196,269,573.00	0.00	(10,601.30)	196,258,971.70
8.1.5.4.2.1.2.01.03	Fondo de Aportaciones para el Fortalecimiento de los Municipios y de las Demarcaciones Territoriales del Distrito Federal (FORTAMUNDF) (Recaudado)	500,824,511.00	0.00	44,702,820.45	545,527,331.45
8.1.5.4.2.1.3.01.01.01.01.01	Recursos ZOFEMAT (Recaudado)	1,387,521.00	0.00	222,571.00	1,610,092.00
8.1.5.4.2.1.3.01.01.01.02.01	Fondo ZOFEMAT (Recaudado)	550,292.40	0.00	66,038.60	616,331.00
8.1.5.4.2.1.3.01.01.01.02.01	Fondo ZOFEMAT (2023) (Recaudado)	831,421.91	0.00	0.00	831,421.91
8.1.5.4.2.1.3.01.15.02.01	CONZA (Recaudado)	193,833.75	0.00	0.00	193,833.75
8.1.5.4.2.1.3.01.15.02.02.01	CONZA (2023) (Recaudado)	134,079.25	0.00	0.00	134,079.25
8.1.5.4.2.1.4.01.01	Impuestas por la Secretaría del trabajo y previsión social (Recaudado)	330,629.53	0.00	14,554.77	345,184.30
8.1.5.4.2.1.4.01.11	Impuestas por la Procuraduría Federal del Consumidor (Recaudado)	4,068.34	0.00	27,480.60	31,548.94
8.1.5.4.2.1.4.01.12	Impuestas por la Procuraduría Federal de Protección al Medio Ambiente (Recaudado)	5,473.60	0.00	0.00	5,473.60
8.1.5.4.2.1.4.01.14	Impuestas por el Instituto Mexicano de la Propiedad Industrial (Recaudado)	47,546.77	0.00	15,984.87	63,531.64
8.1.5.4.2.1.5.01.01.01	Fondo de Hidrocarburos Regiones Marítimas (Recaudado)	22,354,125.05	0.00	1,707,701.78	24,061,826.83
8.1.5.4.2.1.5.01.02.01	Fondo de Hidrocarburos Regiones Terrestres (Recaudado)	556,822.01	0.00	52,006.40	608,828.41
8.1.5.4.2.1.5.01.02.02.01	Fondo de Hidrocarburos Regiones Terrestres (2023) (Recaudado)	40,442.00	0.00	0.00	40,442.00
8.2	Presupuesto de egresos	0.00	1,955,803,338.64	1,955,803,338.64	0.00
8.2.1	Presupuesto de egresos aprobado	2,835,572,129.55	0.00	0.00	2,835,572,129.55
8.2.1.1.2.1.3.08	Fideicomisos, Mandatos y Contratos Análogos de Municipios (Aprobado)	50,000.00	0.00	0.00	50,000.00

Código	Nombre cuenta	Saldo Inicial	Movimientos		Saldo Final
			Debe	Haber	
8.2.1.1.2.3.5.04.02	Mantenimiento y Rehabilitación de Obras de Urbanización en Proceso (Aprobado)	223,029,443.22	0.00	0.00	223,029,443.22
8.2.1.1.2.4.1.01.01	Muebles de Oficina y Estantería (Aprobado)	900,000.00	0.00	0.00	900,000.00
8.2.1.1.2.4.1.03.01	Bienes informáticos (Aprobado)	4,500,000.00	0.00	0.00	4,500,000.00
8.2.1.1.2.4.1.09.01	Otros Mobiliarios y Equipos de Administración (Aprobado)	3,496,771.34	0.00	0.00	3,496,771.34
8.2.1.1.2.4.2.01.01	Equipos y Aparatos Audiovisuales (Aprobado)	1,200,000.00	0.00	0.00	1,200,000.00
8.2.1.1.2.4.2.03.01	Equipo Fotográfico y de Video (Aprobado)	1,000,000.00	0.00	0.00	1,000,000.00
8.2.1.1.2.4.4.01.01	Vehículos y Equipo Terrestre, para la ejecución de Programas de Seguridad Pública (Aprobado)	5,000,000.00	0.00	0.00	5,000,000.00
8.2.1.1.2.4.4.01.03	Vehículos y Equipo Terrestre, destinados a Servicios Administrativos (Aprobado)	2,100,000.00	0.00	0.00	2,100,000.00
8.2.1.1.2.4.6.05.01	Equipo de Comunicación y Telecomunicación (Aprobado)	300,000.00	0.00	0.00	300,000.00
8.2.1.1.2.4.6.07.02	Herramientas y máquinas-herramienta (Aprobado)	1,215,660.98	0.00	0.00	1,215,660.98
8.2.1.1.2.4.6.09.09	Otros bienes muebles (Aprobado)	3,400,000.00	0.00	0.00	3,400,000.00
8.2.1.1.2.7.1.01.01	Estudios, Formulación y Evaluación de Proyectos (Aprobado)	3,000,000.00	0.00	0.00	3,000,000.00
8.2.1.2.2.3.1.02	Títulos y Valores de la Deuda Pública Interna a Largo Plazo Extraordinaria(Aprobado)	7,500,000.00	0.00	0.00	7,500,000.00
8.2.1.5.1.1.1.01.01	Dietas (Aprobado)	7,030,094.40	0.00	0.00	7,030,094.40
8.2.1.5.1.1.1.03.01	Sueldos y salarios (Aprobado)	271,510,322.52	0.00	0.00	271,510,322.52
8.2.1.5.1.1.2.02.01	Sueldos Base al Personal Eventual (Aprobado)	448,198,242.48	0.00	0.00	448,198,242.48
8.2.1.5.1.1.3.01.01	Quinquenios (Aprobado)	19,235,961.38	0.00	0.00	19,235,961.38
8.2.1.5.1.1.3.02.01	Prima dominical (Aprobado)	903,496.32	0.00	0.00	903,496.32
8.2.1.5.1.1.3.02.02	Gratificación anual (Aprobado)	94,208,746.10	0.00	0.00	94,208,746.10
8.2.1.5.1.1.3.02.03	Prima vacacional (Aprobado)	30,778,865.47	0.00	0.00	30,778,865.47
8.2.1.5.1.1.3.02.05	Canasta navideña (Aprobado)	18,481,008.00	0.00	0.00	18,481,008.00
8.2.1.5.1.1.3.03.01	Compensación por servicios de turno vespertino (Aprobado)	12,437,173.68	0.00	0.00	12,437,173.68
8.2.1.5.1.1.3.04.01	Compensación Fija (Aprobado)	84,826,927.20	0.00	0.00	84,826,927.20
8.2.1.5.1.1.4.01.01	Instituto Mexicano del Seguro Social (IMSS) (Aprobado)	58,000,000.00	0.00	0.00	58,000,000.00
8.2.1.5.1.1.4.01.05	Instituto de Pensiones del Estado IPE(Aprobado)	38,225,832.00	0.00	0.00	38,225,832.00
8.2.1.5.1.1.4.04.01	Aportaciones para seguros (Aprobado)	7,500,000.00	0.00	0.00	7,500,000.00
8.2.1.5.1.1.5.02.01	Indemnizaciones (Aprobado)	1,000,000.00	0.00	0.00	1,000,000.00
8.2.1.5.1.1.5.02.02	Liquidaciones por indemnizaciones y por sueldos y salarios caídos. (Aprobado)	23,000,000.00	0.00	0.00	23,000,000.00
8.2.1.5.1.1.5.03.01	Jubilaciones (Aprobado)	9,000,000.00	0.00	0.00	9,000,000.00
8.2.1.5.1.1.5.03.02	Pensiones (Aprobado)	56,081,038.39	0.00	0.00	56,081,038.39
8.2.1.5.1.1.5.03.05	Prima de Antigüedad (Aprobado)	4,500,000.00	0.00	0.00	4,500,000.00
8.2.1.5.1.1.5.04.02	Ayuda para lentes y aparatos ortopédicos (Aprobado)	7,471,450.00	0.00	0.00	7,471,450.00
8.2.1.5.1.1.5.04.04	Despensa (Aprobado)	109,591,200.00	0.00	0.00	109,591,200.00
8.2.1.5.1.1.5.04.05	Previsión social múltiple (Aprobado)	108,694,779.00	0.00	0.00	108,694,779.00
8.2.1.5.1.1.5.04.13	Servicio de guarderías (Aprobado)	1,817,424.00	0.00	0.00	1,817,424.00
8.2.1.5.1.1.5.04.17	Pago del día de las madres (Aprobado)	2,932,527.06	0.00	0.00	2,932,527.06
8.2.1.5.1.1.5.04.33	Estímulo Día del Padre (Aprobado)	1,294,800.00	0.00	0.00	1,294,800.00
8.2.1.5.1.1.5.04.37	Gastos por defunción(Aprobado)	1,100,000.00	0.00	0.00	1,100,000.00
8.2.1.5.1.1.6.01.04	Estímulo por puntualidad y asistencia (Aprobado)	16,190,483.00	0.00	0.00	16,190,483.00
8.2.1.5.1.1.6.01.06	Estímulo a servidores públicos (Aprobado)	858,631.00	0.00	0.00	858,631.00
8.2.1.5.1.1.6.01.08	Estímulo por productividad (Aprobado)	31,926,000.00	0.00	0.00	31,926,000.00
8.2.1.5.1.2.1.01.01	Materiales, Útiles y Equipos Menores de Oficina (Aprobado)	11,118,000.00	0.00	0.00	11,118,000.00
8.2.1.5.1.2.1.04.01	Materiales, Útiles y Equipos Menores de Tecnologías de la Información y Comunicaciones (Aprobado)	4,284,000.00	0.00	0.00	4,284,000.00
8.2.1.5.1.2.1.06.01	Material de limpieza (Aprobado)	15,249,663.59	0.00	0.00	15,249,663.59
8.2.1.5.1.2.1.07.01	Material didáctico (Aprobado)	153,000.00	0.00	0.00	153,000.00
8.2.1.5.1.2.1.08.01	Materiales para el Registro e Identificación de Bienes y Personas (Aprobado)	5,610,000.00	0.00	0.00	5,610,000.00
8.2.1.5.1.2.2.01.02	Productos Alimenticios para Personas Derivado de la Prestación de Servicios Públicos en Instalaciones Propias (Aprobado)	5,380,500.00	0.00	0.00	5,380,500.00
8.2.1.5.1.2.2.02.01	Productos alimenticios para animales (Aprobado)	5,100,000.00	0.00	0.00	5,100,000.00
8.2.1.5.1.2.4.01.01	Productos minerales no metálicos (Aprobado)	1,428,000.00	0.00	0.00	1,428,000.00
8.2.1.5.1.2.4.02.01	Cemento y productos de concreto (Aprobado)	3,050,000.00	0.00	0.00	3,050,000.00
8.2.1.5.1.2.4.03.01	Cal, yeso y productos de yeso (Aprobado)	408,000.00	0.00	0.00	408,000.00
8.2.1.5.1.2.4.04.01	Madera y productos de madera (Aprobado)	1,377,000.00	0.00	0.00	1,377,000.00
8.2.1.5.1.2.4.05.01	Vidrio y productos de vidrio (Aprobado)	102,000.00	0.00	0.00	102,000.00
8.2.1.5.1.2.4.06.01	Material eléctrico y electrónico (Aprobado)	671,189.30	0.00	0.00	671,189.30
8.2.1.5.1.2.4.07.01	Artículos metálicos para la construcción (Aprobado)	6,120,000.00	0.00	0.00	6,120,000.00
8.2.1.5.1.2.4.08.01	Plantas de ornato (Aprobado)	3,468,000.00	0.00	0.00	3,468,000.00
8.2.1.5.1.2.4.09.01	Pinturas (Aprobado)	11,216,000.00	0.00	0.00	11,216,000.00
8.2.1.5.1.2.4.09.09	Otros materiales y artículos (Aprobado)	1,530,000.00	0.00	0.00	1,530,000.00
8.2.1.5.1.2.5.01.01	Productos Químicos Básicos (Aprobado)	1,200,000.00	0.00	0.00	1,200,000.00
8.2.1.5.1.2.5.02.01	Fertilizantes, Pesticidas y Otros Agroquímicos (Aprobado)	1,000,000.00	0.00	0.00	1,000,000.00
8.2.1.5.1.2.5.03.01	Medicinas y productos farmacéuticos (Aprobado)	1,620,000.00	0.00	0.00	1,620,000.00
8.2.1.5.1.2.5.04.01	Materiales, accesorios y suministros médicos (Aprobado)	1,100,000.00	0.00	0.00	1,100,000.00
8.2.1.5.1.2.6.01.01	Combustibles, lubricantes y aditivos para programas de seguridad pública (Aprobado)	5,100,000.00	0.00	0.00	5,100,000.00
8.2.1.5.1.2.6.01.02	Combustibles, Lubricantes y Aditivos para Servicios Públicos y la Operación de Programas Públicos (Aprobado)	1,000,000.00	0.00	0.00	1,000,000.00
8.2.1.5.1.2.6.01.03	Combustibles, lubricantes y aditivos para servicios administrativos (Aprobado)	1,107,885.00	0.00	0.00	1,107,885.00

Código	Nombre cuenta	Movimientos			Saldo Final
		Saldo Inicial	Debe	Haber	
8.2.1.5.1.2.7.01.01	Vestuarios y Uniformes (Aprobado)	4,386,000.00	0.00	0.00	4,386,000.00
8.2.1.5.1.2.7.02.01	Prendas de Seguridad y Protección Personal (Aprobado)	4,000,000.00	0.00	0.00	4,000,000.00
8.2.1.5.1.2.7.03.01	Artículos deportivos (Aprobado)	1,305,600.00	0.00	0.00	1,305,600.00
8.2.1.5.1.2.9.01.01	Herramientas Menores (Aprobado)	8,670,000.00	0.00	0.00	8,670,000.00
8.2.1.5.1.2.9.03.01	Refacciones y accesorios menores de mobiliario y equipo de administración, educacional y recreativo (Aprobado)	510,000.00	0.00	0.00	510,000.00
8.2.1.5.1.2.9.04.01	Refacciones y Accesorios Menores de Equipo de Cómputo y Tecnologías de la Información (Aprobado)	596,700.00	0.00	0.00	596,700.00
8.2.1.5.1.2.9.06.01	Refacciones y Accesorios Menores de Equipo de Transporte (Aprobado)	2,244,000.00	0.00	0.00	2,244,000.00
8.2.1.5.1.2.9.09.01	Refacciones y Accesorios Menores Otros Bienes Muebles (Aprobado)	8,364,000.00	0.00	0.00	8,364,000.00
8.2.1.5.1.3.1.01.01	Energía Eléctrica (Aprobado)	39,262,456.88	0.00	0.00	39,262,456.88
8.2.1.5.1.3.1.01.02	Alumbrado público (Aprobado)	186,520,134.00	0.00	0.00	186,520,134.00
8.2.1.5.1.3.1.03.01	Agua (Aprobado)	4,000,000.00	0.00	0.00	4,000,000.00
8.2.1.5.1.3.1.04.01	Telefonía Tradicional (Aprobado)	5,540,510.00	0.00	0.00	5,540,510.00
8.2.1.5.1.3.1.07.01	Servicios de Acceso de Internet, Redes y Procesamiento de Información (Aprobado)	5,457,000.00	0.00	0.00	5,457,000.00
8.2.1.5.1.3.1.08.03	Servicio de mensajería (Aprobado)	250,000.00	0.00	0.00	250,000.00
8.2.1.5.1.3.2.02.01	Arrendamiento de Edificios (Aprobado)	612,000.00	0.00	0.00	612,000.00
8.2.1.5.1.3.2.03.02	Arrendamiento de equipo de fotocopiado (Aprobado)	3,600,000.00	0.00	0.00	3,600,000.00
8.2.1.5.1.3.2.05.02	Arrendamiento de equipo de transporte para servicios y operación de programas públicos (Aprobado)	18,420,000.00	0.00	0.00	18,420,000.00
8.2.1.5.1.3.2.07.01	Arrendamiento de Activos Intangibles (Aprobado)	3,978,000.00	0.00	0.00	3,978,000.00
8.2.1.5.1.3.2.09.01	Otros arrendamientos (Aprobado)	4,488,000.00	0.00	0.00	4,488,000.00
8.2.1.5.1.3.3.01.01	Servicios Legales, de Contabilidad, Auditoría y Relacionados (Aprobado)	45,344,298.00	0.00	0.00	45,344,298.00
8.2.1.5.1.3.3.03.01	Servicios de Consultoría Administrativa, Procesos, Técnica y en Tecnologías de la Información (Aprobado)	16,350,000.00	0.00	0.00	16,350,000.00
8.2.1.5.1.3.3.04.01	Servicios de capacitación (Aprobado)	3,000,000.00	0.00	0.00	3,000,000.00
8.2.1.5.1.3.3.09.01	Servicios Profesionales, Científicos y Técnicos Integrales (Aprobado)	10,500,000.00	0.00	0.00	10,500,000.00
8.2.1.5.1.3.4.01.01	Servicios bancarios y financieros (Aprobado)	3,107,751.40	0.00	0.00	3,107,751.40
8.2.1.5.1.3.4.02.01	Servicios de cobranza, investigación crediticia y similar (Aprobado)	4,000,000.00	0.00	0.00	4,000,000.00
8.2.1.5.1.3.4.03.01	Servicios de recaudación, traslado y custodia de valores (Aprobado)	2,346,000.00	0.00	0.00	2,346,000.00
8.2.1.5.1.3.4.04.01	Seguros de Responsabilidad Patrimonial y Fianzas (Aprobado)	31,084.09	0.00	0.00	31,084.09
8.2.1.5.1.3.4.05.01	Seguro de bienes patrimoniales (Aprobado)	4,200,000.00	0.00	0.00	4,200,000.00
8.2.1.5.1.3.4.07.01	Fletes y maniobras (Aprobado)	176,771,000.00	0.00	0.00	176,771,000.00
8.2.1.5.1.3.5.01.01	Conservación y Mantenimiento Menor de Inmuebles (Edificios Públicos) (Aprobado)	3,205,208.48	0.00	0.00	3,205,208.48
8.2.1.5.1.3.5.02.01	Instalación, Reparación y Mantenimiento de Mobiliario y Equipo de Administración, Educacional y Recreativo (Aprobado)	1,114,000.00	0.00	0.00	1,114,000.00
8.2.1.5.1.3.5.02.02	Conservación y mantenimiento de otros (Aprobado)	2,091,375.17	0.00	0.00	2,091,375.17
8.2.1.5.1.3.5.05.03	Conservación y mantenimiento de vehículos adscritos a servicios administrativos (Aprobado)	4,182,000.00	0.00	0.00	4,182,000.00
8.2.1.5.1.3.5.07.02	Reparación y mantenimiento de equipos de bombeo(Aprobado)	100,000.00	0.00	0.00	100,000.00
8.2.1.5.1.3.5.08.02	Protección y preservación ecológica (Aprobado)	31,518,000.00	0.00	0.00	31,518,000.00
8.2.1.5.1.3.5.09.01	Servicios de Jardinería y Fumigación (Aprobado)	3,422,000.00	0.00	0.00	3,422,000.00
8.2.1.5.1.3.6.01.04	Impresiones (Aprobado)	4,000,000.00	0.00	0.00	4,000,000.00
8.2.1.5.1.3.6.01.05	Difusión de mensajes sobre programas y actividades gubernamentales (Aprobado)	39,780,000.00	0.00	0.00	39,780,000.00
8.2.1.5.1.3.7.01.01	Pasajes nacionales a servidores públicos (Aprobado)	150,000.00	0.00	0.00	150,000.00
8.2.1.5.1.3.7.02.01	Pasajes nacionales a servidores públicos (Aprobado)	156,000.00	0.00	0.00	156,000.00
8.2.1.5.1.3.7.05.01	Viáticos nacionales a servidores públicos (Aprobado)	1,530,000.00	0.00	0.00	1,530,000.00
8.2.1.5.1.3.8.02.02	Actividades cívicas y festividades (Aprobado)	135,000,000.00	0.00	0.00	135,000,000.00
8.2.1.5.1.3.8.03.01	Congresos y convenciones (Aprobado)	3,000,000.00	0.00	0.00	3,000,000.00
8.2.1.5.1.3.9.02.01	Impuestos y Derechos (Aprobado)	716,000.00	0.00	0.00	716,000.00
8.2.1.5.1.3.9.02.02	Derechos por uso, aprovechamiento y explotación de aguas(Aprobado)	150,000.00	0.00	0.00	150,000.00
8.2.1.5.1.3.9.04.01	Sentencias y resoluciones por autoridad competente (Aprobado)	1,784,000.00	0.00	0.00	1,784,000.00
8.2.1.5.1.3.9.06.01	Otros gastos por responsabilidades (Aprobado)	100,000.00	0.00	0.00	100,000.00
8.2.1.5.1.3.9.08.01	Impuestos sobre Nóminas y Otros que se Deriven de una Relación Laboral (Aprobado)	37,000,000.00	0.00	0.00	37,000,000.00
8.2.1.5.2.4.1.01.01	Protección a ancianos y desvalidos (Aprobado)	24,378,000.00	0.00	0.00	24,378,000.00
8.2.1.5.2.4.1.01.09	Otras ayudas sociales (Aprobado)	144,311,096.10	0.00	0.00	144,311,096.10
8.2.1.5.2.4.3.03.01	Ayudas Sociales a Instituciones sin Fines de Lucro (Aprobado)	4,477,800.00	0.00	0.00	4,477,800.00
8.2.1.5.3.3.2.02.03	ZOFEMAT(Aprobado)	172,000.00	0.00	0.00	172,000.00
8.2.1.5.4.1.1.02.02	Intereses derivados de la colocación de títulos y valores la deuda interna extraordinaria(Aprobado)	12,000,000.00	0.00	0.00	12,000,000.00
8.2.1.5.4.3.1.02	Gastos de la deuda pública interna extraordinaria(Aprobado)	1,500,000.00	0.00	0.00	1,500,000.00
8.2.2	Presupuesto de egresos por ejercer	408,189,162.31	(166,801,712.75)	241,387,449.56	0.00

Código	Nombre cuenta	Movimientos			Saldo Final
		Saldo Inicial	Debe	Haber	
8.2.2.1.2.1.3.08	Fideicomisos, Mandatos y Contratos Análogos de Municipios (Por ejercer)	50,000.00	(50,000.00)	0.00	0.00
8.2.2.1.2.3.5.02.02	Mantenimiento y Rehabilitación de Obras en Edificaciones no Habitacionales en Proceso (Por ejercer)	11,358,316.28	0.00	11,358,316.28	0.00
8.2.2.1.2.3.5.04.01	División de Terrenos y Construcción de Obras de Urbanización en Proceso (Por ejercer)	890,046.83	(2,686.87)	887,359.96	0.00
8.2.2.1.2.3.5.04.02	Mantenimiento y Rehabilitación de Obras de Urbanización en Proceso (Por ejercer)	34,707,341.59	(1,816,041.34)	32,891,300.25	0.00
8.2.2.1.2.3.6.02.02	Mantenimiento y Rehabilitación de Edificaciones no Habitacionales en Proceso (Por ejercer)	10,790,425.93	0.00	10,790,425.93	0.00
8.2.2.1.2.4.1.01.01	Muebles de Oficina y Estantería (Por ejercer)	1,314,084.20	(890,004.94)	424,079.26	0.00
8.2.2.1.2.4.1.03.01	Bienes informáticos (Por ejercer)	1,430,575.03	(842,304.95)	588,270.08	0.00
8.2.2.1.2.4.1.09.01	Otros Mobiliarios y Equipos de Administración (Por ejercer)	1,339,051.34	(1,238,138.84)	100,912.50	0.00
8.2.2.1.2.4.2.01.01	Equipos y Aparatos Audiovisuales (Por ejercer)	947,893.90	(947,893.90)	0.00	0.00
8.2.2.1.2.4.2.03.01	Equipo Fotográfico y de Video (Por ejercer)	1,208,570.24	(1,208,570.24)	0.00	0.00
8.2.2.1.2.4.4.01.01	Vehículos y Equipo Terrestre, para la ejecución de Programas de Seguridad Pública (Por ejercer)	948.00	(948.00)	0.00	0.00
8.2.2.1.2.4.4.01.03	Vehículos y Equipo Terrestre, destinados a Servicios Administrativos (Por ejercer)	2,470,921.91	(4,478.91)	2,466,443.00	0.00
8.2.2.1.2.4.4.01.04	Refacciones y Accesorios Mayores para Vehículos y Equipo Terrestre (Por ejercer)	100.01	(100.01)	0.00	0.00
8.2.2.1.2.4.4.02.02	Carrocerías y remolques para programas, servicios y operación de programas públicos (Por ejercer)	9,200.04	(9,200.04)	0.00	0.00
8.2.2.1.2.4.6.01.01	Maquinaria y equipo agropecuario (Por ejercer)	10,000.02	(10,000.02)	0.00	0.00
8.2.2.1.2.4.6.05.01	Equipo de Comunicación y Telecomunicación (Por ejercer)	1,100,000.00	(107,550.21)	992,449.79	0.00
8.2.2.1.2.4.6.07.02	Herramientas y máquinas-herramienta (Por ejercer)	1,762,183.74	(1,338,164.20)	424,019.54	0.00
8.2.2.1.2.4.6.09.09	Otros bienes muebles (Por ejercer)	12,907.16	(12,907.16)	0.00	0.00
8.2.2.1.2.7.1.01.01	Estudios, Formulación y Evaluación de Proyectos (Por ejercer)	6,500,000.00	0.00	6,500,000.00	0.00
8.2.2.5.1.1.1.01.01	Dietas (Por ejercer)	0.00	(116,041.13)	(116,041.13)	0.00
8.2.2.5.1.1.1.03.01	Sueldos y salarios (Por ejercer)	0.00	(17,324,225.60)	(17,324,225.60)	0.00
8.2.2.5.1.1.2.02.01	Sueldos Base al Personal Eventual (Por ejercer)	0.00	(1,038,916.75)	(1,038,916.75)	0.00
8.2.2.5.1.1.3.01.01	Quinquenios (Por ejercer)	0.00	(12,019.69)	(12,019.69)	0.00
8.2.2.5.1.1.3.02.01	Prima dominical (Por ejercer)	0.00	(306,366.03)	(306,366.03)	0.00
8.2.2.5.1.1.3.02.02	Gratificación anual (Por ejercer)	0.00	(8,355,284.49)	(8,355,284.49)	0.00
8.2.2.5.1.1.3.02.03	Prima vacacional (Por ejercer)	0.00	(2,769,634.29)	(2,769,634.29)	0.00
8.2.2.5.1.1.3.02.05	Canasta navideña (Por ejercer)	0.00	(255,569.30)	(255,569.30)	0.00
8.2.2.5.1.1.3.03.01	Compensación por servicios de turno vespertino (Por ejercer)	0.00	(4,326,721.64)	(4,326,721.64)	0.00
8.2.2.5.1.1.3.04.01	Compensación Fija (Por ejercer)	0.00	3,740,847.57	3,740,847.57	0.00
8.2.2.5.1.1.4.01.01	Instituto Mexicano del Seguro Social (IMSS) (Por ejercer)	0.00	(1,639,405.30)	(1,639,405.30)	0.00
8.2.2.5.1.1.4.01.05	Instituto de Pensiones del Estado IPE (Por ejercer)	0.00	(459,562.58)	(459,562.58)	0.00
8.2.2.5.1.1.4.04.01	Aportaciones para seguros (Por ejercer)	0.00	(50,477.71)	(50,477.71)	0.00
8.2.2.5.1.1.5.02.01	Indemnizaciones (Por ejercer)	0.00	(2,034,417.36)	(2,034,417.36)	0.00
8.2.2.5.1.1.5.02.02	Liquidaciones por indemnizaciones y por sueldos y salarios caídos. (Por ejercer)	0.00	(4,512,717.89)	(4,512,717.89)	0.00
8.2.2.5.1.1.5.03.01	Jubilaciones (Por ejercer)	0.00	(4,018,815.70)	(4,018,815.70)	0.00
8.2.2.5.1.1.5.03.02	Pensiones (Por ejercer)	0.00	(897,082.61)	(897,082.61)	0.00
8.2.2.5.1.1.5.03.05	Prima de Antigüedad (Por ejercer)	0.00	(3,086,399.49)	(3,086,399.49)	0.00
8.2.2.5.1.1.5.04.02	Ayuda para lentes y aparatos ortopédicos (Por ejercer)	0.00	(1,502,649.89)	(1,502,649.89)	0.00
8.2.2.5.1.1.5.04.04	Despensa (Por ejercer)	0.00	(1,248,011.96)	(1,248,011.96)	0.00
8.2.2.5.1.1.5.04.05	Previsión social múltiple (Por ejercer)	0.00	11,993,547.48	11,993,547.48	0.00
8.2.2.5.1.1.5.04.13	Servicio de guarderías (Por ejercer)	0.00	(997,132.16)	(997,132.16)	0.00
8.2.2.5.1.1.5.04.17	Pago del día de las madres (Por ejercer)	0.00	(134,800.00)	(134,800.00)	0.00
8.2.2.5.1.1.5.04.33	Estímulo Día del Padre (Por ejercer)	0.00	(424,400.00)	(424,400.00)	0.00
8.2.2.5.1.1.5.04.37	Gastos por defunción (Por ejercer)	0.00	(300,000.00)	(300,000.00)	0.00
8.2.2.5.1.1.6.01.04	Estímulo por puntualidad y asistencia (Por ejercer)	0.00	(3,921,474.95)	(3,921,474.95)	0.00
8.2.2.5.1.1.6.01.06	Estímulo a servidores públicos (Por ejercer)	0.00	(182,884.49)	(182,884.49)	0.00
8.2.2.5.1.1.6.01.08	Estímulo por productividad (Por ejercer)	0.00	(2,291,121.77)	(2,291,121.77)	0.00
8.2.2.5.1.2.1.01.01	Materiales, Útiles y Equipos Menores de Oficina (Por ejercer)	3,686,384.59	(2,115,408.41)	1,570,976.18	0.00
8.2.2.5.1.2.1.04.01	Materiales, Útiles y Equipos Menores de Tecnologías de la Información y Comunicaciones (Por ejercer)	332,427.82	(302,643.66)	29,784.16	0.00
8.2.2.5.1.2.1.06.01	Material de limpieza (Por ejercer)	6,174,221.91	(1,308,017.58)	4,866,204.33	0.00
8.2.2.5.1.2.1.08.01	Materiales para el Registro e Identificación de Bienes y Personas (Por ejercer)	2,824,340.78	(1,745,675.34)	1,078,665.44	0.00
8.2.2.5.1.2.2.01.02	Productos Alimenticios para Personas Derivado de la Prestación de Servicios Públicos en Instalaciones Propias (Por ejercer)	2,838,943.00	(1,606,657.37)	1,232,285.63	0.00
8.2.2.5.1.2.2.02.01	Productos alimenticios para animales (Por ejercer)	2,110,561.33	(315,499.73)	1,795,061.60	0.00
8.2.2.5.1.2.2.03.01	Utensilios para el servicio de alimentación (Por ejercer)	28,077.38	(28,077.38)	0.00	0.00
8.2.2.5.1.2.4.01.01	Productos minerales no metálicos (Por ejercer)	2,472,009.92	(2,230,139.68)	241,870.24	0.00
8.2.2.5.1.2.4.02.01	Cemento y productos de concreto (Por ejercer)	6,022,509.98	(1,355,002.82)	4,667,507.16	0.00
8.2.2.5.1.2.4.03.01	Cal, yeso y productos de yeso (Por ejercer)	378,083.48	(281,758.73)	96,324.75	0.00
8.2.2.5.1.2.4.04.01	Madera y productos de madera (Por ejercer)	627,128.11	(613,564.08)	13,564.03	0.00
8.2.2.5.1.2.4.05.01	Vidrio y productos de vidrio (Por ejercer)	102,000.00	(102,000.00)	0.00	0.00
8.2.2.5.1.2.4.06.01	Material eléctrico y electrónico (Por ejercer)	2,295,837.72	(547,595.79)	1,748,241.93	0.00
8.2.2.5.1.2.4.07.01	Artículos metálicos para la construcción (Por ejercer)	6,511,439.23	(1,919,457.69)	4,591,981.54	0.00
8.2.2.5.1.2.4.08.01	Plantas de ornato (Por ejercer)	178,090.00	(5,540.00)	172,550.00	0.00
8.2.2.5.1.2.4.09.01	Pinturas (Por ejercer)	3,957,917.71	(2,447,053.23)	1,510,864.48	0.00

Código	Nombre cuenta	Movimientos			Saldo Final
		Saldo Inicial	Debe	Haber	
8.2.2.5.1.2.4.09.09	Otros materiales y artículos (Por ejercer)	599,037.90	(116,233.71)	482,804.19	0.00
8.2.2.5.1.2.5.01.01	Productos Químicos Básicos (Por ejercer)	110,498.87	(110,498.87)	0.00	0.00
8.2.2.5.1.2.5.02.01	Fertilizantes, Pesticidas y Otros Agroquímicos (Por ejercer)	779,501.70	(748,877.70)	30,624.00	0.00
8.2.2.5.1.2.5.03.01	Medicinas y productos farmacéuticos (Por ejercer)	1,898,492.64	(1,078,455.29)	820,037.35	0.00
8.2.2.5.1.2.5.04.01	Materiales, accesorios y suministros médicos (Por ejercer)	564,477.69	(564,477.69)	0.00	0.00
8.2.2.5.1.2.6.01.01	Combustibles, lubricantes y aditivos para programas de seguridad pública (Por ejercer)	845,258.60	(258.60)	845,000.00	0.00
8.2.2.5.1.2.6.01.02	Combustibles, Lubricantes y Aditivos para Servicios Públicos y la Operación de Programas Públicos (Por ejercer)	762,896.05	(698,218.12)	64,677.93	0.00
8.2.2.5.1.2.6.01.03	Combustibles, lubricantes y aditivos para servicios administrativos (Por ejercer)	3,121,278.63	(1,865,916.18)	1,255,362.45	0.00
8.2.2.5.1.2.7.01.01	Vestuarios y Uniformes (Por ejercer)	4,027,123.82	(3,027,459.06)	999,664.76	0.00
8.2.2.5.1.2.7.02.01	Prendas de Seguridad y Protección Personal (Por ejercer)	666,187.46	(567,416.24)	98,771.22	0.00
8.2.2.5.1.2.7.03.01	Artículos deportivos (Por ejercer)	134,883.19	(134,883.19)	0.00	0.00
8.2.2.5.1.2.9.01.01	Herramientas Menores (Por ejercer)	2,097,320.39	(1,945,731.18)	151,589.21	0.00
8.2.2.5.1.2.9.03.01	Refacciones y accesorios menores de mobiliario y equipo de administración, educacional y recreativo (Por ejercer)	261,272.80	(80,531.41)	180,741.39	0.00
8.2.2.5.1.2.9.04.01	Refacciones y Accesorios Menores de Equipo de Cómputo y Tecnologías de la Información (Por ejercer)	494,837.01	(494,837.01)	0.00	0.00
8.2.2.5.1.2.9.06.01	Refacciones y Accesorios Menores de Equipo de Transporte (Por ejercer)	801,373.68	(133,468.49)	667,905.19	0.00
8.2.2.5.1.2.9.09.01	Refacciones y Accesorios Menores Otros Bienes Muebles (Por ejercer)	2,121,364.76	(272,427.11)	1,848,937.65	0.00
8.2.2.5.1.3.1.01.01	Energía Eléctrica (Por ejercer)	5,396,510.30	(1,301,216.30)	4,095,294.00	0.00
8.2.2.5.1.3.1.01.02	Alumbrado público (Por ejercer)	31,766,524.00	0.00	31,766,524.00	0.00
8.2.2.5.1.3.1.03.01	Agua (Por ejercer)	3,841,915.16	158,084.84	4,000,000.00	0.00
8.2.2.5.1.3.1.04.01	Telefonía Tradicional (Por ejercer)	1,059,559.59	(635,633.04)	423,926.55	0.00
8.2.2.5.1.3.1.07.01	Servicios de Acceso de Internet, Redes y Procesamiento de Información (Por ejercer)	2,912,906.43	(2,386,964.51)	525,941.92	0.00
8.2.2.5.1.3.1.08.03	Servicio de mensajería (Por ejercer)	201,986.00	(200,807.51)	1,178.49	0.00
8.2.2.5.1.3.2.02.01	Arrendamiento de Edificios (Por ejercer)	62,000.00	(12,000.00)	50,000.00	0.00
8.2.2.5.1.3.2.03.02	Arrendamiento de equipo de fotocopiado (Por ejercer)	1,087,397.69	(0.26)	1,087,397.43	0.00
8.2.2.5.1.3.2.05.02	Arrendamiento de equipo de transporte para servicios y operación de programas públicos (Por ejercer)	3,509,859.97	(580,291.57)	2,929,568.40	0.00
8.2.2.5.1.3.2.06.01	Arrendamiento de maquinaria, otros equipos y herramientas (Por ejercer)	18,733,607.38	(4,293,540.40)	14,440,066.98	0.00
8.2.2.5.1.3.2.07.01	Arrendamiento de Activos Intangibles (Por ejercer)	1,507,340.13	(344,298.99)	1,163,041.14	0.00
8.2.2.5.1.3.2.09.01	Otros arrendamientos (Por ejercer)	2,216,936.70	(2,060,336.70)	156,600.00	0.00
8.2.2.5.1.3.3.01.01	Servicios Legales, de Contabilidad, Auditoría y Relacionados (Por ejercer)	12,369,773.19	(199,520.56)	12,170,252.63	0.00
8.2.2.5.1.3.3.03.01	Servicios de Consultoría Administrativa, Procesos, Técnica y en Tecnologías de la Información (Por ejercer)	8,235,960.14	(821,276.00)	7,414,684.14	0.00
8.2.2.5.1.3.3.09.01	Servicios Profesionales, Científicos y Técnicos Integrales (Por ejercer)	10,536,591.26	(1,923,160.50)	8,613,430.76	0.00
8.2.2.5.1.3.4.01.01	Servicios bancarios y financieros (Por ejercer)	396,692.88	(50,204.75)	346,488.13	0.00
8.2.2.5.1.3.4.02.01	Servicios de cobranza, investigación crediticia y similar (Por ejercer)	1,167,029.17	(893,178.62)	273,850.55	0.00
8.2.2.5.1.3.4.03.01	Servicios de recaudación, traslado y custodia de valores (Por ejercer)	770,221.28	(309,910.85)	460,310.43	0.00
8.2.2.5.1.3.4.04.01	Seguros de Responsabilidad Patrimonial y Fianzas (Por ejercer)	2,971.49	(2,971.49)	0.00	0.00
8.2.2.5.1.3.4.05.01	Seguro de bienes patrimoniales (Por ejercer)	359,405.35	(271,334.28)	88,071.07	0.00
8.2.2.5.1.3.4.07.01	Fletes y maniobras (Por ejercer)	32,502,119.46	(909,022.08)	31,593,097.38	0.00
8.2.2.5.1.3.5.01.01	Conservación y Mantenimiento Menor de Inmuebles (Edificios Públicos) (Por ejercer)	5,103,165.70	(2,297,615.36)	2,805,550.34	0.00
8.2.2.5.1.3.5.02.01	Instalación, Reparación y Mantenimiento de Mobiliario y Equipo de Administración, Educacional y Recreativo (Por ejercer)	1,414,000.00	(1,379,573.52)	34,426.48	0.00
8.2.2.5.1.3.5.02.02	Conservación y mantenimiento de otros (Por ejercer)	676,893.44	(569,187.90)	107,705.54	0.00
8.2.2.5.1.3.5.05.03	Conservación y mantenimiento de vehículos adscritos a servicios administrativos (Por ejercer)	301,807.19	(147,151.79)	154,655.40	0.00
8.2.2.5.1.3.5.07.02	Reparación y mantenimiento de equipos de bombeo (Por ejercer)	100,000.00	(100,000.00)	0.00	0.00
8.2.2.5.1.3.5.08.02	Protección y preservación ecológica (Por ejercer)	5,253,001.60	(1.92)	5,252,999.68	0.00
8.2.2.5.1.3.5.09.01	Servicios de Jardinería y Fumigación (Por ejercer)	2,967,625.90	(2,576,291.18)	391,334.72	0.00
8.2.2.5.1.3.6.01.04	Impresiones (Por ejercer)	2,354,823.23	(2,150,932.27)	203,890.96	0.00
8.2.2.5.1.3.6.01.05	Difusión de mensajes sobre programas y actividades gubernamentales (Por ejercer)	11,945,998.67	(1,520,068.62)	10,425,930.05	0.00
8.2.2.5.1.3.7.01.01	Pasajes nacionales a servidores públicos (Por ejercer)	44,512.10	(41,580.65)	2,931.45	0.00
8.2.2.5.1.3.7.02.01	Pasajes nacionales a servidores públicos (Por ejercer)	91,145.00	(75,946.00)	15,199.00	0.00
8.2.2.5.1.3.7.05.01	Viáticos nacionales a servidores públicos (Por ejercer)	541,651.61	(352,816.29)	188,835.32	0.00
8.2.2.5.1.3.8.02.02	Actividades cívicas y festividades (Por ejercer)	15,932,820.83	(6,713,359.46)	9,219,461.37	0.00
8.2.2.5.1.3.8.03.01	Congresos y convenciones (Por ejercer)	2,619,125.39	(2,519,600.39)	99,525.00	0.00
8.2.2.5.1.3.9.02.01	Impuestos y Derechos (Por ejercer)	75,970.00	(22,937.00)	53,033.00	0.00
8.2.2.5.1.3.9.02.02	Derechos por uso, aprovechamiento y explotación de aguas (Por ejercer)	150,000.00	(150,000.00)	0.00	0.00
8.2.2.5.1.3.9.04.01	Sentencias y resoluciones por autoridad competente (Por ejercer)	16,756,587.39	(16,756,587.39)	0.00	0.00

Código	Nombre cuenta	Movimientos			Saldo Final
		Saldo Inicial	Debe	Haber	
8.2.2.5.1.3.9.06.01	Otros gastos por responsabilidades (Por ejercer)	71,334.00	(71,334.00)	0.00	0.00
8.2.2.5.1.3.9.08.01	Impuestos sobre Nóminas y Otros que se Deriven de una Relación Laboral (Por ejercer)	26,869,412.91	(17,651,184.91)	9,218,228.00	0.00
8.2.2.5.2.4.1.01.01	Protección a ancianos y desvalidos (Por ejercer)	6,650,372.41	(4,676,243.20)	1,974,129.21	0.00
8.2.2.5.2.4.1.01.09	Otras ayudas sociales (Por ejercer)	30,881,960.00	(3,320,981.63)	27,560,978.37	0.00
8.2.2.5.2.4.3.03.01	Ayudas Sociales a Instituciones sin Fines de Lucro (Por ejercer)	2,983,800.00	(2,953,800.00)	30,000.00	0.00
8.2.2.5.3.3.2.02.03	ZOFEMAT(Por ejercer)	37,503.00	(2,427.00)	35,076.00	0.00
8.2.3	Modificaciones al presupuesto de egresos aprobado	839,115,491.28	0.00	(166,801,712.75)	672,313,778.53
8.2.3.1.2.1.3.08	Fideicomisos, Mandatos y Contratos Análogos de Municipios (Modificado)	0.00	0.00	(50,000.00)	(50,000.00)
8.2.3.1.2.3.5.02.02	Mantenimiento y Rehabilitación de Obras en Edificaciones no Habitacionales en Proceso (Modificado)	45,970,917.60	0.00	0.00	45,970,917.60
8.2.3.1.2.3.5.04.01	División de Terrenos y Construcción de Obras de Urbanización en Proceso (Modificado)	21,465,081.16	0.00	(2,686.87)	21,462,394.29
8.2.3.1.2.3.5.04.02	Mantenimiento y Rehabilitación de Obras de Urbanización en Proceso (Modificado)	131,205,090.96	0.00	(1,816,041.34)	129,389,049.62
8.2.3.1.2.3.6.02.02	Mantenimiento y Rehabilitación de Edificaciones no Habitacionales en Proceso (Modificado)	37,766,483.25	0.00	0.00	37,766,483.25
8.2.3.1.2.4.1.01.01	Muebles de Oficina y Estantería (Modificado)	1,000,000.00	0.00	(890,004.94)	109,995.06
8.2.3.1.2.4.1.03.01	Bienes informáticos (Modificado)	1,500,000.00	0.00	(842,304.95)	657,695.05
8.2.3.1.2.4.1.09.01	Otros Mobiliarios y Equipos de Administración (Modificado)	0.00	0.00	(1,238,138.84)	(1,238,138.84)
8.2.3.1.2.4.2.01.01	Equipos y Aparatos Audiovisuales (Modificado)	(100,000.00)	0.00	(947,893.90)	(1,047,893.90)
8.2.3.1.2.4.2.03.01	Equipo Fotográfico y de Video (Modificado)	2,000,000.00	0.00	(1,208,570.24)	791,429.76
8.2.3.1.2.4.4.01.01	Vehículos y Equipo Terrestre, para la ejecución de Programas de Seguridad Pública (Modificado)	2,500,000.00	0.00	(948.00)	2,499,052.00
8.2.3.1.2.4.4.01.03	Vehículos y Equipo Terrestre, destinados a Servicios Administrativos (Modificado)	370,921.91	0.00	(4,478.91)	366,443.00
8.2.3.1.2.4.4.01.04	Refacciones y Accesorios Mayores para Vehículos y Equipo Terrestre (Modificado)	100,000.00	0.00	(100.01)	99,899.99
8.2.3.1.2.4.4.02.02	Carrocerías y remolques para programas, servicios y operación de programas públicos (Modificado)	3,475,000.00	0.00	(9,200.04)	3,465,799.96
8.2.3.1.2.4.6.01.01	Maquinaria y equipo agropecuario (Modificado)	860,500.00	0.00	(10,000.02)	850,499.98
8.2.3.1.2.4.6.05.01	Equipo de Comunicación y Telecomunicación (Modificado)	1,238,170.05	0.00	(107,550.21)	1,130,619.84
8.2.3.1.2.4.6.07.02	Herramientas y máquinas-herramienta (Modificado)	3,484,339.02	0.00	(1,338,164.20)	2,146,174.82
8.2.3.1.2.4.6.09.09	Otros bienes muebles (Modificado)	250,000.00	0.00	(12,907.16)	237,092.84
8.2.3.1.2.7.1.01.01	Estudios, Formulación y Evaluación de Proyectos (Modificado)	14,000,000.00	0.00	0.00	14,000,000.00
8.2.3.2.2.3.1.02	Títulos y Valores de la Deuda Pública Interna a Largo Plazo Extraordinaria(Modificado)	972,109.39	0.00	0.00	972,109.39
8.2.3.5.1.1.1.01.01	Dietas (Modificado)	0.00	0.00	(116,041.13)	(116,041.13)
8.2.3.5.1.1.1.03.01	Sueldos y salarios (Modificado)	18,382,421.72	0.00	(17,324,225.60)	1,058,196.12
8.2.3.5.1.1.2.02.01	Sueldos Base al Personal Eventual (Modificado)	54,451,835.12	0.00	(1,038,916.75)	53,412,918.37
8.2.3.5.1.1.3.01.01	Quinquenios (Modificado)	5,863,948.74	0.00	(12,019.69)	5,851,929.05
8.2.3.5.1.1.3.02.01	Prima dominical (Modificado)	129,268.80	0.00	(306,366.03)	(177,097.23)
8.2.3.5.1.1.3.02.02	Gratificación anual (Modificado)	12,844,538.96	0.00	(8,355,284.49)	4,489,254.47
8.2.3.5.1.1.3.02.03	Prima vacacional (Modificado)	5,190,862.21	0.00	(2,769,634.29)	2,421,227.92
8.2.3.5.1.1.3.02.05	Canasta navideña (Modificado)	1,429,608.02	0.00	(255,569.30)	1,174,038.72
8.2.3.5.1.1.3.03.01	Compensación por servicios de turno vespertino (Modificado)	224,591.50	0.00	(4,326,721.64)	(4,102,130.14)
8.2.3.5.1.1.3.04.01	Compensación Fija (Modificado)	(8,866,461.22)	0.00	3,740,847.57	(5,125,613.65)
8.2.3.5.1.1.4.01.01	Instituto Mexicano del Seguro Social (IMSS) (Modificado)	0.00	0.00	(1,639,405.30)	(1,639,405.30)
8.2.3.5.1.1.4.01.05	Instituto de Pensiones del Estado IPE(Modificado)	3,209,652.00	0.00	(459,562.58)	2,750,089.42
8.2.3.5.1.1.4.04.01	Aportaciones para seguros (Modificado)	0.00	0.00	(50,477.71)	(50,477.71)
8.2.3.5.1.1.5.02.01	Indemnizaciones (Modificado)	4,394,211.95	0.00	(2,034,417.36)	2,359,794.59
8.2.3.5.1.1.5.02.02	Liquidaciones por indemnizaciones y por sueldos y salarios caídos. (Modificado)	15,000,000.00	0.00	(4,512,717.89)	10,487,282.11
8.2.3.5.1.1.5.03.01	Jubilaciones (Modificado)	4,500,000.00	0.00	(4,018,815.70)	481,184.30
8.2.3.5.1.1.5.03.02	Pensiones (Modificado)	8,581,878.63	0.00	(897,082.61)	7,684,796.02
8.2.3.5.1.1.5.03.05	Prima de Antigüedad (Modificado)	3,581,528.31	0.00	(3,086,399.49)	495,128.82
8.2.3.5.1.1.5.04.02	Ayuda para lentes y aparatos ortopédicos (Modificado)	246,306.95	0.00	(1,502,649.89)	(1,256,342.94)
8.2.3.5.1.1.5.04.04	Despensa (Modificado)	634,047.45	0.00	(1,248,011.96)	(613,964.51)
8.2.3.5.1.1.5.04.05	Previsión social múltiple (Modificado)	14,978,460.94	0.00	11,993,547.48	26,972,008.42
8.2.3.5.1.1.5.04.13	Servicio de guarderías (Modificado)	231,500.16	0.00	(997,132.16)	(765,632.00)
8.2.3.5.1.1.5.04.17	Pago del día de las madres (Modificado)	987,672.94	0.00	(134,800.00)	852,872.94
8.2.3.5.1.1.5.04.33	Estímulo Día del Padre (Modificado)	149,300.00	0.00	(424,400.00)	(275,100.00)
8.2.3.5.1.1.5.04.37	Gastos por defunción(Modificado)	0.00	0.00	(300,000.00)	(300,000.00)
8.2.3.5.1.1.6.01.04	Estímulo por puntualidad y asistencia (Modificado)	(2,801,374.64)	0.00	(3,921,474.95)	(6,722,849.59)
8.2.3.5.1.1.6.01.06	Estímulo a servidores públicos (Modificado)	71,382.29	0.00	(182,884.49)	(111,502.20)
8.2.3.5.1.1.6.01.08	Estímulo por productividad (Modificado)	(15,297,100.00)	0.00	(2,291,121.77)	(17,588,221.77)
8.2.3.5.1.2.1.01.01	Materiales, Útiles y Equipos Menores de Oficina (Modificado)	(1,300,000.00)	0.00	(2,115,408.41)	(3,415,408.41)
8.2.3.5.1.2.1.04.01	Materiales, Útiles y Equipos Menores de Tecnologías de la Información y Comunicaciones (Modificado)	600,000.00	0.00	(302,643.66)	297,356.34
8.2.3.5.1.2.1.06.01	Material de limpieza (Modificado)	9,075,000.00	0.00	(1,308,017.58)	7,766,982.42
8.2.3.5.1.2.1.07.01	Material didáctico (Modificado)	(153,000.00)	0.00	0.00	(153,000.00)
8.2.3.5.1.2.1.08.01	Materiales para el Registro e Identificación de Bienes y Personas (Modificado)	(650,000.00)	0.00	(1,745,675.34)	(2,395,675.34)

Código	Nombre cuenta	Movimientos			Saldo Final
		Saldo Inicial	Debe	Haber	
8.2.3.5.1.2.2.01.02	Productos Alimenticios para Personas Derivado de la Prestación de Servicios Públicos en Instalaciones Propias (Modificado)	3,334,401.30	0.00	(1,606,657.37)	1,727,743.93
8.2.3.5.1.2.2.02.01	Productos alimenticios para animales (Modificado)	0.00	0.00	(315,499.73)	(315,499.73)
8.2.3.5.1.2.2.03.01	Utensilios para el servicio de alimentación (Modificado)	100,000.00	0.00	(28,077.38)	71,922.62
8.2.3.5.1.2.4.01.01	Productos minerales no metálicos (Modificado)	3,200,000.00	0.00	(2,230,139.68)	969,860.32
8.2.3.5.1.2.4.02.01	Cemento y productos de concreto (Modificado)	28,575,599.11	0.00	(1,355,002.82)	27,220,596.29
8.2.3.5.1.2.4.03.01	Cal, yeso y productos de yeso (Modificado)	0.00	0.00	(281,758.73)	(281,758.73)
8.2.3.5.1.2.4.04.01	Madera y productos de madera (Modificado)	600,000.00	0.00	(613,564.08)	(13,564.08)
8.2.3.5.1.2.4.05.01	Vidrio y productos de vidrio (Modificado)	0.00	0.00	(102,000.00)	(102,000.00)
8.2.3.5.1.2.4.06.01	Material eléctrico y electrónico (Modificado)	26,300,000.00	0.00	(547,595.79)	25,752,404.21
8.2.3.5.1.2.4.07.01	Artículos metálicos para la construcción (Modificado)	4,100,000.00	0.00	(1,919,457.69)	2,180,542.31
8.2.3.5.1.2.4.08.01	Plantas de ornato (Modificado)	1,300,000.00	0.00	(5,540.00)	1,294,460.00
8.2.3.5.1.2.4.09.01	Pinturas (Modificado)	18,200,000.00	0.00	(2,447,053.23)	15,752,946.77
8.2.3.5.1.2.4.09.09	Otros materiales y artículos (Modificado)	2,760,000.00	0.00	(116,233.71)	2,643,766.29
8.2.3.5.1.2.5.01.01	Productos Químicos Básicos (Modificado)	1,000,000.00	0.00	(110,498.87)	889,501.13
8.2.3.5.1.2.5.02.01	Fertilizantes, Pesticidas y Otros Agroquímicos (Modificado)	7,000,000.00	0.00	(748,877.70)	6,251,122.30
8.2.3.5.1.2.5.03.01	Medicinas y productos farmacéuticos (Modificado)	500,000.00	0.00	(1,078,455.29)	(578,455.29)
8.2.3.5.1.2.5.04.01	Materiales, accesorios y suministros médicos (Modificado)	(500,000.00)	0.00	(564,477.69)	(1,064,477.69)
8.2.3.5.1.2.6.01.01	Combustibles, lubricantes y aditivos para programas de seguridad pública (Modificado)	745,258.60	0.00	(258.60)	745,000.00
8.2.3.5.1.2.6.01.02	Combustibles, Lubricantes y Aditivos para Servicios Públicos y la Operación de Programas Públicos (Modificado)	0.00	0.00	(698,218.12)	(698,218.12)
8.2.3.5.1.2.6.01.03	Combustibles, lubricantes y aditivos para servicios administrativos (Modificado)	58,602,115.00	0.00	(1,865,916.18)	56,736,198.82
8.2.3.5.1.2.7.01.01	Vestuarios y Uniformes (Modificado)	15,300,000.00	0.00	(3,027,459.06)	12,272,540.94
8.2.3.5.1.2.7.02.01	Prendas de Seguridad y Protección Personal (Modificado)	(2,535,000.00)	0.00	(567,416.24)	(3,102,416.24)
8.2.3.5.1.2.7.03.01	Artículos deportivos (Modificado)	(400,000.00)	0.00	(134,883.19)	(534,883.19)
8.2.3.5.1.2.9.01.01	Herramientas Menores (Modificado)	(3,200,000.00)	0.00	(1,945,731.18)	(5,145,731.18)
8.2.3.5.1.2.9.03.01	Refacciones y accesorios menores de mobiliario y equipo de administración, educacional y recreativo (Modificado)	0.00	0.00	(80,531.41)	(80,531.41)
8.2.3.5.1.2.9.04.01	Refacciones y Accesorios Menores de Equipo de Cómputo y Tecnologías de la Información (Modificado)	0.00	0.00	(494,837.01)	(494,837.01)
8.2.3.5.1.2.9.06.01	Refacciones y Accesorios Menores de Equipo de Transporte (Modificado)	0.00	0.00	(133,468.49)	(133,468.49)
8.2.3.5.1.2.9.09.01	Refacciones y Accesorios Menores Otros Bienes Muebles (Modificado)	1,150,000.00	0.00	(272,427.11)	877,572.89
8.2.3.5.1.3.1.01.01	Energía Eléctrica (Modificado)	9,558,851.00	0.00	(1,301,216.30)	8,257,634.70
8.2.3.5.1.3.1.01.02	Alumbrado público (Modificado)	790,300.00	0.00	0.00	790,300.00
8.2.3.5.1.3.1.03.01	Agua (Modificado)	0.00	0.00	158,084.84	158,084.84
8.2.3.5.1.3.1.04.01	Telefonía Tradicional (Modificado)	0.00	0.00	(635,633.04)	(635,633.04)
8.2.3.5.1.3.1.07.01	Servicios de Acceso de Internet, Redes y Procesamiento de Información (Modificado)	350,000.00	0.00	(2,386,964.51)	(2,036,964.51)
8.2.3.5.1.3.1.08.03	Servicio de mensajería (Modificado)	200,000.00	0.00	(200,807.51)	(807.51)
8.2.3.5.1.3.2.02.01	Arrendamiento de Edificios (Modificado)	0.00	0.00	(12,000.00)	(12,000.00)
8.2.3.5.1.3.2.03.02	Arrendamiento de equipo de fotocopiado (Modificado)	450,000.00	0.00	(0.26)	449,999.74
8.2.3.5.1.3.2.05.02	Arrendamiento de equipo de transporte para servicios y operación de programas públicos (Modificado)	1,270,960.00	0.00	(580,291.57)	690,668.43
8.2.3.5.1.3.2.06.01	Arrendamiento de maquinaria, otros equipos y herramientas (Modificado)	101,946,799.76	0.00	(4,293,540.40)	97,653,259.36
8.2.3.5.1.3.2.07.01	Arrendamiento de Activos Intangibles (Modificado)	(1,406,453.50)	0.00	(344,298.99)	(1,750,752.49)
8.2.3.5.1.3.2.09.01	Otros arrendamientos (Modificado)	10,992,738.10	0.00	(2,060,336.70)	8,932,401.40
8.2.3.5.1.3.3.01.01	Servicios Legales, de Contabilidad, Auditoría y Relacionados (Modificado)	16,043,181.00	0.00	(199,520.56)	15,843,660.44
8.2.3.5.1.3.3.03.01	Servicios de Consultoría Administrativa, Procesos, Técnica y en Tecnologías de la Información (Modificado)	9,295,000.00	0.00	(821,276.00)	8,473,724.00
8.2.3.5.1.3.3.04.01	Servicios de capacitación (Modificado)	(3,000,000.00)	0.00	0.00	(3,000,000.00)
8.2.3.5.1.3.3.09.01	Servicios Profesionales, Científicos y Técnicos Integrales (Modificado)	8,166,525.68	0.00	(1,923,160.50)	6,243,365.18
8.2.3.5.1.3.4.01.01	Servicios bancarios y financieros (Modificado)	623,000.00	0.00	(50,204.75)	572,795.25
8.2.3.5.1.3.4.02.01	Servicios de cobranza, investigación crediticia y similar (Modificado)	900,000.00	0.00	(893,178.62)	6,821.38
8.2.3.5.1.3.4.03.01	Servicios de recaudación, traslado y custodia de valores (Modificado)	(100,000.00)	0.00	(309,910.85)	(409,910.85)
8.2.3.5.1.3.4.04.01	Seguros de Responsabilidad Patrimonial y Fianzas (Modificado)	0.00	0.00	(2,971.49)	(2,971.49)
8.2.3.5.1.3.4.05.01	Seguro de bienes patrimoniales (Modificado)	1,285,000.00	0.00	(271,334.28)	1,013,665.72
8.2.3.5.1.3.4.07.01	Fletes y maniobras (Modificado)	15,674,000.00	0.00	(909,022.08)	14,764,977.92
8.2.3.5.1.3.5.01.01	Conservación y Mantenimiento Menor de Inmuebles (Edificios Públicos) (Modificado)	31,321,411.84	0.00	(2,297,615.36)	29,023,796.48
8.2.3.5.1.3.5.02.01	Instalación, Reparación y Mantenimiento de Mobiliario y Equipo de Administración, Educacional y Recreativo (Modificado)	300,000.00	0.00	(1,379,573.52)	(1,079,573.52)
8.2.3.5.1.3.5.02.02	Conservación y mantenimiento de otros (Modificado)	0.00	0.00	(569,187.90)	(569,187.90)
8.2.3.5.1.3.5.05.03	Conservación y mantenimiento de vehículos adscritos a servicios administrativos (Modificado)	300,000.00	0.00	(147,151.79)	152,848.21
8.2.3.5.1.3.5.07.02	Reparación y mantenimiento de equipos de bombeo (Modificado)	0.00	0.00	(100,000.00)	(100,000.00)

Código	Nombre cuenta	Movimientos			Saldo Final
		Saldo Inicial	Debe	Haber	
8.2.3.5.1.3.5.08.02	Protección y preservación ecológica (Modificado)	0.00	0.00	(1.92)	(1.92)
8.2.3.5.1.3.5.09.01	Servicios de Jardinería y Fumigación (Modificado)	2,000,000.00	0.00	(2,576,291.18)	(576,291.18)
8.2.3.5.1.3.6.01.04	Impresiones (Modificado)	1,000,000.00	0.00	(2,150,932.27)	(1,150,932.27)
8.2.3.5.1.3.6.01.05	Difusión de mensajes sobre programas y actividades gubernamentales (Modificado)	7,400,000.00	0.00	(1,520,068.62)	5,879,931.38
8.2.3.5.1.3.7.01.01	Pasajes nacionales a servidores públicos (Modificado)	0.00	0.00	(41,580.65)	(41,580.65)
8.2.3.5.1.3.7.02.01	Pasajes nacionales a servidores públicos (Modificado)	0.00	0.00	(75,946.00)	(75,946.00)
8.2.3.5.1.3.7.05.01	Viáticos nacionales a servidores públicos (Modificado)	300,000.00	0.00	(352,816.29)	(52,816.29)
8.2.3.5.1.3.8.02.02	Actividades cívicas y festividades (Modificado)	28,398,687.08	0.00	(6,713,359.46)	21,685,327.62
8.2.3.5.1.3.8.03.01	Congresos y convenciones (Modificado)	0.00	0.00	(2,519,600.39)	(2,519,600.39)
8.2.3.5.1.3.9.02.01	Impuestos y Derechos (Modificado)	44,000.00	0.00	(22,937.00)	21,063.00
8.2.3.5.1.3.9.02.02	Derechos por uso, aprovechamiento y explotación de aguas (Modificado)	0.00	0.00	(150,000.00)	(150,000.00)
8.2.3.5.1.3.9.04.01	Sentencias y resoluciones por autoridad competente (Modificado)	24,972,587.39	0.00	(16,756,587.39)	8,216,000.00
8.2.3.5.1.3.9.06.01	Otros gastos por responsabilidades (Modificado)	0.00	0.00	(71,334.00)	(71,334.00)
8.2.3.5.1.3.9.08.01	Impuestos sobre Nóminas y Otros que se Deriven de una Relación Laboral (Modificado)	16,985,142.54	0.00	(17,651,184.91)	(666,042.37)
8.2.3.5.2.4.1.01.01	Protección a ancianos y desvalidos (Modificado)	5,864,826.22	0.00	(4,676,243.20)	1,188,583.02
8.2.3.5.2.4.1.01.09	Otras ayudas sociales (Modificado)	(21,348,008.97)	0.00	(3,320,981.63)	(24,668,990.60)
8.2.3.5.2.4.3.03.01	Ayudas Sociales a Instituciones sin Fines de Lucro (Modificado)	(300,000.00)	0.00	(2,953,800.00)	(3,253,800.00)
8.2.3.5.3.3.2.02.03	ZOFEMAT (Modificado)	30,000.00	0.00	(2,427.00)	27,573.00
8.2.3.5.4.1.1.02.02	Intereses derivados de la colocación de títulos y valores la deuda interna extraordinaria (Modificado)	(146,682.44)	0.00	0.00	(146,682.44)
8.2.3.5.4.3.1.02	Gastos de la deuda pública interna extraordinaria (Modificado)	(927,442.60)	0.00	0.00	(927,442.60)
8.2.4	Presupuesto de egresos comprometido	391,019,972.09	241,387,449.56	632,407,421.65	0.00
8.2.4.1.2.3.5.02.02	Mantenimiento y Rehabilitación de Obras en Edificaciones no Habitacionales en Proceso (Comprometido)	0.00	11,358,316.28	11,358,316.28	0.00
8.2.4.1.2.3.5.04.01	División de Terrenos y Construcción de Obras de Urbanización en Proceso (Comprometido)	5,437,242.40	887,359.96	6,324,602.36	0.00
8.2.4.1.2.3.5.04.02	Mantenimiento y Rehabilitación de Obras de Urbanización en Proceso (Comprometido)	57,312,458.07	32,891,300.25	90,203,758.32	0.00
8.2.4.1.2.3.6.02.02	Mantenimiento y Rehabilitación de Edificaciones no Habitacionales en Proceso (Comprometido)	12,465,715.48	10,790,425.93	23,256,141.41	0.00
8.2.4.1.2.4.1.01.01	Muebles de Oficina y Estantería (Comprometido)	0.00	424,079.26	424,079.26	0.00
8.2.4.1.2.4.1.03.01	Bienes informáticos (Comprometido)	0.00	588,270.08	588,270.08	0.00
8.2.4.1.2.4.1.09.01	Otros Mobiliarios y Equipos de Administración (Comprometido)	0.00	100,912.50	100,912.50	0.00
8.2.4.1.2.4.4.01.03	Vehículos y Equipo Terrestre, destinados a Servicios Administrativos (Comprometido)	0.00	2,466,443.00	2,466,443.00	0.00
8.2.4.1.2.4.6.05.01	Equipo de Comunicación y Telecomunicación (Comprometido)	0.00	992,449.79	992,449.79	0.00
8.2.4.1.2.4.6.07.02	Herramientas y máquinas-herramienta (Comprometido)	0.00	424,019.54	424,019.54	0.00
8.2.4.1.2.7.1.01.01	Estudios, Formulación y Evaluación de Proyectos (Comprometido)	0.00	6,500,000.00	6,500,000.00	0.00
8.2.4.5.1.1.1.01.01	Dietas (Comprometido)	701,881.13	(116,041.13)	585,840.00	0.00
8.2.4.5.1.1.1.03.01	Sueldos y salarios (Comprometido)	40,102,546.24	(17,324,225.60)	22,778,320.64	0.00
8.2.4.5.1.1.2.02.01	Sueldos Base al Personal Eventual (Comprometido)	43,024,169.55	(1,038,916.75)	41,985,252.80	0.00
8.2.4.5.1.1.3.01.01	Quinquenios (Comprometido)	1,803,803.25	(12,019.69)	1,791,783.56	0.00
8.2.4.5.1.1.3.02.01	Prima dominical (Comprometido)	310,557.70	(306,366.03)	4,191.67	0.00
8.2.4.5.1.1.3.02.02	Gratificación anual (Comprometido)	102,591,134.62	(8,355,284.49)	94,235,850.13	0.00
8.2.4.5.1.1.3.02.03	Prima vacacional (Comprometido)	2,788,075.22	(2,769,634.29)	18,440.93	0.00
8.2.4.5.1.1.3.02.05	Canasta navideña (Comprometido)	19,910,616.02	(255,569.30)	19,655,046.72	0.00
8.2.4.5.1.1.3.03.01	Compensación por servicios de turno vespertino (Comprometido)	5,363,752.82	(4,326,721.64)	1,037,031.18	0.00
8.2.4.5.1.1.3.04.01	Compensación Fija (Comprometido)	6,125,241.36	3,740,847.57	9,866,088.93	0.00
8.2.4.5.1.1.4.01.01	Instituto Mexicano del Seguro Social (IMSS) (Comprometido)	10,957,993.86	(1,639,405.30)	9,318,588.56	0.00
8.2.4.5.1.1.4.01.05	Instituto de Pensiones del Estado IPE (Comprometido)	5,609,190.92	(459,562.58)	5,149,628.34	0.00
8.2.4.5.1.1.4.04.01	Aportaciones para seguros (Comprometido)	50,477.71	(50,477.71)	0.00	0.00
8.2.4.5.1.1.5.02.01	Indemnizaciones (Comprometido)	2,034,417.36	(2,034,417.36)	0.00	0.00
8.2.4.5.1.1.5.02.02	Liquidaciones por indemnizaciones y por sueldos y salarios caídos. (Comprometido)	7,723,791.18	(4,512,717.89)	3,211,073.29	0.00
8.2.4.5.1.1.5.03.01	Jubilaciones (Comprometido)	6,397,867.84	(4,018,815.70)	2,379,052.14	0.00
8.2.4.5.1.1.5.03.02	Pensiones (Comprometido)	14,122,742.68	(897,082.61)	13,225,660.07	0.00
8.2.4.5.1.1.5.03.05	Prima de Antigüedad (Comprometido)	3,403,295.27	(3,086,399.49)	316,895.78	0.00
8.2.4.5.1.1.5.04.02	Ayuda para lentes y aparatos ortopédicos (Comprometido)	1,502,649.89	(1,502,649.89)	0.00	0.00
8.2.4.5.1.1.5.04.04	Despensa (Comprometido)	14,802,581.06	(1,248,011.96)	13,554,569.10	0.00
8.2.4.5.1.1.5.04.05	Previsión social múltiple (Comprometido)	15,886,585.01	11,993,547.48	27,880,132.49	0.00
8.2.4.5.1.1.5.04.13	Servicio de guarderías (Comprometido)	1,085,475.16	(997,132.16)	88,343.00	0.00
8.2.4.5.1.1.5.04.17	Pago del día de las madres (Comprometido)	893,800.00	(134,800.00)	759,000.00	0.00
8.2.4.5.1.1.5.04.33	Estímulo Día del Padre (Comprometido)	424,400.00	(424,400.00)	0.00	0.00
8.2.4.5.1.1.5.04.37	Gastos por defunción (Comprometido)	350,000.00	(300,000.00)	50,000.00	0.00
8.2.4.5.1.1.6.01.04	Estímulo por puntualidad y asistencia (Comprometido)	4,285,466.87	(3,921,474.95)	363,991.92	0.00
8.2.4.5.1.1.6.01.06	Estímulo a servidores públicos (Comprometido)	182,884.49	(182,884.49)	0.00	0.00
8.2.4.5.1.1.6.01.08	Estímulo por productividad (Comprometido)	3,369,158.93	(2,291,121.77)	1,078,037.16	0.00
8.2.4.5.1.2.1.01.01	Materiales, Útiles y Equipos Menores de Oficina (Comprometido)	0.00	1,570,976.18	1,570,976.18	0.00

Código	Nombre cuenta	Saldo Inicial	Movimientos		Saldo Final
			Debe	Haber	
8.2.4.5.1.2.1.04.01	Materiales, Útiles y Equipos Menores de Tecnologías de la Información y Comunicaciones (Comprometido)	0.00	29,784.16	29,784.16	0.00
8.2.4.5.1.2.1.06.01	Material de limpieza (Comprometido)	0.00	4,866,204.33	4,866,204.33	0.00
8.2.4.5.1.2.1.08.01	Materiales para el Registro e Identificación de Bienes y Personas (Comprometido)	0.00	1,078,665.44	1,078,665.44	0.00
8.2.4.5.1.2.2.01.02	Productos Alimenticios para Personas Derivado de la Prestación de Servicios Públicos en Instalaciones Propias (Comprometido)	0.00	1,232,285.63	1,232,285.63	0.00
8.2.4.5.1.2.2.02.01	Productos alimenticios para animales (Comprometido)	0.00	1,795,061.60	1,795,061.60	0.00
8.2.4.5.1.2.4.01.01	Productos minerales no metálicos (Comprometido)	0.00	241,870.24	241,870.24	0.00
8.2.4.5.1.2.4.02.01	Cemento y productos de concreto (Comprometido)	0.00	4,667,507.16	4,667,507.16	0.00
8.2.4.5.1.2.4.03.01	Cal, yeso y productos de yeso (Comprometido)	0.00	96,324.75	96,324.75	0.00
8.2.4.5.1.2.4.04.01	Madera y productos de madera (Comprometido)	0.00	13,564.03	13,564.03	0.00
8.2.4.5.1.2.4.06.01	Material eléctrico y electrónico (Comprometido)	0.00	1,748,241.93	1,748,241.93	0.00
8.2.4.5.1.2.4.07.01	Artículos metálicos para la construcción (Comprometido)	0.00	4,591,981.54	4,591,981.54	0.00
8.2.4.5.1.2.4.08.01	Plantas de ornato (Comprometido)	0.00	172,550.00	172,550.00	0.00
8.2.4.5.1.2.4.09.01	Pinturas (Comprometido)	0.00	1,510,864.48	1,510,864.48	0.00
8.2.4.5.1.2.4.09.09	Otros materiales y artículos (Comprometido)	0.00	482,804.19	482,804.19	0.00
8.2.4.5.1.2.5.02.01	Fertilizantes, Pesticidas y Otros Agroquímicos (Comprometido)	0.00	30,624.00	30,624.00	0.00
8.2.4.5.1.2.5.03.01	Medicinas y productos farmacéuticos (Comprometido)	0.00	820,037.35	820,037.35	0.00
8.2.4.5.1.2.6.01.01	Combustibles, lubricantes y aditivos para programas de seguridad pública (Comprometido)	0.00	845,000.00	845,000.00	0.00
8.2.4.5.1.2.6.01.02	Combustibles, Lubricantes y Aditivos para Servicios Públicos y la Operación de Programas Públicos (Comprometido)	0.00	64,677.93	64,677.93	0.00
8.2.4.5.1.2.6.01.03	Combustibles, lubricantes y aditivos para servicios administrativos (Comprometido)	0.00	1,255,362.45	1,255,362.45	0.00
8.2.4.5.1.2.7.01.01	Vestuarios y Uniformes (Comprometido)	0.00	999,664.76	999,664.76	0.00
8.2.4.5.1.2.7.02.01	Prendas de Seguridad y Protección Personal (Comprometido)	0.00	98,771.22	98,771.22	0.00
8.2.4.5.1.2.9.01.01	Herramientas Menores (Comprometido)	0.00	151,589.21	151,589.21	0.00
8.2.4.5.1.2.9.03.01	Refacciones y accesorios menores de mobiliario y equipo de administración, educacional y recreativo (Comprometido)	0.00	180,741.39	180,741.39	0.00
8.2.4.5.1.2.9.06.01	Refacciones y Accesorios Menores de Equipo de Transporte (Comprometido)	0.00	667,905.19	667,905.19	0.00
8.2.4.5.1.2.9.09.01	Refacciones y Accesorios Menores Otros Bienes Muebles (Comprometido)	0.00	1,848,937.65	1,848,937.65	0.00
8.2.4.5.1.3.1.01.01	Energía Eléctrica (Comprometido)	0.00	4,095,294.00	4,095,294.00	0.00
8.2.4.5.1.3.1.01.02	Alumbrado público (Comprometido)	0.00	31,766,524.00	31,766,524.00	0.00
8.2.4.5.1.3.1.03.01	Agua (Comprometido)	0.00	4,000,000.00	4,000,000.00	0.00
8.2.4.5.1.3.1.04.01	Telefonía Tradicional (Comprometido)	0.00	423,926.55	423,926.55	0.00
8.2.4.5.1.3.1.07.01	Servicios de Acceso de Internet, Redes y Procesamiento de Información (Comprometido)	0.00	525,941.92	525,941.92	0.00
8.2.4.5.1.3.1.08.03	Servicio de mensajería (Comprometido)	0.00	1,178.49	1,178.49	0.00
8.2.4.5.1.3.2.02.01	Arrendamiento de Edificios (Comprometido)	0.00	50,000.00	50,000.00	0.00
8.2.4.5.1.3.2.03.02	Arrendamiento de equipo de fotocopiado (Comprometido)	0.00	1,087,397.43	1,087,397.43	0.00
8.2.4.5.1.3.2.05.02	Arrendamiento de equipo de transporte para servicios y operación de programas públicos (Comprometido)	0.00	2,929,568.40	2,929,568.40	0.00
8.2.4.5.1.3.2.06.01	Arrendamiento de maquinaria, otros equipos y herramientas (Comprometido)	0.00	14,440,066.98	14,440,066.98	0.00
8.2.4.5.1.3.2.07.01	Arrendamiento de Activos Intangibles (Comprometido)	0.00	1,163,041.14	1,163,041.14	0.00
8.2.4.5.1.3.2.09.01	Otros arrendamientos (Comprometido)	0.00	156,600.00	156,600.00	0.00
8.2.4.5.1.3.3.01.01	Servicios Legales, de Contabilidad, Auditoría y Relacionados (Comprometido)	0.00	12,170,252.63	12,170,252.63	0.00
8.2.4.5.1.3.3.03.01	Servicios de Consultoría Administrativa, Procesos, Técnica y en Tecnologías de la Información (Comprometido)	0.00	7,414,684.14	7,414,684.14	0.00
8.2.4.5.1.3.3.09.01	Servicios Profesionales, Científicos y Técnicos Integrales (Comprometido)	0.00	8,613,430.76	8,613,430.76	0.00
8.2.4.5.1.3.4.01.01	Servicios bancarios y financieros (Comprometido)	0.00	346,488.13	346,488.13	0.00
8.2.4.5.1.3.4.02.01	Servicios de cobranza, investigación crediticia y similar (Comprometido)	0.00	273,850.55	273,850.55	0.00
8.2.4.5.1.3.4.03.01	Servicios de recaudación, traslado y custodia de valores (Comprometido)	0.00	460,310.43	460,310.43	0.00
8.2.4.5.1.3.4.05.01	Seguro de bienes patrimoniales (Comprometido)	0.00	88,071.07	88,071.07	0.00
8.2.4.5.1.3.4.07.01	Fletes y maniobras (Comprometido)	0.00	31,593,097.38	31,593,097.38	0.00
8.2.4.5.1.3.5.01.01	Conservación y Mantenimiento Menor de Inmuebles (Edificios Públicos) (Comprometido)	0.00	2,805,550.34	2,805,550.34	0.00
8.2.4.5.1.3.5.02.01	Instalación, Reparación y Mantenimiento de Mobiliario y Equipo de Administración, Educacional y Recreativo (Comprometido)	0.00	34,426.48	34,426.48	0.00
8.2.4.5.1.3.5.02.02	Conservación y mantenimiento de otros (Comprometido)	0.00	107,705.54	107,705.54	0.00
8.2.4.5.1.3.5.05.03	Conservación y mantenimiento de vehículos adscritos a servicios administrativos (Comprometido)	0.00	154,655.40	154,655.40	0.00
8.2.4.5.1.3.5.08.02	Protección y preservación ecológica (Comprometido)	0.00	5,252,999.68	5,252,999.68	0.00
8.2.4.5.1.3.5.09.01	Servicios de Jardinería y Fumigación (Comprometido)	0.00	391,334.72	391,334.72	0.00
8.2.4.5.1.3.6.01.04	Impresiones (Comprometido)	0.00	203,890.96	203,890.96	0.00
8.2.4.5.1.3.6.01.05	Difusión de mensajes sobre programas y actividades gubernamentales (Comprometido)	0.00	10,425,930.05	10,425,930.05	0.00

Código	Nombre cuenta	Saldo Inicial	Movimientos		Saldo Final
			Debe	Haber	
8.2.4.5.1.3.7.01.01	Pasajes nacionales a servidores públicos (Comprometido)	0.00	2,931.45	2,931.45	0.00
8.2.4.5.1.3.7.02.01	Pasajes nacionales a servidores públicos (Comprometido)	0.00	15,199.00	15,199.00	0.00
8.2.4.5.1.3.7.05.01	Viáticos nacionales a servidores públicos (Comprometido)	0.00	188,835.32	188,835.32	0.00
8.2.4.5.1.3.8.02.02	Actividades cívicas y festividades (Comprometido)	0.00	9,219,461.37	9,219,461.37	0.00
8.2.4.5.1.3.8.03.01	Congresos y convenciones (Comprometido)	0.00	99,525.00	99,525.00	0.00
8.2.4.5.1.3.9.02.01	Impuestos y Derechos (Comprometido)	0.00	53,033.00	53,033.00	0.00
8.2.4.5.1.3.9.08.01	Impuestos sobre Nóminas y Otros que se Deriven de una Relación Laboral (Comprometido)	0.00	9,218,228.00	9,218,228.00	0.00
8.2.4.5.2.4.1.01.01	Protección a ancianos y desvalidos (Comprometido)	0.00	1,974,129.21	1,974,129.21	0.00
8.2.4.5.2.4.1.01.09	Otras ayudas sociales (Comprometido)	0.00	27,560,978.37	27,560,978.37	0.00
8.2.4.5.2.4.3.03.01	Ayudas Sociales a Instituciones sin Fines de Lucro (Comprometido)	0.00	30,000.00	30,000.00	0.00
8.2.4.5.3.3.2.02.03	ZOFEMAT(Comprometido)	0.00	35,076.00	35,076.00	0.00
8.2.5	Presupuesto de egresos devengado	0.00	632,407,421.65	632,407,421.65	0.00
8.2.5.1.2.3.5.02.02	Mantenimiento y Rehabilitación de Obras en Edificaciones no Habitacionales en Proceso (Devengado)	0.00	11,358,316.28	11,358,316.28	0.00
8.2.5.1.2.3.5.04.01	División de Terrenos y Construcción de Obras de Urbanización en Proceso (Devengado)	0.00	6,324,602.36	6,324,602.36	0.00
8.2.5.1.2.3.5.04.02	Mantenimiento y Rehabilitación de Obras de Urbanización en Proceso (Devengado)	0.00	90,203,758.32	90,203,758.32	0.00
8.2.5.1.2.3.6.02.02	Mantenimiento y Rehabilitación de Edificaciones no Habitacionales en Proceso (Devengado)	0.00	23,256,141.41	23,256,141.41	0.00
8.2.5.1.2.4.1.01.01	Muebles de Oficina y Estantería (Devengado)	0.00	424,079.26	424,079.26	0.00
8.2.5.1.2.4.1.03.01	Bienes informáticos (Devengado)	0.00	588,270.08	588,270.08	0.00
8.2.5.1.2.4.1.09.01	Otros Mobiliarios y Equipos de Administración (Devengado)	0.00	100,912.50	100,912.50	0.00
8.2.5.1.2.4.4.01.03	Vehículos y Equipo Terrestre, destinados a Servicios Administrativos (Devengado)	0.00	2,466,443.00	2,466,443.00	0.00
8.2.5.1.2.4.6.05.01	Equipo de Comunicación y Telecomunicación (Devengado)	0.00	992,449.79	992,449.79	0.00
8.2.5.1.2.4.6.07.02	Herramientas y máquinas-herramienta (Devengado)	0.00	424,019.54	424,019.54	0.00
8.2.5.1.2.7.1.01.01	Estudios, Formulación y Evaluación de Proyectos (Devengado)	0.00	6,500,000.00	6,500,000.00	0.00
8.2.5.5.1.1.1.01.01	Dietas (Devengado)	0.00	585,840.00	585,840.00	0.00
8.2.5.5.1.1.1.03.01	Sueldos y salarios (Devengado)	0.00	22,778,320.64	22,778,320.64	0.00
8.2.5.5.1.1.2.02.01	Sueldos Base al Personal Eventual (Devengado)	0.00	41,985,252.80	41,985,252.80	0.00
8.2.5.5.1.1.3.01.01	Quinquenios (Devengado)	0.00	1,791,783.56	1,791,783.56	0.00
8.2.5.5.1.1.3.02.01	Prima dominical (Devengado)	0.00	4,191.67	4,191.67	0.00
8.2.5.5.1.1.3.02.02	Gratificación anual (Devengado)	0.00	94,235,850.13	94,235,850.13	0.00
8.2.5.5.1.1.3.02.03	Prima vacacional (Devengado)	0.00	18,440.93	18,440.93	0.00
8.2.5.5.1.1.3.02.05	Canasta navideña (Devengado)	0.00	19,655,046.72	19,655,046.72	0.00
8.2.5.5.1.1.3.03.01	Compensación por servicios de turno vespertino (Devengado)	0.00	1,037,031.18	1,037,031.18	0.00
8.2.5.5.1.1.3.04.01	Compensación Fija (Devengado)	0.00	9,866,088.93	9,866,088.93	0.00
8.2.5.5.1.1.4.01.01	Instituto Mexicano del Seguro Social (IMSS) (Devengado)	0.00	9,318,588.56	9,318,588.56	0.00
8.2.5.5.1.1.4.01.05	Instituto de Pensiones del Estado IPE(Devengado)	0.00	5,149,628.34	5,149,628.34	0.00
8.2.5.5.1.1.5.02.02	Liquidaciones por indemnizaciones y por sueldos y salarios caídos. (Devengado)	0.00	3,211,073.29	3,211,073.29	0.00
8.2.5.5.1.1.5.03.01	Jubilaciones (Devengado)	0.00	2,379,052.14	2,379,052.14	0.00
8.2.5.5.1.1.5.03.02	Pensiones (Devengado)	0.00	13,225,660.07	13,225,660.07	0.00
8.2.5.5.1.1.5.03.05	Prima de Antigüedad (Devengado)	0.00	316,895.78	316,895.78	0.00
8.2.5.5.1.1.5.04.04	Despensa (Devengado)	0.00	13,554,569.10	13,554,569.10	0.00
8.2.5.5.1.1.5.04.05	Previsión social múltiple (Devengado)	0.00	27,880,132.49	27,880,132.49	0.00
8.2.5.5.1.1.5.04.13	Servicio de guarderías (Devengado)	0.00	88,343.00	88,343.00	0.00
8.2.5.5.1.1.5.04.17	Pago del día de las madres (Devengado)	0.00	759,000.00	759,000.00	0.00
8.2.5.5.1.1.5.04.37	Gastos por defunción(Devengado)	0.00	50,000.00	50,000.00	0.00
8.2.5.5.1.1.6.01.04	Estímulo por puntualidad y asistencia (Devengado)	0.00	363,991.92	363,991.92	0.00
8.2.5.5.1.1.6.01.08	Estímulo por productividad (Devengado)	0.00	1,078,037.16	1,078,037.16	0.00
8.2.5.5.1.2.1.01.01	Materiales, Útiles y Equipos Menores de Oficina (Devengado)	0.00	1,570,976.18	1,570,976.18	0.00
8.2.5.5.1.2.1.04.01	Materiales, Útiles y Equipos Menores de Tecnologías de la Información y Comunicaciones (Devengado)	0.00	29,784.16	29,784.16	0.00
8.2.5.5.1.2.1.06.01	Material de limpieza (Devengado)	0.00	4,866,204.33	4,866,204.33	0.00
8.2.5.5.1.2.1.08.01	Materiales para el Registro e Identificación de Bienes y Personas (Devengado)	0.00	1,078,665.44	1,078,665.44	0.00
8.2.5.5.1.2.2.01.02	Productos Alimenticios para Personas Derivado de la Prestación de Servicios Públicos en Instalaciones Propias (Devengado)	0.00	1,232,285.63	1,232,285.63	0.00
8.2.5.5.1.2.2.02.01	Productos alimenticios para animales (Devengado)	0.00	1,795,061.60	1,795,061.60	0.00
8.2.5.5.1.2.4.01.01	Productos minerales no metálicos (Devengado)	0.00	241,870.24	241,870.24	0.00
8.2.5.5.1.2.4.02.01	Cemento y productos de concreto (Devengado)	0.00	4,667,507.16	4,667,507.16	0.00
8.2.5.5.1.2.4.03.01	Cal, yeso y productos de yeso (Devengado)	0.00	96,324.75	96,324.75	0.00
8.2.5.5.1.2.4.04.01	Madera y productos de madera (Devengado)	0.00	13,564.03	13,564.03	0.00
8.2.5.5.1.2.4.06.01	Material eléctrico y electrónico (Devengado)	0.00	1,748,241.93	1,748,241.93	0.00
8.2.5.5.1.2.4.07.01	Artículos metálicos para la construcción (Devengado)	0.00	4,591,981.54	4,591,981.54	0.00
8.2.5.5.1.2.4.08.01	Plantas de ornato (Devengado)	0.00	172,550.00	172,550.00	0.00
8.2.5.5.1.2.4.09.01	Pinturas (Devengado)	0.00	1,510,864.48	1,510,864.48	0.00
8.2.5.5.1.2.4.09.09	Otros materiales y artículos (Devengado)	0.00	482,804.19	482,804.19	0.00
8.2.5.5.1.2.5.02.01	Fertilizantes, Pesticidas y Otros Agroquímicos (Devengado)	0.00	30,624.00	30,624.00	0.00
8.2.5.5.1.2.5.03.01	Medicinas y productos farmacéuticos (Devengado)	0.00	820,037.35	820,037.35	0.00
8.2.5.5.1.2.6.01.01	Combustibles, lubricantes y aditivos para programas de seguridad pública (Devengado)	0.00	845,000.00	845,000.00	0.00

Código	Nombre cuenta	Movimientos			Saldo Final
		Saldo Inicial	Debe	Haber	
8.2.5.5.1.2.6.01.02	Combustibles, Lubricantes y Aditivos para Servicios Públicos y la Operación de Programas Públicos (Devengado)	0.00	64,677.93	64,677.93	0.00
8.2.5.5.1.2.6.01.03	Combustibles, lubricantes y aditivos para servicios administrativos (Devengado)	0.00	1,255,362.45	1,255,362.45	0.00
8.2.5.5.1.2.7.01.01	Vestuarios y Uniformes (Devengado)	0.00	999,664.76	999,664.76	0.00
8.2.5.5.1.2.7.02.01	Prendas de Seguridad y Protección Personal (Devengado)	0.00	98,771.22	98,771.22	0.00
8.2.5.5.1.2.9.01.01	Herramientas Menores (Devengado)	0.00	151,589.21	151,589.21	0.00
8.2.5.5.1.2.9.03.01	Refacciones y accesorios menores de mobiliario y equipo de administración, educacional y recreativo (Devengado)	0.00	180,741.39	180,741.39	0.00
8.2.5.5.1.2.9.06.01	Refacciones y Accesorios Menores de Equipo de Transporte (Devengado)	0.00	667,905.19	667,905.19	0.00
8.2.5.5.1.2.9.09.01	Refacciones y Accesorios Menores Otros Bienes Muebles (Devengado)	0.00	1,848,937.65	1,848,937.65	0.00
8.2.5.5.1.3.1.01.01	Energía Eléctrica (Devengado)	0.00	4,095,294.00	4,095,294.00	0.00
8.2.5.5.1.3.1.01.02	Alumbrado público (Devengado)	0.00	31,766,524.00	31,766,524.00	0.00
8.2.5.5.1.3.1.03.01	Agua (Devengado)	0.00	4,000,000.00	4,000,000.00	0.00
8.2.5.5.1.3.1.04.01	Telefonía Tradicional (Devengado)	0.00	423,926.55	423,926.55	0.00
8.2.5.5.1.3.1.07.01	Servicios de Acceso de Internet, Redes y Procesamiento de Información (Devengado)	0.00	525,941.92	525,941.92	0.00
8.2.5.5.1.3.1.08.03	Servicio de mensajería (Devengado)	0.00	1,178.49	1,178.49	0.00
8.2.5.5.1.3.2.02.01	Arrendamiento de Edificios (Devengado)	0.00	50,000.00	50,000.00	0.00
8.2.5.5.1.3.2.03.02	Arrendamiento de equipo de fotocopiado (Devengado)	0.00	1,087,397.43	1,087,397.43	0.00
8.2.5.5.1.3.2.05.02	Arrendamiento de equipo de transporte para servicios y operación de programas públicos (Devengado)	0.00	2,929,568.40	2,929,568.40	0.00
8.2.5.5.1.3.2.06.01	Arrendamiento de maquinaria, otros equipos y herramientas (Devengado)	0.00	14,440,066.98	14,440,066.98	0.00
8.2.5.5.1.3.2.07.01	Arrendamiento de Activos Intangibles (Devengado)	0.00	1,163,041.14	1,163,041.14	0.00
8.2.5.5.1.3.2.09.01	Otros arrendamientos (Devengado)	0.00	156,600.00	156,600.00	0.00
8.2.5.5.1.3.3.01.01	Servicios Legales, de Contabilidad, Auditoría y Relacionados (Devengado)	0.00	12,170,252.63	12,170,252.63	0.00
8.2.5.5.1.3.3.03.01	Servicios de Consultoría Administrativa, Procesos, Técnica y en Tecnologías de la Información (Devengado)	0.00	7,414,684.14	7,414,684.14	0.00
8.2.5.5.1.3.3.09.01	Servicios Profesionales, Científicos y Técnicos Integrales (Devengado)	0.00	8,613,430.76	8,613,430.76	0.00
8.2.5.5.1.3.4.01.01	Servicios bancarios y financieros (Devengado)	0.00	346,488.13	346,488.13	0.00
8.2.5.5.1.3.4.02.01	Servicios de cobranza, investigación crediticia y similar (Devengado)	0.00	273,850.55	273,850.55	0.00
8.2.5.5.1.3.4.03.01	Servicios de recaudación, traslado y custodia de valores (Devengado)	0.00	460,310.43	460,310.43	0.00
8.2.5.5.1.3.4.05.01	Seguro de bienes patrimoniales (Devengado)	0.00	88,071.07	88,071.07	0.00
8.2.5.5.1.3.4.07.01	Fletes y maniobras (Devengado)	0.00	31,593,097.38	31,593,097.38	0.00
8.2.5.5.1.3.5.01.01	Conservación y Mantenimiento Menor de Inmuebles (Edificios Públicos) (Devengado)	0.00	2,805,550.34	2,805,550.34	0.00
8.2.5.5.1.3.5.02.01	Instalación, Reparación y Mantenimiento de Mobiliario y Equipo de Administración, Educacional y Recreativo (Devengado)	0.00	34,426.48	34,426.48	0.00
8.2.5.5.1.3.5.02.02	Conservación y mantenimiento de otros (Devengado)	0.00	107,705.54	107,705.54	0.00
8.2.5.5.1.3.5.05.03	Conservación y mantenimiento de vehículos adscritos a servicios administrativos (Devengado)	0.00	154,655.40	154,655.40	0.00
8.2.5.5.1.3.5.08.02	Protección y preservación ecológica (Devengado)	0.00	5,252,999.68	5,252,999.68	0.00
8.2.5.5.1.3.5.09.01	Servicios de Jardinería y Fumigación (Devengado)	0.00	391,334.72	391,334.72	0.00
8.2.5.5.1.3.6.01.04	Impresiones (Devengado)	0.00	203,890.96	203,890.96	0.00
8.2.5.5.1.3.6.01.05	Difusión de mensajes sobre programas y actividades gubernamentales (Devengado)	0.00	10,425,930.05	10,425,930.05	0.00
8.2.5.5.1.3.7.01.01	Pasajes nacionales a servidores públicos (Devengado)	0.00	2,931.45	2,931.45	0.00
8.2.5.5.1.3.7.02.01	Pasajes nacionales a servidores públicos (Devengado)	0.00	15,199.00	15,199.00	0.00
8.2.5.5.1.3.7.05.01	Viáticos nacionales a servidores públicos (Devengado)	0.00	188,835.32	188,835.32	0.00
8.2.5.5.1.3.8.02.02	Actividades cívicas y festividades (Devengado)	0.00	9,219,461.37	9,219,461.37	0.00
8.2.5.5.1.3.8.03.01	Congresos y convenciones (Devengado)	0.00	99,525.00	99,525.00	0.00
8.2.5.5.1.3.9.02.01	Impuestos y Derechos (Devengado)	0.00	53,033.00	53,033.00	0.00
8.2.5.5.1.3.9.08.01	Impuestos sobre Nóminas y Otros que se Deriven de una Relación Laboral (Devengado)	0.00	9,218,228.00	9,218,228.00	0.00
8.2.5.5.2.4.1.01.01	Protección a ancianos y desvalidos (Devengado)	0.00	1,974,129.21	1,974,129.21	0.00
8.2.5.5.2.4.1.01.09	Otras ayudas sociales (Devengado)	0.00	27,560,978.37	27,560,978.37	0.00
8.2.5.5.2.4.3.03.01	Ayudas Sociales a Instituciones sin Fines de Lucro (Devengado)	0.00	30,000.00	30,000.00	0.00
8.2.5.5.3.3.2.02.03	ZOFEMAT (Devengado)	0.00	35,076.00	35,076.00	0.00
8.2.6	Presupuesto de egresos ejercido	0.00	632,407,421.65	616,402,758.53	16,004,663.12
8.2.6.1.2.3.5.02.02	Mantenimiento y Rehabilitación de Obras en Edificaciones no Habitacionales en Proceso (Ejercido)	0.00	11,358,316.28	11,358,316.28	0.00
8.2.6.1.2.3.5.04.01	División de Terrenos y Construcción de Obras de Urbanización en Proceso (Ejercido)	0.00	6,324,602.36	6,324,602.36	0.00
8.2.6.1.2.3.5.04.02	Mantenimiento y Rehabilitación de Obras de Urbanización en Proceso (Ejercido)	0.00	90,203,758.32	90,203,758.32	0.00
8.2.6.1.2.3.6.02.02	Mantenimiento y Rehabilitación de Edificaciones no Habitacionales en Proceso (Ejercido)	0.00	23,256,141.41	19,335,944.60	3,920,196.81
8.2.6.1.2.4.1.01.01	Muebles de Oficina y Estantería (Ejercido)	0.00	424,079.26	424,079.26	0.00
8.2.6.1.2.4.1.03.01	Bienes informáticos (Ejercido)	0.00	588,270.08	588,270.08	0.00

Código	Nombre cuenta	Saldo Inicial	Movimientos		Saldo Final
			Debe	Haber	
8.2.6.1.2.4.1.09.01	Otros Mobiliarios y Equipos de Administración (Ejercido)	0.00	100,912.50	100,912.50	0.00
8.2.6.1.2.4.4.01.03	Vehículos y Equipo Terrestre, destinados a Servicios Administrativos (Ejercido)	0.00	2,466,443.00	2,466,443.00	0.00
8.2.6.1.2.4.6.05.01	Equipo de Comunicación y Telecomunicación (Ejercido)	0.00	992,449.79	992,449.79	0.00
8.2.6.1.2.4.6.07.02	Herramientas y máquinas-herramienta (Ejercido)	0.00	424,019.54	424,019.54	0.00
8.2.6.1.2.7.1.01.01	Estudios, Formulación y Evaluación de Proyectos (Ejercido)	0.00	6,500,000.00	6,500,000.00	0.00
8.2.6.5.1.1.1.01.01	Dietas (Ejercido)	0.00	585,840.00	585,840.00	0.00
8.2.6.5.1.1.1.03.01	Sueldos y salarios (Ejercido)	0.00	22,778,320.64	22,778,320.64	0.00
8.2.6.5.1.1.2.02.01	Sueldos Base al Personal Eventual (Ejercido)	0.00	41,985,252.80	41,985,252.80	0.00
8.2.6.5.1.1.3.01.01	Quinquenios (Ejercido)	0.00	1,791,783.56	1,791,783.56	0.00
8.2.6.5.1.1.3.02.01	Prima dominical (Ejercido)	0.00	4,191.67	4,191.67	0.00
8.2.6.5.1.1.3.02.02	Gratificación anual (Ejercido)	0.00	94,235,850.13	94,235,850.13	0.00
8.2.6.5.1.1.3.02.03	Prima vacacional (Ejercido)	0.00	18,440.93	18,440.93	0.00
8.2.6.5.1.1.3.02.05	Canasta navideña (Ejercido)	0.00	19,655,046.72	19,655,046.72	0.00
8.2.6.5.1.1.3.03.01	Compensación por servicios de turno vespertino (Ejercido)	0.00	1,037,031.18	1,037,031.18	0.00
8.2.6.5.1.1.3.04.01	Compensación Fija (Ejercido)	0.00	9,866,088.93	9,866,088.93	0.00
8.2.6.5.1.1.4.01.01	Instituto Mexicano del Seguro Social (IMSS) (Ejercido)	0.00	9,318,588.56	9,318,588.56	0.00
8.2.6.5.1.1.4.01.05	Instituto de Pensiones del Estado IPE(Ejercido)	0.00	5,149,628.34	5,149,628.34	0.00
8.2.6.5.1.1.5.02.02	Liquidaciones por indemnizaciones y por sueldos y salarios caídos. (Ejercido)	0.00	3,211,073.29	3,211,073.29	0.00
8.2.6.5.1.1.5.03.01	Jubilaciones (Ejercido)	0.00	2,379,052.14	2,379,052.14	0.00
8.2.6.5.1.1.5.03.02	Pensiones (Ejercido)	0.00	13,225,660.07	13,225,660.07	0.00
8.2.6.5.1.1.5.03.05	Prima de Antigüedad (Ejercido)	0.00	316,895.78	316,895.78	0.00
8.2.6.5.1.1.5.04.04	Despensa (Ejercido)	0.00	13,554,569.10	13,554,461.80	107.30
8.2.6.5.1.1.5.04.05	Previsión social múltiple (Ejercido)	0.00	27,880,132.49	27,880,132.49	0.00
8.2.6.5.1.1.5.04.13	Servicio de guarderías (Ejercido)	0.00	88,343.00	88,343.00	0.00
8.2.6.5.1.1.5.04.17	Pago del día de las madres (Ejercido)	0.00	759,000.00	759,000.00	0.00
8.2.6.5.1.1.5.04.37	Gastos por defunción(Ejercido)	0.00	50,000.00	50,000.00	0.00
8.2.6.5.1.1.6.01.04	Estímulo por puntualidad y asistencia (Ejercido)	0.00	363,991.92	363,991.92	0.00
8.2.6.5.1.1.6.01.08	Estímulo por productividad (Ejercido)	0.00	1,078,037.16	1,078,037.16	0.00
8.2.6.5.1.2.1.01.01	Materiales, Útiles y Equipos Menores de Oficina (Ejercido)	0.00	1,570,976.18	1,570,976.18	0.00
8.2.6.5.1.2.1.04.01	Materiales, Útiles y Equipos Menores de Tecnologías de la Información y Comunicaciones (Ejercido)	0.00	29,784.16	29,784.16	0.00
8.2.6.5.1.2.1.06.01	Material de limpieza (Ejercido)	0.00	4,866,204.33	4,866,204.33	0.00
8.2.6.5.1.2.1.08.01	Materiales para el Registro e Identificación de Bienes y Personas (Ejercido)	0.00	1,078,665.44	1,078,665.44	0.00
8.2.6.5.1.2.2.01.02	Productos Alimenticios para Personas Derivado de la Prestación de Servicios Públicos en Instalaciones Propias (Ejercido)	0.00	1,232,285.63	1,232,285.63	0.00
8.2.6.5.1.2.2.02.01	Productos alimenticios para animales (Ejercido)	0.00	1,795,061.60	1,795,061.60	0.00
8.2.6.5.1.2.4.01.01	Productos minerales no metálicos (Ejercido)	0.00	241,870.24	241,870.24	0.00
8.2.6.5.1.2.4.02.01	Cemento y productos de concreto (Ejercido)	0.00	4,667,507.16	4,667,507.16	0.00
8.2.6.5.1.2.4.03.01	Cal, yeso y productos de yeso (Ejercido)	0.00	96,324.75	96,324.75	0.00
8.2.6.5.1.2.4.04.01	Madera y productos de madera (Ejercido)	0.00	13,564.03	13,564.03	0.00
8.2.6.5.1.2.4.06.01	Material eléctrico y electrónico (Ejercido)	0.00	1,748,241.93	1,748,241.93	0.00
8.2.6.5.1.2.4.07.01	Artículos metálicos para la construcción (Ejercido)	0.00	4,591,981.54	0.00	4,591,981.54
8.2.6.5.1.2.4.08.01	Plantas de ornato (Ejercido)	0.00	172,550.00	172,550.00	0.00
8.2.6.5.1.2.4.09.01	Pinturas (Ejercido)	0.00	1,510,864.48	180,637.97	1,330,226.51
8.2.6.5.1.2.4.09.09	Otros materiales y artículos (Ejercido)	0.00	482,804.19	482,804.19	0.00
8.2.6.5.1.2.5.02.01	Fertilizantes, Pesticidas y Otros Agroquímicos (Ejercido)	0.00	30,624.00	30,624.00	0.00
8.2.6.5.1.2.5.03.01	Medicinas y productos farmacéuticos (Ejercido)	0.00	820,037.35	820,037.35	0.00
8.2.6.5.1.2.6.01.01	Combustibles, lubricantes y aditivos para programas de seguridad pública (Ejercido)	0.00	845,000.00	845,000.00	0.00
8.2.6.5.1.2.6.01.02	Combustibles, Lubricantes y Aditivos para Servicios Públicos y la Operación de Programas Públicos (Ejercido)	0.00	64,677.93	64,677.93	0.00
8.2.6.5.1.2.6.01.03	Combustibles, lubricantes y aditivos para servicios administrativos (Ejercido)	0.00	1,255,362.45	1,255,362.45	0.00
8.2.6.5.1.2.7.01.01	Vestuarios y Uniformes (Ejercido)	0.00	999,664.76	999,664.76	0.00
8.2.6.5.1.2.7.02.01	Prendas de Seguridad y Protección Personal (Ejercido)	0.00	98,771.22	98,771.22	0.00
8.2.6.5.1.2.9.01.01	Herramientas Menores (Ejercido)	0.00	151,589.21	151,589.21	0.00
8.2.6.5.1.2.9.03.01	Refacciones y accesorios menores de mobiliario y equipo de administración, educacional y recreativo (Ejercido)	0.00	180,741.39	180,741.39	0.00
8.2.6.5.1.2.9.06.01	Refacciones y Accesorios Menores de Equipo de Transporte (Ejercido)	0.00	667,905.19	667,905.19	0.00
8.2.6.5.1.2.9.09.01	Refacciones y Accesorios Menores Otros Bienes Muebles (Ejercido)	0.00	1,848,937.65	1,848,937.65	0.00
8.2.6.5.1.3.1.01.01	Energía Eléctrica (Ejercido)	0.00	4,095,294.00	4,095,294.00	0.00
8.2.6.5.1.3.1.01.02	Alumbrado público (Ejercido)	0.00	31,766,524.00	31,766,524.00	0.00
8.2.6.5.1.3.1.03.01	Agua (Ejercido)	0.00	4,000,000.00	4,000,000.00	0.00
8.2.6.5.1.3.1.04.01	Telefonía Tradicional (Ejercido)	0.00	423,926.55	423,926.55	0.00
8.2.6.5.1.3.1.07.01	Servicios de Acceso de Internet, Redes y Procesamiento de Información (Ejercido)	0.00	525,941.92	525,941.92	0.00
8.2.6.5.1.3.1.08.03	Servicio de mensajería (Ejercido)	0.00	1,178.49	1,178.49	0.00
8.2.6.5.1.3.2.02.01	Arrendamiento de Edificios (Ejercido)	0.00	50,000.00	50,000.00	0.00
8.2.6.5.1.3.2.03.02	Arrendamiento de equipo de fotocopiado (Ejercido)	0.00	1,087,397.43	1,087,397.43	0.00
8.2.6.5.1.3.2.05.02	Arrendamiento de equipo de transporte para servicios y operación de programas públicos (Ejercido)	0.00	2,929,568.40	2,929,568.40	0.00

Código	Nombre cuenta	Movimientos			Saldo Final
		Saldo Inicial	Debe	Haber	
8.2.6.5.1.3.2.06.01	Arrendamiento de maquinaria, otros equipos y herramientas (Ejercicio)	0.00	14,440,066.98	14,440,066.98	0.00
8.2.6.5.1.3.2.07.01	Arrendamiento de Activos Intangibles (Ejercicio)	0.00	1,163,041.14	1,163,041.14	0.00
8.2.6.5.1.3.2.09.01	Otros arrendamientos (Ejercicio)	0.00	156,600.00	156,600.00	0.00
8.2.6.5.1.3.3.01.01	Servicios Legales, de Contabilidad, Auditoría y Relacionados (Ejercicio)	0.00	12,170,252.63	12,170,252.63	0.00
8.2.6.5.1.3.3.03.01	Servicios de Consultoría Administrativa, Procesos, Técnica y en Tecnologías de la Información (Ejercicio)	0.00	7,414,684.14	7,414,684.14	0.00
8.2.6.5.1.3.3.09.01	Servicios Profesionales, Científicos y Técnicos Integrales (Ejercicio)	0.00	8,613,430.76	8,613,430.76	0.00
8.2.6.5.1.3.4.01.01	Servicios bancarios y financieros (Ejercicio)	0.00	346,488.13	346,488.13	0.00
8.2.6.5.1.3.4.02.01	Servicios de cobranza, investigación crediticia y similar (Ejercicio)	0.00	273,850.55	273,850.55	0.00
8.2.6.5.1.3.4.03.01	Servicios de recaudación, traslado y custodia de valores (Ejercicio)	0.00	460,310.43	460,310.43	0.00
8.2.6.5.1.3.4.05.01	Seguro de bienes patrimoniales (Ejercicio)	0.00	88,071.07	88,071.07	0.00
8.2.6.5.1.3.4.07.01	Fletes y maniobras (Ejercicio)	0.00	31,593,097.38	31,593,097.38	0.00
8.2.6.5.1.3.5.01.01	Conservación y Mantenimiento Menor de Inmuebles (Edificios Públicos) (Ejercicio)	0.00	2,805,550.34	2,805,550.34	0.00
8.2.6.5.1.3.5.02.01	Instalación, Reparación y Mantenimiento de Mobiliario y Equipo de Administración, Educacional y Recreativo (Ejercicio)	0.00	34,426.48	34,426.48	0.00
8.2.6.5.1.3.5.02.02	Conservación y mantenimiento de otros (Ejercicio)	0.00	107,705.54	107,705.54	0.00
8.2.6.5.1.3.5.05.03	Conservación y mantenimiento de vehículos adscritos a servicios administrativos (Ejercicio)	0.00	154,655.40	154,655.40	0.00
8.2.6.5.1.3.5.08.02	Protección y preservación ecológica (Ejercicio)	0.00	5,252,999.68	5,252,999.68	0.00
8.2.6.5.1.3.5.09.01	Servicios de Jardinería y Fumigación (Ejercicio)	0.00	391,334.72	391,334.72	0.00
8.2.6.5.1.3.6.01.04	Impresiones (Ejercicio)	0.00	203,890.96	203,890.96	0.00
8.2.6.5.1.3.6.01.05	Difusión de mensajes sobre programas y actividades gubernamentales (Ejercicio)	0.00	10,425,930.05	10,425,930.05	0.00
8.2.6.5.1.3.7.01.01	Pasajes nacionales a servidores públicos (Ejercicio)	0.00	2,931.45	2,931.45	0.00
8.2.6.5.1.3.7.02.01	Pasajes nacionales a servidores públicos (Ejercicio)	0.00	15,199.00	15,199.00	0.00
8.2.6.5.1.3.7.05.01	Viáticos nacionales a servidores públicos (Ejercicio)	0.00	188,835.32	188,835.32	0.00
8.2.6.5.1.3.8.02.02	Actividades cívicas y festividades (Ejercicio)	0.00	9,219,461.37	9,219,461.37	0.00
8.2.6.5.1.3.8.03.01	Congresos y convenciones (Ejercicio)	0.00	99,525.00	99,525.00	0.00
8.2.6.5.1.3.9.02.01	Impuestos y Derechos (Ejercicio)	0.00	53,033.00	53,033.00	0.00
8.2.6.5.1.3.9.08.01	Impuestos sobre Nóminas y Otros que se Deriven de una Relación Laboral (Ejercicio)	0.00	9,218,228.00	3,216,194.00	6,002,034.00
8.2.6.5.2.4.1.01.01	Protección a ancianos y desvalidos (Ejercicio)	0.00	1,974,129.21	1,974,129.21	0.00
8.2.6.5.2.4.1.01.09	Otras ayudas sociales (Ejercicio)	0.00	27,560,978.37	27,400,861.41	160,116.96
8.2.6.5.2.4.3.03.01	Ayudas Sociales a Instituciones sin Fines de Lucro (Ejercicio)	0.00	30,000.00	30,000.00	0.00
8.2.6.5.3.3.2.02.03	ZOFEMAT(Ejercicio)	0.00	35,076.00	35,076.00	0.00
8.2.7	Presupuesto de egresos pagado	2,875,478,486.43	616,402,758.53	0.00	3,491,881,244.96
8.2.7.1.2.3.5.02.02	Mantenimiento y Rehabilitación de Obras en Edificaciones no Habitacionales en Proceso (Pagado)	34,612,601.32	11,358,316.28	0.00	45,970,917.60
8.2.7.1.2.3.5.04.01	División de Terrenos y Construcción de Obras de Urbanización en Proceso (Pagado)	15,137,791.93	6,324,602.36	0.00	21,462,394.29
8.2.7.1.2.3.5.04.02	Mantenimiento y Rehabilitación de Obras de Urbanización en Proceso (Pagado)	262,214,734.52	90,203,758.32	0.00	352,418,492.84
8.2.7.1.2.3.6.02.02	Mantenimiento y Rehabilitación de Edificaciones no Habitacionales en Proceso (Pagado)	14,510,341.84	19,335,944.60	0.00	33,846,286.44
8.2.7.1.2.4.1.01.01	Muebles de Oficina y Estantería (Pagado)	585,915.80	424,079.26	0.00	1,009,995.06
8.2.7.1.2.4.1.03.01	Bienes informáticos (Pagado)	4,569,424.97	588,270.08	0.00	5,157,695.05
8.2.7.1.2.4.1.09.01	Otros Mobiliarios y Equipos de Administración (Pagado)	2,157,720.00	100,912.50	0.00	2,258,632.50
8.2.7.1.2.4.2.01.01	Equipos y Aparatos Audiovisuales (Pagado)	152,106.10	0.00	0.00	152,106.10
8.2.7.1.2.4.2.03.01	Equipo Fotográfico y de Video (Pagado)	1,791,429.76	0.00	0.00	1,791,429.76
8.2.7.1.2.4.4.01.01	Vehículos y Equipo Terrestre, para la ejecución de Programas de Seguridad Pública (Pagado)	7,499,052.00	0.00	0.00	7,499,052.00
8.2.7.1.2.4.4.01.03	Vehículos y Equipo Terrestre, destinados a Servicios Administrativos (Pagado)	0.00	2,466,443.00	0.00	2,466,443.00
8.2.7.1.2.4.4.01.04	Refacciones y Accesorios Mayores para Vehículos y Equipo Terrestre (Pagado)	99,899.99	0.00	0.00	99,899.99
8.2.7.1.2.4.4.02.02	Carrocerías y remolques para programas, servicios y operación de programas públicos (Pagado)	3,465,799.96	0.00	0.00	3,465,799.96
8.2.7.1.2.4.6.01.01	Maquinaria y equipo agropecuario (Pagado)	850,499.98	0.00	0.00	850,499.98
8.2.7.1.2.4.6.05.01	Equipo de Comunicación y Telecomunicación (Pagado)	438,170.05	992,449.79	0.00	1,430,619.84
8.2.7.1.2.4.6.07.02	Herramientas y máquinas-herramienta (Pagado)	2,937,816.26	424,019.54	0.00	3,361,835.80
8.2.7.1.2.4.6.09.09	Otros bienes muebles (Pagado)	3,637,092.84	0.00	0.00	3,637,092.84
8.2.7.1.2.7.1.01.01	Estudios, Formulación y Evaluación de Proyectos (Pagado)	10,500,000.00	6,500,000.00	0.00	17,000,000.00
8.2.7.2.2.3.1.02	Títulos y Valores de la Deuda Pública Interna a Largo Plazo Extraordinaria(Pagado)	8,472,109.39	0.00	0.00	8,472,109.39
8.2.7.5.1.1.1.01.01	Diets (Pagado)	6,328,213.27	585,840.00	0.00	6,914,053.27
8.2.7.5.1.1.1.03.01	Sueldos y salarios (Pagado)	249,790,198.00	22,778,320.64	0.00	272,568,518.64
8.2.7.5.1.1.2.02.01	Sueldos Base al Personal Eventual (Pagado)	459,625,908.05	41,985,252.80	0.00	501,611,160.85
8.2.7.5.1.1.3.01.01	Quinquenios (Pagado)	23,296,106.87	1,791,783.56	0.00	25,087,890.43
8.2.7.5.1.1.3.02.01	Prima dominical (Pagado)	722,207.42	4,191.67	0.00	726,399.09
8.2.7.5.1.1.3.02.02	Gratificación anual (Pagado)	4,462,150.44	94,235,850.13	0.00	98,698,000.57

Código	Nombre cuenta	Movimientos			Saldo Final
		Saldo Inicial	Debe	Haber	
8.2.7.5.1.1.3.02.03	Prima vacacional (Pagado)	33,181,652.46	18,440.93	0.00	33,200,093.39
8.2.7.5.1.1.3.02.05	Canasta navideña (Pagado)	0.00	19,655,046.72	0.00	19,655,046.72
8.2.7.5.1.1.3.03.01	Compensación por servicios de turno vespertino (Pagado)	7,298,012.36	1,037,031.18	0.00	8,335,043.54
8.2.7.5.1.1.3.04.01	Compensación Fija (Pagado)	69,835,224.62	9,866,088.93	0.00	79,701,313.55
8.2.7.5.1.1.4.01.01	Instituto Mexicano del Seguro Social (IMSS) (Pagado)	47,042,006.14	9,318,588.56	0.00	56,360,594.70
8.2.7.5.1.1.4.01.05	Instituto de Pensiones del Estado IPE(Pagado)	35,826,293.08	5,149,628.34	0.00	40,975,921.42
8.2.7.5.1.1.4.04.01	Aportaciones para seguros (Pagado)	7,449,522.29	0.00	0.00	7,449,522.29
8.2.7.5.1.1.5.02.01	Indemnizaciones (Pagado)	3,359,794.59	0.00	0.00	3,359,794.59
8.2.7.5.1.1.5.02.02	Liquidaciones por indemnizaciones y por sueldos y salarios caídos. (Pagado)	30,276,208.82	3,211,073.29	0.00	33,487,282.11
8.2.7.5.1.1.5.03.01	Jubilaciones (Pagado)	7,102,132.16	2,379,052.14	0.00	9,481,184.30
8.2.7.5.1.1.5.03.02	Pensiones (Pagado)	50,540,174.34	13,225,660.07	0.00	63,765,834.41
8.2.7.5.1.1.5.03.05	Prima de Antigüedad (Pagado)	4,678,233.04	316,895.78	0.00	4,995,128.82
8.2.7.5.1.1.5.04.02	Ayuda para lentes y aparatos ortopédicos (Pagado)	6,215,107.06	0.00	0.00	6,215,107.06
8.2.7.5.1.1.5.04.04	Despensa (Pagado)	95,422,666.39	13,554,461.80	0.00	108,977,128.19
8.2.7.5.1.1.5.04.05	Previsión social múltiple (Pagado)	107,786,654.93	27,880,132.49	0.00	135,666,787.42
8.2.7.5.1.1.5.04.13	Servicio de guarderías (Pagado)	963,449.00	88,343.00	0.00	1,051,792.00
8.2.7.5.1.1.5.04.17	Pago del día de las madres (Pagado)	3,026,400.00	759,000.00	0.00	3,785,400.00
8.2.7.5.1.1.5.04.33	Estímulo Día del Padre (Pagado)	1,019,700.00	0.00	0.00	1,019,700.00
8.2.7.5.1.1.5.04.37	Gastos por defunción(Pagado)	750,000.00	50,000.00	0.00	800,000.00
8.2.7.5.1.1.6.01.04	Estímulo por puntualidad y asistencia (Pagado)	9,103,641.49	363,991.92	0.00	9,467,633.41
8.2.7.5.1.1.6.01.06	Estímulo a servidores públicos (Pagado)	747,128.80	0.00	0.00	747,128.80
8.2.7.5.1.1.6.01.08	Estímulo por productividad (Pagado)	13,259,741.07	1,078,037.16	0.00	14,337,778.23
8.2.7.5.1.2.1.01.01	Materiales, Útiles y Equipos Menores de Oficina (Pagado)	6,131,615.41	1,570,976.18	0.00	7,702,591.59
8.2.7.5.1.2.1.04.01	Materiales, Útiles y Equipos Menores de Tecnologías de la Información y Comunicaciones (Pagado)	4,551,572.18	29,784.16	0.00	4,581,356.34
8.2.7.5.1.2.1.06.01	Material de limpieza (Pagado)	18,150,441.68	4,866,204.33	0.00	23,016,646.01
8.2.7.5.1.2.1.08.01	Materiales para el Registro e Identificación de Bienes y Personas (Pagado)	2,135,659.22	1,078,665.44	0.00	3,214,324.66
8.2.7.5.1.2.2.01.02	Productos Alimenticios para Personas Derivado de la Prestación de Servicios Públicos en Instalaciones Propias (Pagado)	5,875,958.30	1,232,285.63	0.00	7,108,243.93
8.2.7.5.1.2.2.02.01	Productos alimenticios para animales (Pagado)	2,989,438.67	1,795,061.60	0.00	4,784,500.27
8.2.7.5.1.2.2.03.01	Utensilios para el servicio de alimentación (Pagado)	71,922.62	0.00	0.00	71,922.62
8.2.7.5.1.2.4.01.01	Productos minerales no metálicos (Pagado)	2,155,990.08	241,870.24	0.00	2,397,860.32
8.2.7.5.1.2.4.02.01	Cemento y productos de concreto (Pagado)	25,603,089.13	4,667,507.16	0.00	30,270,596.29
8.2.7.5.1.2.4.03.01	Cal, yeso y productos de yeso (Pagado)	29,916.52	96,324.75	0.00	126,241.27
8.2.7.5.1.2.4.04.01	Madera y productos de madera (Pagado)	1,349,871.89	13,564.03	0.00	1,363,435.92
8.2.7.5.1.2.4.06.01	Material eléctrico y electrónico (Pagado)	24,675,351.58	1,748,241.93	0.00	26,423,593.51
8.2.7.5.1.2.4.07.01	Artículos metálicos para la construcción (Pagado)	3,708,560.77	0.00	0.00	3,708,560.77
8.2.7.5.1.2.4.08.01	Plantas de ornato (Pagado)	4,589,910.00	172,550.00	0.00	4,762,460.00
8.2.7.5.1.2.4.09.01	Pinturas (Pagado)	25,458,082.29	180,637.97	0.00	25,638,720.26
8.2.7.5.1.2.4.09.09	Otros materiales y artículos (Pagado)	3,690,962.10	482,804.19	0.00	4,173,766.29
8.2.7.5.1.2.5.01.01	Productos Químicos Básicos (Pagado)	2,089,501.13	0.00	0.00	2,089,501.13
8.2.7.5.1.2.5.02.01	Fertilizantes, Pesticidas y Otros Agroquímicos (Pagado)	7,220,498.30	30,624.00	0.00	7,251,122.30
8.2.7.5.1.2.5.03.01	Medicinas y productos farmacéuticos (Pagado)	221,507.36	820,037.35	0.00	1,041,544.71
8.2.7.5.1.2.5.04.01	Materiales, accesorios y suministros médicos (Pagado)	35,522.31	0.00	0.00	35,522.31
8.2.7.5.1.2.6.01.01	Combustibles, lubricantes y aditivos para programas de seguridad pública (Pagado)	5,000,000.00	845,000.00	0.00	5,845,000.00
8.2.7.5.1.2.6.01.02	Combustibles, Lubricantes y Aditivos para Servicios Públicos y la Operación de Programas Públicos (Pagado)	237,103.95	64,677.93	0.00	301,781.88
8.2.7.5.1.2.6.01.03	Combustibles, lubricantes y aditivos para servicios administrativos (Pagado)	56,588,721.37	1,255,362.45	0.00	57,844,083.82
8.2.7.5.1.2.7.01.01	Vestuarios y Uniformes (Pagado)	15,658,876.18	999,664.76	0.00	16,658,540.94
8.2.7.5.1.2.7.02.01	Prendas de Seguridad y Protección Personal (Pagado)	798,812.54	98,771.22	0.00	897,583.76
8.2.7.5.1.2.7.03.01	Artículos deportivos (Pagado)	770,716.81	0.00	0.00	770,716.81
8.2.7.5.1.2.9.01.01	Herramientas Menores (Pagado)	3,372,679.61	151,589.21	0.00	3,524,268.82
8.2.7.5.1.2.9.03.01	Refacciones y accesorios menores de mobiliario y equipo de administración, educacional y recreativo (Pagado)	248,727.20	180,741.39	0.00	429,468.59
8.2.7.5.1.2.9.04.01	Refacciones y Accesorios Menores de Equipo de Cómputo y Tecnologías de la Información (Pagado)	101,862.99	0.00	0.00	101,862.99
8.2.7.5.1.2.9.06.01	Refacciones y Accesorios Menores de Equipo de Transporte (Pagado)	1,442,626.32	667,905.19	0.00	2,110,531.51
8.2.7.5.1.2.9.09.01	Refacciones y Accesorios Menores Otros Bienes Muebles (Pagado)	7,392,635.24	1,848,937.65	0.00	9,241,572.89
8.2.7.5.1.3.1.01.01	Energía Eléctrica (Pagado)	43,424,797.58	4,095,294.00	0.00	47,520,091.58
8.2.7.5.1.3.1.01.02	Alumbrado público (Pagado)	155,543,910.00	31,766,524.00	0.00	187,310,434.00
8.2.7.5.1.3.1.03.01	Agua (Pagado)	158,084.84	4,000,000.00	0.00	4,158,084.84
8.2.7.5.1.3.1.04.01	Telefonía Tradicional (Pagado)	4,480,950.41	423,926.55	0.00	4,904,876.96
8.2.7.5.1.3.1.07.01	Servicios de Acceso de Internet, Redes y Procesamiento de Información (Pagado)	2,894,093.57	525,941.92	0.00	3,420,035.49
8.2.7.5.1.3.1.08.03	Servicio de mensajería (Pagado)	248,014.00	1,178.49	0.00	249,192.49
8.2.7.5.1.3.2.02.01	Arrendamiento de Edificios (Pagado)	550,000.00	50,000.00	0.00	600,000.00
8.2.7.5.1.3.2.03.02	Arrendamiento de equipo de fotocopiado (Pagado)	2,962,602.31	1,087,397.43	0.00	4,049,999.74
8.2.7.5.1.3.2.05.02	Arrendamiento de equipo de transporte para servicios y operación de programas públicos (Pagado)	16,181,100.03	2,929,568.40	0.00	19,110,668.43
8.2.7.5.1.3.2.06.01	Arrendamiento de maquinaria, otros equipos y herramientas (Pagado)	83,213,192.38	14,440,066.98	0.00	97,653,259.36

Código	Nombre cuenta	Movimientos			Saldo Final
		Saldo Inicial	Debe	Haber	
8.2.7.5.1.3.2.07.01	Arrendamiento de Activos Intangibles (Pagado)	1,064,206.37	1,163,041.14	0.00	2,227,247.51
8.2.7.5.1.3.2.09.01	Otros arrendamientos (Pagado)	13,263,801.40	156,600.00	0.00	13,420,401.40
8.2.7.5.1.3.3.01.01	Servicios Legales, de Contabilidad, Auditoría y Relacionados (Pagado)	49,017,705.81	12,170,252.63	0.00	61,187,958.44
8.2.7.5.1.3.3.03.01	Servicios de Consultoría Administrativa, Procesos, Técnica y en Tecnologías de la Información (Pagado)	17,409,039.86	7,414,684.14	0.00	24,823,724.00
8.2.7.5.1.3.3.09.01	Servicios Profesionales, Científicos y Técnicos Integrales (Pagado)	8,129,934.42	8,613,430.76	0.00	16,743,365.18
8.2.7.5.1.3.4.01.01	Servicios bancarios y financieros (Pagado)	3,334,058.52	346,488.13	0.00	3,680,546.65
8.2.7.5.1.3.4.02.01	Servicios de cobranza, investigación crediticia y similar (Pagado)	3,732,970.83	273,850.55	0.00	4,006,821.38
8.2.7.5.1.3.4.03.01	Servicios de recaudación, traslado y custodia de valores (Pagado)	1,475,778.72	460,310.43	0.00	1,936,089.15
8.2.7.5.1.3.4.04.01	Seguros de Responsabilidad Patrimonial y Fianzas (Pagado)	28,112.60	0.00	0.00	28,112.60
8.2.7.5.1.3.4.05.01	Seguro de bienes patrimoniales (Pagado)	5,125,594.65	88,071.07	0.00	5,213,665.72
8.2.7.5.1.3.4.07.01	Fletes y maniobras (Pagado)	159,942,880.54	31,593,097.38	0.00	191,535,977.92
8.2.7.5.1.3.5.01.01	Conservación y Mantenimiento Menor de Inmuebles (Edificios Públicos) (Pagado)	29,423,454.62	2,805,550.34	0.00	32,229,004.96
8.2.7.5.1.3.5.02.01	Instalación, Reparación y Mantenimiento de Mobiliario y Equipo de Administración, Educativo y Recreativo (Pagado)	0.00	34,426.48	0.00	34,426.48
8.2.7.5.1.3.5.02.02	Conservación y mantenimiento de otros (Pagado)	1,414,481.73	107,705.54	0.00	1,522,187.27
8.2.7.5.1.3.5.05.03	Conservación y mantenimiento de vehículos adscritos a servicios administrativos (Pagado)	4,180,192.81	154,655.40	0.00	4,334,848.21
8.2.7.5.1.3.5.08.02	Protección y preservación ecológica (Pagado)	26,264,998.40	5,252,999.68	0.00	31,517,998.08
8.2.7.5.1.3.5.09.01	Servicios de Jardinería y Fumigación (Pagado)	2,454,374.10	391,334.72	0.00	2,845,708.82
8.2.7.5.1.3.6.01.04	Impresiones (Pagado)	2,645,176.77	203,890.96	0.00	2,849,067.73
8.2.7.5.1.3.6.01.05	Difusión de mensajes sobre programas y actividades gubernamentales (Pagado)	35,234,001.33	10,425,930.05	0.00	45,659,931.38
8.2.7.5.1.3.7.01.01	Pasajes nacionales a servidores públicos (Pagado)	105,487.90	2,931.45	0.00	108,419.35
8.2.7.5.1.3.7.02.01	Pasajes nacionales a servidores públicos (Pagado)	64,855.00	15,199.00	0.00	80,054.00
8.2.7.5.1.3.7.05.01	Viáticos nacionales a servidores públicos (Pagado)	1,288,348.39	188,835.32	0.00	1,477,183.71
8.2.7.5.1.3.8.02.02	Actividades cívicas y festividades (Pagado)	147,465,866.25	9,219,461.37	0.00	156,685,327.62
8.2.7.5.1.3.8.03.01	Congresos y convenciones (Pagado)	380,874.61	99,525.00	0.00	480,399.61
8.2.7.5.1.3.9.02.01	Impuestos y Derechos (Pagado)	684,030.00	53,033.00	0.00	737,063.00
8.2.7.5.1.3.9.04.01	Sentencias y resoluciones por autoridad competente (Pagado)	10,000,000.00	0.00	0.00	10,000,000.00
8.2.7.5.1.3.9.06.01	Otros gastos por responsabilidades (Pagado)	28,666.00	0.00	0.00	28,666.00
8.2.7.5.1.3.9.08.01	Impuestos sobre Nóminas y Otros que se Deriven de una Relación Laboral (Pagado)	27,115,729.63	3,216,194.00	0.00	30,331,923.63
8.2.7.5.2.4.1.01.01	Protección a ancianos y desvalidos (Pagado)	23,592,453.81	1,974,129.21	0.00	25,566,583.02
8.2.7.5.2.4.1.01.09	Otras ayudas sociales (Pagado)	92,081,127.13	27,400,861.41	0.00	119,481,988.54
8.2.7.5.2.4.3.03.01	Ayudas Sociales a Instituciones sin Fines de Lucro (Pagado)	1,194,000.00	30,000.00	0.00	1,224,000.00
8.2.7.5.3.3.2.02.03	ZOFEMAT(Pagado)	164,497.00	35,076.00	0.00	199,573.00
8.2.7.5.4.1.1.02.02	Intereses derivados de la colocación de títulos y valores la deuda interna extraordinaria(Pagado)	11,853,317.56	0.00	0.00	11,853,317.56
8.2.7.5.4.3.1.02	Gastos de la deuda pública interna extraordinaria(Pagado)	572,557.40	0.00	0.00	572,557.40
Totales		0.00	6,511,754,632.81	6,511,754,632.81	0.00





En cumplimiento a los artículos 46, fracción I, inciso g) 47, 48 y 49 de la Ley General de Contabilidad Gubernamental (LGCG), se presentan las notas a los Estados Financieros correspondientes a Diciembre de 2024 en aquellos rubros que por su importancia así lo requieren, en el siguiente orden:

- a) Notas de gestión administrativa,
- b) Notas de desglose, y
- c) Notas de memoria (cuentas de orden).

a). NOTAS DE GESTIÓN ADMINISTRATIVA

Introducción

Las notas de gestión administrativa tienen como objetivo la revelación del contexto y de los aspectos más relevantes que influyeron en las decisiones del periodo, y que deberán ser considerados para la mayor comprensión de los estados financieros y sus particularidades.

De esta manera, se informan y explican las condiciones relacionadas con la información financiera de cada período de gestión; además, de exponer aquellas políticas que podrían afectar la toma de decisiones en periodos posteriores.

1. Autorización e Historia

EL H. Ayuntamiento de Veracruz, Veracruz, fue fundado por los conquistadores españoles en el Nuevo Mundo el 22 de Abril de 1519, cuando Hernán Cortés desembarcó en tierra firme y lo nombró el primer Ayuntamiento de México.

Además, la Ciudad de Veracruz es conocida por ser denominada 4 veces heroica, escenario de los acontecimientos más importantes en la defensa de la soberanía Nacional; en los que la población luchó heroicamente contra invasores extranjeros:

- El 18 de noviembre de 1825, con la rendición de las últimas fuerzas españolas guarnecidas en la fortaleza de San Juan de Ulúa.
- El 27 de noviembre de 1838, por el bombardeo de las fuerzas francesas durante la Guerra de los Pasteles.
- El 22 de marzo de 1847, por el bombardeo de las fuerzas norteamericanas en la Guerra de Intervención Norteamericana.



- El 21 y 22 de Abril de 1914 por la defensa durante el desembarco de las tropas norteamericanas.

En 1857 durante la presidencia del Lic. Benito Juárez se expiden las Leyes de Reforma y así, en 1860 durante la Guerra de Reforma, Benito Juárez estableció en Veracruz la capital del país. Así también fue Veracruz quien apoyó fervientemente la Revolución Mexicana y resistió la invasión estadounidense durante 1914.

En lo que respecta a su ubicación, limita al norte con el municipio de la Antigua y el Golfo de México, al sur con Medellín y Boca del Río, al este con el Golfo de México, al oeste con Manlio Fabio Altamirano y al noroeste con Paso de Ovejas. El municipio de Veracruz está ubicado en la región de Sotavento del Estado de Veracruz.

2. Panorama Económico y Financiero

No obstante, hasta el momento nuestras previsiones indican que la economía mexicana continuará mostrando dinamismo en 2024, apoyada principalmente por la resiliencia del consumo privado y la fortaleza del mercado laboral. La previsión del banco para el crecimiento económico en 2024 es 2.9% vs. 3.4% en 2023.

En el marco de este escenario, esta administración ha implementado una política de estabilidad presupuestal en apego a los preceptos de disciplina financiera y apoyo a los programas sociales que reduzcan el impacto socio-económico de los ciudadanos.

3. Organización y Objeto Social

a) Objeto Social

- I. Proteger los intereses de la sociedad, mantener el orden público, la paz social, la seguridad y tranquilidad de las personas que se encuentren en el Municipio;
- II. Regular aspectos relativos al territorio, su población y el Gobierno del Municipio; y
- III. Favorecer la convivencia armónica entre las personas que se encuentren en el Municipio;



b) Principal Actividad

Administración pública municipal en general

c) Ejercicio Fiscal 2024

d) Régimen Jurídico

El ayuntamiento de Veracruz es una Persona Moral con Fines no Lucrativos

e) Consideraciones Fiscales.

El ayuntamiento de Veracruz, Ver. tiene las siguientes obligaciones Fiscales:

- Declaración informativa anual de pagos y retenciones de servicios profesionales. Personas Morales. Impuesto Sobre la Renta
- declaración informativa anual de retenciones de ISR por arrendamiento de inmueble
- Entero de retenciones mensuales de ISR por sueldos y salarios
- Entero de retenciones mensuales de ISR por ingresos asimilados a salarios
- Declaración Informativa mensual de Proveedores
- Entero de retención de ISR por servicios profesionales. mensual



f) Estructura Organizacional Básica

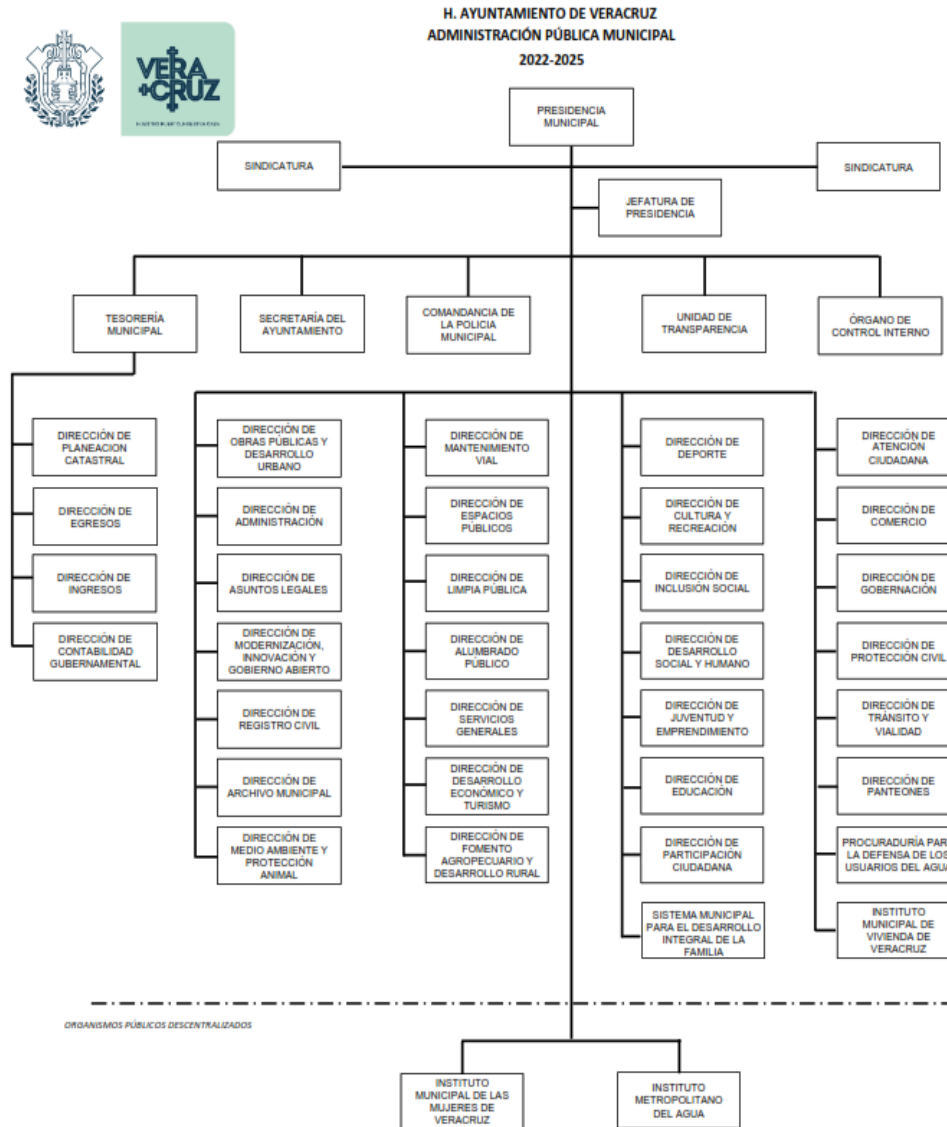

g) Fideicomisos, Mandatos, y Análogos

Fideicomiso de Bursatilización:

Fideicomiso Centro Histórico



4. Bases de Preparación de los Estados Financieros

Los Estados Financieros que se acompañan fueron preparados por la Administración del Ayuntamiento, observando las normativas emitidas por el CONAC.

El H. Ayuntamiento reconoce los Ingresos de conformidad con las “Normas y Metodología para la determinación de los momentos contables de los Ingresos” y en el caso de los gastos de conformidad con el “Acuerdo por el que se emiten las normas y metodología para la determinación de los momentos contables de los egresos”, normativas emitidas por el la CONAC, con la finalidad de informar sobre los recursos que controla y el costo de sus operaciones que es la forma más útil al evaluar la situación y cambios financieros, así como evaluar si opera económicamente de manera eficiente.

Con base a las políticas contables establecidas en los principios de contabilidad gubernamental y a las reglas particulares, las operaciones y transacciones que la contabilidad cuantifica al considerarlas realizadas, se registran según las cantidades de dinero que se reciban, eroguen o afecten o la estimación razonable que de ellas se haga.

En lo que respecta a realizar los registros financieros, el Municipio de Veracruz, se encuentra en uso de un Sistema de Contabilidad Gubernamental denominado "SIGMAVER" mismo que es proporcionado por el Órgano de Fiscalización Superior del Estado (ORFIS) y que contempla la aplicación de las disposiciones emitidas en la Ley General de Contabilidad Gubernamental y los lineamientos del CONAC.

5. Políticas de Contabilidad Significativas

Los bienes muebles, inmuebles se deprecian a efecto de dar cumplimiento a la regla 6 de las “Reglas Específicas de Registro y Valoración del Patrimonio”, relativa a la depreciación, deterioro y amortización, del ejercicio y acumulada de bienes.

Asimismo, no prevé reconocer los efectos de la inflación en la información financiera.

Para efecto de ejercer los remanentes de ejercicios anteriores, se reconocieron dentro de los rubros presupuestales de Aprovechamientos, Participaciones y Convenios.



6. Posición en Moneda Extranjera y Protección por Riesgo Cambiario

El H. Ayuntamiento no cuenta con inversiones en Moneda Extranjera por lo que no es necesario realizar acciones para la protección de recursos derivados de cambios de divisas.

7. Reporte Analítico del Activo

El incremento en el Efectivo y Equivalentes, se deriva del resultado en la dinámica del ejercicio del origen y aplicación de los recursos señalados en el apartado de Notas al Estado de Flujos de Efectivo.

Con respecto a los Bienes Muebles e Inmuebles, se llevó a cabo la aplicación de porcentajes de depreciación, deterioro o amortización, establecidos en los parámetros de estimación de vida útil emitidos por el CONAC, y publicados en el Diario Oficial de la Federación el 15 de agosto de 2012, por lo que los montos representan el valor actualizado de los mismos.

8. Fideicomisos, Mandatos, y Análogos

Fideicomiso de Bursatilización:

El Municipio de Veracruz celebró el mes de diciembre de 2008 con autorización del Congreso del Estado y del Cabildo la Bursatilización del 20% del Impuesto Sobre la Tenencia o Uso de Vehículos a un plazo de 28 años mediante la emisión de certificados bursátiles denominados Udis y en Pesos, a través del Fideicomiso F/998; que suscribió como fideicomitente el Gobierno del estado de Veracruz de Ignacio de la Llave y 199 municipios entre los cuales se encuentra el Municipio de Veracruz, actuando como Fiduciario Deutsche Bank México, S.A. y Banco Invex, S.A., como representante común de los tenedores de Certificados Bursátiles, operación por la cual el Municipio de Veracruz obtuvo recursos bursátiles

Los recursos para la amortización de capital e intereses son descontados a partir del mes de enero de 2012, del Fondo General de Participaciones que en ingresos federales corresponde al Municipio de Veracruz, en sustitución del ISTUV municipal, mediante aportaciones mensuales efectuadas por la TESOFE al Fideicomiso F/998 del 7.5453% de dicho fondo participable, recursos que son aplicados al pago de interés semestral con amortización de capital anual; de acuerdo a las fechas pactadas; así como por el derecho a remanentes de participaciones federales



Fideicomiso Centro Histórico

- Con fecha 9 de noviembre del año 2007 el H. Ayuntamiento del Municipio de Veracruz, otorgó la Concesión para Usar, Explotar y Aprovechar Bienes del Dominio Público Municipal para la Instalación, Operación, Mantenimiento y Administración de Estacionómetros Electrónicos Nuevos, Modernos y Funcionales que puedan ser usados con monedas o tarjetas de prepago a la moral ZEUS MONITOREO VIAL, Sociedad Anónima de Capital Variable, previa autorización por el Congreso del Estado de Veracruz de Ignacio de la Llave;
- De conformidad con la condición décima sexta del título de concesión el plazo máximo por el cual se otorgó fue de quince años, el cual venció el día nueve de noviembre del año dos mil veintidós.
- De acuerdo con el último párrafo de la condición décima sexta del título de concesión la instalación y estacionómetros pasarán al dominio pleno del Municipio de Veracruz, constituyendo bienes del dominio público destinado al servicio público de control de la movilidad y estacionamiento en la vía pública dentro del Centro Histórico.
- Con fecha 14 de septiembre del 2022 se expidió un Acuerdo por el Cabildo del H. Ayuntamiento del Municipio de Veracruz, Veracruz, mediante el cual se tomó la decisión de no prorrogar o renovar el título de concesión y en consecuencia sus efectos legales cesaron el día nueve de noviembre del dos mil veintidós, quedando debidamente notificada la empresa concesionaria de dicho acuerdo.
- A pesar de la culminación del Convenio para la operatividad y funcionamiento de la Concesión relativa a los Estacionómetros, el Fideicomiso de Inversión y Administración constituido del Centro Histórico del Municipio de Veracruz, Veracruz, sigue operando en relación con el Estacionamiento del “Centro Gastronómico Refugio del Pescador”.

9. Reporte de la Recaudación

- a) Al 31 de Diciembre de 2024, el comportamiento de la recaudación de los ingresos locales refleja un importe de \$ 1,066,943,105, y los ingresos federales por \$ 2,717,110,947.
- b) La proyección a mediano plazo de los ingresos locales muestra un importe de \$ 1,066,943,105, y los ingresos federales \$ 2,717,110,947



10. Información sobre la Deuda y el Reporte Analítico de la Deuda Pública

Comparativo de la relación deuda pública con el PIB y la Recaudación Estimada

CONCEPTO	SALDO AL 31 DE DICIEMBRE	CONCEPTO	SALDO AL 31 DE DICIEMBRE
Recaudación Estimada 2024	\$ 3,784,054,052	Producto Interno Bruto Estatal	\$ 988,915,000,000
Saldo de la Deuda Pública	\$ 137,823,669	Saldo de la Deuda Pública	\$ 137,823,669
Porcentaje	3.6422%	Porcentaje	0.0139%

Antecedentes de la Deuda Pública:

Acreedor		Monto Original	Tasa	Vencimiento	
Tipo	Nombre			Plazo	Fecha
Emisiones Bursátiles	Tenedores Bursátiles(udis)	\$ 98,634,367.91	7.4 5 000%	330 meses	31/07/2036
Emisiones Bursátiles	Tenedores Bursátiles (pesos)	\$ 21,054,558.09	TIIE-2.85	330 meses	31/07/2036

Al 31 de Diciembre de 2024, la deuda pública presenta los siguientes importes:

Nombre	Saldo final del ejercicio anterior	Ajustes al Valor de la Deuda +/-	Capital Pagado en el Presente Ejercicio	Intereses	saldo al 31 de diciembre
Tenedores Bursátiles(udis)	\$ 133,674,295	-\$ 2,293,566	\$ 7,642,560	\$ 9,769,673	\$ 123,738,169
Tenedores Bursátiles (pesos)	\$ 14,915,049	\$ -	\$ 829,550	\$ 2,083,645	\$ 14,085,499
TOTAL DEUDA PÚBLICA					\$ 137,823,669

Al 31 de Diciembre de 2024, este ayuntamiento no cuenta con Deuda a Corto Plazo.



11. Calificaciones Otorgadas

HR Ratings revisó al alza la calificación de HR AA a HR AA+ y modificó la Perspectiva de Positiva a Estable para el Municipio de Veracruz, Estado de Veracruz

La revisión al alza obedece al cumplimiento de las expectativas respecto a las métricas de deuda de la Entidad, las cuales se estima que mantendrán un nivel bajo durante los próximos ejercicios. Al cierre de 2023, debido a un alza en los Ingresos de Libre Disposición (ILD), el Municipio registró un superávit en el Balance Primario (BP), lo que le permitió elevar su nivel de liquidez. Como consecuencia, la razón de Deuda Neta (DN) a ILD se mantuvo negativa de 2022 a 2023, mientras que las métricas de Pasivo Circulante (PC) y Servicio de Deuda (SD) a ILD permanecieron en un nivel bajo, en línea con lo proyectado anteriormente. Para los próximos años, se estima un BP deficitario promedio de 0.7% de los Ingresos Totales (IT), que sería resultado de mayores presiones de Gasto Corriente. Sin embargo, se proyecta crecimiento en las Participaciones y en la recaudación local, por lo que no se contempla el uso de financiamiento adicional. Debido a lo anterior, se estima que la DN continuará negativa, y que el PC y el SD disminuirán a promedios de 2.0% y 0.6% de los ILD entre 2024 y 2026.

12. Proceso de mejora

Principales Políticas de control interno.

Con el Objetivo de Establecer los lineamientos para el ejercicio, control y evaluación del gasto público municipal, con base en la normatividad aplicable y bajo los principios de orden, honestidad y transparencia, que permitan al H. Ayuntamiento la oportuna y veraz rendición de cuentas en la administración de los recursos, se implementaron lineamientos para el Ejercicio del Gasto, para: Gastos a Comprobar, Trámites Urgentes, Reembolsos de Gastos a través de Fondo Fijo, Gastos de Publicidad y Folletería, Contratación de Servicios para eventos Especiales, Apoyos Económicos y Viáticos.

13. Información por Segmentos

Este ente público no considera que deba revelar la información financiera de manera segmenta del presente periodo



14. Eventos Posteriores al Cierre

Este ente público no cuenta con eventos posteriores relevantes al cierre del ejercicio, que deban ser informados en este periodo

15. Partes Relacionadas

Se informa que no existen partes relacionadas que pudieran ejercer influencia significativa sobre la toma de decisiones financieras y operativas del H. Ayuntamiento de Veracruz, ya que con base en la Constitución Política de los Estados Unidos Mexicanos, el Ayuntamiento cuenta con autonomía propia y es administrado libremente y gobernado por una administración elegida por el voto popular directo.

16. Responsabilidad Sobre la Presentación Razonable de la Información Contable

“Bajo protesta de decir verdad declaramos que los Estados Financieros y sus notas, son razonablemente correctos y son responsabilidad del emisor”.



b) NOTAS DE DESGLOSE

I) NOTAS AL ESTADO DE ACTIVIDADES

Ingresos y Otros Beneficios

Ingresos de Gestión

Los Ingresos de Gestión reflejan un importe de \$ 803,116,084, resalta la recaudación de impuestos en el ejercicio por un importe de \$ 465,530,113 que en su mayoría es por concepto de predial, dentro del rubro de Derechos por un importe de \$ 198,539,040 donde los conceptos más relevantes son los Derechos por obras materiales y de comercio; dentro del rubro de productos con un importe de \$ 78,535,036 se encuentran los rendimientos financieros generados por este H. Ayuntamiento, y los Aprovechamientos con un importe de \$ 60,511,895, donde las multas son los importes más relevantes, como se muestra en la siguiente tabla:

DESCRIPCIÓN DE CUENTA	SALDO AL 31 DE DICIEMBRE	% POR RUBRO
INGRESOS DE GESTIÓN	\$ 803,116,084	
Impuestos	\$ 465,530,113	100%
Impuestos Sobre los Ingresos	\$ 2,467,093	1%
Impuestos Sobre el Patrimonio	\$ 334,455,600	72%
Accesorios de Impuestos	\$ 12,346,573	3%
Impuestos no Comprendidos en la Ley de Ingresos Vigente, Causados en Ejercicios Fiscales Anteriores Pendientes de Liquidación o Pago	\$ 75,423,469	16%
Otros Impuestos	\$ 40,837,378	9%
Derechos	\$ 198,539,040	100%
Derechos por el Uso, Goce, Aprovechamiento o Explotación de Bienes de Dominio Público	\$ 31,680,806	16%
Derechos por Prestación de Servicios	\$ 165,135,868	83%
Accesorios de Derechos	\$ 110,155	0%
Derechos no comprendidos en la Ley de Ingresos Vigente, Causados en Ejercicios Fiscales Anteriores Pendientes de Liquidación o Pago	\$ 1,514,535	1%
Otros Derechos	\$ 97,676	0%
Productos de Tipo Corriente	\$ 78,535,036	100%
Productos Derivados del Uso y Aprovechamiento de Bienes no Sujetos a Régimen de Dominio Público	\$ 78,535,036	100%
Aprovechamientos de Tipo Corriente	\$ 60,511,895	100%
Multas	\$ 39,909,881	66%
Indemnizaciones	\$ 531,596	1%
Otros Aprovechamientos	\$ 20,070,418	33%



Participaciones, Aportaciones, Convenios, Incentivos Derivados de la Colaboración Fiscal, Fondos Distintos de Aportaciones, Transferencias, Asignaciones, Subsidios y Subvenciones, y Pensiones y Jubilaciones tiene un importe de \$ 2,503,634,577, de los cuales corresponden principalmente a las Participaciones Federales, transferidas por el Estado y la Federación por un monto de \$ 1,734,177,544 con respecto a las Aportaciones al Municipio del Fondo de Aportaciones para Infraestructura Social Municipal y del las Demarcaciones Territoriales, (FAISMUN) por un importe de \$ 196,258,972 y el Fondo de Aportación para el Fortalecimiento de los Municipios las Demarcaciones Territoriales (FORTAMUN-DF) por un importe de \$ 545,527,331, Convenios con un importe de \$ 2,554,336.

Otros Ingresos y Beneficios

De los rubros de Ingresos Financieros, Incremento por Variación de Inventarios, Disminución del Exceso de Estimaciones por Pérdida o Deterioro u Obsolescencia, Disminución del Exceso de Provisiones, y de Otros Ingresos y Beneficios Varios, tiene un importe de \$8,258,948.

Por lo que el Estado de Actividades refleja un total de \$ 3,315,009,609

DESCRIPCIÓN DE CUENTA	SALDO AL 31 DE DICIEMBRE	% POR RUBRO
PARTICIPACIONES, APORTACIONES, TRANSFERENCIAS, ASIGNACIONES, SUBSIDIOS Y OTRAS AYUDAS	\$ 2,503,634,577	
Participaciones y Aportaciones	\$ 2,503,634,577	100%
Participaciones	\$ 1,734,177,544	69%
Aportaciones	\$ 741,786,303	30%
Convenios	\$ 2,554,336	0%
Incentivos Derivados de la Colaboración Fiscal	\$ 445,738	0%
Fondos Distintos de Aportaciones	\$ 24,670,655	1%
OTROS INGRESOS Y BENEFICIOS	\$ 8,258,948	
Otros Ingresos y Beneficios Varios	\$ 8,258,948	100%
Diferencias de Cotizaciones a Favor en Valores Negociables	\$ 8,258,948	100%



Gastos y Otras Pérdidas

Con respecto a los egresos del ejercicio, el Estado de Actividades refleja un total de \$ 3,474,424,403, monto inferior a los ingresos del ejercicio, mostrando una sustentabilidad presupuestal municipal.

Los rubros más representativos ejercidos por este ayuntamiento corresponden a Servicios Personales por un importe de \$ 1,548,441,345, donde las partidas específicas de remuneraciones al personal y otras prestaciones económicas representan los importes más relevantes; Materiales y Suministros por \$ 263,410,131, donde las partidas específicas Materiales y Artículos de Construcción y de Reparación, y Combustibles y Lubricantes son los más representativos en este rubro, Servicios Generales por \$1,020,704,797, sus partidas más representativas son, Servicios Básicos, Servicios Financieros, Bancarios y Comerciales y Servicios Oficiales; Transferencia, Asignaciones, Subsidios; y Otras Ayudas por \$ 146,432,689, su partida más relevante es el apoyo a personas.

Participaciones y Aportaciones por un importe de \$ 199,573, Intereses, Comisiones y Otros Gastos de la Deuda Pública por \$ 12,425,875, Otros Gastos y Pérdidas Extraordinarias por 8,191,706 e Inversión Pública por \$474,618,288, como se muestra en el siguiente cuadro:

DESCRIPCIÓN DE CUENTA	SALDO AL 31 DE DICIEMBRE	% POR RUBRO
GASTOS Y OTRAS PÉRDIDAS	\$ 3,474,424,403	
GASTOS DE FUNCIONAMIENTO	\$ 2,832,556,272	
Servicios Personales	\$ 1,548,441,345	100%
Remuneraciones al Personal de Carácter Permanente	\$ 279,482,572	18%
Remuneraciones al Personal de Carácter Transitorio	\$ 501,611,161	32%
Remuneraciones Adicionales y Especiales	\$ 265,403,787	17%
Seguridad Social	\$ 104,786,038	7%
Otras Prestaciones Sociales y Económicas	\$ 372,605,246	24%
Pago de Estímulos a Servidores Públicos	\$ 24,552,540	2%
Materiales y Suministros	\$ 263,410,131	100%
Materiales de Administración, Emisión de Documentos y Artículos Oficiales	\$ 38,514,919	15%
Alimentos y Utensilios	\$ 11,964,667	5%
Materiales y Artículos de Construcción y de Reparación	\$ 104,787,443	40%



H. AYTO. CONSTITUCIONAL DE VERACRUZ
NOTAS A LOS ESTADOS FINANCIEROS
AL 31 DE DICIEMBRE DE 2024
(Cifras monetarias expresadas en pesos)

DESCRIPCIÓN DE CUENTA	SALDO AL 31 DE DICIEMBRE	% POR RUBRO
Productos Químicos, Farmacéuticos y de Laboratorio	\$ 10,417,690	4%
Combustibles, Lubricantes y Aditivos	\$ 63,990,866	24%
Vestuario, Blancos, Prendas de Protección y Artículos Deportivos	\$ 18,326,842	7%
Herramientas, Refacciones y Accesorios Menores	\$ 15,407,705	6%
Servicios Generales	\$ 1,020,704,797	100%
Servicios Básicos	\$ 247,562,715	24%
Servicios de Arrendamiento	\$ 137,061,576	13%
Servicios Profesionales, Científicos y Técnicos y Otros Servicios	\$ 102,755,048	10%
Servicios Financieros, Bancarios y Comerciales	\$ 206,401,213	20%
Servicios de Instalación, Reparación, Mantenimiento y Conservación	\$ 72,484,174	7%
Servicios de Comunicación Social y Publicidad	\$ 48,508,999	5%
Servicios de Traslado y Viáticos	\$ 1,665,657	0%
Servicios Oficiales	\$ 157,165,727	15%
Otros Servicios Generales	\$ 47,099,687	5%
TRANSFERENCIAS, ASIGNACIONES, SUBSIDIOS Y OTRAS AYUDAS	\$ 146,432,689	
Ayudas Sociales	\$ 146,432,689	100%
Ayudas Sociales a Personas	\$ 145,208,689	99%
Ayudas Sociales a Instituciones	\$ 1,224,000	1%
PARTICIPACIONES Y APORTACIONES	\$ 199,573	
Convenios	\$ 199,573	100%
Convenios de Descentralización y Otros	\$ 199,573	100%
INTERESES, COMISIONES Y OTROS GASTOS DE LA DEUDA PÚBLICA	\$ 12,425,875	
Intereses de la Deuda Pública	\$ 11,853,318	100%
Intereses de la Deuda Pública Interna	\$ 11,853,318	100%
Gastos de la Deuda Pública	\$ 572,557	100%
Gastos de la Deuda Pública Interna	\$ 572,557	100%
OTROS GASTOS Y PÉRDIDAS EXTRAORDINARIAS	\$ 8,191,706	
Estimaciones, Depreciaciones, Deterioros, Obsolescencia y Amortizaciones	\$ 2,226,324	100%
Disminución de Bienes por Pérdida, Obsolescencia y Deterioro	\$ 2,226,324	100%
Otros Gastos	\$ 5,965,382	100%
Diferencias de Cotizaciones Negativas en Valores Negociables	\$ 5,965,382	100%



II) NOTAS AL ESTADO DE SITUACIÓN FINANCIERA

Activo

Efectivo y Equivalentes

El efectivo en caja y bancos se encuentra representado principalmente por depósitos bancarios a corto plazo, las inversiones se registran a su costo de adquisición, que es similar al valor de mercado. Los rendimientos de estos valores se reconocen conforme a lo devengado.

a) Bancos

Al 31 de Diciembre de 2024, el saldo en bancos se integra de la siguiente manera:

CUENTAS BANCARIAS NO ETIQUETADAS	IMPORTE
Cta.1252728001 Participaciones Federales 2024	\$ 201,805,470
Cta.6691839 Part.Fed.2011-2013	\$ 39,636,314
Cta.1153291714 Estacionómetros	\$ 27,013,718
Cta.1287898072 Remanentes Fiscales	\$ 18,278,754
Cta.0211009045 Arbitrios	\$ 13,188,271
Cta.1212115904 Participaciones Federales 2023	\$ 7,604,627
Cta.102638053 Pago Referenciado	\$ 2,244,397
Cta.0260043663 Carnaval	\$ 1,610,750
Cta:6691820 Terminal Punto de Venta	\$ 615,008
Cta.0211009063 Comercio Electrónico.	\$ 413,050
Cta.65504496754 Pago Referenciado	\$ 292,563
Cta.65510178688 Hidrocarburos Marítimos 2024	\$ 274,071
Cta.65510178765 Hidrocarburos Terrestres 2024	\$ 52,128
Cta.252395871 Predial OXXO	\$ 12,022
Cta.1123061871 Participaciones Federales 2022	\$ 9,512
Cta.0122820897 Nomina	\$ 3,653
Cta.0119646248 Hidrocarburos Terrestres 2023	\$ 418
Cta.4057355547 Pago Referenciado	\$ 393
Cta.4061389243 Nomina Confianza	\$ 5
Cta.1123061983 CONVENIO PREDIAL	\$ 1
Cta.1295197967 Participaciones 2025	\$ 1
Cta.1295198058 Hidrocarburos Marítimos 2025	\$ 1
Cta.1295198076 Hidrocarburos Terrestres 2025	\$ 1
Cta.65509855719 Remanentes Fiscales	\$ 0
TOTAL NO ETIQUETADAS	\$ 313,055,127



H. AYTO. CONSTITUCIONAL DE VERACRUZ
NOTAS A LOS ESTADOS FINANCIEROS
AL 31 DE DICIEMBRE DE 2024
(Cifras monetarias expresadas en pesos)

CUENTAS BANCARIAS	IMPORTE
SUBTOTAL NO ETIQUETADO	\$ 313,055,127
Cta.1252728056 FORTAMUN 2024	\$ 1,232,263
Cta.1252728823 FAISMUN 2024	\$ 742,756
Cta.0221418084 ZOFEMAT	\$ 530,941
Cta.6679642 Préstamo 2010 Banobras	\$ 437,468
Cta.1260071850 CONZA 23	\$ 9,177
Cta.1286145443 CONZA 2024 1er SEM	\$ 5,885
Cta.1295198021 FORTAMUN 2025	\$ 1
Cta.1295198030 FAISMUN 2025	\$ 1
Cta.1272238982 SEDATU	\$ 0
SUBTOTAL ETIQUETADO	\$ 2,958,491
TOTAL	\$ 316,013,618

b) Inversiones Financieras

Al 31 de Diciembre de 2024, las Inversiones Financieras, quedaron de la siguiente manera:

INVERSIONES TEMPORALES (Hasta 3 meses)	IMPORTE
Cuenta Bancaria	\$ 0
TOTAL	\$ 0

Derechos a recibir Efectivo y Equivalentes y Bienes o Servicios a Recibir

a) Derechos a recibir efectivo y equivalentes

Al 31 de Diciembre de 2024, el saldo en derechos a recibir efectivo y equivalentes se integra de la siguiente manera:



Derechos a recibir Efectivo y Equivalentes y Bienes o Servicios a Recibir	IMPORTE
Cuentas por Cobrar a Corto Plazo	\$ 0
Deudores Diversos	\$ 0
Deudores por Anticipos de la Tesorería a Corto Plazo	\$ 0
Otros Derechos a Recibir Efectivo o Equivalente a Corto Plazo	\$ 0
TOTAL	\$ 0

Los otros derechos a recibir efectivo derivado de la suscripción de convenios y acuerdos con diversas instancias de acuerdo al siguiente cuadro:

Otros Derechos a Recibir Efectivo o Equivalente a Corto Plazo	IMPORTE
Otros Derechos a Recibir Efectivo o Equivalente a Corto Plazo	\$ 0
TOTAL	\$ 0

Inventarios

Este H. Ayuntamiento no cuenta con este rubro de Inventarios

Almacenes

Este H. Ayuntamiento no cuenta con este rubro de Inventarios

Inversiones Financieras

Fideicomisos

Al 31 de Diciembre de 2024, los Fideicomisos de Inversión muestran un saldo de:

Conceptos	Importe
Fideicomisos, Mandatos y Contratos Análogos de Municipios	\$30,121,995
Fid. Centro Histórico Estacionómetros	\$430,381
Fid. Centro Histórico Promo Park	\$63,287
Emisiones Bursátiles/Fideicomiso	\$29,628,328

Este H. Ayuntamiento no cuenta con Participaciones y Aportaciones de Capital, ni Inversiones a Largo Plazo y Títulos y Valores a Largo Plazo.



Bienes Muebles, Inmuebles e Intangibles

Las inversiones en inmuebles, maquinaria y equipo se presentan valuadas a sus costos históricos de adquisición y construcción dentro del activo fijo, así como un gasto de inversión en el estado de ingresos y egresos y como un incremento en el patrimonio.

a) Bienes Inmuebles

Al 31 de Diciembre de 2024, Este rubro se integra como sigue:

BIENES INMUEBLES, INFRAESTRUCTURA Y CONSTRUCCIONES EN PROCESO	IMPORTE
Terrenos	\$ 39,888,863
Construcciones en proceso en bienes de dominio público	\$ 0
Construcciones en proceso en bienes propios	\$ 0
Otros Bienes Inmuebles	\$ 3,756,401,831
TOTAL	\$ 3,796,290,694

Al 31 de Diciembre de 2024, existe un total de 1136 Bienes Inmuebles de los cuales en la presente nota se incluyen un total de 1127 Bienes inmuebles a valor catastral, los 9 inmuebles restantes se excluyen de la cuenta en cita por ser considerados como Arqueológicos, Artísticos e Históricos de conformidad con los LINEAMIENTOS para el registro auxiliar sujeto a inventario de bienes arqueológicos, artísticos e históricos bajo custodia de los entes públicos, los cuales se presentan en cuentas de orden.

La cifra no refleja aquellas autorizaciones de donaciones de inmuebles hasta en tanto no se concluyan los trámites administrativos correspondientes.

b) Bienes Muebles e Intangibles

Los Bienes Muebles y Activos Intangibles están representados por aquellos bienes que, de conformidad con la regla 8 del Acuerdo por el que se emiten las Reglas Específicas de Registro y Valoración del Patrimonio superan el costo señalado. Asimismo aquellos bienes muebles e intangibles cuyo costo es menor se registran contablemente como gasto del periodo y son sujetos a los controles correspondientes por parte de la unidad administrativa responsable del patrimonio municipal.



H. AYTO. CONSTITUCIONAL DE VERACRUZ
 NOTAS A LOS ESTADOS FINANCIEROS
 AL 31 DE DICIEMBRE DE 2024
 (Cifras monetarias expresadas en pesos)

Al 31 de Diciembre de 2024, Este rubro se integra como sigue:

BIENES MUEBLES E INTANGIBLES	IMPORTE
Mobiliario y Equipo De Administración	\$ 111,981,349
Mobiliario y Equipo Educacional y Recreativo	\$ 25,011,277
Equipo e Instrumental Médico y de Laboratorio	\$ 1,427,755
Vehículos y Equipo de Transporte	\$ 118,942,455
Equipo de Defensa y Seguridad	\$ 9,084,695
Maquinaria, Otros Equipos y Herramientas	\$ 36,073,579
Colecciones, Obras de Arte y Objetos Valiosos	\$ 1,517,880
Activos Biológicos	\$ 0
Bienes Intangibles	\$ 1,259,075
Activos Diferidos	\$ 0
TOTAL	\$ 305,298,065

Este H. Ayuntamiento realiza la Depreciación acumulada de sus bienes Muebles e Inmuebles con perito valuador, conforme al último párrafo del numeral 6 del acuerdo por el que se reforman las reglas específicas de registro y valoración del patrimonio, publicado en el Diario Oficial de la Federación el 13 de diciembre de 2011, así mismo la Depreciación se va actualizando con las bajas de los bienes.

Al 31 de Diciembre de 2024, la cuenta Depreciación, Deterioro y Amortización Acumulada de Bienes, tiene un saldo de: \$ 141,738,063, en cumplimiento a la Ley General de Contabilidad Gubernamental y las normativas emitidas por el CONAC.

Depreciación, Deterioro y Amortización Acumulada de Bienes	Importe
Depreciación Acumulada de Mobiliario y Equipo de Administración	\$ 48,413,486
Depreciación Acumulada de Mobiliario y Equipo Educacional y Recreativo	\$ 14,046,086
Depreciación Acumulada de Equipo e Instrumental Médico y de Laboratorio	\$ 832,005
Depreciación acumulada de Vehículos y Equipo de Transporte	\$ 68,638,043
Depreciación Acumulada de Equipo de Defensa y Seguridad	\$ 2,248,041
Depreciación Acumulada de Maquinaria, Otros Equipos y Herramientas	\$ 6,668,974
Amortización Acumulada de Licencias	\$ 891,427
Amortización Acumulada de Otros Activos Intangibles	\$ -
TOTAL	\$ 141,738,063



Estimaciones y Deterioros

Este H. Ayuntamiento no hace estimaciones por cuentas incobrables o deterioros de bienes.

Otros Activos

Este H. Ayuntamiento no cuenta con este rubro de Otros Activos no englobados en los rubros anteriores

Pasivo

Cuentas y Documentos por Pagar

Al 31 de Diciembre de 2024, Este rubro se integra como sigue:

CUENTAS POR PAGAR A CORTO PLAZO	IMPORTE
Servicios Personales	\$ 107
Proveedores	\$ 5,922,208
Contratistas de Obra Pública	\$ 4,266,078
Transferencias otorgadas por pagar	\$ 160,117
Retenciones y Contribuciones por Pagar	\$ 32,577,270
Devoluciones de la Ley de Ingresos	\$ 1,694,687
Otras Cuentas por Pagar	\$ 140,407
TOTAL	\$ 44,760,874

Este H. Ayuntamiento no cuenta con Cuentas por Pagar a Largo Plazo, ni Documentos por pagar a Corto y Largo Plazo

Fondos y Bienes de Terceros en Garantía y/o Administración

El importe de los fondos en garantía a corto plazo, al final del periodo asciende a \$ 0

Pasivos Diferidos

El importe de los Pasivos Diferidos al final de periodo asciende a \$ 0



Provisiones

El importe de las Provisiones al final de periodo tiene un importe de \$ 0

1. Otros pasivos

En el rubro de otros pasivos a corto plazo al cierre del periodo tiene un importe de \$ 0, integrado por Ingresos por Clasificar con un importe de \$ 0 y Recaudación por Clasificar con un importe de \$ 0.

III) NOTAS AL ESTADO DE VARIACIÓN EN LA HACIENDA PÚBLICA

Hacienda Pública

Para la elaboración del Estado de Variación en la Hacienda Pública, se reflejan las Variaciones en la Hacienda Pública del Patrimonio Contribuido y el Patrimonio Generado, con importes al inicio del ejercicio.

Al 31 de Diciembre de 2024, El patrimonio Contribuido refleja un importe de \$ 0, El patrimonio generado de ejercicios anteriores tiene un importe de \$ 4,330,107,968; el patrimonio generado del ejercicio un importe de \$ -153,970,769 procedentes de la Hacienda Pública/Patrimonio Neto Final del Ejercicio anterior, así como el Resultados del Ejercicio (Ahorro/Desahorro), y el acumulado de los movimientos del ejercicio de rectificaciones de resultados de ejercicios anteriores, por lo que el saldo neto de la Hacienda Pública/Patrimonio corresponde a \$ 4,176,137,199, los movimientos que se reflejan durante el periodo, corresponden a reducción de Ingresos de ejercicios fiscales anteriores



IV) NOTAS AL ESTADO DE FLUJO DE EFECTIVO

1. Flujo de Efectivo

El análisis de los saldos inicial y final que figuran en la última parte del Estado de Flujo de Efectivo en la cuenta de efectivo y equivalentes es como sigue:

Efectivo y Equivalentes	2024	2023
Efectivo	0	\$ 0
Efectivo en Bancos –Tesorería	\$ 316,013,618	\$ 527,110,050
Bancos/Dependencias y Otros	\$ 0	\$ 0
Inversiones temporales (hasta 3 meses)	0	\$ 0
Fondos con Afectación Específica	\$ 0	\$ 0
Depósitos de fondos de terceros en Garantía y/o Administración	\$ 42,046	\$ 0
Otros Efectivos y Equivalentes	\$ 0	\$ 0
Total de Efectivo y Equivalentes	\$ 316,055,665	\$ 527,110,050

Las cifras para la preparación del Estado de flujos de efectivo corresponden a los saldos que presentan los Estados de Situación Financiera y Estado de Actividades al inicio del ejercicio y al cierre del periodo que se informa de conformidad con la normatividad emitida por el CONAC.

A inicio del año, el H. Ayuntamiento contaba con una disponibilidad inicial de \$ 527,110,050 durante el ejercicio, a los cuales se recaudaron ingresos derivados de impuestos Derechos, Productos, Participaciones y Aportaciones Federales, actividades de inversión y de financiamiento por \$ 3,318,669,229

El monto de los recursos disponibles al final del periodo asciende a un importe de \$ 3,845,779,279

Asimismo, se han aplicado recursos durante el ejercicio cuyo importe asciende a \$ 3,529,723,615 integrado por diversos egresos del periodo así como el pago de deuda pública, e inversiones en Bienes Muebles y Obras en proceso, por lo que el Efectivo y Equivalentes al concluir el periodo asciende a un total de \$ 316,055,665



2. Detallar las adquisiciones de las Actividades de Inversión efectivamente pagadas, respecto del apartado de aplicación.

Adquisiciones de Actividades de Inversión efectivamente pagadas		
Concepto	2024	2023
Bienes Inmuebles, Infraestructura y Construcciones en Proceso	\$ 3,796,290,694	\$ 3,796,290,694
Terrenos	\$ 39,888,863	\$ 39,888,863
Viviendas	\$ 0	\$ 0
Edificios no Habitacionales	\$ 0	\$ 0
Infraestructura	\$ 0	\$ 0
Construcciones en Proceso en Bienes de Dominio Público	\$ 0	\$ 0
Construcciones en Proceso en Bienes Propios	\$ 0	\$ 0
Otros Bienes Inmuebles	\$ 3,756,401,831	\$ 3,756,401,831
Bienes Muebles	\$ 304,038,990	\$ 275,649,566
Mobiliario y Equipo de Administración	\$ 111,981,349	\$ 106,257,856
Mobiliario y Equipo Educativo y Recreativo	\$ 25,011,277	\$ 23,091,565
Equipo e Instrumental Médico y de Laboratorio	\$ 1,427,755	\$ 1,427,755
Vehículos y Equipo de Transporte	\$ 118,942,455	\$ 107,395,870
Equipo de Defensa y Seguridad	\$ 9,084,695	\$ 9,084,695
Maquinaria, Otros Equipos y Herramientas	\$ 36,073,579	\$ 26,873,946
Colecciones, Obras de Arte y Objetos Valiosos	\$ 1,517,880	\$ 1,517,880
Activos Biológicos	\$ 0	\$ 0
Otras Inversiones	\$ 0	\$ 0
Total	\$ 4,100,329,684	\$ 4,071,940,260



3. Conciliación de los Flujos de Efectivo Netos de las Actividades de Operación y la cuenta de Ahorro/Desahorro antes de Rubros Extraordinarios

CONCEPTOS	2024	2023
Resultado del Ejercicio Ahorro/Desahorro	\$ -159,414,793	\$ 110,416,192
Movimientos de partidas (o rubros) que no afectan al efectivo.	\$ 0	\$ 0
Más:		
Depreciación	\$ 0	\$ 0
Amortización	\$ 0	\$ 0
Incrementos en las provisiones	\$ 0	\$ 0
Menos:		
Incremento en inversiones producido por revaluación	\$ 0	\$ 0
Ganancia/pérdida en venta de bienes muebles, inmuebles e intangibles	\$ 0	\$ 0
Incremento en cuentas por cobrar	\$ 0	\$ 0
Flujos Netos de Efectivo de las Actividades de Operación	\$ -159,414,793	\$ 110,416,192



V) CONCILIACIÓN ENTRE LOS INGRESOS PRESUPUESTARIOS Y CONTABLES, ASÍ COMO ENTRE LOS EGRESOS PRESUPUESTARIOS Y LOS GASTOS CONTABLES

Conciliación entre los ingresos presupuestarios y contables, así como entre los egresos presupuestarios y los gastos contables

En apego a lo emitido en el acuerdo por el que se emite el formato de conciliación entre los ingresos presupuestarios y contables, así como entre los egresos presupuestarios y los gastos contables.

H. Ayuntamiento del Municipio de Veracruz, Veracruz Conciliación entre los Ingresos Presupuestarios y Contables Correspondiente del 01 de enero al 31 de Diciembre de 2024 Cifras en pesos		
1. Total de Ingresos Presupuestarios		\$ 3,784,054,052
2. Más Ingresos Contables No Presupuestarios		\$8,258,948
2.1	Ingresos Financieros	\$ 0
2.2	Incremento por variación de inventarios	\$ 0
2.3	Disminución del exceso de estimaciones por pérdida o deterioro u obsolescencia	\$ 0
2.4	Disminución del exceso de provisiones	\$ 0
2.5	Otros ingresos y beneficios varios	\$8,258,948
2.6	Otros ingresos contables no presupuestarios	\$ 0
3. Menos Ingresos Presupuestarios No Contables		\$ 477,303,391
3.1	Aprovechamientos Patrimoniales	\$ 263,381,282
3.2	Ingresos Derivados de Financiamientos	\$ 0
3.3	Otros Ingresos Presupuestarios No Contables	\$ 213,922,109
4. Total de Ingresos Contables (4 = 1 + 2 - 3)		\$ 3,315,009,609

En lo que respecta al numeral 2.5 otros ingresos y beneficios varios, corresponden a Diferencias de Cotizaciones a Favor en Valores Negociables, derivados de las actualizaciones a las UDIS de Burzatilización

En cuanto al numeral 3.3 Otros Ingresos Presupuestarios No Contables, el importe está integrado por el Remanentes de Participaciones, Remanente Zofemat y Remanente de Hidrocarburos Terrestres.



Conciliación entre los Egresos Presupuestarios y Gastos Contables

H. Ayuntamiento del Municipio de Veracruz, Veracruz Conciliación entre los Egresos Presupuestarios y Gastos Contables Correspondiente del 01 de enero al 31 de Diciembre de 2024 Cifras en pesos		
1. Total de Egresos Presupuestarios		\$ 3,507,885,908
2. Menos Egresos Presupuestarios No Contables		\$ 516,271,499
2.1	Materias Primas y Materiales de Producción y Comercialización	\$ 0
2.2	Materiales y Suministros	\$ 0
2.3	Mobiliario y Equipo de Administración	\$ 8,426,323
2.4	Mobiliario y Equipo Educativo y Recreativo	\$ 1,943,536
2.5	Equipo e Instrumental Médico y de Laboratorio	\$ 0
2.6	Vehículos y Equipo de Transporte	\$ 13,531,195
2.7	Equipo de Defensa y Seguridad	\$ 0
2.8	Maquinaria, Otros Equipos y Herramientas	\$ 9,280,048
2.9	Activos Biológicos	\$ 0
2.10	Bienes Inmuebles	\$ 0
2.11	Activos Intangibles	\$ 0
2.12	Obra Pública en Bienes de Dominio Público	\$ 419,851,805
2.13	Obra Pública en Bienes Propios	\$ 37,766,483
2.13.1	Activos Diferidos	\$ 17,000,000
2.14	Acciones y Participaciones de Capital	\$ 0
2.15	Compra de Títulos y Valores	\$ 0
2.16	Concesión de Préstamos	\$ 0
2.17	Inversiones en Fideicomisos, Mandatos y Otros Análogos	\$ 0
2.18	Provisiones para Contingencias y Otras Erogaciones Especiales	\$ 0
2.19	Amortización de la Deuda Pública	\$ 8,472,109
2.20	Adeudos de Ejercicios Fiscales Anteriores (ADEFAS)	\$ 0
2.21	Otros Egresos Presupuestarios No Contables	\$ 0
3. Más Gastos Contables No Presupuestarios		\$ 482,809,994
3.1	Estimaciones, Depreciaciones, Deterioros, Obsolescencia y Amortizaciones	\$ 2,226,324
3.2	Provisiones	\$ 0
3.3	Disminución de Inventarios	\$ 0
3.4	Otros Gastos	\$ 5,965,382
3.5	Inversión Pública no Capitalizable	\$ 474,618,288
3.6	Materiales y Suministros (Consumos)	\$ 0
3.7	Otros Gastos Contables No Presupuestales	\$ 0
4. Total de Gasto Contable (4 = 1 - 2 + 3)		\$ 3,474,424,403



H. AYTO. CONSTITUCIONAL DE VERACRUZ
NOTAS A LOS ESTADOS FINANCIEROS
AL 31 DE DICIEMBRE DE 2024
(Cifras monetarias expresadas en pesos)

El numeral 3.4 Otros gastos el importe corresponde a Diferencias de Cotizaciones Negativas en Valores Negociables, derivado de las actualizaciones de las UDIS de la Bursatilización.

“Bajo protesta de decir verdad declaramos que los Estados Financieros y sus notas, son razonablemente correctos y son responsabilidad del emisor”.





c) NOTAS DE MEMORIA (CUENTAS DE ORDEN)

Cuentas de Orden Contables y Presupuestarias

Cuentas de Orden Contables

Valores

Este H. Ayuntamiento no cuenta con cuentas de orden de Instrumentos o Préstamos de créditos.

Emisión de Obligaciones

Este H. Ayuntamiento no cuenta con emisión de bonos, títulos y valores, ni Contratos de préstamos y otras obligaciones de la deuda pública

Avales y Garantías

Este H. Ayuntamiento no cuenta con Avales y Garantías.

Juicios

La relación de trabajo con el personal se encuentra regulada basándose en las condiciones generales de trabajo vigentes de la Ley Federal del Trabajo y en las establecidas en el Convenio acordado con el Sindicato Único de Empleados y Trabajadores en General. El H. Ayuntamiento no tiene creada una provisión para las indemnizaciones y compensaciones que se tengan que pagar al personal en ciertos casos de despidos y renuncias, ya que en su caso, dichas erogaciones se reconocen en el periodo en que incurrir, el inventario de expedientes dictados en contra del Ayuntamiento de Veracruz representan las contingencias con un importe de \$ 225,098,359.

Inversión mediante proyectos para prestación de servicios (PPS) y similares

Contratos para la Inversión Mediante Proyectos para Presentación de Servicios (PPS) y Similares.

Se tiene un contrato de Asociación Público-Privada (**APP**), en la Modalidad de Concesión, para la Ejecución del “Proyecto de Eficiencia Energética y Modernización del Servicio de Alumbrado Público en el Municipio de Veracruz, Veracruz” el cual muestra un importe de: \$ 730,604,062



Bienes en Comodato

Este Ayuntamiento tiene Bienes en Comodato para su uso y disfrute gratuito, Al 31 de Diciembre de 2024, los bienes registrados en Comodato ascienden a \$ 5,608,527; integrado por vehículos y equipos de transporte, 3 camionetas Hilux marca Toyota modelo 2018, 2 camionetas Pick Up F-150 marca Ford modelo 2018, otorgadas como Comodante el Gobierno del Estado de Veracruz de Ignacio de la Llave, a través de la Secretaría de Seguridad Pública, y una Unidad de Ataque Rápido contra incendios AR/14 2020 marca Quiroga, fabricada en chasis Cabina RAM 4000 otorgada como Comodante por la Secretaria de Protección Civil, del Gobierno del Estado, y Mobiliario y Equipo de Administración, 4 computadoras de escritorio, 1 impresoras, 4 UP, 2 escáneres y una cámara digital.

Cuentas por Cobrar Predial Corriente y de Ejercicios Anteriores

Al 31 de Diciembre de 2024, las cuentas por Cobrar Corriente por Recuperar reflejan \$ 0.

De conformidad con la regla 15 de "Acuerdo por el que se emiten las Reglas Específicas del Registro y Valoración del Patrimonio", dentro de las cuentas de orden se reflejan las cuentas por cobrar de ejercicios anteriores que ascienden a un importe de \$ 487,565,514 que corresponde al impuesto predial generado por rezago, las cuales afectaran presupuestalmente todos los momentos de ingresos al momento de su cobro, se hace del conocimiento que existen diversos mecanismos que el Ayuntamiento ejerce para su adecuada y oportuna recuperación contemplados en el Código Hacendario Municipal para el Municipio de Veracruz.

Bienes arqueológicos, artísticos e históricos en custodia

Bienes muebles catalogados como Arqueológicos, Artísticos e Históricos

Se reconocen en cuentas de orden con un valor de \$ 106,000, Bienes muebles históricos en custodia.

Bienes Inmuebles catalogados como Arqueológicos, Artísticos e Históricos

Se reconocen en cuentas de orden un total de 9 inmuebles por un valor de \$ 145,826,003, valor que corresponde al valor catastral registrados por el Ayuntamiento y pertenecen a bienes inmuebles considerados como Arqueológicos, Artísticos e Históricos de conformidad con los LINEAMIENTOS para el registro auxiliar sujeto a inventario de bienes arqueológicos, artísticos e históricos bajo custodia de los entes públicos.



Cuentas de Orden Presupuestario

Cuentas Presupuestarias de ingresos

Cuentas de Orden Presupuestarias de Ingresos	
Concepto	2024
Ley de Ingresos Estimada	\$ 2,835,572,130
Ley de Ingresos por Ejecutar	0
Modificaciones a la Ley de Ingresos Estimada	\$ 948,481,923
Ley de Ingresos Devengada	\$ 3,784,054,052
Ley de Ingresos Recaudada	\$ 3,784,054,052

La Ley de Ingresos Estimada corresponde a la autorizada por el Congreso del Estado en uso de sus facultades y publicada en la gaceta oficial del estado el viernes 29 de Diciembre de 2023 en términos de lo dispuesto en los artículos 26, Fracción I inciso b), 33, fracción I, 38 y 71, fracción V, de la Constitución Política del Estado; 107 de la Ley Orgánica del Municipio Libre; 6 fracción I inciso b), 18, Fracción I y 47 de la Ley Orgánica del Poder Legislativo; 75 Y 76 del Reglamento para el Gobierno Interior del Poder Legislativo.

Cuentas Presupuestarias de egresos

Al 31 de Diciembre de 2024, se integran de la siguiente forma:

Cuentas Presupuestarias de Egresos	
Conceptos	2024
Presupuesto de Egresos Aprobado	\$ 2,835,572,130
Presupuesto de Egresos Por Ejercer	\$ 0
Modificación al Presupuesto de Egresos Aprobado	\$ 672,313,779
Presupuesto de Egresos Comprometido	\$ 3,507,885,908
Presupuesto de Egresos Devengado	\$ 3,507,885,908
Presupuesto de Egresos Ejercido	\$ 3,507,885,908
Presupuesto de Egresos Pagado	\$ 3,491,881,245



H. AYTO. CONSTITUCIONAL DE VERACRUZ
NOTAS A LOS ESTADOS FINANCIEROS
AL 31 DE DICIEMBRE DE 2024
(Cifras monetarias expresadas en pesos)

El presupuesto de Egresos Aprobado corresponde al autorizado por el H. Cabildo del Municipio de Veracruz en uso de sus facultades en términos de lo dispuesto en los artículos 107 párrafo primero y Tercero de la Ley Orgánica del Municipio Libre; 307 y 310 del Código Hacendario para el Municipio de Veracruz, Estado de Veracruz de Ignacio de la Llave.

“Bajo protesta de decir verdad declaramos que los Estados Financieros y sus notas, son razonablemente correctos y son responsabilidad del emisor”.

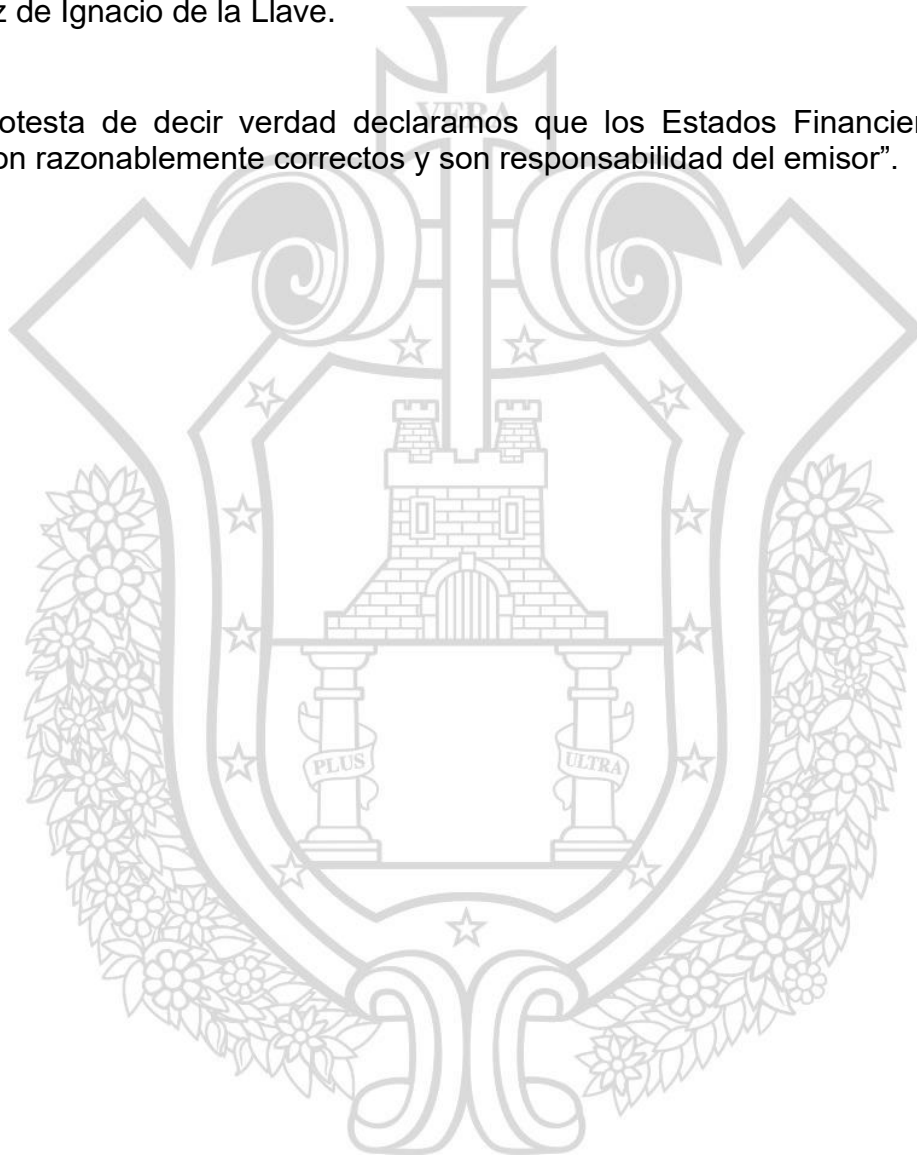

Denominación de las Deudas	Moneda de Contratación	Institución o País Acreedor	Saldo Inicial del Periodo	Saldo Final del Periodo
DEUDA PÚBLICA				
Corto Plazo				
Deuda Interna				
Instituciones de Crédito			0	0
Títulos y Valores			0	0
Arrendamientos Financieros			0	0
Deuda Externa				
Organismos Financieros Internacionales			0	0
Deuda Bilateral			0	0
Títulos y Valores			0	0
Arrendamientos Financieros			0	0
Subtotal de Deuda Pública a Corto Plazo			0	0
Largo Plazo				
Deuda Interna				
Instituciones de Crédito	Pesos	Banca de Desarrollo (BANOBRAS FAIS)	-	-
Títulos y Valores	Pesos/UDIS	Deutsche Bank México, S.A. Institución de Banca Múltiple	148,589,344	137,823,669
Deuda Externa				
Arrendamientos Financieros			0	0
Organismos Financieros Internacionales			0	0
Deuda Bilateral			0	0
Títulos y Valores			0	0
Arrendamientos Financieros			0	0
Subtotal de Deuda Pública Largo Plazo			148,589,344	137,823,669
Total de Otros Pasivos	Pesos	Varios	53,555,156	44,760,874
Total Deuda Pública y Otros Pasivos			202,144,500	182,584,543

Bajo protesta de decir verdad declaramos que los Estados Financieros y sus Notas son razonablemente correctos y son responsabilidad del emisor

DEUDA PÚBLICA	N° Y FECHA DE LA GOE DE APROB. H.CONGRESO	N° Y FECHA DE REG. EN SHCP	TIPO DE DEUDA	CLASIFICACIÓN DE DEUDA	FECHA DE CONTRATACIÓN	MONTO ORIGINAL DE LA DEUDA	PLAZO	SALDO FINAL DEL EJERCICIO ANTERIOR	AJUSTES AL VALOR DE LA DEUDA +/-	CAPITAL PAGADO EN EL PRESENTE EJERCICIO	INTERESES PAGADOS EN EL PRESENTE EJERCICIO	SALDO AL 31 DE DICIEMBRE
Instituciones de crédito												
1)Banca Comercial												
2)Banca de Desarrollo												
BANOBRAS FAIS	204 EXT. 22-05-2019	A30-0220009 14-02-2020	2	2	02/01/2020	61,999,999.54	620 DIAS	-	-	-	-	-
Títulos y Valores												
Deutsche Bank México, S.A. Institución de Banca Múltiple	189 EXT. 11/06/2008	20/05/2009	2	2	16/12/2008	119,688,926.00	DEL 16/12/2008 AL 31/07/2036	148,589,344	- 2,293,566	8,472,109	11,853,318	137,823,669
Arrendamientos Financieros												
Otros pasivos								53,555,156	- 8,794,281.56	0	0	44,760,874
Total Deuda y Otros Pasivos								202,144,500	- 11,087,847	8,472,109	11,853,318	182,584,543

NOTA: Dentro del Estado de Situación Financiera, se refleja la deuda a corto plazo a pagar en el ejercicio 2023

Clave del Tipo de Deuda

- 1.- Ordinaria
- 2.- Extraordinaria o Contingente

Clave de Clasificación de Deuda

- 1.- Corto Plazo
- 2.- Largo Plazo