



H. Congreso del Estado de Veracruz de Ignacio de la Llave
LXVI Legislatura 2021-2024
Secretaría de Fiscalización



H. Ayuntamiento del Municipio de Veracruz, Veracruz
ESTADO DE SITUACIÓN FINANCIERA
DEL 01 DE ENERO AL 31 DE MARZO DE 2023
(Cifras en Pesos)

| CONCEPTO | Año | | CONCEPTO | Año | |
|---|----------------------|----------------------|---|----------------------|----------------------|
| | 2023 | 2022 | | 2023 | 2022 |
| ACTIVO | | | PASIVO | | |
| Activo Circulante | | | Pasivo Circulante | | |
| Efectivo y Equivalentes | 871,465,745 | 445,272,878 | Cuentas por Pagar a Corto Plazo | 10,577,865 | 31,139,770 |
| Derechos a Recibir Efectivo o Equivalentes | 2,318,207 | 0 | Documentos por Pagar a Corto Plazo | 0 | 0 |
| Derechos a Recibir Bienes o Servicios | 0 | 0 | Porción a Corto Plazo de la Deuda Pública a Largo Plazo | 0 | 0 |
| Inventarios | 0 | 0 | Títulos y Valores a Corto Plazo | 0 | 0 |
| Almacenes | 0 | 0 | Pasivos Diferidos a Corto Plazo | 0 | 0 |
| Estimación por Pérdida o Deterioro de Activos Circulantes | 0 | 0 | Fondos y Bienes de Terceros en Garantía y/o Administración a Corto Plazo | 150,882 | 0 |
| Otros Activos Circulantes | 0 | 0 | Provisiones a Corto Plazo | 0 | 0 |
| Total de Activos Circulantes | 873,783,952 | 445,272,878 | Otros Pasivos a Corto Plazo | 66,141,694 | 0 |
| Activo No Circulante | | | Total de Pasivos Circulantes | 76,870,440 | 31,139,770 |
| Inversiones Financieras a Largo Plazo | 11,364,971 | 30,923,544 | Pasivo No Circulante | | |
| Derechos a Recibir Efectivo o Equivalentes a Largo Plazo | 46,942,946 | 45,285,524 | Cuentas por Pagar a Largo Plazo | 0 | 0 |
| Bienes Inmuebles, Infraestructura y Construcciones en Proceso | 3,774,144,458 | 3,774,144,458 | Documentos por Pagar a Largo Plazo | 0 | 0 |
| Bienes Muebles | 250,104,329 | 248,261,759 | Deuda Pública a Largo Plazo | 152,256,671 | 150,006,184 |
| Activos Intangibles | 1,983,495 | 1,983,495 | Pasivos Diferidos a Largo Plazo | 0 | 0 |
| Depreciación, Deterioro y Amortización Acumulada de Bienes | -145,027,837 | -145,033,928 | Fondos y Bienes de Terceros en Garantía y/o en Administración a Largo Plazo | 0 | 0 |
| Activos Diferidos | 0 | 0 | Provisiones a Largo Plazo | 0 | 0 |
| Estimación por Pérdida o Deterioro de Activos no Circulantes | 0 | 0 | Total de Pasivos No Circulantes | 152,256,671 | 150,006,184 |
| Otros Activos no Circulantes | 0 | 0 | Total del Pasivo | 229,127,111 | 181,145,954 |
| Total de Activos No Circulantes | 3,939,512,361 | 3,955,564,852 | HACIENDA PÚBLICA/ PATRIMONIO | | |
| Total del Activo | 4,813,296,313 | 4,400,837,730 | Hacienda Pública/Patrimonio Contribuido | 0 | 0 |
| | | | Aportaciones | 0 | 0 |
| | | | Donaciones de Capital | 0 | 0 |
| | | | Actualización de la Hacienda Pública / Patrimonio | 0 | 0 |
| | | | Hacienda Pública/Patrimonio Generado | 4,584,169,202 | 4,219,691,777 |
| | | | Resultados del Ejercicio (Ahorro / Desahorro) | 363,782,503 | 266,103,161 |
| | | | Resultados de Ejercicios Anteriores | 628,673,417 | 362,570,256 |
| | | | Revalúos | 0 | 0 |
| | | | Reservas | 0 | 0 |
| | | | Rectificaciones de Resultados de Ejercicios Anteriores | 3,591,713,282 | 3,591,018,359 |
| | | | Exceso o Insuficiencia en la Actualización de la Hacienda Pública/Patrimonio | 0 | 0 |
| | | | Resultado por Posición Monetaria | 0 | 0 |
| | | | Resultado por Tenencia de Activos no Monetarios | 0 | 0 |
| | | | Total Hacienda Pública/ Patrimonio | 4,584,169,202 | 4,219,691,777 |
| | | | Total del Pasivo y Hacienda Pública / Patrimonio | 4,813,296,313 | 4,400,837,730 |

Bajo protesta de decir verdad declaramos que los Estados Financieros y sus Notas son razonablemente correctos y responsabilidad del emisor



H. Congreso del Estado de Veracruz de Ignacio de la Llave
LXVI Legislatura 2021-2024
Secretaría de Fiscalización



H. Ayuntamiento del Municipio de Veracruz, Veracruz
ESTADO DE ACTIVIDADES
DEL 01 DE ENERO AL 31 DE MARZO DE 2023

| Concepto | 2023 | 2022 | Concepto | 2023 | 2022 |
|--|--------------------|----------------------|--|--------------------|----------------------|
| INGRESOS Y OTROS BENEFICIOS | | | GASTOS Y OTRAS PÉRDIDAS | | |
| Ingresos de la Gestión | 299,793,031 | 710,185,022 | Gastos de Funcionamiento | 422,157,665 | 2,189,900,211 |
| Impuestos | 225,856,541 | 426,303,326 | Servicios Personales | 300,525,165 | 1,271,508,751 |
| Cuotas y Aportaciones de Seguridad Social | 0 | 0 | Materiales y Suministros | 18,149,316 | 174,751,177 |
| Contribuciones de Mejoras | 0 | 0 | Servicios Generales | 103,483,184 | 743,640,282 |
| Derechos | 47,995,849 | 184,169,885 | | | |
| Productos de Tipo Corriente | 13,546,265 | 43,220,695 | Transferencia, Asignaciones, Subsidios y Otras Ayudas | 21,281,031 | 84,378,503 |
| Aprovechamientos de Tipo Corriente | 12,394,376 | 56,491,115 | Transferencias Internas y Asignaciones al Sector Público | 0 | 0 |
| Ingresos por Venta de Bienes y Servicios | 0 | 0 | Transferencias al Resto del Sector Público | 0 | 0 |
| Ingresos no Comprendidos en las Fracciones de la Ley de Ingresos Causados en Ejercicios Fiscales Anteriores Pendientes de Liquidación o Pago | 0 | 0 | Subsidios y Subvenciones | 0 | 0 |
| | | | | | |
| Participaciones, Aportaciones, Transferencias, Asignaciones, Subsidios y Otras Ayudas | 516,193,461 | 2,108,779,294 | Ayudas Sociales | 21,281,031 | 84,378,503 |
| Participaciones y Aportaciones | 516,193,461 | 2,106,779,294 | Pensiones y Jubilaciones | 0 | 0 |
| Transferencia, Asignaciones, Subsidios y Otras ayudas | 0 | 2,000,000 | | | |
| | | | Transferencias a Fideicomisos, Mandatos y Contratos Análogos | 0 | 0 |
| Otros Ingresos y Beneficios | 0 | 5,082,011 | Transferencias a la Seguridad Social | 0 | 0 |
| Ingresos Financieros | 0 | 0 | Donativos | 0 | 0 |
| Incremento por Variación de Inventarios | 0 | 0 | Transferencias al Exterior | 0 | 0 |
| Disminución del Exceso de Estimaciones por Pérdida o Deterioro u Obsolescencia | 0 | 0 | | | |
| Disminución del Exceso de Provisiones | 0 | 0 | Participaciones y Aportaciones | 41,407 | 164,449 |
| Otros Ingresos y Beneficios Varios | 0 | 5,082,011 | Participaciones | 0 | 0 |
| | | | Aportaciones | 0 | 0 |
| Total de Ingresos y Otros Beneficios | 815,986,492 | 2,824,046,327 | Convenios | 41,407 | 164,449 |
| | | | | | |
| | | | Intereses, Comisiones y Otros Gastos de la Deuda Pública | 6,473,400 | 11,552,336 |
| | | | Intereses de la Deuda Pública | 5,773,267 | 10,949,256 |
| | | | Comisiones de la Deuda Pública | 0 | 0 |
| | | | Gastos de la Deuda Pública | 700,132 | 603,080 |
| | | | Costo por Coberturas | 0 | 0 |
| | | | Apoyos Financieros | 0 | 0 |
| | | | | | |
| | | | Otros Gastos y Pérdidas Extraordinarias | 2,250,487 | 52,999,932 |
| | | | Estimaciones, Depreciaciones, Deterioros, Obsolescencia y Amortizaciones | 0 | 37,794,110 |
| | | | Provisiones | 0 | 0 |
| | | | Disminución de Inventarios | 0 | 0 |
| | | | Otros Gastos | 2,250,487 | 15,205,822 |
| | | | | | |
| | | | Inversión Pública | 0 | 218,947,736 |
| | | | Inversión Pública no Capitalizable | 0 | 218,947,736 |
| | | | | | |
| | | | Total de Gastos y Otras Pérdidas | 452,203,990 | 2,557,943,166 |
| | | | | | |
| | | | Resultados del Ejercicio (Ahorro/Desahorro) | 363,782,503 | 266,103,161 |

Bajo protesta de decir verdad declaramos que los Estados Financieros y sus Notas son razonablemente correctos y responsabilidad del emisor

H. Ayuntamiento del Municipio de Veracruz, Veracruz
ESTADO DE ACTIVIDADES
DEL 01 DE ENERO AL 31 DE MARZO DE 2023
(Cifras en Pesos)



| Concepto | 2023 | 2022 |
|---|--------------------|----------------------|
| INGRESOS Y OTROS BENEFICIOS | | |
| Ingresos de la Gestión | 299,793,031 | 710,185,022 |
| Impuestos | 225,856,541 | 426,303,326 |
| Cuotas y Aportaciones de Seguridad Social | 0 | 0 |
| Contribuciones de Mejoras | 0 | 0 |
| Derechos | 47,995,849 | 184,169,885 |
| Productos | 13,546,265 | 43,220,695 |
| Aprovechamientos | 12,394,376 | 56,491,115 |
| Ingresos por Venta de Bienes y Prestaciones de Servicios | 0 | 0 |
| Participaciones, Aportaciones, Convenios, Incentivos Derivados de la Colaboración Fiscal, Fondos Distintos de Aportaciones, Transferencias, Asignaciones, Subsidios y Subvenciones, Pensiones y Jubilaciones | 516,193,461 | 2,108,779,294 |
| Participaciones, Aportaciones, Convenios, Incentivos Derivados de la Colaboración Fiscal, Fondos Distintos de Aportaciones | 516,193,461 | 2,106,779,294 |
| Transferencias, Asignaciones, Subsidios y Subvenciones, Pensiones y Jubilaciones | 0 | 2,000,000 |
| Otros Ingresos y Beneficios | 0 | 5,082,011 |
| Ingresos Financieros | 0 | 0 |
| Incremento por Variación de Inventarios | 0 | 0 |
| Disminución del Exceso de Estimaciones por Pérdida o Deterioro u Obsolescencia | 0 | 0 |
| Disminución del Exceso de Provisiones | 0 | 0 |
| Otros Ingresos y Beneficios Varios | 0 | 5,082,011 |
| Total de Ingresos y Otros Beneficios | 815,986,492 | 2,824,046,327 |
| GASTOS Y OTRAS PÉRDIDAS | | |
| Gastos de Funcionamiento | 422,157,665 | 2,189,900,211 |
| Servicios Personales | 300,525,165 | 1,271,508,751 |
| Materiales y Suministros | 18,149,316 | 174,751,177 |
| Servicios Generales | 103,483,184 | 743,640,282 |
| Transferencia, Asignaciones, Subsidios y Otras Ayudas | 21,281,031 | 84,378,503 |
| Transferencias Internas y Asignaciones al Sector Público | 0 | 0 |
| Transferencias al Resto del Sector Público | 0 | 0 |
| Subsidios y Subvenciones | 0 | 0 |
| Ayudas Sociales | 21,281,031 | 84,378,503 |
| Pensionamientos y Jubilaciones | 0 | 0 |
| Transferencias a Fideicomisos, Mandatos y Contratos Análogos | 0 | 0 |
| Transferencias a la Seguridad Social | 0 | 0 |
| Donativos | 0 | 0 |
| Transferencias al Exterior | 0 | 0 |
| Participaciones y Aportaciones | 41,407 | 164,449 |
| Participaciones | 0 | 0 |
| Aportaciones | 0 | 0 |
| Convenios | 41,407 | 164,449 |
| Intereses, Comisiones y Otros Gastos de la Deuda Pública | 6,473,400 | 11,552,336 |
| Intereses de la Deuda Pública | 5,773,267 | 10,949,256 |
| Comisiones de la Deuda Pública | 0 | 0 |
| Gastos de la Deuda Pública | 700,132 | 603,080 |
| Costo por Coberturas | 0 | 0 |
| Apoyos Financieros | 0 | 0 |
| Otros Gastos y Pérdidas Extraordinarias | 2,250,487 | 52,999,932 |
| Estimaciones, Depreciaciones, Deterioros, Obsolescencia y Amortizaciones | 0 | 37,794,110 |
| Provisiones | 0 | 0 |
| Disminución de Inventarios | 0 | 0 |
| Otros Gastos | 2,250,487 | 15,205,822 |
| Inversión Pública | 0 | 218,947,736 |
| Inversión Pública no Capitalizable | 0 | 218,947,736 |
| Total de Gastos y Otras Pérdidas | 452,203,990 | 2,557,943,166 |
| Resultados del Ejercicio (Ahorro/Desahorro) | 363,782,503 | 266,103,161 |

Bajo protesta de decir verdad declaramos que los Estados Financieros y sus Notas son razonablemente correctos y responsabilidad del emisor



H. Congreso del Estado de Veracruz de Ignacio de la Llave
LXVI Legislatura 2021-2024
Secretaría de Fiscalización



H. Ayuntamiento del Municipio de Veracruz, Veracruz
ESTADO DE FLUJOS DE EFECTIVO
DEL 01 DE ENERO AL 31 DE MARZO DE 2023

| Concepto | 2023 | 2022 | Concepto | 2023 | 2022 |
|--|--------------------|----------------------|--|--------------------|--------------------|
| Flujos de Efectivo de las Actividades de Operación | | | Flujos de Efectivo de las Actividades de Inversión | | |
| Origen | 815,986,492 | 2,824,046,327 | Origen | 19,558,573 | 37,541,234 |
| Impuestos | 225,856,541 | 426,303,326 | Bienes Inmuebles, Infraestructura y Construcciones en Proceso | 0 | 0 |
| Cuotas y Aportaciones de Seguridad Social | 0 | 0 | Bienes Muebles | 0 | 0 |
| Contribuciones de mejoras | 0 | 0 | Otros Orígenes de Inversión | 19,558,573 | 37,541,234 |
| Derechos | 47,995,849 | 184,169,885 | Aplicación | 5,824,289 | 33,553,608 |
| Productos de Tipo Corriente | 13,546,265 | 43,220,695 | Bienes Inmuebles, Infraestructura y Construcciones en Proceso | 0 | 0 |
| Aprovechamientos de Tipo Corriente | 12,394,376 | 56,491,115 | Bienes Muebles | 1,842,570 | 22,597,358 |
| Ingresos por Venta de Bienes y Servicios | 0 | 0 | Otras Aplicaciones de Inversión | 3,981,720 | 10,956,250 |
| Ingresos no Comprendidos en las Fracciones de la Ley de Ingresos Causados en Ejercicios Fiscales Anteriores Pendientes de Liquidación o Pago | 0 | 0 | Flujos Netos de Efectivo por Actividades de Inversión | 13,734,283 | 3,987,626 |
| Participaciones, Aportaciones | 516,193,461 | 2,106,779,294 | Flujo de Efectivo de las Actividades de Financiamiento | | |
| Transferencias, Asignaciones y Subsidios y Otras Ayudas | 0 | 2,000,000 | Origen | 69,237,985 | 13,011,463 |
| Otros Orígenes de Operación | 0 | 5,082,011 | Endeudamiento Neto | 2,250,487 | 3,279,231 |
| Aplicación | 452,203,990 | 2,557,943,166 | Interno | 2,250,487 | 3,279,231 |
| Servicios Personales | 300,525,165 | 1,271,508,751 | Externo | 0 | 0 |
| Materiales y Suministros | 18,149,316 | 174,751,177 | Otros Orígenes de Financiamiento | 66,987,498 | 9,732,232 |
| Servicios Generales | 103,483,184 | 743,640,282 | Aplicación | 20,561,905 | 0 |
| Transferencias Internas y Asignaciones al Sector Público | 0 | 0 | Servicios de la Deuda | 0 | 0 |
| Transferencias al resto del Sector Público | 0 | 0 | Interno | 0 | 0 |
| Subsidios y Subvenciones | 0 | 0 | Externo | 0 | 0 |
| Ayudas Sociales | 21,281,031 | 84,378,503 | Otras Aplicaciones de Financiamiento | 20,561,905 | 0 |
| Pensiones y Jubilaciones | 0 | 0 | Flujos netos de Efectivo por Actividades de Financiamiento | 48,676,080 | 13,011,463 |
| Transferencias a Fideicomisos, Mandatos y Contratos Análogos | 0 | 0 | Incremento/Disminución Neta en el Efectivo y Equivalentes al Efectivo | 426,192,866 | 283,102,250 |
| Transferencias a la Seguridad Social | 0 | 0 | Efectivo y Equivalentes al Efectivo al inicio del Ejercicio | 445,272,878 | 162,170,629 |
| Donativos | 0 | 0 | Efectivo y Equivalentes al Efectivo al final del Ejercicio | 871,465,745 | 445,272,878 |
| Transferencias al Exterior | 0 | 0 | | | |
| Participaciones | 0 | 0 | | | |
| Aportaciones | 0 | 0 | | | |
| Convenios | 41,407 | 164,449 | | | |
| Otras Aplicaciones de Operación | 8,723,887 | 283,500,003 | | | |
| Flujos Netos de Efectivo por Actividades de Operación | 363,782,503 | 266,103,161 | | | |

Bajo protesta de decir verdad declaramos que los Estados Financieros y sus Notas son razonablemente correctos y responsabilidad del emisor

H. Ayuntamiento del Municipio de Veracruz, Veracruz
ESTADO DE FLUJOS DE EFECTIVO
DEL 01 DE ENERO AL 31 DE MARZO DE 2023
(Cifras en Pesos)



| Concepto | 2023 | 2022 |
|---|--------------------|----------------------|
| Flujos de Efectivo de las Actividades de Operación | | |
| Origen | 815,986,492 | 2,824,046,327 |
| Impuestos | 225,856,541 | 426,303,326 |
| Cuotas y Aportaciones de Seguridad Social | 0 | 0 |
| Contribuciones de mejoras | 0 | 0 |
| Derechos | 47,995,849 | 184,169,885 |
| Productos | 13,546,265 | 43,220,695 |
| Aprovechamientos | 12,394,376 | 56,491,115 |
| Ingresos por Venta de Bienes y Prestaciones de Servicios | 0 | 0 |
| Participaciones, Aportaciones, Convenios, Incentivos derivados de la Colaboración Fiscal y Fondos Distintos de Aportaciones | 516,193,461 | 2,106,779,294 |
| Transferencias, Asignaciones, Subsidios y Subvenciones, Pensiones y Jubilaciones | 0 | 2,000,000 |
| Otros Orígenes de Operación | 0 | 5,082,011 |
| Aplicación | 452,203,990 | 2,557,943,166 |
| Servicios Personales | 300,525,165 | 1,271,508,751 |
| Materiales y Suministros | 18,149,316 | 174,751,177 |
| Servicios Generales | 103,483,184 | 743,640,282 |
| Transferencias Internas y Asignaciones al Sector Público | 0 | 0 |
| Transferencias al resto del Sector Público | 0 | 0 |
| Subsidios y Subvenciones | 0 | 0 |
| Ayudas Sociales | 21,281,031 | 84,378,503 |
| Pensiones y Jubilaciones | 0 | 0 |
| Transferencias a Fideicomisos, Mandatos y Contratos Análogos | 0 | 0 |
| Transferencias a la Seguridad Social | 0 | 0 |
| Donativos | 0 | 0 |
| Transferencias al Exterior | 0 | 0 |
| Participaciones | 0 | 0 |
| Aportaciones | 0 | 0 |
| Convenios | 41,407 | 164,449 |
| Otras Aplicaciones de Operación | 8,723,887 | 283,500,003 |
| Flujos Netos de Efectivo por Actividades de Operación | 363,782,503 | 266,103,161 |
| Flujos de Efectivo de las Actividades de Inversión | | |
| Origen | 19,558,573 | 37,541,234 |
| Bienes Inmuebles, Infraestructura y Construcciones en Proceso | 0 | 0 |
| Bienes Muebles | 0 | 0 |
| Otros Orígenes de Inversión | 19,558,573 | 37,541,234 |
| Aplicación | 5,824,289 | 33,553,608 |
| Bienes Inmuebles, Infraestructura y Construcciones en Proceso | 0 | 0 |
| Bienes Muebles | 1,842,570 | 22,597,358 |
| Otras Aplicaciones de Inversión | 3,981,720 | 10,956,250 |
| Flujos Netos de Efectivo por Actividades de Inversión | 13,734,283 | 3,987,626 |
| Flujo de Efectivo de las Actividades de Financiamiento | | |
| Origen | 69,237,985 | 13,011,463 |
| Endeudamiento Neto | 2,250,487 | 3,279,231 |
| Interno | 2,250,487 | 3,279,231 |
| Externo | 0 | 0 |
| Otros Orígenes de Financiamiento | 66,987,498 | 9,732,232 |
| Aplicación | 20,561,905 | 0 |
| Servicios de la Deuda | 0 | 0 |
| Interno | 0 | 0 |
| Externo | 0 | 0 |
| Otras Aplicaciones de Financiamiento | 20,561,905 | 0 |
| Flujos netos de Efectivo por Actividades de Financiamiento | 48,676,080 | 13,011,463 |
| Incremento/Disminución Neta en el Efectivo y Equivalentes al Efectivo | 426,192,866 | 283,102,250 |
| Efectivo y Equivalentes al Efectivo al inicio del Ejercicio | 445,272,878 | 162,170,629 |
| Efectivo y Equivalentes al Efectivo al final del Ejercicio | 871,465,745 | 445,272,878 |

Bajo protesta de decir verdad declaramos que los Estados Financieros y sus Notas son razonablemente correctos y responsabilidad del emisor



H. Congreso del Estado de Veracruz de Ignacio de la Llave
LXVI Legislatura 2021-2024
Secretaría de Fiscalización



H. Ayuntamiento del Municipio de Veracruz, Veracruz
ESTADO DE VARIACIÓN EN LA HACIENDA PÚBLICA
DEL 01 DE ENERO AL 31 DE MARZO DE 2023

| Concepto | Hacienda Pública/Patrimonio Contribuido | Hacienda Pública/Patrimonio Generado de Ejercicios Anteriores | Hacienda Pública/Patrimonio Generado del Ejercicio | Ajustes por Cambios de Valor | TOTAL |
|--|---|---|--|------------------------------|----------------------|
| Rectificaciones de Resultados de Ejercicios Anteriores | 0 | 3,701,305,974 | 252,282,641 | 0 | 3,953,588,616 |
| Patrimonio Neto Inicial Ajustado del Ejercicio 2022 | 0 | 0 | 0 | 0 | 0 |
| Aportaciones | 0 | 0 | 0 | 0 | 0 |
| Donaciones de Capital | 0 | 0 | 0 | 0 | 0 |
| Actualización de la Hacienda Pública/Patrimonio | 0 | 0 | 0 | 0 | 0 |
| Variaciones de la Hacienda Pública/Patrimonio Neto del Ejercicio 2022 | 0 | 193,672,556 | 72,430,605 | 0 | 266,103,161 |
| Resultados del Ejercicio (Ahorro/Desahorro) | 0 | 0 | 266,103,161 | 0 | 266,103,161 |
| Resultados de Ejercicios Anteriores | 0 | 193,672,556 | -193,672,556 | 0 | 0 |
| Revalúos | 0 | 0 | 0 | 0 | 0 |
| Reservas | 0 | 0 | 0 | 0 | 0 |
| Hacienda Pública/Patrimonio Neto Final del Ejercicio 2022 | 0 | 3,894,978,530 | 324,713,246 | 0 | 4,219,691,777 |
| Cambios en la Hacienda Pública/Patrimonio Neto del Ejercicio 2023 | 0 | 0 | 0 | 0 | 0 |
| Aportaciones | 0 | 0 | 0 | 0 | 0 |
| Donaciones de Capital | 0 | 0 | 0 | 0 | 0 |
| Actualización de la Hacienda Pública/Patrimonio | 0 | 0 | 0 | 0 | 0 |
| Variaciones de la Hacienda Pública/Patrimonio Neto del Ejercicio 2023 | 0 | 266,103,161 | 98,374,264 | 0 | 364,477,425 |
| Resultados del Ejercicio (Ahorro/Desahorro) | 0 | 0 | 363,782,503 | 0 | 363,782,503 |
| Resultados de Ejercicios Anteriores | 0 | 266,103,161 | -266,103,161 | 0 | 0 |
| Revalúos | 0 | 0 | 0 | 0 | 0 |
| Reservas | 0 | 0 | 0 | 0 | 0 |
| Rectificaciones de Resultados de Ejercicios Anteriores | 0 | 0 | 694,923 | 0 | 694,923 |
| Saldo Neto en la Hacienda Pública / Patrimonio 2023 | 0 | 4,161,081,691 | 423,087,511 | 0 | 4,584,169,202 |

Bajo protesta de decir verdad declaramos que los Estados Financieros y sus Notas son razonablemente correctos y responsabilidad del emisor

H. Ayuntamiento del Municipio de Veracruz, Veracruz
ESTADO DE VARIACIÓN EN LA HACIENDA PÚBLICA
DEL 01 DE ENERO AL 31 DE MARZO DE 2023
 (Cifras en Pesos)



| | | | | | |
|--|----------|----------------------|--------------------|----------|----------------------|
| | | | | | |
| Hacienda Pública/Patrimonio Contribuido Neto de 2022 | 0 | 0 | 0 | 0 | 0 |
| Aportaciones | 0 | 0 | 0 | 0 | 0 |
| Donaciones de Capital | 0 | 0 | 0 | 0 | 0 |
| Actualización de la Hacienda Pública/Patrimonio | 0 | 0 | 0 | 0 | 0 |
| Hacienda Pública/Patrimonio Generado Neto de 2022 | 0 | 3,953,588,616 | 193,672,556 | 0 | 4,147,261,171 |
| Resultados del Ejercicio (Ahorro/Desahorro) | 0 | 0 | 193,672,556 | 0 | 193,672,556 |
| Resultados de Ejercicios Anteriores | 0 | 362,570,256 | 0 | 0 | 362,570,256 |
| Revalúos | 0 | 0 | 0 | 0 | 0 |
| Reservas | 0 | 0 | 0 | 0 | 0 |
| Rectificaciones de Ejercicios Anteriores | 0 | 3,591,018,359 | 0 | 0 | 3,591,018,359 |
| Exceso o Insuficiencia en la Actualización de la Hacienda Pública / Patrimonio Neto de 2022 | 0 | 0 | 0 | 0 | 0 |
| Resultado por Posición Monetaria | 0 | 0 | 0 | 0 | 0 |
| Resultado por Tenencia de Activos no Monetarios | 0 | 0 | 0 | 0 | 0 |
| Hacienda Pública/Patrimonio Neto Final del Ejercicio 2022 | 0 | 3,953,588,616 | 193,672,556 | 0 | 4,147,261,171 |
| <hr/> | | | | | |
| Cambios en la Hacienda Pública/Patrimonio Neto del Ejercicio 2023 | 0 | 0 | 0 | 0 | 0 |
| Aportaciones | 0 | 0 | 0 | 0 | 0 |
| Donaciones de Capital | 0 | 0 | 0 | 0 | 0 |
| Actualización de la Hacienda Pública/Patrimonio | 0 | 0 | 0 | 0 | 0 |
| Variaciones de la Hacienda Pública/Patrimonio Generado Neto del Ejercicio 2023 | 0 | 266,103,161 | 170,804,869 | 0 | 436,908,030 |
| Resultados del Ejercicio (Ahorro/Desahorro) | 0 | 0 | 363,782,503 | 0 | 363,782,503 |
| Resultados de Ejercicios Anteriores | 0 | 266,103,161 | -193,672,556 | 0 | 72,430,605 |
| Revalúos | 0 | 0 | 0 | 0 | 0 |
| Reservas | 0 | 0 | 0 | 0 | 0 |
| Rectificaciones de Resultados de Ejercicios Anteriores | 0 | 0 | 694,923 | 0 | 694,923 |
| Cambios en el Exceso o Insuficiencia en la Actualización de la Hacienda Pública / Patrimonio Neto de 2023 | 0 | 0 | 0 | 0 | 0 |
| Resultado por posición monetaria | 0 | 0 | 0 | 0 | 0 |
| Resultado por Tenencia de Activos no Monetarios | 0 | 0 | 0 | 0 | 0 |
| Hacienda Pública / Patrimonio Neto Final de 2023 | 0 | 4,219,691,777 | 364,477,425 | 0 | 4,584,169,202 |

Bajo protesta de decir verdad declaramos que los Estados Financieros y sus Notas son razonablemente correctos y responsabilidad del emisor



H. Congreso del Estado de Veracruz de Ignacio de la Llave
LXVI Legislatura 2021-2024
Secretaría de Fiscalización



H. Ayuntamiento del Municipio de Veracruz, Veracruz
ESTADO DE CAMBIOS EN LA SITUACION FINANCIERA
DEL 01 DE ENERO AL 31 DE MARZO DE 2023

| Concepto | Origen | Aplicación | Concepto | Origen | Aplicación |
|---|-------------------|--------------------|--|--------------------|-------------------|
| ACTIVO | 19,558,573 | 432,017,156 | PASIVO | 68,543,062 | 20,561,905 |
| Activo Circulante | 0 | 428,511,074 | Pasivo Circulante | 66,292,576 | 20,561,905 |
| Efectivo y Equivalentes | 0 | 426,192,866 | Cuentas por Pagar a Corto Plazo | 0 | 20,561,905 |
| Derechos a Recibir Efectivo o Equivalentes | 0 | 2,318,207 | Documentos por Pagar a Corto Plazo | 0 | 0 |
| Derechos a Recibir Bienes o Servicios | 0 | 0 | Porción a Corto Plazo de la Deuda Pública a Largo Plazo | 0 | 0 |
| Inventarios | 0 | 0 | Títulos y Valores a Corto Plazo | 0 | 0 |
| Almacenes | 0 | 0 | Pasivos Diferidos a Corto Plazo | 0 | 0 |
| Estimación por Pérdida o Deterioro de Activos Circulantes | 0 | 0 | Fondos y Bienes de Terceros en Garantía y/o Administración a Corto Plazo | 150,882 | 0 |
| Otros Activos Circulantes | 0 | 0 | Provisiones a Corto Plazo | 0 | 0 |
| | | | Otros Pasivos a Corto Plazo | 66,141,694 | 0 |
| Activo No Circulante | 19,558,573 | 3,506,082 | Pasivo No Circulante | 2,250,487 | 0 |
| Inversiones Financieras a Largo Plazo | 19,558,573 | 0 | Cuentas por Pagar a Largo Plazo | 0 | 0 |
| Derechos a Recibir Efectivo o Equivalentes a Largo Plazo | 0 | 1,657,422 | Documentos por Pagar a Largo Plazo | 0 | 0 |
| Bienes Inmuebles, Infraestructura y Construcciones en Proceso | 0 | 0 | Deuda Pública a Largo Plazo | 2,250,487 | 0 |
| Bienes Muebles | 0 | 1,842,570 | Pasivos Diferidos a Largo Plazo | 0 | 0 |
| Activos Intangibles | 0 | 0 | Fondos y Bienes de Terceros en Garantía y/o en Administración a Largo | 0 | 0 |
| Depreciación, Deterioro y Amortización Acumulada de Bienes | 0 | 6,091 | Provisiones a Largo Plazo | 0 | 0 |
| Activos Diferidos | 0 | 0 | | | |
| Estimación por Pérdida o Deterioro de Activos no Circulantes | 0 | 0 | HACIENDA PÚBLICA/ PATRIMONIO | 364,477,425 | 0 |
| Otros Activos no Circulantes | 0 | 0 | Hacienda Pública/Patrimonio Contribuido | 0 | 0 |
| | | | Aportaciones | 0 | 0 |
| | | | Donaciones de Capital | 0 | 0 |
| | | | Actualización de la Hacienda Pública / Patrimonio | 0 | 0 |
| | | | Hacienda Pública/Patrimonio Generado | 364,477,425 | 0 |
| | | | Resultados del Ejercicio (Ahorro / Desahorro) | 97,679,342 | 0 |
| | | | Resultados de Ejercicios Anteriores | 266,103,161 | 0 |
| | | | Revalúos | 0 | 0 |
| | | | Reservas | 0 | 0 |
| | | | Rectificaciones de Resultados de Ejercicios Anteriores | 694,923 | 0 |
| | | | Exceso o Insuficiencia en la Actualización de la Hacienda | 0 | 0 |
| | | | Resultado por Posición Monetaria | 0 | 0 |
| | | | Resultado por Tenencia de Activos no Monetarios | 0 | 0 |

Bajo protesta de decir verdad declaramos que los Estados Financieros y sus Notas son razonablemente correctos y responsabilidad del emisor

H. Ayuntamiento del Municipio de Veracruz, Veracruz
ESTADO DE CAMBIOS EN LA SITUACION FINANCIERA
DEL 01 DE ENERO AL 31 DE MARZO DE 2023
(Cifras en Pesos)



| Concepto | Origen | Aplicación |
|---|--------------------|--------------------|
| ACTIVO | 19,558,573 | 432,017,156 |
| Activo Circulante | 0 | 428,511,074 |
| Efectivo y Equivalentes | 0 | 426,192,866 |
| Derechos a Recibir Efectivo o Equivalentes | 0 | 2,318,207 |
| Derechos a Recibir Bienes o Servicios | 0 | 0 |
| Inventarios | 0 | 0 |
| Almacenes | 0 | 0 |
| Estimación por Pérdida o Deterioro de Activos Circulantes | 0 | 0 |
| Otros Activos Circulantes | 0 | 0 |
| Activo No Circulante | 19,558,573 | 3,506,082 |
| Inversiones Financieras a Largo Plazo | 19,558,573 | 0 |
| Derechos a Recibir Efectivo o Equivalentes a Largo Plazo | 0 | 1,657,422 |
| Bienes Inmuebles, Infraestructura y Construcciones en Proceso | 0 | 0 |
| Bienes Muebles | 0 | 1,842,570 |
| Activos Intangibles | 0 | 0 |
| Depreciación, Deterioro y Amortización Acumulada de Bienes | 0 | 6,091 |
| Activos Diferidos | 0 | 0 |
| Estimación por Pérdida o Deterioro de Activos no Circulantes | 0 | 0 |
| Otros Activos no Circulantes | 0 | 0 |
| PASIVO | 68,543,062 | 20,561,905 |
| Pasivo Circulante | 66,292,576 | 20,561,905 |
| Cuentas por Pagar a Corto Plazo | 0 | 20,561,905 |
| Documentos por Pagar a Corto Plazo | 0 | 0 |
| Porción a Corto Plazo de la Deuda Pública a Largo Plazo | 0 | 0 |
| Títulos y Valores a Corto Plazo | 0 | 0 |
| Pasivos Diferidos a Corto Plazo | 0 | 0 |
| Fondos y Bienes de Terceros en Garantía y/o Administración a Corto Plazo | 150,882 | 0 |
| Provisiones a Corto Plazo | 0 | 0 |
| Otros Pasivos a Corto Plazo | 66,141,694 | 0 |
| Pasivo No Circulante | 2,250,487 | 0 |
| Cuentas por Pagar a Largo Plazo | 0 | 0 |
| Documentos por Pagar a Largo Plazo | 0 | 0 |
| Deuda Pública a Largo Plazo | 2,250,487 | 0 |
| Pasivos Diferidos a Largo Plazo | 0 | 0 |
| Fondos y Bienes de Terceros en Garantía y/o en Administración a Largo Plazo | 0 | 0 |
| Provisiones a Largo Plazo | 0 | 0 |
| HACIENDA PÚBLICA/ PATRIMONIO | 364,477,425 | 0 |
| Hacienda Pública/Patrimonio Contribuido | 0 | 0 |
| Aportaciones | 0 | 0 |
| Donaciones de Capital | 0 | 0 |
| Actualización de la Hacienda Pública / Patrimonio | 0 | 0 |
| Hacienda Pública/Patrimonio Generado | 364,477,425 | 0 |
| Resultados del Ejercicio (Ahorro / Desahorro) | 97,679,342 | 0 |
| Resultados de Ejercicios Anteriores | 266,103,161 | 0 |
| Revalúos | 0 | 0 |
| Reservas | 0 | 0 |
| Rectificaciones de Resultados de Ejercicios Anteriores | 694,923 | 0 |
| Exceso o Insuficiencia en la Actualización de la Hacienda Pública/Patrimonio | 0 | 0 |
| Resultado por Posición Monetaria | 0 | 0 |
| Resultado por Tenencia de Activos no Monetarios | 0 | 0 |

Bajo protesta de decir verdad declaramos que los Estados Financieros y sus Notas son razonablemente correctos y responsabilidad del emisor



H. Congreso del Estado de Veracruz de Ignacio de la Llave
LXVI Legislatura 2021-2024
Secretaría de Fiscalización



H. Ayuntamiento del Municipio de Veracruz, Veracruz
INFORMES SOBRE PASIVOS CONTINGENTES
Al 31 de Marzo 2023

| CONCEPTO | MONTO |
|--|-------------|
| <p>1. Las relaciones laborales del Municipio de Veracruz, Veracruz, están reguladas por la Ley Estatal del Servicio Civil de Veracruz, las Condiciones Generales de Trabajo celebradas con el Sindicato Único de Empleados y Trabajadores en General al Servicio del H. Ayuntamiento de Veracruz y las Condiciones Generales de Trabajo celebradas con el Sindicato de Trabajadores y Transportes de la Limpia Pública, Conexos y Similares del Puerto de Veracruz.</p> <p>2. El Municipio de Veracruz, Veracruz, no cuenta con una partida específica y/o reserva para la Indemnización y Compensación que se tenga que realizar a los trabajadores por despidos o renunciaciones derivadas de resoluciones dictadas por el Órgano facultado para emitir las normas relativas al reconocimiento o estimación por beneficios a empleados; de darse, dichas erogaciones se reconocen en el periodo en que incurrían.</p> <p>3. Actualmente el Municipio de Veracruz, Veracruz, cuenta con un inventario de Expedientes dictados en contra del H. Ayuntamiento, el cual representa un pasivo contingente integrado por 3 Juicios Civiles, 4 Juicios Contenciosos y 172 Laudos.</p> | 270,926,227 |



H. Congreso del Estado de Veracruz de Ignacio de la Llave
LXVI Legislatura 2021-2024
Secretaría de Fiscalización



H. Ayuntamiento del Municipio de Veracruz, Veracruz
ESTADO ANALÍTICO DEL ACTIVO
DEL 01 DE ENERO AL 31 DE MARZO DE 2023

| Concepto | Saldo Inicial | Cargos del Periodo | Abonos del Periodo | Saldo Final | Variación del Periodo |
|---|----------------------|----------------------|----------------------|----------------------|-----------------------|
| | 1 | 2 | 3 | 4 =(1+2-3) | (4-1) |
| ACTIVO | | | | | |
| Activo Circulante | 445,272,878 | 3,322,033,574 | 2,893,522,501 | 873,783,952 | 428,511,074 |
| Efectivo y Equivalentes | 445,272,878 | 2,429,724,690 | 2,003,531,823 | 871,465,745 | 426,192,866 |
| Derechos a Recibir Efectivo o Equivalentes | 0 | 892,308,885 | 889,990,678 | 2,318,207 | 2,318,207 |
| Derechos a Recibir Bienes o Servicios | 0 | 0 | 0 | 0 | 0 |
| Inventarios | 0 | 0 | 0 | 0 | 0 |
| Almacenes | 0 | 0 | 0 | 0 | 0 |
| Estimación por Pérdida o Deterioro de Activos Circulantes | 0 | 0 | 0 | 0 | 0 |
| Otros Activos Circulantes | 0 | 0 | 0 | 0 | 0 |
| Activo No Circulante | 3,955,564,852 | 16,185,593 | 32,238,084 | 3,939,512,361 | -16,052,491 |
| Inversiones Financieras a Largo Plazo | 30,923,544 | 12,636,433 | 32,195,005 | 11,364,971 | -19,558,573 |
| Derechos a Recibir Efectivo o Equivalentes a Largo Plazo | 45,285,524 | 1,657,422 | 0 | 46,942,946 | 1,657,422 |
| Bienes Inmuebles, Infraestructura y Construcciones en Proceso | 3,774,144,458 | 0 | 0 | 3,774,144,458 | 0 |
| Bienes Muebles | 248,261,759 | 1,885,648 | 43,079 | 250,104,329 | 1,842,570 |
| Activos Intangibles | 1,983,495 | 0 | 0 | 1,983,495 | 0 |
| Depreciación, Deterioro y Amortización Acumulada de Bienes | -145,033,928 | 6,091 | 0 | -145,027,837 | 6,091 |
| Activos Diferidos | 0 | 0 | 0 | 0 | 0 |
| Estimación por Pérdida o Deterioro de Activos no Circulantes | 0 | 0 | 0 | 0 | 0 |
| Otros Activos no Circulantes | 0 | 0 | 0 | 0 | 0 |
| TOTAL DEL ACTIVO | 4,400,837,730 | 3,338,219,168 | 2,925,760,585 | 4,813,296,313 | 412,458,583 |

Bajo protesta de decir verdad declaramos que los Estados Financieros y sus Notas son razonablemente correctos y responsabilidad del emisor

H. Ayuntamiento del Municipio de Veracruz, Veracruz
ESTADO ANALÍTICO DEL ACTIVO
DEL 01 DE ENERO AL 31 DE MARZO DE 2023
(Cifras en Pesos)



| Concepto | Saldo Inicial | Cargos del Periodo | Abonos del Periodo | Saldo Final | Variación del Periodo |
|---|----------------------|----------------------|----------------------|----------------------|-----------------------|
| | 1 | 2 | 3 | 4 = (1+2-3) | (4-1) |
| ACTIVO | 4,400,837,730 | 3,338,219,168 | 2,925,760,585 | 4,813,296,313 | 412,458,583 |
| Activo Circulante | 445,272,878 | 3,322,033,574 | 2,893,522,501 | 873,783,952 | 428,511,074 |
| Efectivo y Equivalentes | 445,272,878 | 2,429,724,690 | 2,003,531,823 | 871,465,745 | 426,192,866 |
| Derechos a Recibir Efectivo o Equivalentes | 0 | 892,308,885 | 889,990,678 | 2,318,207 | 2,318,207 |
| Derechos a Recibir Bienes o Servicios | 0 | 0 | 0 | 0 | 0 |
| Inventarios | 0 | 0 | 0 | 0 | 0 |
| Almacenes | 0 | 0 | 0 | 0 | 0 |
| Estimación por Pérdida o Deterioro de Activos Circulantes | 0 | 0 | 0 | 0 | 0 |
| Otros Activos Circulantes | 0 | 0 | 0 | 0 | 0 |
| Activo No Circulante | 3,955,564,852 | 16,185,593 | 32,238,084 | 3,939,512,361 | -16,052,491 |
| Inversiones Financieras a Largo Plazo | 30,923,544 | 12,636,433 | 32,195,005 | 11,364,971 | -19,558,573 |
| Derechos a Recibir Efectivo o Equivalentes a Largo Plazo | 45,285,524 | 1,657,422 | 0 | 46,942,946 | 1,657,422 |
| Bienes Inmuebles, Infraestructura y Construcciones en Proceso | 3,774,144,458 | 0 | 0 | 3,774,144,458 | 0 |
| Bienes Muebles | 248,261,759 | 1,885,648 | 43,079 | 250,104,329 | 1,842,570 |
| Activos Intangibles | 1,983,495 | 0 | 0 | 1,983,495 | 0 |
| Depreciación, Deterioro y Amortización Acumulada de Bienes | -145,033,928 | 6,091 | 0 | -145,027,837 | 6,091 |
| Activos Diferidos | 0 | 0 | 0 | 0 | 0 |
| Estimación por Pérdida o Deterioro de Activos no Circulantes | 0 | 0 | 0 | 0 | 0 |
| Otros Activos no Circulantes | 0 | 0 | 0 | 0 | 0 |

Bajo protesta de decir verdad declaramos que los Estados Financieros y sus Notas son razonablemente correctos y responsabilidad del emisor



H. Ayuntamiento de Veracruz
Balanza de Comprobación
Del mes de marzo de 2023

| Código | Nombre cuenta | Movimientos | | | Saldo Final |
|----------------|--|-------------------------|-------------------------|-------------------------|-------------------------|
| | | Saldo Inicial | Debe | Haber | |
| 1 | ACTIVO | 4,761,771,643.84 | 1,255,900,332.05 | 1,204,375,663.07 | 4,813,296,312.82 |
| 1.1 | ACTIVO CIRCULANTE | 800,529,596.63 | 1,245,496,627.95 | 1,172,242,272.71 | 873,783,951.87 |
| 1.1.1 | Efectivo y Equivalentes | 779,876,406.63 | 886,576,459.64 | 794,987,121.68 | 871,465,744.59 |
| 1.1.1.1 | Efectivo | 250,000.00 | 332,031,785.86 | 332,281,785.86 | 0.00 |
| 1.1.1.1.01 | Caja General | 0.00 | 332,031,785.86 | 332,031,785.86 | 0.00 |
| 1.1.1.1.02 | Fondo Fijo de Caja | 250,000.00 | 0.00 | 250,000.00 | 0.00 |
| 1.1.1.2 | Bancos/Tesorería | 779,626,406.63 | 554,544,673.78 | 462,705,335.82 | 871,465,744.59 |
| 1.1.1.2.01 | Banamex | 27,937,149.31 | 18,969,968.16 | 26,540,740.88 | 20,366,376.59 |
| 1.1.1.2.01.01 | Cta.6679642 Prestamo 2010 Banobras | 431,896.69 | 260.34 | 0.00 | 432,157.03 |
| 1.1.1.2.01.02 | Cta.6691820 Terminal Punto de Venta | 2,580,537.24 | 1,700,505.56 | 2,540,740.88 | 1,740,301.92 |
| 1.1.1.2.01.03 | Cta.6691839 Part.Fed.2011-2013 | 24,924,715.38 | 17,269,202.26 | 24,000,000.00 | 18,193,917.64 |
| 1.1.1.2.02 | BBVA MEXICO S.A. | 4,521,612.66 | 7,563,512.12 | 1,515,348.99 | 10,569,775.79 |
| 1.1.1.2.02.01 | Cta.102638053 Pago Referenciado | 1,737,790.99 | 1,908,260.95 | 1,515,348.99 | 2,130,702.95 |
| 1.1.1.2.02.18 | Cta.0119646299 Hidrocarburos Maritimos 2023 | 2,735,213.67 | 5,556,514.10 | 0.00 | 8,291,727.77 |
| 1.1.1.2.02.19 | Cta.0119646248 Hidocarbuos Terrestres 2023 | 48,608.00 | 98,737.07 | 0.00 | 147,345.07 |
| 1.1.1.2.03 | Banorte | 531,493,303.44 | 420,573,015.89 | 412,770,446.39 | 539,295,872.94 |
| 1.1.1.2.03.02 | Cta.0211009063 Comercio Electrónico. | 6,856,867.78 | 10,564,279.62 | 8,112,866.25 | 9,308,281.15 |
| 1.1.1.2.03.03 | Cta.0211009045 Arbitrios | 175,159,891.16 | 63,643,667.74 | 156,312,434.36 | 82,491,124.54 |
| 1.1.1.2.03.06 | Cta.0260043663 Carnaval | 30.12 | 10,006,215.66 | 7,574,999.97 | 2,431,245.81 |
| 1.1.1.2.03.09 | Cta.252395871 Predial OXXO | 1,183,293.44 | 215,758.66 | 1,000,000.00 | 399,052.10 |
| 1.1.1.2.03.111 | Cta. 1101240290 Participaciones 2021 | 7,697,122.96 | 67,998.34 | 0.00 | 7,765,121.30 |
| 1.1.1.2.03.117 | Cta.1123061871 Participaciones Federales 2022 | 94,558,524.84 | 51,859,275.28 | 12,679,353.85 | 133,738,446.27 |
| 1.1.1.2.03.119 | CTA.1123061983 CONVENIO PREDIAL | 1.00 | 0.00 | 0.00 | 1.00 |
| 1.1.1.2.03.120 | Cta.1153291714 Estacionometros | 8,443,598.74 | 2,453,399.41 | 596.67 | 10,896,401.48 |
| 1.1.1.2.03.122 | Cta.1212115904 Participaciones Federales 2023 | 170,101,846.35 | 150,152,329.19 | 147,244,159.58 | 173,010,015.96 |
| 1.1.1.2.03.123 | Cta.1212115931 FISM DF 2023 | 18,614,213.45 | 37,267,765.81 | 0.00 | 55,881,979.26 |
| 1.1.1.2.03.124 | Cta.1212115922 FORTAMUN DF 2023 | 45,163,218.90 | 90,200,221.43 | 76,829,011.37 | 58,534,428.96 |
| 1.1.1.2.03.125 | Cta.1217846249 CONZA 2023 | 117,816.34 | 22.32 | 0.00 | 117,838.66 |
| 1.1.1.2.03.15 | Cta.0221418084 ZOFEMAT | 332,793.87 | 13,190.51 | 0.00 | 345,984.38 |
| 1.1.1.2.03.91 | CTA.1000390766 MULTAS TRANSITO EST. | 3,264,084.49 | 4,128,891.92 | 3,017,024.34 | 4,375,952.07 |
| 1.1.1.2.04 | HSBC | 187,423.00 | 2,006,124.65 | 2,060,475.65 | 133,072.00 |
| 1.1.1.2.04.01 | Cta.4057355547 Pago Referenciado | 187,418.00 | 95,649.00 | 150,000.00 | 133,067.00 |
| 1.1.1.2.04.02 | CTA.4061389243 NOMINA CONFIANZA | 5.00 | 1,910,475.65 | 1,910,475.65 | 5.00 |
| 1.1.1.2.05 | Santander | 8,699,210.41 | 5,303,583.46 | 6,745,078.10 | 7,257,715.77 |
| 1.1.1.2.05.01 | Cta.65504496754 Pago Referenciado | 4,237,898.31 | 5,300,355.83 | 4,002,900.00 | 5,535,354.14 |
| 1.1.1.2.05.05 | Cta.65509055999 Hidrocarburos MarÀ-timos 2022 | 3,833,183.11 | 2,983.36 | 2,694,296.10 | 1,141,870.37 |
| 1.1.1.2.05.06 | Cta.65509056213 Hidrocarburos Terrestres 2022 | 628,128.99 | 244.27 | 47,882.00 | 580,491.26 |
| 1.1.1.2.11 | BANSI | 206,787,707.81 | 100,128,469.50 | 13,073,245.81 | 293,842,931.50 |
| 1.1.1.2.11.01 | Cta.00099147792 Remanentes Fiscales | 206,787,707.81 | 86,191.58 | 13,071,245.81 | 193,802,653.58 |
| 1.1.1.2.11.02 | Cta.00099150157 Recursos Fiscales 2023 | 0.00 | 100,042,277.92 | 2,000.00 | 100,040,277.92 |
| 1.1.2 | Derechos a Recibir Efectivo o Equivalentes | 20,653,190.00 | 358,920,168.31 | 377,255,151.03 | 2,318,207.28 |
| 1.1.2.2 | Cuentas por Cobrar a Corto Plazo | 0.00 | 272,984,275.04 | 272,984,275.04 | 0.00 |
| 1.1.2.2.03 | Participaciones por Cobrar a Corto Plazo | 0.00 | 143,448,106.09 | 143,448,106.09 | 0.00 |
| 1.1.2.2.04 | Aportaciones por Cobrar a Corto Plazo | 0.00 | 126,573,250.00 | 126,573,250.00 | 0.00 |
| 1.1.2.2.10 | Otras Cuentas por Cobrar a Corto Plazo | 0.00 | 2,962,918.95 | 2,962,918.95 | 0.00 |
| 1.1.2.3 | Deudores Diversos por Cobrar a Corto Plazo | 212,816.00 | 1,543,619.04 | 38,227.76 | 1,718,207.28 |
| 1.1.2.3.02 | Gastos a Comprobar | 118,316.00 | 1,382,520.00 | 18,316.00 | 1,482,520.00 |
| 1.1.2.3.04 | Anticipos a Cuenta de Sueldos | 94,500.00 | 160,000.00 | 19,911.76 | 234,588.24 |
| 1.1.2.3.09 | Otros Deudores Diversos por Cobrar a Corto Plazo | 0.00 | 1,099.04 | 0.00 | 1,099.04 |
| 1.1.2.4 | Ingresos por Recuperar a Corto Plazo | 0.00 | 64,168,636.69 | 64,168,636.69 | 0.00 |
| 1.1.2.4.01 | Impuestos | 0.00 | 40,450,594.00 | 40,450,594.00 | 0.00 |
| 1.1.2.4.04 | Derechos | 0.00 | 13,241,238.00 | 13,241,238.00 | 0.00 |
| 1.1.2.4.05 | Productos | 0.00 | 5,638,986.87 | 5,638,986.87 | 0.00 |
| 1.1.2.4.06 | Aprovechamientos | 0.00 | 4,837,817.82 | 4,837,817.82 | 0.00 |
| 1.1.2.5 | Deudores por Anticipos de la Tesorería a Corto Plazo | 600,000.00 | 0.00 | 0.00 | 600,000.00 |
| 1.1.2.5.01 | Fondo Revolvente | 600,000.00 | 0.00 | 0.00 | 600,000.00 |
| 1.1.2.9 | Otros Derechos a Recibir Efectivo o Equivalentes a Corto Plazo | 19,840,374.00 | 20,223,637.54 | 40,064,011.54 | 0.00 |
| 1.1.2.9.01 | Subsidio al Empleo | 0.00 | 8,728.65 | 8,728.65 | 0.00 |
| 1.1.2.9.09 | Otros Derechos a Recibir | 19,840,374.00 | 20,214,908.89 | 40,055,282.89 | 0.00 |
| 1.2 | ACTIVO NO CIRCULANTE | 3,961,242,047.21 | 10,403,704.10 | 32,133,390.36 | 3,939,512,360.95 |
| 1.2.1 | Inversiones Financieras a Largo Plazo | 36,309,319.33 | 7,189,042.05 | 32,133,390.36 | 11,364,971.02 |
| 1.2.1.3 | Fideicomisos, Mandatos y Contratos Análogos | 36,309,319.33 | 7,189,042.05 | 32,133,390.36 | 11,364,971.02 |
| 1.2.1.3.08 | Fideicomisos, Mandatos y Contratos Análogos de Municipios | 36,309,319.33 | 7,189,042.05 | 32,133,390.36 | 11,364,971.02 |
| 1.2.2 | Derechos a Recibir Efectivo o Equivalentes a Largo Plazo | 45,285,523.94 | 1,657,421.83 | 0.00 | 46,942,945.77 |
| 1.2.2.9 | Otros Derechos a Recibir Efectivo o Equivalentes a Largo Plazo | 45,285,523.94 | 1,657,421.83 | 0.00 | 46,942,945.77 |
| 1.2.2.9.03 | Fondo de Reserva Bursatilización | 45,285,523.94 | 1,657,421.83 | 0.00 | 46,942,945.77 |
| 1.2.2.9.03.01 | Reserva Objetivo | 18,811,056.22 | 444,891.48 | 0.00 | 19,255,947.70 |
| 1.2.2.9.03.02 | Fondo Soporte | 26,095,049.92 | 1,212,530.35 | 0.00 | 27,307,580.27 |
| 1.2.2.9.03.03 | Sobrante de Emisiones | 379,417.80 | 0.00 | 0.00 | 379,417.80 |
| 1.2.3 | Bienes Inmuebles, Infraestructura y Construcciones en Proceso | 3,774,144,457.74 | 0.00 | 0.00 | 3,774,144,457.74 |
| 1.2.3.1 | Terrenos | 17,742,627.00 | 0.00 | 0.00 | 17,742,627.00 |
| 1.2.3.1.01 | Terrenos Urbanos | 17,742,627.00 | 0.00 | 0.00 | 17,742,627.00 |
| 1.2.3.9 | Otros Bienes Inmuebles | 3,756,401,830.74 | 0.00 | 0.00 | 3,756,401,830.74 |
| 1.2.3.9.09 | Otros Bienes Inmuebles | 3,756,401,830.74 | 0.00 | 0.00 | 3,756,401,830.74 |
| 1.2.4 | Bienes Muebles | 248,547,088.47 | 1,557,240.22 | 0.00 | 250,104,328.69 |



H. Ayuntamiento de Veracruz
Balanza de Comprobación
Del mes de marzo de 2023

| Código | Nombre cuenta | Movimientos | | | Saldo Final |
|---------------|---|-----------------------|-----------------------|-----------------------|-----------------------|
| | | Saldo Inicial | Debe | Haber | |
| 1.2.4.1 | Mobiliario y Equipo de Administración | 95,642,819.61 | 158,891.56 | 0.00 | 95,801,711.17 |
| 1.2.4.1.01 | Muebles de Oficina y Estantería | 9,477,054.22 | 0.00 | 0.00 | 9,477,054.22 |
| 1.2.4.1.01.01 | Muebles de Oficina y Estantería | 9,477,054.22 | 0.00 | 0.00 | 9,477,054.22 |
| 1.2.4.1.02 | Muebles, Excepto de Oficina y Estantería | 34,565,976.77 | 0.00 | 0.00 | 34,565,976.77 |
| 1.2.4.1.02.01 | Otros muebles | 34,565,976.77 | 0.00 | 0.00 | 34,565,976.77 |
| 1.2.4.1.03 | Equipo de Cómputo y de Tecnologías de la Información | 48,660,516.97 | 59,131.56 | 0.00 | 48,719,648.53 |
| 1.2.4.1.03.01 | Bienes Informáticos | 48,660,516.97 | 59,131.56 | 0.00 | 48,719,648.53 |
| 1.2.4.1.09 | Otros Mobiliarios y Equipos de Administración | 2,939,271.65 | 99,760.00 | 0.00 | 3,039,031.65 |
| 1.2.4.1.09.01 | Otros Mobiliarios y Equipos de Administración | 2,939,271.65 | 99,760.00 | 0.00 | 3,039,031.65 |
| 1.2.4.2 | Mobiliario y Equipo Educativo y Recreativo | 22,002,892.25 | 0.00 | 0.00 | 22,002,892.25 |
| 1.2.4.2.01 | Equipos y Aparatos Audiovisuales | 11,694,861.10 | 0.00 | 0.00 | 11,694,861.10 |
| 1.2.4.2.01.01 | Equipos y Aparatos Audiovisuales | 11,694,861.10 | 0.00 | 0.00 | 11,694,861.10 |
| 1.2.4.2.03 | Cámaras Fotográficas y de Video | 7,603,808.62 | 0.00 | 0.00 | 7,603,808.62 |
| 1.2.4.2.03.01 | Equipo Fotográfico y de Video | 7,603,808.62 | 0.00 | 0.00 | 7,603,808.62 |
| 1.2.4.2.09 | Otro Mobiliario y Equipo Educativo y Recreativo | 2,704,222.53 | 0.00 | 0.00 | 2,704,222.53 |
| 1.2.4.2.09.01 | Equipos recreativos | 81,456.36 | 0.00 | 0.00 | 81,456.36 |
| 1.2.4.2.09.02 | Instrumentos musicales | 2,622,766.17 | 0.00 | 0.00 | 2,622,766.17 |
| 1.2.4.3 | Equipo e Instrumental Médico y de Laboratorio | 1,302,754.80 | 0.00 | 0.00 | 1,302,754.80 |
| 1.2.4.3.01 | Equipo Médico y de Laboratorio | 42,107.50 | 0.00 | 0.00 | 42,107.50 |
| 1.2.4.3.01.01 | Equipo Médico y de Laboratorio | 42,107.50 | 0.00 | 0.00 | 42,107.50 |
| 1.2.4.3.02 | Instrumental Médico y de Laboratorio | 1,260,647.30 | 0.00 | 0.00 | 1,260,647.30 |
| 1.2.4.3.02.01 | Instrumental Médico y de Laboratorio | 1,260,647.30 | 0.00 | 0.00 | 1,260,647.30 |
| 1.2.4.4 | Vehículos y Equipo de Transporte | 100,278,313.19 | 1,384,682.00 | 0.00 | 101,662,995.19 |
| 1.2.4.4.01 | Vehículos y Equipo Terrestre | 99,513,926.09 | 1,384,682.00 | 0.00 | 100,898,608.09 |
| 1.2.4.4.01.01 | Vehículos y Equipo Terrestres, para la ejecución de Programas de Seguridad Pública | 13,257,374.40 | 0.00 | 0.00 | 13,257,374.40 |
| 1.2.4.4.01.02 | Vehículos y Equipo Terrestres, destinados a Servicios Públicos y la Operación de Programas Públicos | 83,614,651.69 | 0.00 | 0.00 | 83,614,651.69 |
| 1.2.4.4.01.03 | Vehículos y Equipo Terrestres, destinados a Servicios Administrativos | 2,641,900.00 | 1,384,682.00 | 0.00 | 4,026,582.00 |
| 1.2.4.4.02 | Carrocerías y Remolques | 226,770.02 | 0.00 | 0.00 | 226,770.02 |
| 1.2.4.4.02.03 | Carrocerías y remolques para servicios administrativos | 226,770.02 | 0.00 | 0.00 | 226,770.02 |
| 1.2.4.4.09 | Otros Equipos de Transporte | 537,617.08 | 0.00 | 0.00 | 537,617.08 |
| 1.2.4.4.09.01 | Otros Equipos de Transporte | 537,617.08 | 0.00 | 0.00 | 537,617.08 |
| 1.2.4.5 | Equipo de Defensa y Seguridad | 9,084,694.55 | 0.00 | 0.00 | 9,084,694.55 |
| 1.2.4.5.01 | Equipo de Defensa y Seguridad | 9,084,694.55 | 0.00 | 0.00 | 9,084,694.55 |
| 1.2.4.5.01.01 | Equipo de Seguridad Pública | 9,084,694.55 | 0.00 | 0.00 | 9,084,694.55 |
| 1.2.4.6 | Maquinaria, Otros Equipos y Herramientas | 18,717,734.07 | 13,666.66 | 0.00 | 18,731,400.73 |
| 1.2.4.6.05 | Equipo de Comunicación y Telecomunicación | 146,864.63 | 0.00 | 0.00 | 146,864.63 |
| 1.2.4.6.05.01 | Equipo de Comunicación y Telecomunicación | 146,864.63 | 0.00 | 0.00 | 146,864.63 |
| 1.2.4.6.07 | Herramientas y Máquinas-Herramienta | 17,650,872.31 | 13,666.66 | 0.00 | 17,664,538.97 |
| 1.2.4.6.07.02 | Herramientas y máquinas-herramienta | 17,535,962.71 | 13,666.66 | 0.00 | 17,549,629.37 |
| 1.2.4.6.07.03 | Refacciones mayores | 114,909.60 | 0.00 | 0.00 | 114,909.60 |
| 1.2.4.6.09 | Otros Equipos | 919,997.13 | 0.00 | 0.00 | 919,997.13 |
| 1.2.4.6.09.01 | Equipos de medición | 919,997.13 | 0.00 | 0.00 | 919,997.13 |
| 1.2.4.7 | Colecciones, Obras de Arte y Objetos Valiosos | 1,517,880.00 | 0.00 | 0.00 | 1,517,880.00 |
| 1.2.4.7.01 | Bienes Artísticos, Culturales y Científicos | 1,517,880.00 | 0.00 | 0.00 | 1,517,880.00 |
| 1.2.4.7.01.01 | Bienes Artísticos, Culturales y Científicos | 1,517,880.00 | 0.00 | 0.00 | 1,517,880.00 |
| 1.2.5 | Activos Intangibles | 1,983,494.76 | 0.00 | 0.00 | 1,983,494.76 |
| 1.2.5.4 | Licencias | 1,259,074.76 | 0.00 | 0.00 | 1,259,074.76 |
| 1.2.5.4.01 | Licencias Informáticas e Intelectuales | 1,259,074.76 | 0.00 | 0.00 | 1,259,074.76 |
| 1.2.5.4.01.01 | Licencias Informáticas e Intelectuales | 1,259,074.76 | 0.00 | 0.00 | 1,259,074.76 |
| 1.2.5.9 | Otros Activos Intangibles | 724,420.00 | 0.00 | 0.00 | 724,420.00 |
| 1.2.5.9.01 | Otros Activos Intangibles | 724,420.00 | 0.00 | 0.00 | 724,420.00 |
| 1.2.5.9.01.01 | Otros Activos Intangibles | 724,420.00 | 0.00 | 0.00 | 724,420.00 |
| 1.2.6 | Depreciación, Deterioro y Amortización Acumulada de Bienes | 145,027,837.03 | 0.00 | 0.00 | 145,027,837.03 |
| 1.2.6.3 | Depreciación Acumulada de Bienes Muebles | 143,652,612.05 | 0.00 | 0.00 | 143,652,612.05 |
| 1.2.6.3.01 | Depreciación Acumulada de Mobiliario y Equipo de Administración | 49,791,275.47 | 0.00 | 0.00 | 49,791,275.47 |
| 1.2.6.3.02 | Depreciación Acumulada de Mobiliario y Equipo Educativo y Recreativo | 14,063,168.88 | 0.00 | 0.00 | 14,063,168.88 |
| 1.2.6.3.03 | Depreciación Acumulada de Equipo e Instrumental Médico y de Laboratorio | 832,005.17 | 0.00 | 0.00 | 832,005.17 |
| 1.2.6.3.04 | Depreciación acumulada de Vehículos y Equipo de Transporte | 70,003,103.03 | 0.00 | 0.00 | 70,003,103.03 |
| 1.2.6.3.05 | Depreciación Acumulada de Equipo de Defensa y Seguridad | 2,248,041.09 | 0.00 | 0.00 | 2,248,041.09 |
| 1.2.6.3.06 | Depreciación Acumulada de Maquinaria, Otros Equipos y Herramientas | 6,715,018.41 | 0.00 | 0.00 | 6,715,018.41 |
| 1.2.6.5 | Amortización Acumulada de Activos Intangibles | 1,375,224.98 | 0.00 | 0.00 | 1,375,224.98 |
| 1.2.6.5.04 | Amortización Acumulada de Licencias | 891,426.93 | 0.00 | 0.00 | 891,426.93 |
| 1.2.6.5.05 | Amortización Acumulada de Otros Activos Intangibles | 483,798.05 | 0.00 | 0.00 | 483,798.05 |
| 2 | PASIVO | 276,576,784.55 | 445,846,463.20 | 398,396,789.73 | 229,127,111.08 |
| 2.1 | PASIVO CIRCULANTE | 124,935,117.54 | 445,846,463.20 | 397,781,785.87 | 76,870,440.21 |
| 2.1.1 | Cuentas por Pagar a Corto Plazo | 14,322,363.68 | 335,974,851.48 | 332,230,352.42 | 10,577,864.62 |
| 2.1.1.1 | Servicios Personales por Pagar a Corto Plazo | 0.00 | 171,772,353.11 | 171,772,353.11 | 0.00 |
| 2.1.1.1.01 | Remuneraciones al Personal de Carácter Permanente por Pagar a Corto Plazo | 0.00 | 23,042,928.39 | 23,042,928.39 | 0.00 |



H. Ayuntamiento de Veracruz
Balanza de Comprobación
Del mes de marzo de 2023

| Código | Nombre cuenta | Movimientos | | | Saldo Final |
|------------------|--|-------------------------|-------------------|-----------------------|-------------------------|
| | | Saldo Inicial | Debe | Haber | |
| 2.1.1.1.02 | Remuneraciones al Personal de Carácter Transitorio por Pagar a Corto Plazo | 0.00 | 102,588,716.32 | 102,588,716.32 | 0.00 |
| 2.1.1.1.03 | Remuneraciones Adicionales y Especiales por Pagar a Corto Plazo | 0.00 | 7,869,874.24 | 7,869,874.24 | 0.00 |
| 2.1.1.1.04 | Seguridad Social por Pagar a Corto Plazo | 0.00 | 8,426,767.34 | 8,426,767.34 | 0.00 |
| 2.1.1.1.06 | Pago de Estímulos a Servidores Públicos por Pagar a Corto Plazo | 0.00 | 3,953,804.03 | 3,953,804.03 | 0.00 |
| 2.1.1.1.09 | Otras Prestaciones Sociales y Económicas por Pagar a Corto Plazo | 0.00 | 25,890,262.79 | 25,890,262.79 | 0.00 |
| 2.1.1.2 | Proveedores por Pagar a Corto Plazo | 0.00 | 107,703,441.92 | 107,703,441.92 | 0.00 |
| 2.1.1.2.01 | Materiales y Suministros por Pagar a Corto Plazo | 0.00 | 14,669,855.76 | 14,669,855.76 | 0.00 |
| 2.1.1.2.02 | Servicios Generales por Pagar a Corto Plazo | 0.00 | 91,476,345.94 | 91,476,345.94 | 0.00 |
| 2.1.1.2.03 | Bienes Muebles, Inmuebles e Intangibles por Pagar a Corto Plazo | 0.00 | 1,557,240.22 | 1,557,240.22 | 0.00 |
| 2.1.1.3 | Contratistas por Obras Públicas por Pagar a Corto Plazo | 372,916.99 | 0.00 | 0.00 | 372,916.99 |
| 2.1.1.3.01 | Obra Pública en Bienes de Dominio Público por Pagar a Corto Plazo | 372,916.99 | 0.00 | 0.00 | 372,916.99 |
| 2.1.1.5 | Transferencias Otorgadas por Pagar a Corto Plazo | 0.00 | 19,184,380.70 | 19,184,380.70 | 0.00 |
| 2.1.1.5.04 | Ayudas Sociales | 0.00 | 19,184,380.70 | 19,184,380.70 | 0.00 |
| 2.1.1.6 | Intereses, Comisiones y Otros Gastos de la Deuda Pública por Pagar a Corto Plazo | 0.00 | 6,473,399.89 | 6,473,399.89 | 0.00 |
| 2.1.1.6.01 | Intereses, comisiones y otros gastos de la deuda pública | 0.00 | 6,473,399.89 | 6,473,399.89 | 0.00 |
| 2.1.1.7 | Retenciones y Contribuciones por Pagar a Corto Plazo | 12,497,936.93 | 23,495,621.04 | 20,653,911.75 | 9,656,227.64 |
| 2.1.1.7.01 | Retenciones y Contribuciones Federales por Pagar a Corto Plazo | 8,369,636.91 | 8,378,365.56 | 9,619,725.29 | 9,610,996.64 |
| 2.1.1.7.01.01 | ISR Retención Sueldos y Salarios | 7,180,191.85 | 7,188,920.50 | 8,357,846.81 | 8,349,118.16 |
| 2.1.1.7.01.03 | ISR 10% sobre Honorarios | 4,622.64 | 4,622.64 | 0.00 | 0.00 |
| 2.1.1.7.01.04 | ISR 10% sobre Arrendamiento | 0.00 | 0.00 | 1,077.58 | 1,077.58 |
| 2.1.1.7.01.10 | FONACOT | 1,184,822.42 | 1,184,822.42 | 1,260,800.90 | 1,260,800.90 |
| 2.1.1.7.02 | Retenciones y Contribuciones Estatales por Pagar a Corto Plazo | 1,136,566.37 | 5,441,323.62 | 4,349,988.25 | 45,231.00 |
| 2.1.1.7.02.01 | IPE | 896,988.37 | 2,688,632.62 | 1,790,944.25 | (700.00) |
| 2.1.1.7.02.01.01 | IPE Cuota | 878,562.89 | 2,633,356.18 | 1,754,093.29 | (700.00) |
| 2.1.1.7.02.01.02 | IPE Préstamos | 18,425.48 | 55,276.44 | 36,850.96 | 0.00 |
| 2.1.1.7.02.02 | 3% ISERTP | 0.00 | 2,318,650.00 | 2,318,650.00 | 0.00 |
| 2.1.1.7.02.03 | ZOFEMAT | 239,578.00 | 434,041.00 | 240,394.00 | 45,931.00 |
| 2.1.1.7.03 | Otras Retenciones y Contribuciones por Pagar a Corto Plazo | 2,991,733.65 | 9,675,931.86 | 6,684,198.21 | 0.00 |
| 2.1.1.7.03.01 | Pensión Alimenticia | 0.00 | 1,032,050.04 | 1,032,050.04 | 0.00 |
| 2.1.1.7.03.02 | Cuotas Sindicales | 1,159,306.11 | 3,119,100.77 | 1,959,794.66 | 0.00 |
| 2.1.1.7.03.02.01 | Cuotas Sindicales | 1,159,306.11 | 3,119,100.77 | 1,959,794.66 | 0.00 |
| 2.1.1.7.03.03 | Fondo de Ahorro | 1,832,427.54 | 5,505,336.55 | 3,672,909.01 | 0.00 |
| 2.1.1.7.03.09 | Otras Retenciones y Contribuciones por Pagar a Corto Plazo | 0.00 | 19,444.50 | 19,444.50 | 0.00 |
| 2.1.1.7.03.09.02 | Otras Retenciones y Contribuciones por Pagar a Corto Plazo | 0.00 | 19,444.50 | 19,444.50 | 0.00 |
| 2.1.1.9 | Otras Cuentas por Pagar a Corto Plazo | 1,451,509.76 | 7,345,654.82 | 6,442,865.05 | 548,719.99 |
| 2.1.1.9.01 | Otras Cuentas por Pagar a Corto Plazo | 1,451,509.76 | 7,345,654.82 | 6,442,865.05 | 548,719.99 |
| 2.1.6 | Fondos y Bienes de Terceros en Garantía y/o Administración a Corto Plazo | 53,390.00 | 15,000.00 | 112,492.00 | 150,882.00 |
| 2.1.6.1 | Fondos en Garantía a Corto Plazo | 53,390.00 | 15,000.00 | 112,492.00 | 150,882.00 |
| 2.1.6.1.01 | Fondos en Garantía a Corto Plazo | 53,390.00 | 15,000.00 | 112,492.00 | 150,882.00 |
| 2.1.9 | Otros Pasivos a Corto Plazo | 110,559,363.86 | 109,856,611.72 | 65,438,941.45 | 66,141,693.59 |
| 2.1.9.1 | Ingresos por Clasificar | 3,777,037.16 | 3,275,129.72 | 901,962.02 | 1,403,869.46 |
| 2.1.9.1.01 | Ingresos por Clasificar | 3,777,037.16 | 3,275,129.72 | 901,962.02 | 1,403,869.46 |
| 2.1.9.2 | Recaudación por Participar | 106,581,482.00 | 106,581,482.00 | 64,526,761.63 | 64,526,761.63 |
| 2.1.9.2.01 | Recaudación por Participar | 106,581,482.00 | 106,581,482.00 | 64,526,761.63 | 64,526,761.63 |
| 2.1.9.9 | Otros Pasivos Circulantes | 200,844.70 | 0.00 | 10,217.80 | 211,062.50 |
| 2.1.9.9.01 | Otros Pasivos Circulantes | 200,844.70 | 0.00 | 10,217.80 | 211,062.50 |
| 2.2 | PASIVO NO CIRCULANTE | 151,641,667.01 | 0.00 | 615,003.86 | 152,256,670.87 |
| 2.2.3 | Deuda Pública a Largo Plazo | 151,641,667.01 | 0.00 | 615,003.86 | 152,256,670.87 |
| 2.2.3.1 | Títulos y Valores de la Deuda Pública Interna a Largo Plazo | 151,641,667.01 | 0.00 | 615,003.86 | 152,256,670.87 |
| 2.2.3.1.02 | Títulos y Valores de la Deuda Pública Interna a Largo Plazo Extraordinaria | 151,641,667.01 | 0.00 | 615,003.86 | 152,256,670.87 |
| 3 | HACIENDA PÚBLICA/ PATRIMONIO | 4,219,136,076.38 | 112,176.00 | 1,362,798.78 | 4,220,386,699.16 |
| 3.2 | HACIENDA PÚBLICA /PATRIMONIO GENERADO | 4,219,136,076.38 | 112,176.00 | 1,362,798.78 | 4,220,386,699.16 |
| 3.2.2 | Resultados de Ejercicios Anteriores | 628,673,417.38 | 0.00 | 0.00 | 628,673,417.38 |
| 3.2.2.1 | Resultados de Ejercicios Anteriores | 628,673,417.38 | 0.00 | 0.00 | 628,673,417.38 |
| 3.2.2.1.01 | Resultados de Ejercicios Anteriores | 628,673,417.38 | 0.00 | 0.00 | 628,673,417.38 |
| 3.2.5 | Rectificaciones de Resultados de Ejercicios Anteriores | 3,590,462,659.00 | 112,176.00 | 1,362,798.78 | 3,591,713,281.78 |
| 3.2.5.1 | Cambios en Políticas Contables | 3,542,475,095.15 | 0.00 | 0.00 | 3,542,475,095.15 |
| 3.2.5.1.01 | Bienes muebles e inmuebles | 3,542,475,095.15 | 0.00 | 0.00 | 3,542,475,095.15 |
| 3.2.5.2 | Cambios por Errores Contables | 47,987,563.85 | 112,176.00 | 1,362,798.78 | 49,238,186.63 |
| 3.2.5.2.01 | Cambios por Errores Contables | 47,987,563.85 | 112,176.00 | 1,362,798.78 | 49,238,186.63 |
| 4 | INGRESOS Y OTROS BENEFICIOS | 476,376,029.30 | 0.00 | 339,610,463.12 | 815,986,492.42 |
| 4.1 | INGRESOS DE GESTIÓN | 234,212,733.75 | 0.00 | 65,580,297.33 | 299,793,031.08 |
| 4.1.1 | Impuestos | 185,254,890.18 | 0.00 | 40,601,651.00 | 225,856,541.18 |
| 4.1.1.1 | Impuestos Sobre los Ingresos | 301,544.00 | 0.00 | 209,226.00 | 510,770.00 |
| 4.1.1.1.01 | Impuesto Sobre Espectáculos Públicos | 246,554.00 | 0.00 | 179,867.00 | 426,421.00 |
| 4.1.1.1.01.01 | Carpas | 20,748.00 | 0.00 | 65,537.00 | 86,285.00 |
| 4.1.1.1.01.03 | Espectáculos deportivos | 0.00 | 0.00 | 7,825.00 | 7,825.00 |



**H. Ayuntamiento de Veracruz
Balanza de Comprobación
Del mes de marzo de 2023**

| Código | Nombre cuenta | Movimientos | | | Saldo Final |
|---------------------|--|----------------|------|---------------|----------------|
| | | Saldo Inicial | Debe | Haber | |
| 4.1.1.1.01.05 | Representaciones teatrales | 68,653.00 | 0.00 | 97,745.00 | 166,398.00 |
| 4.1.1.1.01.09 | Otros | 157,153.00 | 0.00 | 8,760.00 | 165,913.00 |
| 4.1.1.1.03 | Impuesto sobre Juegos Permitidos | 54,990.00 | 0.00 | 29,359.00 | 84,349.00 |
| 4.1.1.1.03.02 | Juegos electrónicos | 54,990.00 | 0.00 | 29,359.00 | 84,349.00 |
| 4.1.1.2 | Impuestos Sobre el Patrimonio | 137,507,195.00 | 0.00 | 22,940,082.00 | 160,447,277.00 |
| 4.1.1.2.01 | Impuesto Predial | 113,168,782.00 | 0.00 | 7,147,261.00 | 120,316,043.00 |
| 4.1.1.2.01.01 | Predial urbano | 99,554,843.00 | 0.00 | 5,680,878.00 | 105,235,721.00 |
| 4.1.1.2.01.02 | Predial sub urbano | 11,545,079.00 | 0.00 | 538,796.00 | 12,083,875.00 |
| 4.1.1.2.01.03 | Predial rural | 2,068,860.00 | 0.00 | 927,587.00 | 2,996,447.00 |
| 4.1.1.2.02 | Impuesto Sobre Traslación de Dominio de Bienes Inmuebles | 24,338,413.00 | 0.00 | 15,792,821.00 | 40,131,234.00 |
| 4.1.1.2.02.01 | Impuesto Sobre Traslación de Dominio por la Adquisición de Bienes Inmuebles de Suelo o en éste | 24,338,413.00 | 0.00 | 15,792,821.00 | 40,131,234.00 |
| 4.1.1.7 | Accesorios de Impuestos | 301,596.00 | 0.00 | 3,436,833.00 | 3,738,429.00 |
| 4.1.1.7.01 | Accesorios de Impuestos | 301,596.00 | 0.00 | 3,436,833.00 | 3,738,429.00 |
| 4.1.1.7.01.01 | Recargos | 301,596.00 | 0.00 | 404,330.00 | 705,926.00 |
| 4.1.1.7.01.02 | Sanciones | 0.00 | 0.00 | 2,632,197.00 | 2,632,197.00 |
| 4.1.1.7.01.03 | Gastos de ejecución | 0.00 | 0.00 | 400,306.00 | 400,306.00 |
| 4.1.1.8 | Impuestos no Comprendidos en la Ley de Ingresos Vigente, Causados en Ejercicios Fiscales Anteriores Pendientes de Liquidación o Pago | 33,279,854.00 | 0.00 | 11,417,354.00 | 44,697,208.00 |
| 4.1.1.8.01 | Impuestos de Ejercicios Fiscales Anteriores | 33,279,854.00 | 0.00 | 11,417,354.00 | 44,697,208.00 |
| 4.1.1.8.01.02 | Impuestos sobre patrimonio | 20,415,982.00 | 0.00 | 7,372,525.00 | 27,788,507.00 |
| 4.1.1.8.01.02.01 | Impuesto Predial | 20,415,982.00 | 0.00 | 7,372,525.00 | 27,788,507.00 |
| 4.1.1.8.01.02.01.01 | Predial Urbano | 19,466,847.00 | 0.00 | 4,464,107.00 | 23,930,954.00 |
| 4.1.1.8.01.02.01.02 | Predial sub urbano | 619,535.00 | 0.00 | 751,154.00 | 1,370,689.00 |
| 4.1.1.8.01.02.01.03 | Predial rural | 329,600.00 | 0.00 | 2,157,264.00 | 2,486,864.00 |
| 4.1.1.8.01.03 | Accesorios | 11,330,642.00 | 0.00 | 3,491,523.00 | 14,822,165.00 |
| 4.1.1.8.01.03.01 | Accesorios | 11,330,642.00 | 0.00 | 3,491,523.00 | 14,822,165.00 |
| 4.1.1.8.01.09 | Otros Impuestos | 1,533,230.00 | 0.00 | 553,306.00 | 2,086,536.00 |
| 4.1.1.8.01.09.01 | Contribución adicional sobre ingresos municipales | 1,533,230.00 | 0.00 | 553,306.00 | 2,086,536.00 |
| 4.1.1.8.01.09.01.01 | Sobre impuesto predial | 1,533,230.00 | 0.00 | 553,306.00 | 2,086,536.00 |
| 4.1.1.9 | Otros Impuestos | 13,864,701.18 | 0.00 | 2,598,156.00 | 16,462,857.18 |
| 4.1.1.9.01 | Contribución Adicional Sobre Ingresos Municipales | 13,864,701.18 | 0.00 | 2,598,156.00 | 16,462,857.18 |
| 4.1.1.9.01.01 | Contribución Adicional Sobre Impuesto Predial | 8,497,859.00 | 0.00 | 537,184.00 | 9,035,043.00 |
| 4.1.1.9.01.02 | Contribución Adicional Sobre Espectáculos Públicos | 45,229.00 | 0.00 | 31,386.00 | 76,615.00 |
| 4.1.1.9.01.05 | Contribución Adicional Sobre Derechos | 4,904,221.18 | 0.00 | 1,793,891.00 | 6,698,112.18 |
| 4.1.1.9.01.06 | Contribución Adicional Sobre Productos | 417,392.00 | 0.00 | 235,695.00 | 653,087.00 |
| 4.1.4 | Derechos | 34,754,610.89 | 0.00 | 13,241,238.00 | 47,995,848.89 |
| 4.1.4.1 | Derechos por el Uso, Goce, Aprovechamiento o Explotación de Bienes de Dominio Público | 6,084,030.89 | 0.00 | 2,673,403.00 | 8,757,433.89 |
| 4.1.4.1.01 | Derechos por Ocupación de Inmuebles de Dominio Público | 6,084,030.89 | 0.00 | 2,673,403.00 | 8,757,433.89 |
| 4.1.4.1.01.01 | Mercados municipales | 895,342.00 | 0.00 | 347,067.00 | 1,242,409.00 |
| 4.1.4.1.01.02 | Ocupación de espacios en vías públicas o áreas municipales | 157,587.00 | 0.00 | 46,622.00 | 204,209.00 |
| 4.1.4.1.01.03 | Ocupación temporal de la vía pública o áreas municipales | 1,685,700.89 | 0.00 | 526,976.00 | 2,212,676.89 |
| 4.1.4.1.01.04 | Estacionamiento en la vía pública | 3,345,401.00 | 0.00 | 1,752,738.00 | 5,098,139.00 |
| 4.1.4.3 | Derechos por Prestación de Servicios | 28,571,689.00 | 0.00 | 10,321,399.00 | 38,893,088.00 |
| 4.1.4.3.01 | Derechos por Registro y Refrendo Anual de Toda Actividad Económica | 6,945,469.00 | 0.00 | 546,235.00 | 7,491,704.00 |
| 4.1.4.3.01.01 | Licencia de funcionamiento | 148,090.00 | 0.00 | 238,602.00 | 386,692.00 |
| 4.1.4.3.01.02 | Refrendos anuales | 5,672,858.00 | 0.00 | 178,799.00 | 5,851,657.00 |
| 4.1.4.3.01.03 | Permiso o autorización de carácter eventual | 1,124,521.00 | 0.00 | 128,834.00 | 1,253,355.00 |
| 4.1.4.3.02 | Derechos por Obras Materiales | 5,618,388.00 | 0.00 | 3,543,605.00 | 9,161,993.00 |
| 4.1.4.3.02.01 | Alineamiento de predios | 491,515.00 | 0.00 | 574,080.00 | 1,065,595.00 |
| 4.1.4.3.02.02 | Asignación de número oficial e inspección de predios | 827,082.00 | 0.00 | 263,275.00 | 1,090,357.00 |
| 4.1.4.3.02.03 | Licencias | 2,514,352.00 | 0.00 | 1,253,354.00 | 3,767,706.00 |
| 4.1.4.3.02.04 | Deslinde de predios | 640,845.00 | 0.00 | 1,316,818.00 | 1,957,663.00 |
| 4.1.4.3.02.05 | Registro, estudio y aprobación de planos y proyectos de construcción, remodelación o ampliación | 1,144,594.00 | 0.00 | 136,078.00 | 1,280,672.00 |
| 4.1.4.3.04 | Derechos por Expedición de Certificados y Constancias | 2,572,872.00 | 0.00 | 1,667,040.00 | 4,239,912.00 |
| 4.1.4.3.04.01 | Certificaciones expedidos por funcionarios o empleados del Ente | 2,361,291.00 | 0.00 | 1,487,952.00 | 3,849,243.00 |
| 4.1.4.3.04.03 | Evaluación del impacto ambiental | 211,581.00 | 0.00 | 179,088.00 | 390,669.00 |
| 4.1.4.3.06 | Derechos por Servicios de Panteones | 1,892,677.00 | 0.00 | 631,554.00 | 2,524,231.00 |
| 4.1.4.3.06.01 | Derechos por Servicios de Inhumaciones y Refrendo Anual de Fosas | 967,833.00 | 0.00 | 362,245.00 | 1,330,078.00 |
| 4.1.4.3.06.03 | Derechos por Servicios de Depósito de Restos en Osario | 258,046.00 | 0.00 | 26,980.00 | 285,026.00 |
| 4.1.4.3.06.06 | Derechos por Servicios de Inhumación de Restos, Apertura o Cierre de Gavetas | 8,481.00 | 0.00 | 3,633.00 | 12,114.00 |
| 4.1.4.3.06.07 | Derechos por Servicios de Exhumaciones | 122,213.00 | 0.00 | 19,202.00 | 141,415.00 |
| 4.1.4.3.06.08 | Derechos por Servicios de Reinhumaciones | 4,886.00 | 0.00 | 1,557.00 | 6,443.00 |
| 4.1.4.3.06.09 | Derechos por Servicios de Cremaciones | 531,218.00 | 0.00 | 217,937.00 | 749,155.00 |
| 4.1.4.3.07 | Derechos por Servicios de Recolección, Transporte y Disposición Final de Desechos Sólidos | 4,308,083.00 | 0.00 | 556,935.00 | 4,865,018.00 |
| 4.1.4.3.07.02 | Uso industrial y comercial | 4,308,083.00 | 0.00 | 556,935.00 | 4,865,018.00 |
| 4.1.4.3.10 | Derechos por Servicios Prestados por la Tesorería | 1,965,656.00 | 0.00 | 1,180,788.00 | 3,146,444.00 |
| 4.1.4.3.10.02 | Expedición de una Cédula Catastral | 248,324.00 | 0.00 | 222,067.00 | 470,391.00 |
| 4.1.4.3.10.03 | Expedición de Expedición de un Certificado de Valor Catastral o Catastral Provisional | 1,707,909.00 | 0.00 | 951,661.00 | 2,659,570.00 |



H. Ayuntamiento de Veracruz
Balanza de Comprobación
Del mes de marzo de 2023

| Código | Nombre cuenta | Movimientos | | | Saldo Final |
|---------------|--|----------------|------|----------------|----------------|
| | | Saldo Inicial | Debe | Haber | |
| 4.1.4.3.10.04 | Expedición de Constancia de Datos Catastrales | 4,269.00 | 0.00 | 1,660.00 | 5,929.00 |
| 4.1.4.3.10.05 | Expedición de Cartografía Catastral Propiedad del Municipio | 5,154.00 | 0.00 | 5,400.00 | 10,554.00 |
| 4.1.4.3.11 | Derechos por Servicios del Registro Civil | 2,477,941.00 | 0.00 | 871,920.00 | 3,349,861.00 |
| 4.1.4.3.11.01 | Derechos por Servicios del Registro Civil de Reconocimientos de Hijos | 1,443.00 | 0.00 | 519.00 | 1,962.00 |
| 4.1.4.3.11.03 | Derechos por Servicios del Registro Civil de Celebración de Matrimonios en Oficina | 840,560.00 | 0.00 | 186,680.00 | 1,027,240.00 |
| 4.1.4.3.11.04 | Derechos por Servicios del Registro Civil de Celebración de Matrimonios a Domicilio | 6,743.00 | 0.00 | 6,743.00 | 13,486.00 |
| 4.1.4.3.11.05 | Derechos por Servicios del Registro Civil de Inscripción de Sentencias | 24,825.00 | 0.00 | 6,846.00 | 31,671.00 |
| 4.1.4.3.11.06 | Derechos por Servicios del Registro Civil de Divorcios | 349,507.00 | 0.00 | 156,082.00 | 505,589.00 |
| 4.1.4.3.11.07 | Derechos por Servicios del Registro Civil de Expedición de Copias de Actas | 1,114,639.00 | 0.00 | 453,252.00 | 1,567,891.00 |
| 4.1.4.3.11.10 | Derechos por Servicios del Registro Civil de Anotaciones | 32,050.00 | 0.00 | 9,593.00 | 41,643.00 |
| 4.1.4.3.11.11 | Derechos por Servicios del Registro Civil de Expedición de constancias o certificaciones | 19,097.00 | 0.00 | 6,712.00 | 25,809.00 |
| 4.1.4.3.11.12 | Derechos por Servicios del Registro Civil por la Búsqueda | 89,077.00 | 0.00 | 45,493.00 | 134,570.00 |
| 4.1.4.3.12 | Derechos en Materia de Tránsito Municipal | 261,738.00 | 0.00 | 150,277.00 | 412,015.00 |
| 4.1.4.3.12.01 | Expedición de permisos | 217,496.00 | 0.00 | 129,055.00 | 346,551.00 |
| 4.1.4.3.12.02 | Prestación de otros servicios | 44,242.00 | 0.00 | 21,222.00 | 65,464.00 |
| 4.1.4.3.14 | Derechos por Anuncios Comerciales y Publicidad | 360,314.00 | 0.00 | 348,364.00 | 708,678.00 |
| 4.1.4.3.14.01 | Derechos por Licencia Anual para la Colocación de Anuncios Comerciales en la Vía Pública | 275,687.00 | 0.00 | 256,265.00 | 531,952.00 |
| 4.1.4.3.14.02 | Derechos por Permisos o Autorizaciones Eventual para la Colocación de Anuncios Comerciales en la Vía Pública | 78,479.00 | 0.00 | 91,062.00 | 169,541.00 |
| 4.1.4.3.14.05 | Otros Derechos por Anuncios Comerciales y Publicidad | 6,148.00 | 0.00 | 1,037.00 | 7,185.00 |
| 4.1.4.3.15 | Derechos por la Enajenación de Bebidas Alcohólicas realizada Total o Parcialmente al Público en General | 2,168,551.00 | 0.00 | 824,681.00 | 2,993,232.00 |
| 4.1.4.3.15.02 | Derechos por el Permiso o Autorización Temporal para la Enajenación de Bebidas Alcohólicas realizada al Público en General | 2,168,551.00 | 0.00 | 824,681.00 | 2,993,232.00 |
| 4.1.4.4 | Accesorios de Derechos | 18,825.00 | 0.00 | 51,232.00 | 70,057.00 |
| 4.1.4.4.01 | Accesorios de Derechos | 18,825.00 | 0.00 | 51,232.00 | 70,057.00 |
| 4.1.4.4.01.01 | Recargos de Derechos | 18,825.00 | 0.00 | 51,232.00 | 70,057.00 |
| 4.1.4.5 | Derechos no comprendidos en la Ley de Ingresos Vigente, Causados en Ejercicios Fiscales Anteriores Pendientes de Liquidación o Pago | 80,066.00 | 0.00 | 195,204.00 | 275,270.00 |
| 4.1.4.5.01 | Derechos de Ejercicios Fiscales Anteriores | 80,066.00 | 0.00 | 195,204.00 | 275,270.00 |
| 4.1.4.5.01.01 | Derechos por el Uso o Goce, Aprovechamiento o explotación de bienes de dominio público | 45,726.00 | 0.00 | 113,366.00 | 159,092.00 |
| 4.1.4.5.01.03 | Accesorios de Derechos | 34,340.00 | 0.00 | 81,838.00 | 116,178.00 |
| 4.1.5 | Productos | 4,591,870.66 | 0.00 | 8,954,394.51 | 13,546,265.17 |
| 4.1.5.1 | Productos | 4,591,870.66 | 0.00 | 8,954,394.51 | 13,546,265.17 |
| 4.1.5.1.01 | Arrendamiento de Bienes Muebles e Inmuebles de Dominio Privado | 607,670.00 | 0.00 | 376,648.00 | 984,318.00 |
| 4.1.5.1.09 | Otros Productos | 3,984,200.66 | 0.00 | 8,577,746.51 | 12,561,947.17 |
| 4.1.5.1.09.04 | Diversos Derivados de Contratos o Concesiones | 341,297.00 | 0.00 | 192,061.00 | 533,358.00 |
| 4.1.5.1.09.05 | Rendimientos Financieros Provenientes de Capitales o Valores a Favor | 3,642,903.66 | 0.00 | 8,385,685.51 | 12,028,589.17 |
| 4.1.6 | Aprovechamientos | 9,611,362.02 | 0.00 | 2,783,013.82 | 12,394,375.84 |
| 4.1.6.2 | Multas | 7,087,887.29 | 0.00 | 4,618,487.82 | 11,706,375.11 |
| 4.1.6.2.01 | Multas Administrativas | 7,087,887.29 | 0.00 | 4,618,487.82 | 11,706,375.11 |
| 4.1.6.2.01.01 | Multas al Bando de Policía y Gobierno | 25,653.29 | 0.00 | 22,656.82 | 48,310.11 |
| 4.1.6.2.01.05 | Multas al Reglamento de Ecología y Medio Ambiente | 63,349.00 | 0.00 | 75,753.00 | 139,102.00 |
| 4.1.6.2.01.07 | Multas al Reglamento de Mercados, Actividades de Comercio, Industria y Espectáculos | 202,605.00 | 0.00 | 79,657.00 | 282,262.00 |
| 4.1.6.2.01.08 | Multas a Reglamento de Protección a los Animales | 3,207.00 | 0.00 | 5,187.00 | 8,394.00 |
| 4.1.6.2.01.09 | Multas al Reglamento de Protección Civil | 13,729.00 | 0.00 | 0.00 | 13,729.00 |
| 4.1.6.2.01.10 | Multas al Reglamento de Tránsito y Vialidad | 6,631,014.00 | 0.00 | 4,262,538.00 | 10,893,552.00 |
| 4.1.6.2.01.12 | Otras Multas | 148,330.00 | 0.00 | 172,696.00 | 321,026.00 |
| 4.1.6.3 | Indemnizaciones | 185,933.00 | 0.00 | 138,307.00 | 324,240.00 |
| 4.1.6.3.01 | Indemnizaciones | 185,933.00 | 0.00 | 138,307.00 | 324,240.00 |
| 4.1.6.6 | Aprovechamientos no Comprendidos en la Ley de Ingresos Vigente, Causados en Ejercicios Fiscales Anteriores Pendientes de Liquidación o Pago | 2,054,804.00 | 0.00 | (2,054,804.00) | 0.00 |
| 4.1.6.6.01 | Aprovechamientos no Comprendidos en la Ley de Ingresos Vigente, Causados en Ejercicios Fiscales Anteriores Pendientes de Liquidación o Pago | 2,054,804.00 | 0.00 | (2,054,804.00) | 0.00 |
| 4.1.6.9 | Otros Aprovechamientos | 282,737.73 | 0.00 | 81,023.00 | 363,760.73 |
| 4.1.6.9.02 | Diversos Aprovechamientos | 282,737.73 | 0.00 | 81,023.00 | 363,760.73 |
| 4.2 | PARTICIPACIONES, APORTACIONES, CONVENIOS, INCENTIVOS DERIVADOS DE LA COLABORACIÓN FISCAL, FONDOS DISTINTOS DE APORTACIONES, TRANSFERENCIAS, ASIGNACIONES, SUBSIDIOS Y SUBVENCIONES, PENSIONES Y JUBILACIONES | 242,163,295.55 | 0.00 | 274,030,165.79 | 516,193,461.34 |



H. Ayuntamiento de Veracruz
Balanza de Comprobación
Del mes de marzo de 2023

| Código | Nombre cuenta | Movimientos | | | Saldo Final |
|------------------------|--|-----------------------|-----------------------|----------------|-----------------------|
| | | Saldo Inicial | Debe | Haber | |
| 4.2.1 | Participaciones, Aportaciones, Convenios, Incentivos Derivados de la Colaboración Fiscal y Fondos Distintos de Aportaciones | 242,163,295.55 | 0.00 | 274,030,165.79 | 516,193,461.34 |
| 4.2.1.1 | Participaciones | 173,260,165.78 | 0.00 | 143,448,106.09 | 316,708,271.87 |
| 4.2.1.1.01 | Participaciones Federales | 173,260,165.78 | 0.00 | 143,448,106.09 | 316,708,271.87 |
| 4.2.1.1.01.01 | Fondo General de Participaciones | 68,977,197.67 | 0.00 | 91,826,898.89 | 160,804,096.56 |
| 4.2.1.1.01.02 | Impuesto Especial sobre Producción y Servicios (IEPS) | 1,205,726.11 | 0.00 | 2,088,630.09 | 3,294,356.20 |
| 4.2.1.1.01.03 | Fondo de Fomento Municipal | 18,792,118.26 | 0.00 | 26,304,270.51 | 45,096,388.77 |
| 4.2.1.1.01.05 | Incentivos por el Impuesto sobre Automóviles Nuevos (ISAN) | 929,836.13 | 0.00 | 981,657.50 | 1,911,493.63 |
| 4.2.1.1.01.06 | Fondo de Compensación del ISAN | 182,563.12 | 0.00 | 182,563.12 | 365,126.24 |
| 4.2.1.1.01.07 | Fondo de Fiscalización y Recaudación | 4,458,985.49 | 0.00 | 1,908,728.47 | 6,367,713.96 |
| 4.2.1.1.01.08 | Fondo de Extracción de Hidrocarburos | 509,101.73 | 0.00 | 546,999.29 | 1,056,101.02 |
| 4.2.1.1.01.09 | Participaciones de Gasolina y Diésel | 1,230,607.77 | 0.00 | 1,447,659.23 | 2,678,267.00 |
| 4.2.1.1.01.10 | Incentivo a la Venta Final de Gasolina y Diésel | 264.66 | 0.00 | 0.00 | 264.66 |
| 4.2.1.1.01.14 | ISR Participable | 32,910,445.77 | 0.00 | 251,228.87 | 33,161,674.64 |
| 4.2.1.1.01.17 | Ley de Coordinación Fiscal (Gasolinas) | 43,906,025.00 | 0.00 | 17,260,627.00 | 61,166,652.00 |
| 4.2.1.1.01.18 | ISR de Bienes Inmuebles | 157,294.07 | 0.00 | 648,843.12 | 806,137.19 |
| 4.2.1.2 | Aportaciones | 63,286,625.00 | 0.00 | 126,573,250.00 | 189,859,875.00 |
| 4.2.1.2.01 | Aportaciones Federales Ramo 33 | 63,286,625.00 | 0.00 | 126,573,250.00 | 189,859,875.00 |
| 4.2.1.2.01.01 | Fondo para la Infraestructura Social Municipal y de las Demarcaciones Territoriales del Distrito Federal (FISMDF) | 18,470,965.00 | 0.00 | 36,941,930.00 | 55,412,895.00 |
| 4.2.1.2.01.03 | Fondo de Aportaciones para el Fortalecimiento de los Municipios y de las Demarcaciones Territoriales del Distrito Federal (FORTAMUNDF) | 44,815,660.00 | 0.00 | 89,631,320.00 | 134,446,980.00 |
| 4.2.1.3 | Convenios | 85,906.00 | 0.00 | 401,827.00 | 487,733.00 |
| 4.2.1.3.01 | Ingresos Extraordinarios | 85,906.00 | 0.00 | 401,827.00 | 487,733.00 |
| 4.2.1.3.01.01 | Secretaría de Hacienda y Crédito Público (SHCP) | 85,906.00 | 0.00 | 401,827.00 | 487,733.00 |
| 4.2.1.3.01.01.01 | Zona Federal Marítimo Terrestre (ZOFEMAT) | 85,906.00 | 0.00 | 401,827.00 | 487,733.00 |
| 4.2.1.3.01.01.01.01 | Recursos ZOFEMAT | 85,906.00 | 0.00 | 401,827.00 | 487,733.00 |
| 4.2.1.3.01.01.01.01.01 | Recursos ZOFEMAT | 85,906.00 | 0.00 | 401,827.00 | 487,733.00 |
| 4.2.1.4 | Incentivos Derivados de la Colaboración Fiscal | 4,599.00 | 0.00 | 694,911.75 | 699,510.75 |
| 4.2.1.4.01 | Multas Federales Administrativas no Fiscales | 4,599.00 | 0.00 | 694,911.75 | 699,510.75 |
| 4.2.1.4.01.01 | Impuestas por la Secretaría del Trabajo y Previsión Social | 0.00 | 0.00 | 624,096.91 | 624,096.91 |
| 4.2.1.4.01.11 | Impuestas por la Procuraduría Federal del Consumidor | 4,599.00 | 0.00 | 2,474.44 | 7,073.44 |
| 4.2.1.4.01.14 | Impuestas por el Instituto Mexicano de la Propiedad Industrial | 0.00 | 0.00 | 68,340.40 | 68,340.40 |
| 4.2.1.5 | Fondos Distintos de Aportaciones | 5,525,999.77 | 0.00 | 2,912,070.95 | 8,438,070.72 |
| 4.2.1.5.01 | Fondo para Entidades Federativas y Municipios Productores de Hidrocarburos | 5,525,999.77 | 0.00 | 2,912,070.95 | 8,438,070.72 |
| 4.2.1.5.01.01 | Fondo de Hidrocarburos Regiones Marítimas | 5,429,509.77 | 0.00 | 2,861,222.95 | 8,290,732.72 |
| 4.2.1.5.01.01.01 | Fondo de Hidrocarburos Regiones Marítimas | 5,429,509.77 | 0.00 | 2,861,222.95 | 8,290,732.72 |
| 4.2.1.5.01.02 | Fondo de Hidrocarburos Regiones Terrestres | 96,490.00 | 0.00 | 50,848.00 | 147,338.00 |
| 4.2.1.5.01.02.01 | Fondo de Hidrocarburos Regiones Terrestres | 96,490.00 | 0.00 | 50,848.00 | 147,338.00 |
| 5 | GASTOS Y OTRAS PÉRDIDAS | 210,317,246.39 | 241,886,743.45 | 0.00 | 452,203,989.84 |
| 5.1 | GASTOS DE FUNCIONAMIENTO | 206,554,444.26 | 215,603,221.00 | 0.00 | 422,157,665.26 |
| 5.1.1 | Servicios Personales | 193,386,929.78 | 107,138,235.66 | 0.00 | 300,525,165.44 |
| 5.1.1.1 | Remuneraciones al Personal de Carácter Permanente | 42,083,082.39 | 23,042,928.39 | 0.00 | 65,126,010.78 |
| 5.1.1.1.01 | Dietas | 1,171,679.80 | 585,839.90 | 0.00 | 1,757,519.70 |
| 5.1.1.1.01.01 | Dietas | 1,171,679.80 | 585,839.90 | 0.00 | 1,757,519.70 |
| 5.1.1.1.03 | Sueldo base al personal permanente | 40,911,402.59 | 22,457,088.49 | 0.00 | 63,368,491.08 |
| 5.1.1.1.03.01 | Sueldos y salarios | 40,911,402.59 | 22,457,088.49 | 0.00 | 63,368,491.08 |
| 5.1.1.2 | Remuneraciones al Personal de Carácter Transitorio | 74,206,620.39 | 37,954,598.87 | 0.00 | 112,161,219.26 |
| 5.1.1.2.02 | Sueldos Base al Personal Eventual | 74,206,620.39 | 37,954,598.87 | 0.00 | 112,161,219.26 |
| 5.1.1.2.02.01 | Sueldos Base al Personal Eventual | 74,206,620.39 | 37,954,598.87 | 0.00 | 112,161,219.26 |
| 5.1.1.3 | Remuneraciones Adicionales y Especiales | 15,328,040.18 | 7,869,874.24 | 0.00 | 23,197,914.42 |
| 5.1.1.3.01 | Primas por Años de Servicios Efectivos Prestados | 3,157,158.02 | 1,589,621.20 | 0.00 | 4,746,779.22 |
| 5.1.1.3.01.01 | Quinquenios | 3,157,158.02 | 1,589,621.20 | 0.00 | 4,746,779.22 |
| 5.1.1.3.02 | Primas de Vacaciones, Dominical y Gratificaciones de Fin de Año | 190,466.25 | 176,529.56 | 0.00 | 366,995.81 |
| 5.1.1.3.02.01 | Prima Dominical | 103,526.06 | 50,310.31 | 0.00 | 153,836.37 |
| 5.1.1.3.02.02 | Gratificación Anual | 81,181.90 | 120,002.19 | 0.00 | 201,184.09 |
| 5.1.1.3.02.03 | Prima Vacacional | 5,758.29 | 6,217.06 | 0.00 | 11,975.35 |
| 5.1.1.3.03 | Horas Extraordinarias | 1,453,494.22 | 320,118.14 | 0.00 | 1,773,612.36 |
| 5.1.1.3.03.01 | Compensación por Servicios de Turno Vespertino | 1,453,494.22 | 320,118.14 | 0.00 | 1,773,612.36 |
| 5.1.1.3.04 | Compensaciones | 10,526,921.69 | 5,783,605.34 | 0.00 | 16,310,527.03 |
| 5.1.1.3.04.01 | Compensación Fija | 10,526,921.69 | 5,783,605.34 | 0.00 | 16,310,527.03 |
| 5.1.1.4 | Seguridad Social | 12,094,586.61 | 8,426,767.34 | 0.00 | 20,521,353.95 |
| 5.1.1.4.01 | Aportaciones de Seguridad Social | 8,595,971.54 | 8,426,767.34 | 0.00 | 17,022,738.88 |
| 5.1.1.4.01.01 | Instituto Mexicano del Seguro Social (IMSS) | 4,204,852.86 | 4,037,824.45 | 0.00 | 8,242,677.31 |
| 5.1.1.4.01.05 | Instituto de Pensiones del Estado IPE | 4,391,118.68 | 4,388,942.89 | 0.00 | 8,780,061.57 |
| 5.1.1.4.04 | Aportaciones para Seguros | 3,498,615.07 | 0.00 | 0.00 | 3,498,615.07 |
| 5.1.1.4.04.01 | Aportaciones para seguros | 3,498,615.07 | 0.00 | 0.00 | 3,498,615.07 |
| 5.1.1.5 | Otras Prestaciones Sociales y Económicas | 43,273,928.30 | 25,890,262.79 | 0.00 | 69,164,191.09 |
| 5.1.1.5.03 | Prestaciones y Haberes de Retiro | 13,269,290.87 | 8,812,504.70 | 0.00 | 22,081,795.57 |
| 5.1.1.5.03.01 | Jubilaciones | 0.00 | 1,317,050.69 | 0.00 | 1,317,050.69 |
| 5.1.1.5.03.02 | Pensiones | 9,518,262.79 | 4,157,091.47 | 0.00 | 13,675,354.26 |
| 5.1.1.5.03.04 | Liquidaciones por indemnizaciones y por sueldos y salarios caídos. | 3,674,228.08 | 2,408,331.92 | 0.00 | 6,082,560.00 |



H. Ayuntamiento de Veracruz
Balanza de Comprobación
Del mes de marzo de 2023

| Código | Nombre cuenta | Movimientos | | | Saldo Final |
|---------------|---|---------------|---------------|-------|---------------|
| | | Saldo Inicial | Debe | Haber | |
| 5.1.1.5.03.05 | Prima de Antigüedad | 76,800.00 | 930,030.62 | 0.00 | 1,006,830.62 |
| 5.1.1.5.04 | Prestaciones Contractuales | 29,652,637.43 | 17,077,758.09 | 0.00 | 46,730,395.52 |
| 5.1.1.5.04.04 | Despensa | 12,479,865.70 | 4,022,194.20 | 0.00 | 16,502,059.90 |
| 5.1.1.5.04.05 | Previsión social múltiple | 17,014,871.73 | 12,976,063.89 | 0.00 | 29,990,935.62 |
| 5.1.1.5.04.13 | Servicio de guarderías | 142,500.00 | 79,500.00 | 0.00 | 222,000.00 |
| 5.1.1.5.04.14 | Ayuda para la adquisición de útiles escolares | 15,400.00 | 0.00 | 0.00 | 15,400.00 |
| 5.1.1.5.05 | Apoyos a la Capacitación de los Servidores Públicos | 352,000.00 | 0.00 | 0.00 | 352,000.00 |
| 5.1.1.5.05.02 | Ayuda para capacitación y desarrollo | 352,000.00 | 0.00 | 0.00 | 352,000.00 |
| 5.1.1.6 | Pago de Estímulos a Servidores Públicos | 6,400,671.91 | 3,953,804.03 | 0.00 | 10,354,475.94 |
| 5.1.1.6.01 | Estímulos | 6,400,671.91 | 3,953,804.03 | 0.00 | 10,354,475.94 |
| 5.1.1.6.01.04 | Estímulo por puntualidad y asistencia | 4,347,163.90 | 2,795,946.04 | 0.00 | 7,143,109.94 |
| 5.1.1.6.01.08 | Estímulo por productividad | 2,053,508.01 | 1,157,857.99 | 0.00 | 3,211,366.00 |
| 5.1.2 | Materiales y Suministros | 3,479,460.43 | 14,669,855.76 | 0.00 | 18,149,316.19 |
| 5.1.2.1 | Materiales de Administración, Emisión de Documentos y Artículos Oficiales | 1,253,303.21 | 1,661,498.23 | 0.00 | 2,914,801.44 |
| 5.1.2.1.01 | Materiales, Útiles y Equipos Menores de Oficina | 484,512.74 | 571,781.24 | 0.00 | 1,056,293.98 |
| 5.1.2.1.01.01 | Materiales, Útiles y Equipos Menores de Oficina | 484,512.74 | 571,781.24 | 0.00 | 1,056,293.98 |
| 5.1.2.1.04 | Materiales, Útiles y Equipos Menores de Tecnologías de la Información y Comunicaciones | 415,121.46 | 368,871.22 | 0.00 | 783,992.68 |
| 5.1.2.1.04.01 | Materiales, Útiles y Equipos Menores de Tecnologías de la Información y Comunicaciones | 415,121.46 | 368,871.22 | 0.00 | 783,992.68 |
| 5.1.2.1.06 | Material de Limpieza | 274,050.00 | 395,099.48 | 0.00 | 669,149.48 |
| 5.1.2.1.06.01 | Material de Limpieza | 274,050.00 | 395,099.48 | 0.00 | 669,149.48 |
| 5.1.2.1.08 | Materiales para el Registro e Identificación de Bienes y Personas | 79,619.01 | 325,746.29 | 0.00 | 405,365.30 |
| 5.1.2.1.08.01 | Materiales para el Registro e Identificación de Bienes y Personas | 79,619.01 | 325,746.29 | 0.00 | 405,365.30 |
| 5.1.2.2 | Alimentos y Utensilios | 505,159.59 | 689,996.34 | 0.00 | 1,195,155.93 |
| 5.1.2.2.01 | Productos Alimenticios para Personas | 505,159.59 | 349,942.96 | 0.00 | 855,102.55 |
| 5.1.2.2.01.02 | Productos Alimenticios para Personas Derivado de la Prestación de Servicios Públicos en Instalaciones Propias | 505,159.59 | 349,942.96 | 0.00 | 855,102.55 |
| 5.1.2.2.02 | Productos Alimenticios para Animales | 0.00 | 340,053.38 | 0.00 | 340,053.38 |
| 5.1.2.2.02.01 | Productos Alimenticios para Animales | 0.00 | 340,053.38 | 0.00 | 340,053.38 |
| 5.1.2.4 | Materiales y Artículos de Construcción y de Reparación | 1,278,191.37 | 4,680,241.07 | 0.00 | 5,958,432.44 |
| 5.1.2.4.01 | Productos Minerales no Metálicos | 2,900.00 | 7,165.32 | 0.00 | 10,065.32 |
| 5.1.2.4.01.01 | Productos Minerales no Metálicos | 2,900.00 | 7,165.32 | 0.00 | 10,065.32 |
| 5.1.2.4.02 | Cemento y Productos de Concreto | 13,068.14 | 2,119,981.80 | 0.00 | 2,133,049.94 |
| 5.1.2.4.02.01 | Cemento y Productos de Concreto | 13,068.14 | 2,119,981.80 | 0.00 | 2,133,049.94 |
| 5.1.2.4.03 | Cal, Yeso y Productos de Yeso | 0.00 | 1,177.40 | 0.00 | 1,177.40 |
| 5.1.2.4.03.01 | Cal, Yeso y Productos de Yeso | 0.00 | 1,177.40 | 0.00 | 1,177.40 |
| 5.1.2.4.04 | Madera y Productos de Madera | 0.00 | 3,917.60 | 0.00 | 3,917.60 |
| 5.1.2.4.04.01 | Madera y Productos de Madera | 0.00 | 3,917.60 | 0.00 | 3,917.60 |
| 5.1.2.4.06 | Material Eléctrico y Electrónico | 30,016.59 | 328,216.90 | 0.00 | 358,233.49 |
| 5.1.2.4.06.01 | Material Eléctrico y Electrónico | 30,016.59 | 328,216.90 | 0.00 | 358,233.49 |
| 5.1.2.4.07 | Artículos Metálicos para la Construcción | 1,295.00 | 579,658.79 | 0.00 | 580,953.79 |
| 5.1.2.4.07.01 | Artículos Metálicos para la Construcción | 1,295.00 | 579,658.79 | 0.00 | 580,953.79 |
| 5.1.2.4.09 | Otros Materiales y Artículos de Construcción y Reparación | 1,230,911.64 | 1,640,123.26 | 0.00 | 2,871,034.90 |
| 5.1.2.4.09.01 | Pinturas | 1,230,911.64 | 1,547,842.36 | 0.00 | 2,778,754.00 |
| 5.1.2.4.09.09 | Otros materiales y artículos | 0.00 | 92,280.90 | 0.00 | 92,280.90 |
| 5.1.2.5 | Productos Químicos, Farmacéuticos y de Laboratorio | 15,718.60 | 204,332.14 | 0.00 | 220,050.74 |
| 5.1.2.5.01 | Productos Químicos Básicos | 0.00 | 204,332.14 | 0.00 | 204,332.14 |
| 5.1.2.5.01.01 | Productos Químicos Básicos | 0.00 | 204,332.14 | 0.00 | 204,332.14 |
| 5.1.2.5.02 | Fertilizantes, Pesticidas y Otros Agroquímicos | 6,548.00 | 0.00 | 0.00 | 6,548.00 |
| 5.1.2.5.02.01 | Fertilizantes, Pesticidas y Otros Agroquímicos | 6,548.00 | 0.00 | 0.00 | 6,548.00 |
| 5.1.2.5.03 | Medicinas y Productos Farmacéuticos | 169.00 | 0.00 | 0.00 | 169.00 |
| 5.1.2.5.03.01 | Medicinas y Productos Farmacéuticos | 169.00 | 0.00 | 0.00 | 169.00 |
| 5.1.2.5.04 | Materiales, Accesorios y Suministros Médicos | 9,001.60 | 0.00 | 0.00 | 9,001.60 |
| 5.1.2.5.04.01 | Materiales, Accesorios y Suministros Médicos | 9,001.60 | 0.00 | 0.00 | 9,001.60 |
| 5.1.2.6 | Combustibles, Lubricantes y Aditivos | 0.00 | 4,830,333.13 | 0.00 | 4,830,333.13 |
| 5.1.2.6.01 | Combustibles, Lubricantes y Aditivos | 0.00 | 4,830,333.13 | 0.00 | 4,830,333.13 |
| 5.1.2.6.01.01 | Combustibles, Lubricantes y Aditivos para Programas de Seguridad Pública | 0.00 | 260,723.25 | 0.00 | 260,723.25 |
| 5.1.2.6.01.03 | Combustibles, Lubricantes y Aditivos para Servicios Administrativos | 0.00 | 4,569,609.88 | 0.00 | 4,569,609.88 |
| 5.1.2.7 | Vestuario, Blancos, Prendas de Protección y Artículos Deportivos | 59,879.20 | 1,743,923.12 | 0.00 | 1,803,802.32 |
| 5.1.2.7.01 | Vestuarios y Uniformes | 0.00 | 228,731.12 | 0.00 | 228,731.12 |
| 5.1.2.7.01.01 | Vestuarios y Uniformes | 0.00 | 228,731.12 | 0.00 | 228,731.12 |
| 5.1.2.7.02 | Prendas de Seguridad y Protección Personal | 59,879.20 | 1,515,192.00 | 0.00 | 1,575,071.20 |
| 5.1.2.7.02.01 | Prendas de Seguridad y Protección Personal | 59,879.20 | 1,515,192.00 | 0.00 | 1,575,071.20 |
| 5.1.2.9 | Herramientas, Refacciones y Accesorios Menores | 367,208.46 | 859,531.73 | 0.00 | 1,226,740.19 |
| 5.1.2.9.01 | Herramientas Menores | 80,991.35 | 203,492.71 | 0.00 | 284,484.06 |
| 5.1.2.9.01.01 | Herramientas Menores | 80,991.35 | 203,492.71 | 0.00 | 284,484.06 |
| 5.1.2.9.03 | Refacciones y Accesorios Menores de Mobiliario y Equipo de Administración, Educativa y Recreativa | 117.53 | 0.00 | 0.00 | 117.53 |
| 5.1.2.9.03.01 | Refacciones y Accesorios Menores de Mobiliario y Equipo de Administración, Educativa y Recreativa | 117.53 | 0.00 | 0.00 | 117.53 |



H. Ayuntamiento de Veracruz
Balanza de Comprobación
Del mes de marzo de 2023

| Código | Nombre cuenta | Movimientos | | | Saldo Final |
|---------------|--|---------------|---------------|-------|----------------|
| | | Saldo Inicial | Debe | Haber | |
| 5.1.2.9.04 | Refacciones y Accesorios Menores de Equipo de Cómputo y Tecnologías de la Información | 0.00 | 40,406.56 | 0.00 | 40,406.56 |
| 5.1.2.9.04.01 | Refacciones y Accesorios Menores de Equipo de Cómputo y Tecnologías de la Información | 0.00 | 40,406.56 | 0.00 | 40,406.56 |
| 5.1.2.9.06 | Refacciones y Accesorios Menores de Equipo de Transporte | 98,985.31 | 59,965.75 | 0.00 | 158,951.06 |
| 5.1.2.9.06.01 | Refacciones y Accesorios Menores de Equipo de Transporte | 98,985.31 | 59,965.75 | 0.00 | 158,951.06 |
| 5.1.2.9.09 | Refacciones y Accesorios Menores Otros Bienes Muebles | 187,114.27 | 555,666.71 | 0.00 | 742,780.98 |
| 5.1.2.9.09.01 | Refacciones y Accesorios Menores Otros Bienes Muebles | 187,114.27 | 555,666.71 | 0.00 | 742,780.98 |
| 5.1.3 | Servicios Generales | 9,688,054.05 | 93,795,129.58 | 0.00 | 103,483,183.63 |
| 5.1.3.1 | Servicios Básicos | 991,593.59 | 36,789,472.31 | 0.00 | 37,781,065.90 |
| 5.1.3.1.01 | Energía Eléctrica | 0.00 | 36,229,784.00 | 0.00 | 36,229,784.00 |
| 5.1.3.1.01.01 | Energía Eléctrica | 0.00 | 8,746,766.00 | 0.00 | 8,746,766.00 |
| 5.1.3.1.01.02 | Alumbrado Público | 0.00 | 27,483,018.00 | 0.00 | 27,483,018.00 |
| 5.1.3.1.03 | Agua | 34,260.68 | 0.00 | 0.00 | 34,260.68 |
| 5.1.3.1.03.01 | Agua | 34,260.68 | 0.00 | 0.00 | 34,260.68 |
| 5.1.3.1.04 | Telefonía Tradicional | 798,941.15 | 192,243.58 | 0.00 | 991,184.73 |
| 5.1.3.1.04.01 | Telefonía Tradicional | 798,941.15 | 192,243.58 | 0.00 | 991,184.73 |
| 5.1.3.1.07 | Servicios de Acceso de Internet, Redes y Procesamiento de Información | 157,837.29 | 367,344.73 | 0.00 | 525,182.02 |
| 5.1.3.1.07.01 | Servicios de Acceso de Internet, Redes y Procesamiento de Información | 157,837.29 | 367,344.73 | 0.00 | 525,182.02 |
| 5.1.3.1.08 | Servicios Postales y Telegráficos | 554.47 | 100.00 | 0.00 | 654.47 |
| 5.1.3.1.08.03 | Servicio de mensajería | 554.47 | 100.00 | 0.00 | 654.47 |
| 5.1.3.2 | Servicios de Arrendamiento | 294,587.80 | 9,037,708.04 | 0.00 | 9,332,295.84 |
| 5.1.3.2.02 | Arrendamiento de Edificios | 0.00 | 100,000.00 | 0.00 | 100,000.00 |
| 5.1.3.2.02.01 | Arrendamiento de Edificios | 0.00 | 100,000.00 | 0.00 | 100,000.00 |
| 5.1.3.2.05 | Arrendamiento de Equipo de Transporte | 0.00 | 2,960,780.80 | 0.00 | 2,960,780.80 |
| 5.1.3.2.05.02 | Arrendamiento de Equipo de Transporte para Servicios y Operación de Programas Públicos | 0.00 | 2,960,780.80 | 0.00 | 2,960,780.80 |
| 5.1.3.2.06 | Arrendamiento de Maquinaria, Otros Equipos y Herramientas | 215,760.00 | 5,701,707.56 | 0.00 | 5,917,467.56 |
| 5.1.3.2.06.01 | Arrendamiento de Maquinaria, Otros Equipos y Herramientas | 215,760.00 | 5,701,707.56 | 0.00 | 5,917,467.56 |
| 5.1.3.2.07 | Arrendamiento de Activos Intangibles | 26,233.40 | 14,494.20 | 0.00 | 40,727.60 |
| 5.1.3.2.07.01 | Arrendamiento de Activos Intangibles | 26,233.40 | 14,494.20 | 0.00 | 40,727.60 |
| 5.1.3.2.09 | Otros Arrendamientos | 52,594.40 | 260,725.48 | 0.00 | 313,319.88 |
| 5.1.3.2.09.01 | Otros Arrendamientos | 52,594.40 | 260,725.48 | 0.00 | 313,319.88 |
| 5.1.3.3 | Servicios Profesionales, Científicos y Técnicos y Otros Servicios | 53,622.64 | 13,014,701.56 | 0.00 | 13,068,324.20 |
| 5.1.3.3.01 | Servicios Legales, de Contabilidad, Auditoría y Relacionados | 53,622.64 | 9,703,424.09 | 0.00 | 9,757,046.73 |
| 5.1.3.3.01.01 | Servicios Legales, de Contabilidad, Auditoría y Relacionados | 53,622.64 | 9,703,424.09 | 0.00 | 9,757,046.73 |
| 5.1.3.3.09 | Servicios Profesionales, Científicos y Técnicos Integrales | 0.00 | 3,311,277.47 | 0.00 | 3,311,277.47 |
| 5.1.3.3.09.01 | Servicios Profesionales, Científicos y Técnicos Integrales | 0.00 | 3,311,277.47 | 0.00 | 3,311,277.47 |
| 5.1.3.4 | Servicios Financieros, Bancarios y Comerciales | 4,564,384.21 | 19,027,980.49 | 0.00 | 23,592,364.70 |
| 5.1.3.4.01 | Servicios Financieros y Bancarios | 1,237,367.94 | 268,864.66 | 0.00 | 1,506,232.60 |
| 5.1.3.4.01.01 | Servicios Bancarios y Financieros | 1,237,367.94 | 268,864.66 | 0.00 | 1,506,232.60 |
| 5.1.3.4.04 | Seguros de Responsabilidad Patrimonial y Fianzas | 0.00 | 27,648.60 | 0.00 | 27,648.60 |
| 5.1.3.4.04.01 | Seguros de Responsabilidad Patrimonial y Fianzas | 0.00 | 27,648.60 | 0.00 | 27,648.60 |
| 5.1.3.4.05 | Seguro de Bienes Patrimoniales | 3,325,558.15 | 0.00 | 0.00 | 3,325,558.15 |
| 5.1.3.4.05.01 | Seguro de Bienes Patrimoniales | 3,325,558.15 | 0.00 | 0.00 | 3,325,558.15 |
| 5.1.3.4.07 | Fletes y Maniobras | 1,458.12 | 18,731,467.23 | 0.00 | 18,732,925.35 |
| 5.1.3.4.07.01 | Fletes y Maniobras | 1,458.12 | 18,731,467.23 | 0.00 | 18,732,925.35 |
| 5.1.3.5 | Servicios de Instalación, Reparación, Mantenimiento y Conservación | 222,661.04 | 2,539,337.01 | 0.00 | 2,761,998.05 |
| 5.1.3.5.01 | Conservación y Mantenimiento Menor de Inmuebles | 21,240.76 | 852,928.00 | 0.00 | 874,168.76 |
| 5.1.3.5.01.01 | Conservación y Mantenimiento Menor de Inmuebles (Edificios Públicos) | 21,240.76 | 852,928.00 | 0.00 | 874,168.76 |
| 5.1.3.5.02 | Instalación, Reparación y Mantenimiento de Mobiliario y Equipo de Administración, Educativa y Recreativa | 34,110.88 | 24,323.91 | 0.00 | 58,434.79 |
| 5.1.3.5.02.02 | Conservación y mantenimiento de otros | 34,110.88 | 24,323.91 | 0.00 | 58,434.79 |
| 5.1.3.5.05 | Reparación y Mantenimiento de Equipo de Transporte | 23,626.00 | 218,965.30 | 0.00 | 242,591.30 |
| 5.1.3.5.05.03 | Conservación y Mantenimiento de Vehículos Adscritos a Servicios Administrativos | 23,626.00 | 218,965.30 | 0.00 | 242,591.30 |
| 5.1.3.5.08 | Servicios de Limpieza y Manejo de Desechos | 0.00 | 1,287,500.00 | 0.00 | 1,287,500.00 |
| 5.1.3.5.08.02 | Protección y preservación ecológica | 0.00 | 1,287,500.00 | 0.00 | 1,287,500.00 |
| 5.1.3.5.09 | Servicios de Jardinería y Fumigación | 143,683.40 | 155,619.80 | 0.00 | 299,303.20 |
| 5.1.3.5.09.01 | Servicios de Jardinería y Fumigación | 143,683.40 | 155,619.80 | 0.00 | 299,303.20 |
| 5.1.3.6 | Servicios de Comunicación Social y Publicidad | 82,272.90 | 2,614,239.46 | 0.00 | 2,696,512.36 |
| 5.1.3.6.01 | Difusión por Radio, Televisión y Otros Medios de Mensajes Sobre Programas y Actividades Gubernamentales | 82,272.90 | 2,614,239.46 | 0.00 | 2,696,512.36 |
| 5.1.3.6.01.04 | Impresiones | 79,680.90 | 222,977.06 | 0.00 | 302,657.96 |
| 5.1.3.6.01.05 | Difusión de mensajes sobre programas y actividades gubernamentales | 2,592.00 | 2,391,262.40 | 0.00 | 2,393,854.40 |
| 5.1.3.7 | Servicios de Traslado y Viáticos | 255,398.90 | 132,192.44 | 0.00 | 387,591.34 |
| 5.1.3.7.01 | Pasajes Aéreos | 62,110.00 | 0.00 | 0.00 | 62,110.00 |
| 5.1.3.7.01.01 | Pasajes Nacionales a Servidores Públicos | 62,110.00 | 0.00 | 0.00 | 62,110.00 |
| 5.1.3.7.02 | Pasajes Terrestres | 4,642.00 | 4,656.00 | 0.00 | 9,298.00 |
| 5.1.3.7.02.01 | Pasajes Nacionales a Servidores Públicos | 4,642.00 | 4,656.00 | 0.00 | 9,298.00 |
| 5.1.3.7.05 | Viáticos en el País | 188,646.90 | 127,536.44 | 0.00 | 316,183.34 |
| 5.1.3.7.05.01 | Viáticos Nacionales a Servidores Públicos | 188,646.90 | 127,536.44 | 0.00 | 316,183.34 |



H. Ayuntamiento de Veracruz
Balanza de Comprobación
Del mes de marzo de 2023

| Código | Nombre cuenta | Movimientos | | | Saldo Final |
|---------------|--|----------------|----------------------|----------------------|----------------|
| | | Saldo Inicial | Debe | Haber | |
| 5.1.3.8 | Servicios Oficiales | 554,419.21 | 8,276,323.27 | 0.00 | 8,830,742.48 |
| 5.1.3.8.02 | Gastos de Orden Social y Cultural | 554,419.21 | 8,276,323.27 | 0.00 | 8,830,742.48 |
| 5.1.3.8.02.02 | Actividades cívicas y festividades | 554,419.21 | 8,276,323.27 | 0.00 | 8,830,742.48 |
| 5.1.3.9 | Otros Servicios Generales | 2,669,113.76 | 2,363,175.00 | 0.00 | 5,032,288.76 |
| 5.1.3.9.02 | Impuestos y Derechos | 235,289.00 | 44,525.00 | 0.00 | 279,814.00 |
| 5.1.3.9.02.01 | Impuestos y Derechos | 235,289.00 | 44,525.00 | 0.00 | 279,814.00 |
| 5.1.3.9.06 | Otros Gastos por Responsabilidades | 25,347.76 | 0.00 | 0.00 | 25,347.76 |
| 5.1.3.9.06.01 | Otros Gastos por Responsabilidades | 25,347.76 | 0.00 | 0.00 | 25,347.76 |
| 5.1.3.9.08 | Impuestos sobre Nóminas y Otros que se Deriven de una Relación Laboral | 2,408,477.00 | 2,318,650.00 | 0.00 | 4,727,127.00 |
| 5.1.3.9.08.01 | Impuestos sobre Nóminas y Otros que se Deriven de una Relación Laboral | 2,408,477.00 | 2,318,650.00 | 0.00 | 4,727,127.00 |
| 5.2 | TRANSFERENCIAS, ASIGNACIONES, SUBSIDIOS Y OTRAS AYUDAS | 2,096,650.17 | 19,184,380.70 | 0.00 | 21,281,030.87 |
| 5.2.4 | Ayudas Sociales | 2,096,650.17 | 19,184,380.70 | 0.00 | 21,281,030.87 |
| 5.2.4.1 | Ayudas Sociales a Personas | 2,036,650.17 | 19,124,380.70 | 0.00 | 21,161,030.87 |
| 5.2.4.1.01 | Ayudas Sociales a Personas | 2,036,650.17 | 19,124,380.70 | 0.00 | 21,161,030.87 |
| 5.2.4.1.01.01 | Protección a ancianos y desvalidos | 398,359.80 | 3,827,202.54 | 0.00 | 4,225,562.34 |
| 5.2.4.1.01.09 | Otras ayudas sociales | 1,638,290.37 | 15,297,178.16 | 0.00 | 16,935,468.53 |
| 5.2.4.3 | Ayudas Sociales a Instituciones | 60,000.00 | 60,000.00 | 0.00 | 120,000.00 |
| 5.2.4.3.03 | Ayudas Sociales a Instituciones sin Fines de Lucro | 60,000.00 | 60,000.00 | 0.00 | 120,000.00 |
| 5.2.4.3.03.01 | Ayudas Sociales a Instituciones sin Fines de Lucro | 60,000.00 | 60,000.00 | 0.00 | 120,000.00 |
| 5.3 | PARTICIPACIONES Y APORTACIONES | 30,669.00 | 10,738.00 | 0.00 | 41,407.00 |
| 5.3.3 | Convenios | 30,669.00 | 10,738.00 | 0.00 | 41,407.00 |
| 5.3.3.2 | Convenios de Descentralización y Otros | 30,669.00 | 10,738.00 | 0.00 | 41,407.00 |
| 5.3.3.2.02 | Otros Convenios | 30,669.00 | 10,738.00 | 0.00 | 41,407.00 |
| 5.3.3.2.02.03 | ZOFEMAT | 30,669.00 | 10,738.00 | 0.00 | 41,407.00 |
| 5.4 | INTERESES, COMISIONES Y OTROS GASTOS DE LA DEUDA PÚBLICA | 0.00 | 6,473,399.89 | 0.00 | 6,473,399.89 |
| 5.4.1 | Intereses de la Deuda Pública | 0.00 | 5,773,267.48 | 0.00 | 5,773,267.48 |
| 5.4.1.1 | Intereses de la Deuda Pública Interna | 0.00 | 5,773,267.48 | 0.00 | 5,773,267.48 |
| 5.4.1.1.02 | Intereses Derivados de la Colocación de Títulos y Valores de la Deuda Interna | 0.00 | 5,773,267.48 | 0.00 | 5,773,267.48 |
| 5.4.1.1.02.02 | Intereses Derivados de la Colocación de Títulos y Valores la Deuda Interna Extraordinaria | 0.00 | 5,773,267.48 | 0.00 | 5,773,267.48 |
| 5.4.3 | Gastos de la Deuda Pública | 0.00 | 700,132.41 | 0.00 | 700,132.41 |
| 5.4.3.1 | Gastos de la Deuda Pública Interna | 0.00 | 700,132.41 | 0.00 | 700,132.41 |
| 5.4.3.1.02 | Gastos de la Deuda Pública Interna Extraordinaria | 0.00 | 700,132.41 | 0.00 | 700,132.41 |
| 5.5 | OTROS GASTOS Y PÉRDIDAS EXTRAORDINARIAS | 1,635,482.96 | 615,003.86 | 0.00 | 2,250,486.82 |
| 5.5.9 | Otros Gastos | 1,635,482.96 | 615,003.86 | 0.00 | 2,250,486.82 |
| 5.5.9.5 | Diferencias de Cotizaciones Negativas en Valores Negociables | 1,635,482.96 | 615,003.86 | 0.00 | 2,250,486.82 |
| 5.5.9.5.01 | Diferencias de Cotizaciones Negativas en Valores Negociables | 1,635,482.96 | 615,003.86 | 0.00 | 2,250,486.82 |
| 7 | CUENTAS DE ORDEN CONTABLES | 0.00 | 22,076,462.73 | 22,076,462.73 | 0.00 |
| 7.4 | Juicios | 0.00 | 817,733.73 | 817,733.73 | 0.00 |
| 7.4.1 | Demandas judicial en proceso de resolución | 270,108,493.48 | 817,733.73 | 0.00 | 270,926,227.21 |
| 7.4.1.1 | Demandas judicial en proceso de resolución | 270,108,493.48 | 817,733.73 | 0.00 | 270,926,227.21 |
| 7.4.1.1.01 | Demandas judicial en proceso de resolución | 270,108,493.48 | 817,733.73 | 0.00 | 270,926,227.21 |
| 7.4.2 | Resolución de demandas en proceso judicial | 270,108,493.48 | 0.00 | 817,733.73 | 270,926,227.21 |
| 7.4.2.1 | Resolución de demandas en proceso judicial | 270,108,493.48 | 0.00 | 817,733.73 | 270,926,227.21 |
| 7.4.2.1.01 | Resolución de demandas en proceso judicial | 270,108,493.48 | 0.00 | 817,733.73 | 270,926,227.21 |
| 7.5 | Inversión mediante proyectos para prestación de servicios (PPS) y similares | 0.00 | 5,648,453.00 | 5,648,453.00 | 0.00 |
| 7.5.1 | Contratos para inversión mediante proyectos para prestación de servicios (PPS) y similares | 866,441,128.00 | 0.00 | 5,648,453.00 | 860,792,675.00 |
| 7.5.1.1 | Contratos para inversión mediante proyectos para prestación de servicios (PPS) y similares | 866,441,128.00 | 0.00 | 5,648,453.00 | 860,792,675.00 |
| 7.5.1.1.01 | Contratos para inversión mediante proyectos para prestación de servicios (PPS) y similares | 866,441,128.00 | 0.00 | 5,648,453.00 | 860,792,675.00 |
| 7.5.2 | Inversión pública contratada mediante proyectos para prestación de servicios (PPS) y similares | 866,441,128.00 | 5,648,453.00 | 0.00 | 860,792,675.00 |
| 7.5.2.1 | Inversión pública contratada mediante proyectos para prestación de servicios (PPS) y similares | 866,441,128.00 | 5,648,453.00 | 0.00 | 860,792,675.00 |
| 7.5.2.1.01 | Inversión pública contratada mediante proyectos para prestación de servicios (PPS) y similares | 866,441,128.00 | 5,648,453.00 | 0.00 | 860,792,675.00 |
| 7.6.3 | Bienes bajo contrato en comodato | 5,417,744.22 | 0.00 | 0.00 | 5,417,744.22 |
| 7.6.3.1 | Bienes bajo contrato en comodato | 5,417,744.22 | 0.00 | 0.00 | 5,417,744.22 |
| 7.6.3.1.01 | Bienes bajo contrato en comodato | 5,417,744.22 | 0.00 | 0.00 | 5,417,744.22 |
| 7.6.3.1.01.02 | Bienes Bajo Contrato en Comodato - Vehiculos y Equipo de Transporte | 5,417,744.22 | 0.00 | 0.00 | 5,417,744.22 |
| 7.6.4 | Contrato de comodato por bienes | 5,417,744.22 | 0.00 | 0.00 | 5,417,744.22 |
| 7.6.4.1 | Contrato de comodato por bienes | 5,417,744.22 | 0.00 | 0.00 | 5,417,744.22 |
| 7.6.4.1.01 | Contrato de comodato por bienes | 5,417,744.22 | 0.00 | 0.00 | 5,417,744.22 |
| 7.6.4.1.01.02 | Bienes Bajo Contrato en Comodato - Vehiculos y Equipo de Transporte | 5,417,744.22 | 0.00 | 0.00 | 5,417,744.22 |
| 7.7 | Corriente por recuperar | 0.00 | 7,684,445.00 | 7,684,445.00 | 0.00 |
| 7.7.1 | Deudoras | 106,866,877.26 | 0.00 | 7,684,445.00 | 99,182,432.26 |



H. Ayuntamiento de Veracruz
Balanza de Comprobación
Del mes de marzo de 2023

| Código | Nombre cuenta | Movimientos | | | Saldo Final |
|---------------------------|--|------------------|-------------------------|-------------------------|------------------|
| | | Saldo Inicial | Debe | Haber | |
| 7.7.1.4.1.1.2.01.01 | Predial urbano (Deudoras) | 81,378,737.11 | 0.00 | 5,680,878.00 | 75,697,859.11 |
| 7.7.1.4.1.1.2.01.02 | Predial sub urbano (Deudoras) | 15,185,862.79 | 0.00 | 538,796.00 | 14,647,066.79 |
| 7.7.1.4.1.1.2.01.03 | Predial rural (Deudoras) | 2,839,895.36 | 0.00 | 927,587.00 | 1,912,308.36 |
| 7.7.1.4.1.1.9.01.01 | Contribución Adicional Sobre Impuesto Predial (Deudoras) | 7,462,382.00 | 0.00 | 537,184.00 | 6,925,198.00 |
| 7.7.2 | Acreedoras | 106,866,877.26 | 7,684,445.00 | 0.00 | 99,182,432.26 |
| 7.7.2.4.1.1.2.01.01 | Predial urbano (Acreedoras) | 81,378,737.11 | 5,680,878.00 | 0.00 | 75,697,859.11 |
| 7.7.2.4.1.1.2.01.02 | Predial sub urbano (Acreedoras) | 15,185,862.79 | 538,796.00 | 0.00 | 14,647,066.79 |
| 7.7.2.4.1.1.2.01.03 | Predial rural (Acreedoras) | 2,839,895.36 | 927,587.00 | 0.00 | 1,912,308.36 |
| 7.7.2.4.1.1.9.01.01 | Contribución Adicional Sobre Impuesto Predial (Acreedoras) | 7,462,382.00 | 537,184.00 | 0.00 | 6,925,198.00 |
| 7.8 | Rezago por Recuperar | 0.00 | 7,925,831.00 | 7,925,831.00 | 0.00 |
| 7.8.1 | Deudoras | 404,505,171.51 | 0.00 | 7,925,831.00 | 396,579,340.51 |
| 7.8.1.4.1.9.1.01.02.01.01 | Predial Urbano (Deudoras) | 300,277,399.16 | 0.00 | 4,464,107.00 | 295,813,292.16 |
| 7.8.1.4.1.9.1.01.02.01.02 | Predial sub urbano (Deudoras) | 61,118,659.23 | 0.00 | 751,154.00 | 60,367,505.23 |
| 7.8.1.4.1.9.1.01.02.01.03 | Predial rural (Deudoras) | 14,877,914.12 | 0.00 | 2,157,264.00 | 12,720,650.12 |
| 7.8.1.4.1.9.1.01.09.01.01 | Sobre impuesto predial (Deudoras) | 28,231,199.00 | 0.00 | 553,306.00 | 27,677,893.00 |
| 7.8.2 | Acreedoras | 404,505,171.51 | 7,925,831.00 | 0.00 | 396,579,340.51 |
| 7.8.2.4.1.9.1.01.02.01.01 | Predial Urbano (Acreedoras) | 300,277,399.16 | 4,464,107.00 | 0.00 | 295,813,292.16 |
| 7.8.2.4.1.9.1.01.02.01.02 | Predial sub urbano (Acreedoras) | 61,118,659.23 | 751,154.00 | 0.00 | 60,367,505.23 |
| 7.8.2.4.1.9.1.01.02.01.03 | Predial rural (Acreedoras) | 14,877,914.12 | 2,157,264.00 | 0.00 | 12,720,650.12 |
| 7.8.2.4.1.9.1.01.09.01.01 | Sobre impuesto predial (Acreedoras) | 28,231,199.00 | 553,306.00 | 0.00 | 27,677,893.00 |
| 7.9.5 | Bienes históricos en custodia | 145,932,003.00 | 0.00 | 0.00 | 145,932,003.00 |
| 7.9.5.1 | Bienes muebles históricos en custodia | 106,000.00 | 0.00 | 0.00 | 106,000.00 |
| 7.9.5.1.01 | Bienes muebles históricos en custodia | 106,000.00 | 0.00 | 0.00 | 106,000.00 |
| 7.9.5.2 | Bienes inmuebles históricos en custodia | 145,826,003.00 | 0.00 | 0.00 | 145,826,003.00 |
| 7.9.5.2.01 | Bienes inmuebles históricos en custodia | 145,826,003.00 | 0.00 | 0.00 | 145,826,003.00 |
| 7.9.6 | En custodia Bienes históricos | 145,932,003.00 | 0.00 | 0.00 | 145,932,003.00 |
| 7.9.6.1 | En custodia Bienes muebles históricos | 106,000.00 | 0.00 | 0.00 | 106,000.00 |
| 7.9.6.1.01 | En custodia Bienes muebles históricos | 106,000.00 | 0.00 | 0.00 | 106,000.00 |
| 7.9.6.2 | En custodia Bienes inmuebles históricos | 145,826,003.00 | 0.00 | 0.00 | 145,826,003.00 |
| 7.9.6.2.01 | En custodia Bienes inmuebles históricos | 145,826,003.00 | 0.00 | 0.00 | 145,826,003.00 |
| 8 | CUENTAS DE ORDEN PRESUPUESTARIAS | 0.00 | 1,821,070,926.93 | 1,821,070,926.93 | 0.00 |
| 8.1 | Ley de ingresos | 0.00 | 821,292,228.74 | 821,292,228.74 | 0.00 |
| 8.1.1 | Ley de ingresos estimada | 2,509,248,898.40 | 0.00 | 0.00 | 2,509,248,898.40 |
| 8.1.1.4.1.1.1.01.01 | Carpas (Estimado) | 195,600.00 | 0.00 | 0.00 | 195,600.00 |
| 8.1.1.4.1.1.1.01.03 | Espectáculos deportivos (Estimado) | 25,602.00 | 0.00 | 0.00 | 25,602.00 |
| 8.1.1.4.1.1.1.01.05 | Representaciones teatrales (Estimado) | 645,039.00 | 0.00 | 0.00 | 645,039.00 |
| 8.1.1.4.1.1.1.01.06 | Exhibiciones y concursos (Estimado) | 25,810.00 | 0.00 | 0.00 | 25,810.00 |
| 8.1.1.4.1.1.1.01.09 | Otros (Estimado) | 146,758.00 | 0.00 | 0.00 | 146,758.00 |
| 8.1.1.4.1.1.1.03.02 | Juegos electrónicos (Estimado) | 296,990.00 | 0.00 | 0.00 | 296,990.00 |
| 8.1.1.4.1.1.2.01.01 | Predial urbano (Estimado) | 114,005,252.85 | 0.00 | 0.00 | 114,005,252.85 |
| 8.1.1.4.1.1.2.01.02 | Predial sub urbano (Estimado) | 13,420,412.00 | 0.00 | 0.00 | 13,420,412.00 |
| 8.1.1.4.1.1.2.01.03 | Predial rural (Estimado) | 2,252,208.00 | 0.00 | 0.00 | 2,252,208.00 |
| 8.1.1.4.1.1.2.02.01 | Impuesto Sobre Traslación de Dominio por la Adquisición de Bienes Inmuebles de Suelo o en éste (Estimado) | 147,369,706.00 | 0.00 | 0.00 | 147,369,706.00 |
| 8.1.1.4.1.1.7.01.01 | Recargos (Estimado) | 4,345,985.00 | 0.00 | 0.00 | 4,345,985.00 |
| 8.1.1.4.1.1.8.01.02.01.01 | Predial Urbano (Estimado) | 14,973,644.86 | 0.00 | 0.00 | 14,973,644.86 |
| 8.1.1.4.1.1.8.01.02.01.02 | Predial sub urbano (Estimado) | 11,230,233.64 | 0.00 | 0.00 | 11,230,233.64 |
| 8.1.1.4.1.1.8.01.02.01.03 | Predial rural (Estimado) | 7,486,822.43 | 0.00 | 0.00 | 7,486,822.43 |
| 8.1.1.4.1.1.8.01.02.01.04 | Propiedad o posesión ejidal o comunal (Estimado) | 3,743,411.21 | 0.00 | 0.00 | 3,743,411.21 |
| 8.1.1.4.1.1.8.01.03.01 | Accesorios (Estimado) | 20,039,564.00 | 0.00 | 0.00 | 20,039,564.00 |
| 8.1.1.4.1.1.8.01.09.01.01 | Sobre impuesto predial (Estimado) | 3,634,028.00 | 0.00 | 0.00 | 3,634,028.00 |
| 8.1.1.4.1.1.9.01.01 | Contribución Adicional Sobre Impuesto Predial (Estimado) | 9,952,302.00 | 0.00 | 0.00 | 9,952,302.00 |
| 8.1.1.4.1.1.9.01.02 | Contribución Adicional Sobre Espectáculos Públicos (Estimado) | 200,366.00 | 0.00 | 0.00 | 200,366.00 |
| 8.1.1.4.1.1.9.01.05 | Contribución Adicional Sobre Derechos (Estimado) | 16,340,918.23 | 0.00 | 0.00 | 16,340,918.23 |
| 8.1.1.4.1.1.9.01.06 | Contribución Adicional Sobre Productos (Estimado) | 2,150,960.00 | 0.00 | 0.00 | 2,150,960.00 |
| 8.1.1.4.1.4.1.01.01 | Mercados municipales (Estimado) | 1,465,904.00 | 0.00 | 0.00 | 1,465,904.00 |
| 8.1.1.4.1.4.1.01.02 | Ocupación de espacios en vías públicas o áreas municipales (Estimado) | 10,183,975.34 | 0.00 | 0.00 | 10,183,975.34 |
| 8.1.1.4.1.4.1.01.03 | Ocupación temporal de la vía pública o áreas municipales (Estimado) | 6,169,794.53 | 0.00 | 0.00 | 6,169,794.53 |
| 8.1.1.4.1.4.3.01.01 | Licencia de funcionamiento (Estimado) | 3,535,573.00 | 0.00 | 0.00 | 3,535,573.00 |
| 8.1.1.4.1.4.3.01.02 | Refrendos anuales (Estimado) | 5,626,981.00 | 0.00 | 0.00 | 5,626,981.00 |
| 8.1.1.4.1.4.3.01.03 | Permiso o autorización de carácter eventual (Estimado) | 7,256,162.00 | 0.00 | 0.00 | 7,256,162.00 |
| 8.1.1.4.1.4.3.02.01 | Alineamiento de predios (Estimado) | 1,825,279.00 | 0.00 | 0.00 | 1,825,279.00 |
| 8.1.1.4.1.4.3.02.02 | Asignación de número oficial e inspección de predios (Estimado) | 1,032,712.00 | 0.00 | 0.00 | 1,032,712.00 |
| 8.1.1.4.1.4.3.02.03 | Licencias (Estimado) | 20,455,005.00 | 0.00 | 0.00 | 20,455,005.00 |
| 8.1.1.4.1.4.3.02.04 | Deslinde de predios (Estimado) | 7,083,870.00 | 0.00 | 0.00 | 7,083,870.00 |
| 8.1.1.4.1.4.3.02.05 | Registro, estudio y aprobación de planos y proyectos de construcción, remodelación o ampliación (Estimado) | 1,045,338.00 | 0.00 | 0.00 | 1,045,338.00 |
| 8.1.1.4.1.4.3.04.01 | Certificaciones expedidos por funcionarios o empleados del Ente (Estimado) | 14,641,239.00 | 0.00 | 0.00 | 14,641,239.00 |
| 8.1.1.4.1.4.3.04.03 | Evaluación del impacto ambiental (Estimado) | 670,101.00 | 0.00 | 0.00 | 670,101.00 |
| 8.1.1.4.1.4.3.04.04 | Solicitudes de información conforme a la ley de transparencia y acceso a la información (Estimado) | 45.00 | 0.00 | 0.00 | 45.00 |
| 8.1.1.4.1.4.3.06.01 | Derechos por Servicios de Inhumaciones y Refrendo Anual de Fosas (Estimado) | 6,175,978.00 | 0.00 | 0.00 | 6,175,978.00 |



H. Ayuntamiento de Veracruz
Balanza de Comprobación
Del mes de marzo de 2023

| Código | Nombre cuenta | Movimientos | | | Saldo Final |
|---------------------|--|----------------|------|-------|----------------|
| | | Saldo Inicial | Debe | Haber | |
| 8.1.1.4.1.4.3.06.03 | Derechos por Servicios de Depósito de Restos en Osario (Estimado) | 310,734.00 | 0.00 | 0.00 | 310,734.00 |
| 8.1.1.4.1.4.3.06.06 | Derechos por Servicios de Inhumación de Restos, Apertura o Cierre de Gavetas (Estimado) | 49,369.00 | 0.00 | 0.00 | 49,369.00 |
| 8.1.1.4.1.4.3.06.07 | Derechos por Servicios de Exhumaciones (Estimado) | 207,328.00 | 0.00 | 0.00 | 207,328.00 |
| 8.1.1.4.1.4.3.06.08 | Derechos por Servicios de Reinhumaciones (Estimado) | 18,962.00 | 0.00 | 0.00 | 18,962.00 |
| 8.1.1.4.1.4.3.06.09 | Derechos por Servicios de Cremaciones (Estimado) | 690,653.00 | 0.00 | 0.00 | 690,653.00 |
| 8.1.1.4.1.4.3.07.02 | Uso industrial y comercial (Estimado) | 8,734,934.00 | 0.00 | 0.00 | 8,734,934.00 |
| 8.1.1.4.1.4.3.10.01 | Rectificación o cancelación de datos asentados en la declaración inicial de traslado de dominio (Estimado) | 1,928.00 | 0.00 | 0.00 | 1,928.00 |
| 8.1.1.4.1.4.3.10.02 | Expedición de una Cédula Catastral (Estimado) | 2,294,023.00 | 0.00 | 0.00 | 2,294,023.00 |
| 8.1.1.4.1.4.3.10.03 | Expedición de Expedición de un Certificado de Valor Catastral o Catastral Provisional (Estimado) | 10,163,656.00 | 0.00 | 0.00 | 10,163,656.00 |
| 8.1.1.4.1.4.3.10.04 | Expedición de Constancia de Datos Catastrales (Estimado) | 17,305.00 | 0.00 | 0.00 | 17,305.00 |
| 8.1.1.4.1.4.3.10.05 | Expedición de Cartografía Catastral Propiedad del Municipio (Estimado) | 52,700.00 | 0.00 | 0.00 | 52,700.00 |
| 8.1.1.4.1.4.3.10.07 | Expedición de Certificación de Documentos Públicos que Obren en el Archivo de la Tesorería (Estimado) | 2,229.00 | 0.00 | 0.00 | 2,229.00 |
| 8.1.1.4.1.4.3.11.01 | Derechos por Servicios del Registro Civil de Reconocimientos de Hijos (Estimado) | 7,324.00 | 0.00 | 0.00 | 7,324.00 |
| 8.1.1.4.1.4.3.11.03 | Derechos por Servicios del Registro Civil de Celebración de Matrimonios en Oficina (Estimado) | 2,007,502.00 | 0.00 | 0.00 | 2,007,502.00 |
| 8.1.1.4.1.4.3.11.04 | Derechos por Servicios del Registro Civil de Celebración de Matrimonios a Domicilio (Estimado) | 35,475.00 | 0.00 | 0.00 | 35,475.00 |
| 8.1.1.4.1.4.3.11.05 | Derechos por Servicios del Registro Civil de Inscripción de Sentencias (Estimado) | 68,771.00 | 0.00 | 0.00 | 68,771.00 |
| 8.1.1.4.1.4.3.11.06 | Derechos por Servicios del Registro Civil de Divorcios (Estimado) | 1,535,180.00 | 0.00 | 0.00 | 1,535,180.00 |
| 8.1.1.4.1.4.3.11.07 | Derechos por Servicios del Registro Civil de Expedición de Copias de Actas (Estimado) | 5,064,950.00 | 0.00 | 0.00 | 5,064,950.00 |
| 8.1.1.4.1.4.3.11.10 | Derechos por Servicios del Registro Civil de Anotaciones (Estimado) | 72,928.00 | 0.00 | 0.00 | 72,928.00 |
| 8.1.1.4.1.4.3.11.11 | Derechos por Servicios del Registro Civil de Expedición de constancias o certificaciones (Estimado) | 44,855.00 | 0.00 | 0.00 | 44,855.00 |
| 8.1.1.4.1.4.3.11.12 | Derechos por Servicios del Registro Civil por la Búsqueda (Estimado) | 464,781.00 | 0.00 | 0.00 | 464,781.00 |
| 8.1.1.4.1.4.3.12.01 | Expedición de permisos (Estimado) | 1,551,488.00 | 0.00 | 0.00 | 1,551,488.00 |
| 8.1.1.4.1.4.3.12.02 | Prestación de otros servicios (Estimado) | 318,101.00 | 0.00 | 0.00 | 318,101.00 |
| 8.1.1.4.1.4.3.14.01 | Derechos por Licencia Anual para la Colocación de Anuncios Comerciales en la Vía Pública (Estimado) | 4,430,814.00 | 0.00 | 0.00 | 4,430,814.00 |
| 8.1.1.4.1.4.3.14.02 | Derechos por Permisos o Autorizaciones Eventual para la Colocación de Anuncios Comerciales en la Vía Pública (Estimado) | 39,734.00 | 0.00 | 0.00 | 39,734.00 |
| 8.1.1.4.1.4.3.14.05 | Otros Derechos por Anuncios Comerciales y Publicidad (Estimado) | 23,471.00 | 0.00 | 0.00 | 23,471.00 |
| 8.1.1.4.1.4.3.15.02 | Derechos por el Permiso o Autorización Temporal para la Enajenación de Bebidas Alcohólicas realizada al Público en General (Estimado) | 4,051,294.00 | 0.00 | 0.00 | 4,051,294.00 |
| 8.1.1.4.1.4.4.01.01 | Recargos de Derechos (Estimado) | 150,296.00 | 0.00 | 0.00 | 150,296.00 |
| 8.1.1.4.1.4.5.01.01 | Derechos por el Uso o Goce, Aprovechamiento o explotación de bienes de dominio público (Estimado) | 363,078.00 | 0.00 | 0.00 | 363,078.00 |
| 8.1.1.4.1.4.5.01.03 | Accesorios de Derechos (Estimado) | 244,357.00 | 0.00 | 0.00 | 244,357.00 |
| 8.1.1.4.1.5.1.01 | Arrendamiento de bienes muebles e inmuebles de dominio privado (Estimado) | 4,052,263.00 | 0.00 | 0.00 | 4,052,263.00 |
| 8.1.1.4.1.5.1.09.04 | Diversos derivados de contratos o concesiones (Estimado) | 2,143,785.00 | 0.00 | 0.00 | 2,143,785.00 |
| 8.1.1.4.1.5.1.09.05 | Rendimientos Financieros Provenientes de Capitales o Valores a Favor (Estimado) | 18,244,952.19 | 0.00 | 0.00 | 18,244,952.19 |
| 8.1.1.4.1.6.2.01.01 | Multas al bando de policía y gobierno (Estimado) | 68,509.38 | 0.00 | 0.00 | 68,509.38 |
| 8.1.1.4.1.6.2.01.05 | Multas al reglamento de ecología y medio ambiente (Estimado) | 661,518.00 | 0.00 | 0.00 | 661,518.00 |
| 8.1.1.4.1.6.2.01.07 | Multas al reglamento de mercados, actividades de comercio, industria y espectáculos (Estimado) | 534,031.00 | 0.00 | 0.00 | 534,031.00 |
| 8.1.1.4.1.6.2.01.08 | Multas a reglamento de protección a los animales (Estimado) | 57,315.00 | 0.00 | 0.00 | 57,315.00 |
| 8.1.1.4.1.6.2.01.09 | Multas al reglamento de protección civil (Estimado) | 388.00 | 0.00 | 0.00 | 388.00 |
| 8.1.1.4.1.6.2.01.10 | Multas al Reglamento de Tránsito y Vialidad (Estimado) | 28,244,550.00 | 0.00 | 0.00 | 28,244,550.00 |
| 8.1.1.4.1.6.2.01.12 | Otras Multas (Estimado) | 1,645,230.00 | 0.00 | 0.00 | 1,645,230.00 |
| 8.1.1.4.1.6.3.01 | Indemnizaciones (Estimado) | 583,898.83 | 0.00 | 0.00 | 583,898.83 |
| 8.1.1.4.1.6.4.01 | Reintegros (Estimado) | 135,910.94 | 0.00 | 0.00 | 135,910.94 |
| 8.1.1.4.1.6.6.01 | Aprovechamientos no Comprendidos en la Ley de Ingresos Vigente, Causados en Ejercicios Fiscales Anteriores Pendientes de Liquidación o Pago (Estimado) | 2,274,908.00 | 0.00 | 0.00 | 2,274,908.00 |
| 8.1.1.4.1.6.9.01 | Legados y Donaciones (Estimado) | 8,104,161.00 | 0.00 | 0.00 | 8,104,161.00 |
| 8.1.1.4.1.6.9.02 | Diversos aprovechamientos (Estimado) | 16,818,231.37 | 0.00 | 0.00 | 16,818,231.37 |
| 8.1.1.4.2.1.1.01.01 | Fondo general de participaciones (Estimado) | 700,679,041.68 | 0.00 | 0.00 | 700,679,041.68 |
| 8.1.1.4.2.1.1.01.02 | Impuesto Especial sobre Producción y Servicios (IEPS) (Estimado) | 12,561,871.90 | 0.00 | 0.00 | 12,561,871.90 |
| 8.1.1.4.2.1.1.01.03 | Fondo de Fomento Municipal (Estimado) | 171,889,579.42 | 0.00 | 0.00 | 171,889,579.42 |



H. Ayuntamiento de Veracruz
Balanza de Comprobación
Del mes de marzo de 2023

| Código | Nombre cuenta | Movimientos | | | Saldo Final |
|---------------------------------|---|------------------|----------------|----------------|------------------|
| | | Saldo Inicial | Debe | Haber | |
| 8.1.1.4.2.1.1.01.05 | Incentivos por el Impuesto sobre Automóviles Nuevos (ISAN) (Estimado) | 6,792,363.38 | 0.00 | 0.00 | 6,792,363.38 |
| 8.1.1.4.2.1.1.01.06 | Fondo de Compensación del ISAN (Estimado) | 2,044,346.32 | 0.00 | 0.00 | 2,044,346.32 |
| 8.1.1.4.2.1.1.01.07 | Fondo de Fiscalización y Recaudación (Estimado) | 36,085,360.78 | 0.00 | 0.00 | 36,085,360.78 |
| 8.1.1.4.2.1.1.01.08 | Fondo de Extracción de Hidrocarburos (Estimado) | 4,179,002.44 | 0.00 | 0.00 | 4,179,002.44 |
| 8.1.1.4.2.1.1.01.09 | Participaciones de Gasolina y Diésel (Estimado) | 10,776,976.48 | 0.00 | 0.00 | 10,776,976.48 |
| 8.1.1.4.2.1.1.01.10 | Incentivo a la Venta Final de Gasolina y Diésel (Estimado) | 9,995.49 | 0.00 | 0.00 | 9,995.49 |
| 8.1.1.4.2.1.1.01.14 | ISR Participable (Estimado) | 67,634,640.14 | 0.00 | 0.00 | 67,634,640.14 |
| 8.1.1.4.2.1.1.01.17 | Ley de Coordinación Fiscal (Gasolinas) (Estimado) | 150,568,212.00 | 0.00 | 0.00 | 150,568,212.00 |
| 8.1.1.4.2.1.1.01.18 | ISR de Bienes Inmuebles (Estimado) | 4,055,032.97 | 0.00 | 0.00 | 4,055,032.97 |
| 8.1.1.4.2.1.2.01.01 | Fondo para la Infraestructura Social Municipal y de las Demarcaciones Territoriales del Distrito Federal (FISMDF) (Estimado) | 187,092,938.32 | 0.00 | 0.00 | 187,092,938.32 |
| 8.1.1.4.2.1.2.01.03 | Fondo de Aportaciones para el Fortalecimiento de los Municipios y de las Demarcaciones Territoriales del Distrito Federal (FORTAMUNDF) (Estimado) | 536,662,985.68 | 0.00 | 0.00 | 536,662,985.68 |
| 8.1.1.4.2.1.3.01.01.01.01.01.01 | Recursos ZOFEMAT (Estimado) | 171,122.00 | 0.00 | 0.00 | 171,122.00 |
| 8.1.1.4.2.1.4.01.01 | Impuestos por la Secretaría del trabajo y previsión social (Estimado) | 494.00 | 0.00 | 0.00 | 494.00 |
| 8.1.1.4.2.1.4.01.03 | Impuestos por la Secretaría de Turismo (Estimado) | 435.00 | 0.00 | 0.00 | 435.00 |
| 8.1.1.4.2.1.4.01.04 | Impuestos por la Secretaría de Salud (Estimado) | 3,500.00 | 0.00 | 0.00 | 3,500.00 |
| 8.1.1.4.2.1.4.01.11 | Impuestos por la Procuraduría Federal del Consumidor (Estimado) | 14,079.60 | 0.00 | 0.00 | 14,079.60 |
| 8.1.1.4.2.1.4.01.14 | Impuestos por el Instituto Mexicano de la Propiedad Industrial (Estimado) | 3,612.00 | 0.00 | 0.00 | 3,612.00 |
| 8.1.1.4.2.1.5.01.01.01 | Fondo de Hidrocarburos Regiones Marítimas (Estimado) | 31,785,867.00 | 0.00 | 0.00 | 31,785,867.00 |
| 8.1.2 | Ley de ingresos por ejecutar | 2,033,435,003.10 | 339,610,463.12 | 142,071,302.50 | 1,835,895,842.48 |
| 8.1.2.4.1.1.1.01.01 | Carpas (Por ejecutar) | 174,852.00 | 65,537.00 | 0.00 | 109,315.00 |
| 8.1.2.4.1.1.1.01.03 | Espectáculos deportivos (Por ejecutar) | 25,602.00 | 7,825.00 | 0.00 | 17,777.00 |
| 8.1.2.4.1.1.1.01.05 | Representaciones teatrales (Por ejecutar) | 576,386.00 | 97,745.00 | 0.00 | 478,641.00 |
| 8.1.2.4.1.1.1.01.06 | Exhibiciones y concursos (Por ejecutar) | 5,810.00 | 0.00 | 0.00 | 5,810.00 |
| 8.1.2.4.1.1.1.01.09 | Otros (Por ejecutar) | 9,605.00 | 8,760.00 | 0.00 | 845.00 |
| 8.1.2.4.1.1.1.03.02 | Juegos electrónicos (Por ejecutar) | 242,000.00 | 29,359.00 | 0.00 | 212,641.00 |
| 8.1.2.4.1.1.2.01.01 | Predial urbano (Por ejecutar) | 14,450,409.85 | 5,680,878.00 | (3,000,000.00) | 5,769,531.85 |
| 8.1.2.4.1.1.2.01.02 | Predial sub urbano (Por ejecutar) | 1,875,333.00 | 538,796.00 | 0.00 | 1,336,537.00 |
| 8.1.2.4.1.1.2.01.03 | Predial rural (Por ejecutar) | 183,348.00 | 927,587.00 | 3,000,000.00 | 2,255,761.00 |
| 8.1.2.4.1.1.2.02.01 | Impuesto Sobre Traslación de Dominio por la Adquisición de Bienes Inmuebles de Suelo o en éste (Por Ejecutar) | 123,031,293.00 | 15,792,821.00 | 0.00 | 107,238,472.00 |
| 8.1.2.4.1.1.7.01.01 | Recargos (Por ejecutar) | 4,044,389.00 | 404,330.00 | (3,360,000.00) | 280,059.00 |
| 8.1.2.4.1.1.7.01.02 | Sanciones (Por ejecutar) | 0.00 | 2,632,197.00 | 2,950,000.00 | 317,803.00 |
| 8.1.2.4.1.1.7.01.03 | Gastos de ejecución (Por ejecutar) | 0.00 | 400,306.00 | 410,000.00 | 9,694.00 |
| 8.1.2.4.1.1.8.01.02.01.01 | Predial Urbano (Por ejecutar) | 5,506,797.86 | 4,464,107.00 | (500,000.00) | 542,690.86 |
| 8.1.2.4.1.1.8.01.02.01.02 | Predial sub urbano (Por ejecutar) | 610,698.64 | 751,154.00 | 500,000.00 | 359,544.64 |
| 8.1.2.4.1.1.8.01.02.01.03 | Predial rural (Por ejecutar) | 7,157,222.43 | 2,157,264.00 | 0.00 | 4,999,958.43 |
| 8.1.2.4.1.1.8.01.02.01.04 | Propiedad o posesión ejidal o comunal (Por ejecutar) | 3,743,411.21 | 0.00 | 0.00 | 3,743,411.21 |
| 8.1.2.4.1.1.8.01.03.01 | Accesorios (Por ejecutar) | 8,708,922.00 | 3,491,523.00 | 0.00 | 5,217,399.00 |
| 8.1.2.4.1.1.8.01.09.01.01 | Sobre impuesto predial (Por ejecutar) | 2,100,798.00 | 553,306.00 | 0.00 | 1,547,492.00 |
| 8.1.2.4.1.1.9.01.01 | Contribución Adicional Sobre Impuesto Predial (Por Ejecutar) | 1,454,443.00 | 537,184.00 | 0.00 | 917,259.00 |
| 8.1.2.4.1.1.9.01.02 | Contribución Adicional Sobre Espectáculos Públicos (Por Ejecutar) | 155,137.00 | 31,386.00 | 0.00 | 123,751.00 |
| 8.1.2.4.1.1.9.01.05 | Contribución Adicional Sobre Derechos(Por ejecutar) | 11,436,697.05 | 1,793,891.00 | 0.00 | 9,642,806.05 |
| 8.1.2.4.1.1.9.01.06 | Contribución Adicional Sobre Productos(Por ejecutar) | 1,733,568.00 | 235,695.00 | 0.00 | 1,497,873.00 |
| 8.1.2.4.1.4.1.01.01 | Mercados municipales (Por ejecutar) | 570,562.00 | 347,067.00 | 0.00 | 223,495.00 |
| 8.1.2.4.1.4.1.01.02 | Ocupación de espacios en vías públicas o áreas municipales (Por ejecutar) | 2,026,388.34 | 46,622.00 | 0.00 | 1,979,766.34 |
| 8.1.2.4.1.4.1.01.03 | Ocupación temporal de la vía pública o áreas municipales (Por ejecutar) | 4,484,093.64 | 526,976.00 | 0.00 | 3,957,117.64 |
| 8.1.2.4.1.4.1.01.04 | Estacionamiento en la vía pública (Por ejecutar) | 4,654,599.00 | 1,752,738.00 | 0.00 | 2,901,861.00 |
| 8.1.2.4.1.4.3.01.01 | Licencia de funcionamiento (Por ejecutar) | 1,387,483.00 | 238,602.00 | 0.00 | 1,148,881.00 |
| 8.1.2.4.1.4.3.01.02 | Refrendos anuales (Por ejecutar) | 1,954,123.00 | 178,799.00 | 0.00 | 1,775,324.00 |
| 8.1.2.4.1.4.3.01.03 | Permiso o autorización de carácter eventual (Por ejecutar) | 6,131,641.00 | 128,834.00 | 0.00 | 6,002,807.00 |
| 8.1.2.4.1.4.3.02.01 | Alineamiento de predios (Por ejecutar) | 1,333,764.00 | 574,080.00 | (300,000.00) | 459,684.00 |
| 8.1.2.4.1.4.3.02.02 | Asignación de número oficial e inspección de predios (Por ejecutar) | 205,630.00 | 263,275.00 | 300,000.00 | 242,355.00 |
| 8.1.2.4.1.4.3.02.03 | Licencias (Por ejecutar) | 17,940,653.00 | 1,253,354.00 | 0.00 | 16,687,299.00 |
| 8.1.2.4.1.4.3.02.04 | Deslinde de predios (Por ejecutar) | 5,443,025.00 | 1,316,818.00 | 0.00 | 4,126,207.00 |
| 8.1.2.4.1.4.3.02.05 | Registro, estudio y aprobación de planos y proyectos de construcción, remodelación o ampliación (Por ejecutar) | 900,744.00 | 136,078.00 | 0.00 | 764,666.00 |
| 8.1.2.4.1.4.3.04.01 | Certificaciones expedidos por funcionarios o empleados del Ente (Por ejecutar) | 12,279,948.00 | 1,487,952.00 | 0.00 | 10,791,996.00 |
| 8.1.2.4.1.4.3.04.03 | Evaluación del impacto ambiental (Por ejecutar) | 458,520.00 | 179,088.00 | 0.00 | 279,432.00 |
| 8.1.2.4.1.4.3.04.04 | Solicitudes de información conforme a la ley de transparencia y acceso a la información (Por ejecutar) | 45.00 | 0.00 | 0.00 | 45.00 |
| 8.1.2.4.1.4.3.06.01 | Derechos por Servicios de Inhumaciones y Refrendo Anual de Fosas (Por Ejecutar) | 5,208,145.00 | 362,245.00 | (500,000.00) | 4,345,900.00 |
| 8.1.2.4.1.4.3.06.03 | Derechos por Servicios de Depósito de Restos en Osario (Por Ejecutar) | 52,688.00 | 26,980.00 | 0.00 | 25,708.00 |



H. Ayuntamiento de Veracruz
Balanza de Comprobación
Del mes de marzo de 2023

| Código | Nombre cuenta | Movimientos | | | Saldo Final |
|---------------------|--|----------------|----------------|---------------|----------------|
| | | Saldo Inicial | Debe | Haber | |
| 8.1.2.4.1.4.3.06.06 | Derechos por Servicios de Inhumación de Restos, Apertura o Cierre de Gavetas (Por Ejecutar) | 40,888.00 | 3,633.00 | 0.00 | 37,255.00 |
| 8.1.2.4.1.4.3.06.07 | Derechos por Servicios de Exhumaciones (Por Ejecutar) | 85,115.00 | 19,202.00 | 0.00 | 65,913.00 |
| 8.1.2.4.1.4.3.06.08 | Derechos por Servicios de Reinhumaciones (Por Ejecutar) | 14,076.00 | 1,557.00 | 0.00 | 12,519.00 |
| 8.1.2.4.1.4.3.06.09 | Derechos por Servicios de Cremaciones (Por Ejecutar) | 159,435.00 | 217,937.00 | 500,000.00 | 441,498.00 |
| 8.1.2.4.1.4.3.07.02 | Uso industrial y comercial (Por ejecutar) | 4,426,851.00 | 556,935.00 | 0.00 | 3,869,916.00 |
| 8.1.2.4.1.4.3.10.01 | Rectificación o cancelación de datos asentados en la declaración inicial de traslado de dominio (Por ejecutar) | 1,928.00 | 0.00 | 0.00 | 1,928.00 |
| 8.1.2.4.1.4.3.10.02 | Expedición de una Cédula Catastral (Por Ejecutar) | 2,045,699.00 | 222,067.00 | 0.00 | 1,823,632.00 |
| 8.1.2.4.1.4.3.10.03 | Expedición de Expedición de un Certificado de Valor Catastral o Catastral Provisional (Por Ejecutar) | 8,455,747.00 | 951,661.00 | 0.00 | 7,504,086.00 |
| 8.1.2.4.1.4.3.10.04 | Expedición de Constancia de Datos Catastrales (Por Ejecutar) | 13,036.00 | 1,660.00 | 0.00 | 11,376.00 |
| 8.1.2.4.1.4.3.10.05 | Expedición de Cartografía Catastral Propiedad del Municipio (Por ejecutar) | 47,546.00 | 5,400.00 | 0.00 | 42,146.00 |
| 8.1.2.4.1.4.3.10.07 | Expedición de Certificación de Documentos Públicos que Obren en el Archivo de la Tesorería (Por ejecutar) | 2,229.00 | 0.00 | 0.00 | 2,229.00 |
| 8.1.2.4.1.4.3.11.01 | Derechos por Servicios del Registro Civil de Reconocimientos de Hijos (Por Ejecutar) | 5,881.00 | 519.00 | 0.00 | 5,362.00 |
| 8.1.2.4.1.4.3.11.03 | Derechos por Servicios del Registro Civil de Celebración de Matrimonios en Oficina (Por Ejecutar) | 1,166,942.00 | 186,680.00 | 0.00 | 980,262.00 |
| 8.1.2.4.1.4.3.11.04 | Derechos por Servicios del Registro Civil de Celebración de Matrimonios a Domicilio (Por Ejecutar) | 28,732.00 | 6,743.00 | 0.00 | 21,989.00 |
| 8.1.2.4.1.4.3.11.05 | Derechos por Servicios del Registro Civil de Inscripción de Sentencias (Por Ejecutar) | 43,946.00 | 6,846.00 | 0.00 | 37,100.00 |
| 8.1.2.4.1.4.3.11.06 | Derechos por Servicios del Registro Civil de Divorcios (Por Ejecutar) | 1,185,673.00 | 156,082.00 | 0.00 | 1,029,591.00 |
| 8.1.2.4.1.4.3.11.07 | Derechos por Servicios del Registro Civil de Expedición de Copias de Actas (Por Ejecutar) | 3,950,311.00 | 453,252.00 | 0.00 | 3,497,059.00 |
| 8.1.2.4.1.4.3.11.10 | Derechos por Servicios del Registro Civil de Anotaciones (Por Ejecutar) | 40,878.00 | 9,593.00 | 0.00 | 31,285.00 |
| 8.1.2.4.1.4.3.11.11 | Derechos por Servicios del Registro Civil de Expedición de constancias o certificaciones (Por Ejecutar) | 25,758.00 | 6,712.00 | 0.00 | 19,046.00 |
| 8.1.2.4.1.4.3.11.12 | Derechos por Servicios del Registro Civil por la Búsqueda (Por Ejecutar) | 375,704.00 | 45,493.00 | 0.00 | 330,211.00 |
| 8.1.2.4.1.4.3.12.01 | Expedición de permisos (Por ejecutar) | 1,333,992.00 | 129,055.00 | 0.00 | 1,204,937.00 |
| 8.1.2.4.1.4.3.12.02 | Prestación de otros servicios (Por ejecutar) | 273,859.00 | 21,222.00 | 0.00 | 252,637.00 |
| 8.1.2.4.1.4.3.14.01 | Derechos por Licencia Anual para la Colocación de Anuncios Comerciales en la Vía Pública (Por Ejecutar) | 3,155,127.00 | 256,265.00 | 0.00 | 2,898,862.00 |
| 8.1.2.4.1.4.3.14.02 | Derechos por Permisos o Autorizaciones Eventual para la Colocación de Anuncios Comerciales en la Vía Pública (Por Ejecutar) | 961,255.00 | 91,062.00 | 0.00 | 870,193.00 |
| 8.1.2.4.1.4.3.14.05 | Otros Derechos por Anuncios Comerciales y Publicidad (Por ejecutar) | 17,323.00 | 1,037.00 | 0.00 | 16,286.00 |
| 8.1.2.4.1.4.3.15.02 | Derechos por el Permiso o Autorización Temporal para la Enajenación de Bebidas Alcohólicas realizada al Público en General (Por ejecutar) | 1,882,743.00 | 824,681.00 | 0.00 | 1,058,062.00 |
| 8.1.2.4.1.4.4.01.01 | Recargos de Derechos (Por Ejecutar) | 131,471.00 | 51,232.00 | 0.00 | 80,239.00 |
| 8.1.2.4.1.4.5.01.01 | Derechos por el Uso o Goce, Aprovechamiento o explotación de bienes de dominio público (Por ejecutar) | 317,352.00 | 113,366.00 | 0.00 | 203,986.00 |
| 8.1.2.4.1.4.5.01.03 | Accesorios de Derechos (Por ejecutar) | 210,017.00 | 81,838.00 | 0.00 | 128,179.00 |
| 8.1.2.4.1.5.1.01 | Arrendamiento de bienes muebles e inmuebles de dominio privado (Por ejecutar) | 3,444,593.00 | 376,648.00 | 0.00 | 3,067,945.00 |
| 8.1.2.4.1.5.1.09.04 | Diversos derivados de contratos o concesiones (Por ejecutar) | 1,802,488.00 | 192,061.00 | 0.00 | 1,610,427.00 |
| 8.1.2.4.1.5.1.09.05 | Rendimientos Financieros Provenientes de Capitales o Valores a Favor (Por ejecutar) | 14,602,048.53 | 8,385,685.51 | 10,294,170.48 | 16,510,533.50 |
| 8.1.2.4.1.6.2.01.01 | Multas al bando de policía y gobierno (Por ejecutar) | 42,856.09 | 22,656.82 | 0.00 | 20,199.27 |
| 8.1.2.4.1.6.2.01.05 | Multas al reglamento de ecología y medio ambiente (Por ejecutar) | 598,169.00 | 75,753.00 | 0.00 | 522,416.00 |
| 8.1.2.4.1.6.2.01.07 | Multas al reglamento de mercados, actividades de comercio, industria y espectáculos (Por ejecutar) | 331,426.00 | 79,657.00 | 0.00 | 251,769.00 |
| 8.1.2.4.1.6.2.01.08 | Multas a reglamento de protección a los animales (Por ejecutar) | 54,108.00 | 5,187.00 | 0.00 | 48,921.00 |
| 8.1.2.4.1.6.2.01.09 | Multas al reglamento de protección civil (Por ejecutar) | 36,659.00 | 0.00 | 0.00 | 36,659.00 |
| 8.1.2.4.1.6.2.01.10 | Multas al Reglamento de Tránsito y Vialidad (Por Ejecutar) | 21,563,536.00 | 4,262,538.00 | 0.00 | 17,300,998.00 |
| 8.1.2.4.1.6.2.01.12 | Otras Multas (Por ejecutar) | 1,496,900.00 | 172,696.00 | 0.00 | 1,324,204.00 |
| 8.1.2.4.1.6.3.01 | Indemnizaciones (Por ejecutar) | 397,965.83 | 138,307.00 | 0.00 | 259,658.83 |
| 8.1.2.4.1.6.4.01 | Reintegros (Por ejecutar) | 135,910.94 | 0.00 | 0.00 | 135,910.94 |
| 8.1.2.4.1.6.6.01 | Aprovechamientos no Comprendidos en la Ley de Ingresos Vigente, Causados en Ejercicios Fiscales Anteriores Pendientes de Liquidación o Pago (Por ejecutar) | 220,104.00 | (2,054,804.00) | 0.00 | 2,274,908.00 |
| 8.1.2.4.1.6.9.01 | Legados y Donaciones (Por ejecutar) | 8,104,161.00 | 0.00 | 0.00 | 8,104,161.00 |
| 8.1.2.4.1.6.9.02 | Diversos aprovechamientos (Por ejecutar) | 16,535,493.64 | 81,023.00 | 0.00 | 16,454,470.64 |
| 8.1.2.4.1.6.9.09.01 | Remanentes fiscales (2022) (Por ejecutar) | 0.00 | 0.00 | 87,997,726.00 | 87,997,726.00 |
| 8.1.2.4.2.1.1.01.01 | Fondo general de participaciones (Por ejecutar) | 631,701,844.01 | 91,826,898.89 | 42,000,000.00 | 581,874,945.12 |
| 8.1.2.4.2.1.1.01.02 | Impuesto Especial sobre Producción y Servicios (IEPS) (Por Ejecutar) | 11,356,145.79 | 2,088,630.09 | 0.00 | 9,267,515.70 |
| 8.1.2.4.2.1.1.01.03 | Fondo de Fomento Municipal (Por Ejecutar) | 153,097,461.16 | 26,304,270.51 | 0.00 | 126,793,190.65 |



H. Ayuntamiento de Veracruz
Balanza de Comprobación
Del mes de marzo de 2023

| Código | Nombre cuenta | Movimientos | | | Saldo Final |
|---------------------------------|---|-----------------|----------------|----------------|----------------|
| | | Saldo Inicial | Debe | Haber | |
| 8.1.2.4.2.1.1.01.05 | Incentivos por el Impuesto sobre Automóviles Nuevos (ISAN) (Por Ejecutar) | 5,862,527.25 | 981,657.50 | 0.00 | 4,880,869.75 |
| 8.1.2.4.2.1.1.01.06 | Fondo de Compensación del ISAN (Por Ejecutar) | 1,861,783.20 | 182,563.12 | 0.00 | 1,679,220.08 |
| 8.1.2.4.2.1.1.01.07 | Fondo de Fiscalización y Recaudación (Por Ejecutar) | 31,626,375.29 | 1,908,728.47 | 0.00 | 29,717,646.82 |
| 8.1.2.4.2.1.1.01.08 | Fondo de Extracción de Hidrocarburos (Por Ejecutar) | 3,669,900.71 | 546,999.29 | 0.00 | 3,122,901.42 |
| 8.1.2.4.2.1.1.01.09 | Participaciones de Gasolina y Diésel (Por Ejecutar) | 9,546,368.71 | 1,447,659.23 | 0.00 | 8,098,709.48 |
| 8.1.2.4.2.1.1.01.10 | Incentivo a la Venta Final de Gasolina y Diésel (Por Ejecutar) | 9,730.83 | 0.00 | 0.00 | 9,730.83 |
| 8.1.2.4.2.1.1.01.14 | ISR Participable (Por Ejecutar) | 34,724,194.37 | 251,228.87 | 0.00 | 34,472,965.50 |
| 8.1.2.4.2.1.1.01.17 | Ley de Coordinación Fiscal (Gasolinas) (Por ejecutar) | 106,662,187.00 | 17,260,627.00 | 0.00 | 89,401,560.00 |
| 8.1.2.4.2.1.1.01.18 | ISR de Bienes Inmuebles (Por ejecutar) | 3,897,738.90 | 648,843.12 | 0.00 | 3,248,895.78 |
| 8.1.2.4.2.1.2.01.01 | Fondo para la Infraestructura Social Municipal y de las Demarcaciones Territoriales del Distrito Federal (FISMDF) (Por Ejecutar) | 168,621,973.32 | 36,941,930.00 | (2,383,286.32) | 129,296,757.00 |
| 8.1.2.4.2.1.2.01.03 | Fondo de Aportaciones para el Fortalecimiento de los Municipios y de las Demarcaciones Territoriales del Distrito Federal (FORTAMUNDF) (Por Ejecutar) | 491,847,325.68 | 89,631,320.00 | 1,124,929.32 | 403,340,935.00 |
| 8.1.2.4.2.1.3.01.01.01.01.01.01 | Recursos ZOFEMAT (Por ejecutar) | 85,216.00 | 401,827.00 | 1,000,000.00 | 683,389.00 |
| 8.1.2.4.2.1.3.01.01.01.02.01 | Fondo ZOFEMAT (Por ejecutar) | 0.00 | 0.00 | 500,000.00 | 500,000.00 |
| 8.1.2.4.2.1.3.01.15.02.01 | CONZA (Por ejecutar) | 0.00 | 0.00 | 117,800.50 | 117,800.50 |
| 8.1.2.4.2.1.4.01.01 | Impuestas por la Secretaría del trabajo y previsión social (Por ejecutar) | 494.00 | 624,096.91 | 628,000.00 | 4,397.09 |
| 8.1.2.4.2.1.4.01.03 | Impuestas por la Secretaría de Turismo (Por ejecutar) | 435.00 | 0.00 | 2,829.52 | 3,264.52 |
| 8.1.2.4.2.1.4.01.04 | Impuestas por la Secretaría de Salud (Por ejecutar) | 3,500.00 | 0.00 | 0.00 | 3,500.00 |
| 8.1.2.4.2.1.4.01.11 | Impuestas por la Procuraduría Federal del Consumidor (Por ejecutar) | 9,480.60 | 2,474.44 | (5,000.00) | 2,006.16 |
| 8.1.2.4.2.1.4.01.14 | Impuestas por el Instituto Mexicano de la Propiedad Industrial (Por ejecutar) | 3,612.00 | 68,340.40 | 80,000.00 | 15,271.60 |
| 8.1.2.4.2.1.5.01.01.01 | Fondo de Hidrocarburos Regiones Marítimas (Por ejecutar) | 26,356,357.23 | 2,861,222.95 | 714,133.00 | 24,209,267.28 |
| 8.1.2.4.2.1.5.01.02.01 | Fondo de Hidrocarburos Regiones Terrestres (Por ejecutar) | 465,644.00 | 50,848.00 | 0.00 | 414,796.00 |
| 8.1.3 | Modificaciones a la ley de ingresos estimada | 330,406,008.12 | 142,071,302.50 | 0.00 | 472,477,310.62 |
| 8.1.3.4.1.1.1.01.06 | Exhibiciones y concursos (Modificado) | (20,000.00) | 0.00 | 0.00 | (20,000.00) |
| 8.1.3.4.1.1.1.01.09 | Otros (Modificado) | 20,000.00 | 0.00 | 0.00 | 20,000.00 |
| 8.1.3.4.1.1.2.01.01 | Predial urbano (Modificado) | 0.00 | (3,000,000.00) | 0.00 | (3,000,000.00) |
| 8.1.3.4.1.1.2.01.03 | Predial rural (Modificado) | 0.00 | 3,000,000.00 | 0.00 | 3,000,000.00 |
| 8.1.3.4.1.1.7.01.01 | Recargos (Modificado) | 0.00 | (3,360,000.00) | 0.00 | (3,360,000.00) |
| 8.1.3.4.1.1.7.01.02 | Sanciones (Modificado) | 0.00 | 2,950,000.00 | 0.00 | 2,950,000.00 |
| 8.1.3.4.1.1.7.01.03 | Gastos de ejecución (Modificado) | 0.00 | 410,000.00 | 0.00 | 410,000.00 |
| 8.1.3.4.1.1.8.01.02.01.01 | Predial Urbano (Modificado) | 10,000,000.00 | (500,000.00) | 0.00 | 9,500,000.00 |
| 8.1.3.4.1.1.8.01.02.01.02 | Predial sub urbano (Modificado) | (10,000,000.00) | 500,000.00 | 0.00 | (9,500,000.00) |
| 8.1.3.4.1.4.1.01.02 | Ocupación de espacios en vías públicas o áreas municipales (Modificado) | (8,000,000.00) | 0.00 | 0.00 | (8,000,000.00) |
| 8.1.3.4.1.4.1.01.04 | Estacionamiento en la vía pública (Modificado) | 8,000,000.00 | 0.00 | 0.00 | 8,000,000.00 |
| 8.1.3.4.1.4.3.01.01 | Licencia de funcionamiento (Modificado) | (2,000,000.00) | 0.00 | 0.00 | (2,000,000.00) |
| 8.1.3.4.1.4.3.01.02 | Refrendos anuales (Modificado) | 2,000,000.00 | 0.00 | 0.00 | 2,000,000.00 |
| 8.1.3.4.1.4.3.02.01 | Alineamiento de predios (Modificado) | 0.00 | (300,000.00) | 0.00 | (300,000.00) |
| 8.1.3.4.1.4.3.02.02 | Asignación de número oficial e inspección de predios (Modificado) | 0.00 | 300,000.00 | 0.00 | 300,000.00 |
| 8.1.3.4.1.4.3.02.04 | Deslinde de predios (Modificado) | (1,000,000.00) | 0.00 | 0.00 | (1,000,000.00) |
| 8.1.3.4.1.4.3.02.05 | Registro, estudio y aprobación de planos y proyectos de construcción, remodelación o ampliación (Modificado) | 1,000,000.00 | 0.00 | 0.00 | 1,000,000.00 |
| 8.1.3.4.1.4.3.06.01 | Derechos por Servicios de Inhumaciones y Refrendo Anual de Fosas (Modificado) | 0.00 | (500,000.00) | 0.00 | (500,000.00) |
| 8.1.3.4.1.4.3.06.09 | Derechos por Servicios de Cremaciones (Modificado) | 0.00 | 500,000.00 | 0.00 | 500,000.00 |
| 8.1.3.4.1.4.3.14.01 | Derechos por Licencia Anual para la Colocación de Anuncios Comerciales en la Vía Pública (Modificado) | (1,000,000.00) | 0.00 | 0.00 | (1,000,000.00) |
| 8.1.3.4.1.4.3.14.02 | Derechos por Permisos o Autorizaciones Eventual para la Colocación de Anuncios Comerciales en la Vía Pública (Modificado) | 1,000,000.00 | 0.00 | 0.00 | 1,000,000.00 |
| 8.1.3.4.1.5.1.09.05 | Rendimientos Financieros Provenientes de Capitales o Valores a Favor (Modificado) | 0.00 | 10,294,170.48 | 0.00 | 10,294,170.48 |
| 8.1.3.4.1.6.2.01.09 | Multas al reglamento de protección civil (Modificado) | 50,000.00 | 0.00 | 0.00 | 50,000.00 |
| 8.1.3.4.1.6.2.01.10 | Multas al Reglamento de Tránsito y Vialidad (Modificado) | (50,000.00) | 0.00 | 0.00 | (50,000.00) |
| 8.1.3.4.1.6.9.09.01 | Remanentes fiscales (2022) (Modificado) | 125,000,000.00 | 87,997,726.00 | 0.00 | 212,997,726.00 |
| 8.1.3.4.2.1.1.01.01 | Fondo general de participaciones (Modificado) | 0.00 | 42,000,000.00 | 0.00 | 42,000,000.00 |
| 8.1.3.4.2.1.1.02.01.01 | Participaciones Federales Municipales (2022) (Modificado) | 202,888,917.76 | 0.00 | 0.00 | 202,888,917.76 |
| 8.1.3.4.2.1.2.01.01 | Fondo para la Infraestructura Social Municipal y de las Demarcaciones Territoriales del Distrito Federal (FISMDF) (Modificado) | 0.00 | (2,383,286.32) | 0.00 | (2,383,286.32) |
| 8.1.3.4.2.1.2.01.03 | Fondo de Aportaciones para el Fortalecimiento de los Municipios y de las Demarcaciones Territoriales del Distrito Federal (FORTAMUNDF) (Modificado) | 0.00 | 1,124,929.32 | 0.00 | 1,124,929.32 |
| 8.1.3.4.2.1.3.01.01.01.01.01 | Recursos ZOFEMAT (Modificado) | 0.00 | 1,000,000.00 | 0.00 | 1,000,000.00 |
| 8.1.3.4.2.1.3.01.01.01.02.01 | Fondo ZOFEMAT (Modificado) | 0.00 | 500,000.00 | 0.00 | 500,000.00 |



H. Ayuntamiento de Veracruz
Balanza de Comprobación
Del mes de marzo de 2023

| Código | Nombre cuenta | Movimientos | | | Saldo Final |
|---------------------------------|---|---------------|----------------|----------------|--------------|
| | | Saldo Inicial | Debe | Haber | |
| 8.1.3.4.2.1.3.01.01.01.02.02.01 | Fondo ZOFEMAT (2022) (Modificado) | 242,421.27 | 0.00 | 0.00 | 242,421.27 |
| 8.1.3.4.2.1.3.01.15.02.01 | CONZA (Modificado) | 0.00 | 117,800.50 | 0.00 | 117,800.50 |
| 8.1.3.4.2.1.4.01.01 | Impuestas por la Secretaría del trabajo y previsión social (Modificado) | 0.00 | 628,000.00 | 0.00 | 628,000.00 |
| 8.1.3.4.2.1.4.01.03 | Impuestas por la Secretaría de Turismo (Modificado) | 0.00 | 2,829.52 | 0.00 | 2,829.52 |
| 8.1.3.4.2.1.4.01.11 | Impuestas por la Procuraduría Federal del Consumidor (Modificado) | 0.00 | (5,000.00) | 0.00 | (5,000.00) |
| 8.1.3.4.2.1.4.01.14 | Impuestas por el Instituto Mexicano de la Propiedad Industrial (Modificado) | 0.00 | 80,000.00 | 0.00 | 80,000.00 |
| 8.1.3.4.2.1.5.01.01.01 | Fondo de Hidrocarburos Regiones Marítimas (Modificado) | 0.00 | 714,133.00 | 0.00 | 714,133.00 |
| 8.1.3.4.2.1.5.01.01.02.01 | Hidrocarburos Regiones Marítimas (2022) (Modificado) | 1,132,775.84 | 0.00 | 0.00 | 1,132,775.84 |
| 8.1.3.4.2.1.5.01.02.01 | Fondo de Hidrocarburos Regiones Terrestres (Modificado) | 562,134.00 | 0.00 | 0.00 | 562,134.00 |
| 8.1.3.4.2.1.5.01.02.02.01 | Hidrocarburos Regiones Terrestres (2022) (Modificado) | 579,759.25 | 0.00 | 0.00 | 579,759.25 |
| 8.1.4 | Ley de ingresos devengada | 0.00 | 339,610,463.12 | 339,610,463.12 | 0.00 |
| 8.1.4.4.1.1.1.01.01 | Carpas (Devengado) | 0.00 | 65,537.00 | 65,537.00 | 0.00 |
| 8.1.4.4.1.1.1.01.03 | Espectáculos deportivos (Devengado) | 0.00 | 7,825.00 | 7,825.00 | 0.00 |
| 8.1.4.4.1.1.1.01.05 | Representaciones teatrales (Devengado) | 0.00 | 97,745.00 | 97,745.00 | 0.00 |
| 8.1.4.4.1.1.1.01.09 | Otros (Devengado) | 0.00 | 8,760.00 | 8,760.00 | 0.00 |
| 8.1.4.4.1.1.1.03.02 | Juegos electrónicos (Devengado) | 0.00 | 29,359.00 | 29,359.00 | 0.00 |
| 8.1.4.4.1.1.2.01.01 | Predial urbano (Devengado) | 0.00 | 5,680,878.00 | 5,680,878.00 | 0.00 |
| 8.1.4.4.1.1.2.01.02 | Predial sub urbano (Devengado) | 0.00 | 538,796.00 | 538,796.00 | 0.00 |
| 8.1.4.4.1.1.2.01.03 | Predial rural (Devengado) | 0.00 | 927,587.00 | 927,587.00 | 0.00 |
| 8.1.4.4.1.1.2.02.01 | Impuesto Sobre Traslación de Dominio por la Adquisición de Bienes Inmuebles de Suelo o en éste (Devengado) | 0.00 | 15,792,821.00 | 15,792,821.00 | 0.00 |
| 8.1.4.4.1.1.7.01.01 | Recargos (Devengado) | 0.00 | 404,330.00 | 404,330.00 | 0.00 |
| 8.1.4.4.1.1.7.01.02 | Sanciones (Devengado) | 0.00 | 2,632,197.00 | 2,632,197.00 | 0.00 |
| 8.1.4.4.1.1.7.01.03 | Gastos de ejecución (Devengado) | 0.00 | 400,306.00 | 400,306.00 | 0.00 |
| 8.1.4.4.1.1.8.01.02.01.01 | Predial Urbano (Devengado) | 0.00 | 4,464,107.00 | 4,464,107.00 | 0.00 |
| 8.1.4.4.1.1.8.01.02.01.02 | Predial sub urbano (Devengado) | 0.00 | 751,154.00 | 751,154.00 | 0.00 |
| 8.1.4.4.1.1.8.01.02.01.03 | Predial rural (Devengado) | 0.00 | 2,157,264.00 | 2,157,264.00 | 0.00 |
| 8.1.4.4.1.1.8.01.03.01 | Accesorios (Devengado) | 0.00 | 3,491,523.00 | 3,491,523.00 | 0.00 |
| 8.1.4.4.1.1.8.01.09.01.01 | Sobre impuesto predial (Devengado) | 0.00 | 553,306.00 | 553,306.00 | 0.00 |
| 8.1.4.4.1.1.9.01.01 | Contribución Adicional Sobre Impuesto Predial (Devengado) | 0.00 | 537,184.00 | 537,184.00 | 0.00 |
| 8.1.4.4.1.1.9.01.02 | Contribución Adicional Sobre Espectáculos Públicos (Devengado) | 0.00 | 31,386.00 | 31,386.00 | 0.00 |
| 8.1.4.4.1.1.9.01.05 | Contribución Adicional Sobre Derechos(Devengado) | 0.00 | 1,793,891.00 | 1,793,891.00 | 0.00 |
| 8.1.4.4.1.1.9.01.06 | Contribución Adicional Sobre Productos(Devengado) | 0.00 | 235,695.00 | 235,695.00 | 0.00 |
| 8.1.4.4.1.4.1.01.01 | Mercados municipales (Devengado) | 0.00 | 347,067.00 | 347,067.00 | 0.00 |
| 8.1.4.4.1.4.1.01.02 | Ocupación de espacios en vías públicas o áreas municipales (Devengado) | 0.00 | 46,622.00 | 46,622.00 | 0.00 |
| 8.1.4.4.1.4.1.01.03 | Ocupación temporal de la vía pública o áreas municipales (Devengado) | 0.00 | 526,976.00 | 526,976.00 | 0.00 |
| 8.1.4.4.1.4.1.01.04 | Estacionamiento en la vía pública (Devengado) | 0.00 | 1,752,738.00 | 1,752,738.00 | 0.00 |
| 8.1.4.4.1.4.3.01.01 | Licencia de funcionamiento (Devengado) | 0.00 | 238,602.00 | 238,602.00 | 0.00 |
| 8.1.4.4.1.4.3.01.02 | Refrendos anuales (Devengado) | 0.00 | 178,799.00 | 178,799.00 | 0.00 |
| 8.1.4.4.1.4.3.01.03 | Permiso o autorización de carácter eventual (Devengado) | 0.00 | 128,834.00 | 128,834.00 | 0.00 |
| 8.1.4.4.1.4.3.02.01 | Alineamiento de predios (Devengado) | 0.00 | 574,080.00 | 574,080.00 | 0.00 |
| 8.1.4.4.1.4.3.02.02 | Asignación de número oficial e inspección de predios (Devengado) | 0.00 | 263,275.00 | 263,275.00 | 0.00 |
| 8.1.4.4.1.4.3.02.03 | Licencias (Devengado) | 0.00 | 1,253,354.00 | 1,253,354.00 | 0.00 |
| 8.1.4.4.1.4.3.02.04 | Deslinde de predios (Devengado) | 0.00 | 1,316,818.00 | 1,316,818.00 | 0.00 |
| 8.1.4.4.1.4.3.02.05 | Registro, estudio y aprobación de planos y proyectos de construcción, remodelación o ampliación (Devengado) | 0.00 | 136,078.00 | 136,078.00 | 0.00 |
| 8.1.4.4.1.4.3.04.01 | Certificaciones expedidos por funcionarios o empleados del Ente (Devengado) | 0.00 | 1,487,952.00 | 1,487,952.00 | 0.00 |
| 8.1.4.4.1.4.3.04.03 | Evaluación del impacto ambiental (Devengado) | 0.00 | 179,088.00 | 179,088.00 | 0.00 |
| 8.1.4.4.1.4.3.06.01 | Derechos por Servicios de Inhumaciones y Refrendo Anual de Fosas (Devengado) | 0.00 | 362,245.00 | 362,245.00 | 0.00 |
| 8.1.4.4.1.4.3.06.03 | Derechos por Servicios de Depósito de Restos en Osario (Devengado) | 0.00 | 26,980.00 | 26,980.00 | 0.00 |
| 8.1.4.4.1.4.3.06.06 | Derechos por Servicios de Inhumación de Restos, Apertura o Cierre de Gavetas (Devengado) | 0.00 | 3,633.00 | 3,633.00 | 0.00 |
| 8.1.4.4.1.4.3.06.07 | Derechos por Servicios de Exhumaciones (Devengado) | 0.00 | 19,202.00 | 19,202.00 | 0.00 |
| 8.1.4.4.1.4.3.06.08 | Derechos por Servicios de Reinhumaciones (Devengado) | 0.00 | 1,557.00 | 1,557.00 | 0.00 |
| 8.1.4.4.1.4.3.06.09 | Derechos por Servicios de Cremaciones (Devengado) | 0.00 | 217,937.00 | 217,937.00 | 0.00 |
| 8.1.4.4.1.4.3.07.02 | Uso industrial y comercial (Devengado) | 0.00 | 556,935.00 | 556,935.00 | 0.00 |
| 8.1.4.4.1.4.3.10.02 | Expedición de una Cédula Catastral (Devengado) | 0.00 | 222,067.00 | 222,067.00 | 0.00 |
| 8.1.4.4.1.4.3.10.03 | Expedición de Expedición de un Certificado de Valor Catastral o Catastral Provisional (Devengado) | 0.00 | 951,661.00 | 951,661.00 | 0.00 |
| 8.1.4.4.1.4.3.10.04 | Expedición de Constancia de Datos Catastrales (Devengado) | 0.00 | 1,660.00 | 1,660.00 | 0.00 |
| 8.1.4.4.1.4.3.10.05 | Expedición de Cartografía Catastral Propiedad del Municipio (Devengado) | 0.00 | 5,400.00 | 5,400.00 | 0.00 |
| 8.1.4.4.1.4.3.11.01 | Derechos por Servicios del Registro Civil de Reconocimientos de Hijos (Devengado) | 0.00 | 519.00 | 519.00 | 0.00 |
| 8.1.4.4.1.4.3.11.03 | Derechos por Servicios del Registro Civil de Celebración de Matrimonios en Oficina (Devengado) | 0.00 | 186,680.00 | 186,680.00 | 0.00 |



H. Ayuntamiento de Veracruz
Balanza de Comprobación
Del mes de marzo de 2023

| Código | Nombre cuenta | Movimientos | | | Saldo Final |
|------------------------------|---|---------------|----------------|----------------|-------------|
| | | Saldo Inicial | Debe | Haber | |
| 8.1.4.4.1.4.3.11.04 | Derechos por Servicios del Registro Civil de Celebración de Matrimonios a Domicilio (Devengado) | 0.00 | 6,743.00 | 6,743.00 | 0.00 |
| 8.1.4.4.1.4.3.11.05 | Derechos por Servicios del Registro Civil de Inscripción de Sentencias (Devengado) | 0.00 | 6,846.00 | 6,846.00 | 0.00 |
| 8.1.4.4.1.4.3.11.06 | Derechos por Servicios del Registro Civil de Divorcios (Devengado) | 0.00 | 156,082.00 | 156,082.00 | 0.00 |
| 8.1.4.4.1.4.3.11.07 | Derechos por Servicios del Registro Civil de Expedición de Copias de Actas (Devengado) | 0.00 | 453,252.00 | 453,252.00 | 0.00 |
| 8.1.4.4.1.4.3.11.10 | Derechos por Servicios del Registro Civil de Anotaciones (Devengado) | 0.00 | 9,593.00 | 9,593.00 | 0.00 |
| 8.1.4.4.1.4.3.11.11 | Derechos por Servicios del Registro Civil de Expedición de constancias o certificaciones (Devengado) | 0.00 | 6,712.00 | 6,712.00 | 0.00 |
| 8.1.4.4.1.4.3.11.12 | Derechos por Servicios del Registro Civil por la Búsqueda (Devengado) | 0.00 | 45,493.00 | 45,493.00 | 0.00 |
| 8.1.4.4.1.4.3.12.01 | Expedición de permisos (Devengado) | 0.00 | 129,055.00 | 129,055.00 | 0.00 |
| 8.1.4.4.1.4.3.12.02 | Prestación de otros servicios (Devengado) | 0.00 | 21,222.00 | 21,222.00 | 0.00 |
| 8.1.4.4.1.4.3.14.01 | Derechos por Licencia Anual para la Colocación de Anuncios Comerciales en la Vía Pública (Devengado) | 0.00 | 256,265.00 | 256,265.00 | 0.00 |
| 8.1.4.4.1.4.3.14.02 | Derechos por Permisos o Autorizaciones Eventual para la Colocación de Anuncios Comerciales en la Vía Pública (Devengado) | 0.00 | 91,062.00 | 91,062.00 | 0.00 |
| 8.1.4.4.1.4.3.14.05 | Otros Derechos por Anuncios Comerciales y Publicidad (Devengado) | 0.00 | 1,037.00 | 1,037.00 | 0.00 |
| 8.1.4.4.1.4.3.15.02 | Derechos por el Permiso o Autorización Temporal para la Enajenación de Bebidas Alcohólicas realizada al Público en General (Devengado) | 0.00 | 824,681.00 | 824,681.00 | 0.00 |
| 8.1.4.4.1.4.4.01.01 | Recargos de Derechos (Devengado) | 0.00 | 51,232.00 | 51,232.00 | 0.00 |
| 8.1.4.4.1.4.5.01.01 | Derechos por el Uso o Goce, Aprovechamiento o explotación de bienes de dominio público (Devengado) | 0.00 | 113,366.00 | 113,366.00 | 0.00 |
| 8.1.4.4.1.4.5.01.03 | Accesorios de Derechos (Devengado) | 0.00 | 81,838.00 | 81,838.00 | 0.00 |
| 8.1.4.4.1.5.1.01 | Arrendamiento de bienes muebles e inmuebles de dominio privado (Devengado) | 0.00 | 376,648.00 | 376,648.00 | 0.00 |
| 8.1.4.4.1.5.1.09.04 | Diversos derivados de contratos o concesiones (Devengado) | 0.00 | 192,061.00 | 192,061.00 | 0.00 |
| 8.1.4.4.1.5.1.09.05 | Rendimientos Financieros Provenientes de Capitales o Valores a Favor (Devengado) | 0.00 | 8,385,685.51 | 8,385,685.51 | 0.00 |
| 8.1.4.4.1.6.2.01.01 | Multas al bando de policía y gobierno (Devengado) | 0.00 | 22,656.82 | 22,656.82 | 0.00 |
| 8.1.4.4.1.6.2.01.05 | Multas al reglamento de ecología y medio ambiente (Devengado) | 0.00 | 75,753.00 | 75,753.00 | 0.00 |
| 8.1.4.4.1.6.2.01.07 | Multas al reglamento de mercados, actividades de comercio, industria y espectáculos (Devengado) | 0.00 | 79,657.00 | 79,657.00 | 0.00 |
| 8.1.4.4.1.6.2.01.08 | Multas a reglamento de protección a los animales (Devengado) | 0.00 | 5,187.00 | 5,187.00 | 0.00 |
| 8.1.4.4.1.6.2.01.10 | Multas al Reglamento de Tránsito y Vialidad (Devengado) | 0.00 | 4,262,538.00 | 4,262,538.00 | 0.00 |
| 8.1.4.4.1.6.2.01.12 | Otras Multas (Devengado) | 0.00 | 172,696.00 | 172,696.00 | 0.00 |
| 8.1.4.4.1.6.3.01 | Indemnizaciones (Devengado) | 0.00 | 138,307.00 | 138,307.00 | 0.00 |
| 8.1.4.4.1.6.6.01 | Aprovechamientos no Comprendidos en la Ley de Ingresos Vigente, Causados en Ejercicios Fiscales Anteriores Pendientes de Liquidación o Pago (Devengado) | 0.00 | (2,054,804.00) | (2,054,804.00) | 0.00 |
| 8.1.4.4.1.6.9.02 | Diversos aprovechamientos (Devengado) | 0.00 | 81,023.00 | 81,023.00 | 0.00 |
| 8.1.4.4.2.1.1.01.01 | Fondo general de participaciones (Devengado) | 0.00 | 91,826,898.89 | 91,826,898.89 | 0.00 |
| 8.1.4.4.2.1.1.01.02 | Impuesto Especial sobre Producción y Servicios (IEPS) (Devengado) | 0.00 | 2,088,630.09 | 2,088,630.09 | 0.00 |
| 8.1.4.4.2.1.1.01.03 | Fondo de Fomento Municipal (Devengado) | 0.00 | 26,304,270.51 | 26,304,270.51 | 0.00 |
| 8.1.4.4.2.1.1.01.05 | Incentivos por el Impuesto sobre Automóviles Nuevos (ISAN) (Devengado) | 0.00 | 981,657.50 | 981,657.50 | 0.00 |
| 8.1.4.4.2.1.1.01.06 | Fondo de Compensación del ISAN (Devengado) | 0.00 | 182,563.12 | 182,563.12 | 0.00 |
| 8.1.4.4.2.1.1.01.07 | Fondo de Fiscalización y Recaudación (Devengado) | 0.00 | 1,908,728.47 | 1,908,728.47 | 0.00 |
| 8.1.4.4.2.1.1.01.08 | Fondo de Extracción de Hidrocarburos (Devengado) | 0.00 | 546,999.29 | 546,999.29 | 0.00 |
| 8.1.4.4.2.1.1.01.09 | Participaciones de Gasolina y Diésel (Devengado) | 0.00 | 1,447,659.23 | 1,447,659.23 | 0.00 |
| 8.1.4.4.2.1.1.01.14 | ISR Participable (Devengado) | 0.00 | 251,228.87 | 251,228.87 | 0.00 |
| 8.1.4.4.2.1.1.01.17 | Ley de Coordinación Fiscal (Gasolinas) (Devengado) | 0.00 | 17,260,627.00 | 17,260,627.00 | 0.00 |
| 8.1.4.4.2.1.1.01.18 | ISR de Bienes Inmuebles (Devengado) | 0.00 | 648,843.12 | 648,843.12 | 0.00 |
| 8.1.4.4.2.1.2.01.01 | Fondo para la Infraestructura Social Municipal y de las Demarcaciones Territoriales del Distrito Federal (FISMDF) (Devengado) | 0.00 | 36,941,930.00 | 36,941,930.00 | 0.00 |
| 8.1.4.4.2.1.2.01.03 | Fondo de Aportaciones para el Fortalecimiento de los Municipios y de las Demarcaciones Territoriales del Distrito Federal (FORTAMUNDF) (Devengado) | 0.00 | 89,631,320.00 | 89,631,320.00 | 0.00 |
| 8.1.4.4.2.1.3.01.01.01.01.01 | Recursos ZOFEMAT (Devengado) | 0.00 | 401,827.00 | 401,827.00 | 0.00 |
| 8.1.4.4.2.1.4.01.01 | Impuestas por la Secretaría del trabajo y previsión social (Devengado) | 0.00 | 624,096.91 | 624,096.91 | 0.00 |
| 8.1.4.4.2.1.4.01.11 | Impuestas por la Procuraduría Federal del Consumidor (Devengado) | 0.00 | 2,474.44 | 2,474.44 | 0.00 |
| 8.1.4.4.2.1.4.01.14 | Impuestas por el Instituto Mexicano de la Propiedad Industrial (Devengado) | 0.00 | 68,340.40 | 68,340.40 | 0.00 |
| 8.1.4.4.2.1.5.01.01.01 | Fondo de Hidrocarburos Regiones Marítimas (Devengado) | 0.00 | 2,861,222.95 | 2,861,222.95 | 0.00 |
| 8.1.4.4.2.1.5.01.02.01 | Fondo de Hidrocarburos Regiones Terrestres (Devengado) | 0.00 | 50,848.00 | 50,848.00 | 0.00 |



H. Ayuntamiento de Veracruz
Balanza de Comprobación
Del mes de marzo de 2023

| Código | Nombre cuenta | Movimientos | | | Saldo Final |
|---------------------------|---|----------------|------|----------------|------------------|
| | | Saldo Inicial | Debe | Haber | |
| 8.1.5 | Ley de ingresos recaudada | 806,219,903.42 | 0.00 | 339,610,463.12 | 1,145,830,366.54 |
| 8.1.5.4.1.1.1.01.01 | Carpas (Recaudado) | 20,748.00 | 0.00 | 65,537.00 | 86,285.00 |
| 8.1.5.4.1.1.1.01.03 | Espectáculos deportivos (Recaudado) | 0.00 | 0.00 | 7,825.00 | 7,825.00 |
| 8.1.5.4.1.1.1.01.05 | Representaciones teatrales (Recaudado) | 68,653.00 | 0.00 | 97,745.00 | 166,398.00 |
| 8.1.5.4.1.1.1.01.09 | Otros (Recaudado) | 157,153.00 | 0.00 | 8,760.00 | 165,913.00 |
| 8.1.5.4.1.1.1.03.02 | Juegos electrónicos (Recaudado) | 54,990.00 | 0.00 | 29,359.00 | 84,349.00 |
| 8.1.5.4.1.1.2.01.01 | Predial urbano (Recaudado) | 99,554,843.00 | 0.00 | 5,680,878.00 | 105,235,721.00 |
| 8.1.5.4.1.1.2.01.02 | Predial sub urbano (Recaudado) | 11,545,079.00 | 0.00 | 538,796.00 | 12,083,875.00 |
| 8.1.5.4.1.1.2.01.03 | Predial rural (Recaudado) | 2,068,860.00 | 0.00 | 927,587.00 | 2,996,447.00 |
| 8.1.5.4.1.1.2.02.01 | Impuesto Sobre Traslación de Dominio por la Adquisición de Bienes Inmuebles de Suelo o en éste (Recaudado) | 24,338,413.00 | 0.00 | 15,792,821.00 | 40,131,234.00 |
| 8.1.5.4.1.1.7.01.01 | Recargos (Recaudado) | 301,596.00 | 0.00 | 404,330.00 | 705,926.00 |
| 8.1.5.4.1.1.7.01.02 | Sanciones (Recaudado) | 0.00 | 0.00 | 2,632,197.00 | 2,632,197.00 |
| 8.1.5.4.1.1.7.01.03 | Gastos de ejecución (Recaudado) | 0.00 | 0.00 | 400,306.00 | 400,306.00 |
| 8.1.5.4.1.1.8.01.02.01.01 | Predial Urbano (Recaudado) | 19,466,847.00 | 0.00 | 4,464,107.00 | 23,930,954.00 |
| 8.1.5.4.1.1.8.01.02.01.02 | Predial sub urbano (Recaudado) | 619,535.00 | 0.00 | 751,154.00 | 1,370,689.00 |
| 8.1.5.4.1.1.8.01.02.01.03 | Predial rural (Recaudado) | 329,600.00 | 0.00 | 2,157,264.00 | 2,486,864.00 |
| 8.1.5.4.1.1.8.01.03.01 | Accesorios (Recaudado) | 11,330,642.00 | 0.00 | 3,491,523.00 | 14,822,165.00 |
| 8.1.5.4.1.1.8.01.09.01.01 | Sobre impuesto predial (Recaudado) | 1,533,230.00 | 0.00 | 553,306.00 | 2,086,536.00 |
| 8.1.5.4.1.1.9.01.01 | Contribución Adicional Sobre Impuesto Predial (Recaudado) | 8,497,859.00 | 0.00 | 537,184.00 | 9,035,043.00 |
| 8.1.5.4.1.1.9.01.02 | Contribución Adicional Sobre Espectáculos Públicos (Recaudado) | 45,229.00 | 0.00 | 31,386.00 | 76,615.00 |
| 8.1.5.4.1.1.9.01.05 | Contribución Adicional Sobre Derechos(Recaudado) | 4,904,221.18 | 0.00 | 1,793,891.00 | 6,698,112.18 |
| 8.1.5.4.1.1.9.01.06 | Contribución Adicional Sobre Productos(Recaudado) | 417,392.00 | 0.00 | 235,695.00 | 653,087.00 |
| 8.1.5.4.1.4.1.01.01 | Mercados municipales (Recaudado) | 895,342.00 | 0.00 | 347,067.00 | 1,242,409.00 |
| 8.1.5.4.1.4.1.01.02 | Ocupación de espacios en vías públicas o áreas municipales (Recaudado) | 157,587.00 | 0.00 | 46,622.00 | 204,209.00 |
| 8.1.5.4.1.4.1.01.03 | Ocupación temporal de la vía pública o áreas municipales (Recaudado) | 1,685,700.89 | 0.00 | 526,976.00 | 2,212,676.89 |
| 8.1.5.4.1.4.1.01.04 | Estacionamiento en la vía pública (Recaudado) | 3,345,401.00 | 0.00 | 1,752,738.00 | 5,098,139.00 |
| 8.1.5.4.1.4.3.01.01 | Licencia de funcionamiento (Recaudado) | 148,090.00 | 0.00 | 238,602.00 | 386,692.00 |
| 8.1.5.4.1.4.3.01.02 | Refrendos anuales (Recaudado) | 5,672,858.00 | 0.00 | 178,799.00 | 5,851,657.00 |
| 8.1.5.4.1.4.3.01.03 | Permiso o autorización de carácter eventual (Recaudado) | 1,124,521.00 | 0.00 | 128,834.00 | 1,253,355.00 |
| 8.1.5.4.1.4.3.02.01 | Alineamiento de predios (Recaudado) | 491,515.00 | 0.00 | 574,080.00 | 1,065,595.00 |
| 8.1.5.4.1.4.3.02.02 | Asignación de número oficial e inspección de predios (Recaudado) | 827,082.00 | 0.00 | 263,275.00 | 1,090,357.00 |
| 8.1.5.4.1.4.3.02.03 | Licencias (Recaudado) | 2,514,352.00 | 0.00 | 1,253,354.00 | 3,767,706.00 |
| 8.1.5.4.1.4.3.02.04 | Deslinde de predios (Recaudado) | 640,845.00 | 0.00 | 1,316,818.00 | 1,957,663.00 |
| 8.1.5.4.1.4.3.02.05 | Registro, estudio y aprobación de planos y proyectos de construcción, remodelación o ampliación (Recaudado) | 1,144,594.00 | 0.00 | 136,078.00 | 1,280,672.00 |
| 8.1.5.4.1.4.3.04.01 | Certificaciones expedidos por funcionarios o empleados del Ente (Recaudado) | 2,361,291.00 | 0.00 | 1,487,952.00 | 3,849,243.00 |
| 8.1.5.4.1.4.3.04.03 | Evaluación del impacto ambiental (Recaudado) | 211,581.00 | 0.00 | 179,088.00 | 390,669.00 |
| 8.1.5.4.1.4.3.06.01 | Derechos por Servicios de Inhumaciones y Refrendo Anual de Fosas (Recaudado) | 967,833.00 | 0.00 | 362,245.00 | 1,330,078.00 |
| 8.1.5.4.1.4.3.06.03 | Derechos por Servicios de Depósito de Restos en Osario (Recaudado) | 258,046.00 | 0.00 | 26,980.00 | 285,026.00 |
| 8.1.5.4.1.4.3.06.06 | Derechos por Servicios de Inhumación de Restos, Apertura o Cierre de Gavetas (Recaudado) | 8,481.00 | 0.00 | 3,633.00 | 12,114.00 |
| 8.1.5.4.1.4.3.06.07 | Derechos por Servicios de Exhumaciones (Recaudado) | 122,213.00 | 0.00 | 19,202.00 | 141,415.00 |
| 8.1.5.4.1.4.3.06.08 | Derechos por Servicios de Reinhumaciones (Recaudado) | 4,886.00 | 0.00 | 1,557.00 | 6,443.00 |
| 8.1.5.4.1.4.3.06.09 | Derechos por Servicios de Cremaciones (Recaudado) | 531,218.00 | 0.00 | 217,937.00 | 749,155.00 |
| 8.1.5.4.1.4.3.07.02 | Uso industrial y comercial (Recaudado) | 4,308,083.00 | 0.00 | 556,935.00 | 4,865,018.00 |
| 8.1.5.4.1.4.3.10.02 | Expedición de una Cédula Catastral (Recaudado) | 248,324.00 | 0.00 | 222,067.00 | 470,391.00 |
| 8.1.5.4.1.4.3.10.03 | Expedición de Expedición de un Certificado de Valor Catastral o Catastral Provisional (Recaudado) | 1,707,909.00 | 0.00 | 951,661.00 | 2,659,570.00 |
| 8.1.5.4.1.4.3.10.04 | Expedición de Constancia de Datos Catastrales (Recaudado) | 4,269.00 | 0.00 | 1,660.00 | 5,929.00 |
| 8.1.5.4.1.4.3.10.05 | Expedición de Cartografía Catastral Propiedad del Municipio (Recaudado) | 5,154.00 | 0.00 | 5,400.00 | 10,554.00 |
| 8.1.5.4.1.4.3.11.01 | Derechos por Servicios del Registro Civil de Reconocimientos de Hijos (Recaudado) | 1,443.00 | 0.00 | 519.00 | 1,962.00 |
| 8.1.5.4.1.4.3.11.03 | Derechos por Servicios del Registro Civil de Celebración de Matrimonios en Oficina (Recaudado) | 840,560.00 | 0.00 | 186,680.00 | 1,027,240.00 |
| 8.1.5.4.1.4.3.11.04 | Derechos por Servicios del Registro Civil de Celebración de Matrimonios a Domicilio (Recaudado) | 6,743.00 | 0.00 | 6,743.00 | 13,486.00 |
| 8.1.5.4.1.4.3.11.05 | Derechos por Servicios del Registro Civil de Inscripción de Sentencias (Recaudado) | 24,825.00 | 0.00 | 6,846.00 | 31,671.00 |
| 8.1.5.4.1.4.3.11.06 | Derechos por Servicios del Registro Civil de Divorcios (Recaudado) | 349,507.00 | 0.00 | 156,082.00 | 505,589.00 |
| 8.1.5.4.1.4.3.11.07 | Derechos por Servicios del Registro Civil de Expedición de Copias de Actas (Recaudado) | 1,114,639.00 | 0.00 | 453,252.00 | 1,567,891.00 |
| 8.1.5.4.1.4.3.11.10 | Derechos por Servicios del Registro Civil de Anotaciones (Recaudado) | 32,050.00 | 0.00 | 9,593.00 | 41,643.00 |
| 8.1.5.4.1.4.3.11.11 | Derechos por Servicios del Registro Civil de Expedición de constancias o certificaciones (Recaudado) | 19,097.00 | 0.00 | 6,712.00 | 25,809.00 |
| 8.1.5.4.1.4.3.11.12 | Derechos por Servicios del Registro Civil por la Búsqueda (Recaudado) | 89,077.00 | 0.00 | 45,493.00 | 134,570.00 |
| 8.1.5.4.1.4.3.12.01 | Expedición de permisos (Recaudado) | 217,496.00 | 0.00 | 129,055.00 | 346,551.00 |



H. Ayuntamiento de Veracruz
Balanza de Comprobación
Del mes de marzo de 2023

| Código | Nombre cuenta | Movimientos | | | Saldo Final |
|------------------------------|---|------------------|----------------|----------------|------------------|
| | | Saldo Inicial | Debe | Haber | |
| 8.1.5.4.1.4.3.12.02 | Prestación de otros servicios (Recaudado) | 44,242.00 | 0.00 | 21,222.00 | 65,464.00 |
| 8.1.5.4.1.4.3.14.01 | Derechos por Licencia Anual para la Colocación de Anuncios Comerciales en la Vía Pública (Recaudado) | 275,687.00 | 0.00 | 256,265.00 | 531,952.00 |
| 8.1.5.4.1.4.3.14.02 | Derechos por Permisos o Autorizaciones Eventual para la Colocación de Anuncios Comerciales en la Vía Pública (Recaudado) | 78,479.00 | 0.00 | 91,062.00 | 169,541.00 |
| 8.1.5.4.1.4.3.14.05 | Otros Derechos por Anuncios Comerciales y Publicidad (Recaudado) | 6,148.00 | 0.00 | 1,037.00 | 7,185.00 |
| 8.1.5.4.1.4.3.15.02 | Derechos por el Permiso o Autorización Temporal para la Enajenación de Bebidas Alcohólicas realizada al Público en General (Recaudado) | 2,168,551.00 | 0.00 | 824,681.00 | 2,993,232.00 |
| 8.1.5.4.1.4.4.01.01 | Recargos de Derechos (Recaudado) | 18,825.00 | 0.00 | 51,232.00 | 70,057.00 |
| 8.1.5.4.1.4.5.01.01 | Derechos por el Uso o Goce, Aprovechamiento o explotación de bienes de dominio público (Recaudado) | 45,726.00 | 0.00 | 113,366.00 | 159,092.00 |
| 8.1.5.4.1.4.5.01.03 | Accesorios de Derechos (Recaudado) | 34,340.00 | 0.00 | 81,838.00 | 116,178.00 |
| 8.1.5.4.1.5.1.01 | Arrendamiento de bienes muebles e inmuebles de dominio privado (Recaudado) | 607,670.00 | 0.00 | 376,648.00 | 984,318.00 |
| 8.1.5.4.1.5.1.09.04 | Diversos derivados de contratos o concesiones (Recaudado) | 341,297.00 | 0.00 | 192,061.00 | 533,358.00 |
| 8.1.5.4.1.5.1.09.05 | Rendimientos Financieros Provenientes de Capitales o Valores a Favor (Recaudado) | 3,642,903.66 | 0.00 | 8,385,685.51 | 12,028,589.17 |
| 8.1.5.4.1.6.2.01.01 | Multas al bando de policía y gobierno (Recaudado) | 25,653.29 | 0.00 | 22,656.82 | 48,310.11 |
| 8.1.5.4.1.6.2.01.05 | Multas al reglamento de ecología y medio ambiente (Recaudado) | 63,349.00 | 0.00 | 75,753.00 | 139,102.00 |
| 8.1.5.4.1.6.2.01.07 | Multas al reglamento de mercados, actividades de comercio, industria y espectáculos (Recaudado) | 202,605.00 | 0.00 | 79,657.00 | 282,262.00 |
| 8.1.5.4.1.6.2.01.08 | Multas a reglamento de protección a los animales (Recaudado) | 3,207.00 | 0.00 | 5,187.00 | 8,394.00 |
| 8.1.5.4.1.6.2.01.09 | Multas al reglamento de protección civil (Recaudado) | 13,729.00 | 0.00 | 0.00 | 13,729.00 |
| 8.1.5.4.1.6.2.01.10 | Multas al Reglamento de Tránsito y Vialidad (Recaudado) | 6,631,014.00 | 0.00 | 4,262,538.00 | 10,893,552.00 |
| 8.1.5.4.1.6.2.01.12 | Otras Multas (Recaudado) | 148,330.00 | 0.00 | 172,696.00 | 321,026.00 |
| 8.1.5.4.1.6.3.01 | Indemnizaciones (Recaudado) | 185,933.00 | 0.00 | 138,307.00 | 324,240.00 |
| 8.1.5.4.1.6.6.01 | Aprovechamientos no Comprendidos en la Ley de Ingresos Vigente, Causados en Ejercicios Fiscales Anteriores Pendientes de Liquidación o Pago (Recaudado) | 2,054,804.00 | 0.00 | (2,054,804.00) | 0.00 |
| 8.1.5.4.1.6.9.02 | Diversos aprovechamientos (Recaudado) | 282,737.73 | 0.00 | 81,023.00 | 363,760.73 |
| 8.1.5.4.1.6.9.09.01 | Remanentes fiscales (2022) (Recaudado) | 125,000,000.00 | 0.00 | 0.00 | 125,000,000.00 |
| 8.1.5.4.2.1.1.01.01 | Fondo general de participaciones (Recaudado) | 68,977,197.67 | 0.00 | 91,826,898.89 | 160,804,096.56 |
| 8.1.5.4.2.1.1.01.02 | Impuesto Especial sobre Producción y Servicios (IEPS) (Recaudado) | 1,205,726.11 | 0.00 | 2,088,630.09 | 3,294,356.20 |
| 8.1.5.4.2.1.1.01.03 | Fondo de Fomento Municipal (Recaudado) | 18,792,118.26 | 0.00 | 26,304,270.51 | 45,096,388.77 |
| 8.1.5.4.2.1.1.01.05 | Incentivos por el Impuesto sobre Automóviles Nuevos (ISAN) (Recaudado) | 929,836.13 | 0.00 | 981,657.50 | 1,911,493.63 |
| 8.1.5.4.2.1.1.01.06 | Fondo de Compensación del ISAN (Recaudado) | 182,563.12 | 0.00 | 182,563.12 | 365,126.24 |
| 8.1.5.4.2.1.1.01.07 | Fondo de Fiscalización y Recaudación (Recaudado) | 4,458,985.49 | 0.00 | 1,908,728.47 | 6,367,713.96 |
| 8.1.5.4.2.1.1.01.08 | Fondo de Extracción de Hidrocarburos (Recaudado) | 509,101.73 | 0.00 | 546,999.29 | 1,056,101.02 |
| 8.1.5.4.2.1.1.01.09 | Participaciones de Gasolina y Diésel (Recaudado) | 1,230,607.77 | 0.00 | 1,447,659.23 | 2,678,267.00 |
| 8.1.5.4.2.1.1.01.10 | Incentivo a la Venta Final de Gasolina y Diésel (Recaudado) | 264.66 | 0.00 | 0.00 | 264.66 |
| 8.1.5.4.2.1.1.01.14 | ISR Participable (Recaudado) | 32,910,445.77 | 0.00 | 251,228.87 | 33,161,674.64 |
| 8.1.5.4.2.1.1.01.17 | Ley de Coordinación Fiscal (Gasolinas) (Recaudado) | 43,906,025.00 | 0.00 | 17,260,627.00 | 61,166,652.00 |
| 8.1.5.4.2.1.1.01.18 | ISR de Bienes Inmuebles (Recaudado) | 157,294.07 | 0.00 | 648,843.12 | 806,137.19 |
| 8.1.5.4.2.1.1.02.01.01 | Participaciones Federales Municipales (2022) (Recaudado) | 202,888,917.76 | 0.00 | 0.00 | 202,888,917.76 |
| 8.1.5.4.2.1.2.01.01 | Fondo para la Infraestructura Social Municipal y de las Demarcaciones Territoriales del Distrito Federal (FISMDF) (Recaudado) | 18,470,965.00 | 0.00 | 36,941,930.00 | 55,412,895.00 |
| 8.1.5.4.2.1.2.01.03 | Fondo de Aportaciones para el Fortalecimiento de los Municipios y de las Demarcaciones Territoriales del Distrito Federal (FORTAMUNDF) (Recaudado) | 44,815,660.00 | 0.00 | 89,631,320.00 | 134,446,980.00 |
| 8.1.5.4.2.1.3.01.01.01.01.01 | Recursos ZOFEMAT (Recaudado) | 85,906.00 | 0.00 | 401,827.00 | 487,733.00 |
| 8.1.5.4.2.1.3.01.01.01.02.01 | Fondo ZOFEMAT (2022) (Recaudado) | 242,421.27 | 0.00 | 0.00 | 242,421.27 |
| 8.1.5.4.2.1.4.01.01 | Impuestas por la Secretaría del trabajo y previsión social (Recaudado) | 0.00 | 0.00 | 624,096.91 | 624,096.91 |
| 8.1.5.4.2.1.4.01.11 | Impuestas por la Procuraduría Federal del Consumidor (Recaudado) | 4,599.00 | 0.00 | 2,474.44 | 7,073.44 |
| 8.1.5.4.2.1.4.01.14 | Impuestas por el Instituto Mexicano de la Propiedad Industrial (Recaudado) | 0.00 | 0.00 | 68,340.40 | 68,340.40 |
| 8.1.5.4.2.1.5.01.01.01 | Fondo de Hidrocarburos Regiones Marítimas (Recaudado) | 5,429,509.77 | 0.00 | 2,861,222.95 | 8,290,732.72 |
| 8.1.5.4.2.1.5.01.01.02.01 | Hidrocarburos Regiones Marítimas (2022) (Recaudado) | 1,132,775.84 | 0.00 | 0.00 | 1,132,775.84 |
| 8.1.5.4.2.1.5.01.02.01 | Fondo de Hidrocarburos Regiones Terrestres (Recaudado) | 96,490.00 | 0.00 | 50,848.00 | 147,338.00 |
| 8.1.5.4.2.1.5.01.02.02.01 | Hidrocarburos Regiones Terrestres (2022) (Recaudado) | 579,759.25 | 0.00 | 0.00 | 579,759.25 |
| 8.2 | Presupuesto de egresos | 0.00 | 999,778,698.19 | 999,778,698.19 | 0.00 |
| 8.2.1 | Presupuesto de egresos aprobado | 2,509,248,898.40 | 0.00 | 0.00 | 2,509,248,898.40 |
| 8.2.1.1.2.1.3.08 | Fideicomisos, Mandatos y Contratos Análogos de Municipios (Aprobado) | 25,000.00 | 0.00 | 0.00 | 25,000.00 |
| 8.2.1.1.2.3.5.01.01 | Construcción de Obras de Edificación Habitacional en Proceso (Aprobado) | 3,000,000.00 | 0.00 | 0.00 | 3,000,000.00 |



H. Ayuntamiento de Veracruz
Balanza de Comprobación
Del mes de marzo de 2023

| Código | Nombre cuenta | Movimientos | | | Saldo Final |
|---------------------|--|----------------|------|-------|----------------|
| | | Saldo Inicial | Debe | Haber | |
| 8.2.1.1.2.3.5.02.01 | Construcción de Obras en Edificación no Habitacional en Proceso (Aprobado) | 6,300,000.00 | 0.00 | 0.00 | 6,300,000.00 |
| 8.2.1.1.2.3.5.02.02 | Mantenimiento y Rehabilitación de Obras en Edificaciones no Habitacionales en Proceso (Aprobado) | 19,000,000.00 | 0.00 | 0.00 | 19,000,000.00 |
| 8.2.1.1.2.3.5.04.01 | División de Terrenos y Construcción de Obras de Urbanización en Proceso (Aprobado) | 34,922,521.12 | 0.00 | 0.00 | 34,922,521.12 |
| 8.2.1.1.2.3.5.04.02 | Mantenimiento y Rehabilitación de Obras de Urbanización en Proceso (Aprobado) | 145,656,284.20 | 0.00 | 0.00 | 145,656,284.20 |
| 8.2.1.1.2.3.5.07.01 | Instalaciones y Equipamiento en Construcciones en Proceso (Aprobado) | 10,000,000.00 | 0.00 | 0.00 | 10,000,000.00 |
| 8.2.1.1.2.4.1.01.01 | Muebles de Oficina y Estantería (Aprobado) | 1,000,000.00 | 0.00 | 0.00 | 1,000,000.00 |
| 8.2.1.1.2.4.1.03.01 | Bienes informáticos (Aprobado) | 1,000,000.00 | 0.00 | 0.00 | 1,000,000.00 |
| 8.2.1.1.2.4.1.09.01 | Otros Mobiliarios y Equipos de Administración (Aprobado) | 1,000,000.00 | 0.00 | 0.00 | 1,000,000.00 |
| 8.2.1.1.2.4.2.01.01 | Equipos y Aparatos Audiovisuales (Aprobado) | 300,000.00 | 0.00 | 0.00 | 300,000.00 |
| 8.2.1.1.2.4.2.03.01 | Equipo Fotográfico y de Video (Aprobado) | 450,000.00 | 0.00 | 0.00 | 450,000.00 |
| 8.2.1.1.2.4.2.09.01 | Equipos recreativos (Aprobado) | 100,000.00 | 0.00 | 0.00 | 100,000.00 |
| 8.2.1.1.2.4.6.05.01 | Equipo de Comunicación y Telecomunicación (Aprobado) | 250,000.00 | 0.00 | 0.00 | 250,000.00 |
| 8.2.1.1.2.4.6.07.02 | Herramientas y máquinas-herramienta (Aprobado) | 1,300,000.00 | 0.00 | 0.00 | 1,300,000.00 |
| 8.2.1.1.2.7.1.01.01 | Estudios, Formulación y Evaluación de Proyectos (Aprobado) | 3,000,000.00 | 0.00 | 0.00 | 3,000,000.00 |
| 8.2.1.2.2.3.1.02 | Títulos y Valores de la Deuda Pública Interna a Largo Plazo Extraordinaria(Aprobado) | 6,001,466.37 | 0.00 | 0.00 | 6,001,466.37 |
| 8.2.1.5.1.1.1.01.01 | Dietas (Aprobado) | 7,030,094.40 | 0.00 | 0.00 | 7,030,094.40 |
| 8.2.1.5.1.1.1.03.01 | Sueldos y salarios (Aprobado) | 260,631,800.71 | 0.00 | 0.00 | 260,631,800.71 |
| 8.2.1.5.1.1.2.02.01 | Sueldos Base al Personal Eventual (Aprobado) | 391,777,698.60 | 0.00 | 0.00 | 391,777,698.60 |
| 8.2.1.5.1.1.3.01.01 | Quinquenios (Aprobado) | 18,933,432.00 | 0.00 | 0.00 | 18,933,432.00 |
| 8.2.1.5.1.1.3.02.01 | Prima dominical (Aprobado) | 803,292.00 | 0.00 | 0.00 | 803,292.00 |
| 8.2.1.5.1.1.3.02.02 | Gratificación anual (Aprobado) | 87,746,823.00 | 0.00 | 0.00 | 87,746,823.00 |
| 8.2.1.5.1.1.3.02.03 | Prima vacacional (Aprobado) | 28,573,013.00 | 0.00 | 0.00 | 28,573,013.00 |
| 8.2.1.5.1.1.3.02.05 | Canasta navideña (Aprobado) | 16,814,000.00 | 0.00 | 0.00 | 16,814,000.00 |
| 8.2.1.5.1.1.3.03.01 | Compensación por servicios de turno vespertino (Aprobado) | 8,011,032.00 | 0.00 | 0.00 | 8,011,032.00 |
| 8.2.1.5.1.1.3.04.01 | Compensación Fija (Aprobado) | 68,765,586.28 | 0.00 | 0.00 | 68,765,586.28 |
| 8.2.1.5.1.1.4.01.01 | Instituto Mexicano del Seguro Social (IMSS) (Aprobado) | 51,265,601.10 | 0.00 | 0.00 | 51,265,601.10 |
| 8.2.1.5.1.1.4.01.05 | Instituto de Pensiones del Estado IPE(Aprobado) | 34,350,720.00 | 0.00 | 0.00 | 34,350,720.00 |
| 8.2.1.5.1.1.4.04.01 | Aportaciones para seguros (Aprobado) | 7,000,000.00 | 0.00 | 0.00 | 7,000,000.00 |
| 8.2.1.5.1.1.5.03.01 | Jubilaciones (Aprobado) | 12,100,000.00 | 0.00 | 0.00 | 12,100,000.00 |
| 8.2.1.5.1.1.5.03.02 | Pensiones (Aprobado) | 58,704,687.56 | 0.00 | 0.00 | 58,704,687.56 |
| 8.2.1.5.1.1.5.03.04 | Liquidaciones por indemnizaciones y por sueldos y salarios caídos. (Aprobado) | 23,000,000.00 | 0.00 | 0.00 | 23,000,000.00 |
| 8.2.1.5.1.1.5.03.05 | Prima de Antigüedad (Aprobado) | 4,100,000.00 | 0.00 | 0.00 | 4,100,000.00 |
| 8.2.1.5.1.1.5.04.02 | Ayuda para lentes y aparatos ortopédicos (Aprobado) | 7,111,450.00 | 0.00 | 0.00 | 7,111,450.00 |
| 8.2.1.5.1.1.5.04.04 | Despensa (Aprobado) | 98,147,840.00 | 0.00 | 0.00 | 98,147,840.00 |
| 8.2.1.5.1.1.5.04.05 | Previsión social múltiple (Aprobado) | 125,672,157.00 | 0.00 | 0.00 | 125,672,157.00 |
| 8.2.1.5.1.1.5.04.12 | Días de descanso obligatorio (Aprobado) | 500,000.00 | 0.00 | 0.00 | 500,000.00 |
| 8.2.1.5.1.1.5.04.13 | Servicio de guarderías (Aprobado) | 1,884,240.00 | 0.00 | 0.00 | 1,884,240.00 |
| 8.2.1.5.1.1.5.04.14 | Ayuda para la adquisición de útiles escolares (Aprobado) | 2,922,300.00 | 0.00 | 0.00 | 2,922,300.00 |
| 8.2.1.5.1.1.5.04.17 | Pago del día de las madres (Aprobado) | 2,878,000.00 | 0.00 | 0.00 | 2,878,000.00 |
| 8.2.1.5.1.1.5.04.33 | Estímulo Día del Padre (Aprobado) | 1,288,500.00 | 0.00 | 0.00 | 1,288,500.00 |
| 8.2.1.5.1.1.5.05.02 | Ayuda para capacitación y desarrollo (Aprobado) | 12,001,600.00 | 0.00 | 0.00 | 12,001,600.00 |
| 8.2.1.5.1.1.6.01.04 | Estímulo por puntualidad y asistencia (Aprobado) | 8,671,196.00 | 0.00 | 0.00 | 8,671,196.00 |
| 8.2.1.5.1.1.6.01.06 | Estímulo a servidores públicos (Aprobado) | 866,400.00 | 0.00 | 0.00 | 866,400.00 |
| 8.2.1.5.1.1.6.01.08 | Estímulo por productividad (Aprobado) | 13,933,800.00 | 0.00 | 0.00 | 13,933,800.00 |
| 8.2.1.5.1.2.1.01.01 | Materiales, Útiles y Equipos Menores de Oficina (Aprobado) | 7,900,000.00 | 0.00 | 0.00 | 7,900,000.00 |
| 8.2.1.5.1.2.1.04.01 | Materiales, Útiles y Equipos Menores de Tecnologías de la Información y Comunicaciones (Aprobado) | 3,500,000.00 | 0.00 | 0.00 | 3,500,000.00 |
| 8.2.1.5.1.2.1.06.01 | Material de limpieza (Aprobado) | 8,950,650.58 | 0.00 | 0.00 | 8,950,650.58 |
| 8.2.1.5.1.2.1.07.01 | Material didáctico (Aprobado) | 150,000.00 | 0.00 | 0.00 | 150,000.00 |
| 8.2.1.5.1.2.1.08.01 | Materiales para el Registro e Identificación de Bienes y Personas (Aprobado) | 3,000,000.00 | 0.00 | 0.00 | 3,000,000.00 |
| 8.2.1.5.1.2.2.01.02 | Productos Alimenticios para Personas Derivado de la Prestación de Servicios Públicos en Instalaciones Propias (Aprobado) | 4,975,000.00 | 0.00 | 0.00 | 4,975,000.00 |
| 8.2.1.5.1.2.2.02.01 | Productos alimenticios para animales (Aprobado) | 3,500,000.00 | 0.00 | 0.00 | 3,500,000.00 |
| 8.2.1.5.1.2.4.01.01 | Productos minerales no metálicos (Aprobado) | 1,200,000.00 | 0.00 | 0.00 | 1,200,000.00 |
| 8.2.1.5.1.2.4.02.01 | Cemento y productos de concreto (Aprobado) | 13,700,000.00 | 0.00 | 0.00 | 13,700,000.00 |
| 8.2.1.5.1.2.4.03.01 | Cal, yeso y productos de yeso (Aprobado) | 900,000.00 | 0.00 | 0.00 | 900,000.00 |
| 8.2.1.5.1.2.4.04.01 | Madera y productos de madera (Aprobado) | 750,000.00 | 0.00 | 0.00 | 750,000.00 |
| 8.2.1.5.1.2.4.05.01 | Vidrio y productos de vidrio (Aprobado) | 100,000.00 | 0.00 | 0.00 | 100,000.00 |
| 8.2.1.5.1.2.4.06.01 | Material eléctrico y electrónico (Aprobado) | 21,050,000.00 | 0.00 | 0.00 | 21,050,000.00 |
| 8.2.1.5.1.2.4.07.01 | Artículos metálicos para la construcción (Aprobado) | 1,000,000.00 | 0.00 | 0.00 | 1,000,000.00 |
| 8.2.1.5.1.2.4.08.01 | Plantas de ornato (Aprobado) | 600,000.00 | 0.00 | 0.00 | 600,000.00 |
| 8.2.1.5.1.2.4.09.01 | Pinturas (Aprobado) | 15,000,000.00 | 0.00 | 0.00 | 15,000,000.00 |
| 8.2.1.5.1.2.4.09.09 | Otros materiales y artículos (Aprobado) | 800,000.00 | 0.00 | 0.00 | 800,000.00 |
| 8.2.1.5.1.2.6.01.01 | Combustibles, lubricantes y aditivos para programas de seguridad pública (Aprobado) | 5,000,000.00 | 0.00 | 0.00 | 5,000,000.00 |
| 8.2.1.5.1.2.6.01.02 | Combustibles, Lubricantes y Aditivos para Servicios Públicos y la Operación de Programas Públicos (Aprobado) | 1,000,000.00 | 0.00 | 0.00 | 1,000,000.00 |
| 8.2.1.5.1.2.6.01.03 | Combustibles, lubricantes y aditivos para servicios administrativos (Aprobado) | 25,500,000.00 | 0.00 | 0.00 | 25,500,000.00 |



H. Ayuntamiento de Veracruz
Balanza de Comprobación
Del mes de marzo de 2023

| Código | Nombre cuenta | Movimientos | | | Saldo Final |
|---------------------|--|------------------|----------------|----------------|------------------|
| | | Saldo Inicial | Debe | Haber | |
| 8.2.1.5.1.2.7.01.01 | Vestuarios y Uniformes (Aprobado) | 3,200,000.00 | 0.00 | 0.00 | 3,200,000.00 |
| 8.2.1.5.1.2.7.03.01 | Artículos deportivos (Aprobado) | 1,100,000.00 | 0.00 | 0.00 | 1,100,000.00 |
| 8.2.1.5.1.2.8.03.01 | Prendas de protección para seguridad pública (Aprobado) | 35,000.00 | 0.00 | 0.00 | 35,000.00 |
| 8.2.1.5.1.2.9.01.01 | Herramientas Menores (Aprobado) | 8,000,000.00 | 0.00 | 0.00 | 8,000,000.00 |
| 8.2.1.5.1.2.9.03.01 | Refacciones y accesorios menores de mobiliario y equipo de administración, educacional y recreativo (Aprobado) | 700,000.00 | 0.00 | 0.00 | 700,000.00 |
| 8.2.1.5.1.2.9.04.01 | Refacciones y Accesorios Menores de Equipo de Cómputo y Tecnologías de la Información (Aprobado) | 150,000.00 | 0.00 | 0.00 | 150,000.00 |
| 8.2.1.5.1.2.9.06.01 | Refacciones y Accesorios Menores de Equipo de Transporte (Aprobado) | 1,500,000.00 | 0.00 | 0.00 | 1,500,000.00 |
| 8.2.1.5.1.2.9.09.01 | Refacciones y Accesorios Menores Otros Bienes Muebles (Aprobado) | 1,200,000.00 | 0.00 | 0.00 | 1,200,000.00 |
| 8.2.1.5.1.3.1.01.01 | Energía Eléctrica (Aprobado) | 24,021,685.41 | 0.00 | 0.00 | 24,021,685.41 |
| 8.2.1.5.1.3.1.01.02 | Alumbrado público (Aprobado) | 173,436,772.80 | 0.00 | 0.00 | 173,436,772.80 |
| 8.2.1.5.1.3.1.03.01 | Agua (Aprobado) | 150,000.00 | 0.00 | 0.00 | 150,000.00 |
| 8.2.1.5.1.3.1.04.01 | Telefonía Tradicional (Aprobado) | 5,300,500.00 | 0.00 | 0.00 | 5,300,500.00 |
| 8.2.1.5.1.3.1.07.01 | Servicios de Acceso de Internet, Redes y Procesamiento de Información (Aprobado) | 4,850,000.00 | 0.00 | 0.00 | 4,850,000.00 |
| 8.2.1.5.1.3.2.02.01 | Arrendamiento de Edificios (Aprobado) | 600,000.00 | 0.00 | 0.00 | 600,000.00 |
| 8.2.1.5.1.3.2.03.02 | Arrendamiento de equipo de fotocopiado (Aprobado) | 3,000,000.00 | 0.00 | 0.00 | 3,000,000.00 |
| 8.2.1.5.1.3.2.05.02 | Arrendamiento de equipo de transporte para servicios y operación de programas públicos (Aprobado) | 15,658,597.58 | 0.00 | 0.00 | 15,658,597.58 |
| 8.2.1.5.1.3.2.07.01 | Arrendamiento de Activos Intangibles (Aprobado) | 1,900,000.00 | 0.00 | 0.00 | 1,900,000.00 |
| 8.2.1.5.1.3.2.09.01 | Otros arrendamientos (Aprobado) | 4,000,000.00 | 0.00 | 0.00 | 4,000,000.00 |
| 8.2.1.5.1.3.3.01.01 | Servicios Legales, de Contabilidad, Auditoría y Relacionados (Aprobado) | 43,733,733.80 | 0.00 | 0.00 | 43,733,733.80 |
| 8.2.1.5.1.3.3.03.01 | Servicios de Consultoría Administrativa, Procesos, Técnica y en Tecnologías de la Información (Aprobado) | 350,000.00 | 0.00 | 0.00 | 350,000.00 |
| 8.2.1.5.1.3.3.04.01 | Servicios de capacitación (Aprobado) | 850,000.00 | 0.00 | 0.00 | 850,000.00 |
| 8.2.1.5.1.3.3.09.01 | Servicios Profesionales, Científicos y Técnicos Integrales (Aprobado) | 648,800.30 | 0.00 | 0.00 | 648,800.30 |
| 8.2.1.5.1.3.4.01.01 | Servicios bancarios y financieros (Aprobado) | 3,242,893.53 | 0.00 | 0.00 | 3,242,893.53 |
| 8.2.1.5.1.3.4.03.01 | Servicios de recaudación, traslado y custodia de valores (Aprobado) | 2,000,000.00 | 0.00 | 0.00 | 2,000,000.00 |
| 8.2.1.5.1.3.4.04.01 | Seguros de Responsabilidad Patrimonial y Fianzas (Aprobado) | 27,474.60 | 0.00 | 0.00 | 27,474.60 |
| 8.2.1.5.1.3.4.05.01 | Seguro de bienes patrimoniales (Aprobado) | 3,500,000.00 | 0.00 | 0.00 | 3,500,000.00 |
| 8.2.1.5.1.3.4.07.01 | Fletes y maniobras (Aprobado) | 165,000,000.00 | 0.00 | 0.00 | 165,000,000.00 |
| 8.2.1.5.1.3.5.01.01 | Conservación y Mantenimiento Menor de Inmuebles (Edificios Públicos) (Aprobado) | 2,000,000.00 | 0.00 | 0.00 | 2,000,000.00 |
| 8.2.1.5.1.3.5.02.02 | Conservación y mantenimiento de otros (Aprobado) | 1,736,642.32 | 0.00 | 0.00 | 1,736,642.32 |
| 8.2.1.5.1.3.5.05.03 | Conservación y mantenimiento de vehículos adscritos a servicios administrativos (Aprobado) | 3,900,000.00 | 0.00 | 0.00 | 3,900,000.00 |
| 8.2.1.5.1.3.5.08.02 | Protección y preservación ecológica (Aprobado) | 30,000,000.00 | 0.00 | 0.00 | 30,000,000.00 |
| 8.2.1.5.1.3.5.09.01 | Servicios de Jardinería y Fumigación (Aprobado) | 2,500,000.00 | 0.00 | 0.00 | 2,500,000.00 |
| 8.2.1.5.1.3.6.01.04 | Impresiones (Aprobado) | 4,000,000.00 | 0.00 | 0.00 | 4,000,000.00 |
| 8.2.1.5.1.3.6.01.05 | Difusión de mensajes sobre programas y actividades gubernamentales (Aprobado) | 35,000,000.00 | 0.00 | 0.00 | 35,000,000.00 |
| 8.2.1.5.1.3.7.01.01 | Pasajes nacionales a servidores públicos (Aprobado) | 150,000.00 | 0.00 | 0.00 | 150,000.00 |
| 8.2.1.5.1.3.7.02.01 | Pasajes nacionales a servidores públicos (Aprobado) | 150,000.00 | 0.00 | 0.00 | 150,000.00 |
| 8.2.1.5.1.3.7.05.01 | Viáticos nacionales a servidores públicos (Aprobado) | 1,500,000.00 | 0.00 | 0.00 | 1,500,000.00 |
| 8.2.1.5.1.3.8.02.02 | Actividades cívicas y festividades (Aprobado) | 75,000,000.00 | 0.00 | 0.00 | 75,000,000.00 |
| 8.2.1.5.1.3.8.03.01 | Congresos y convenciones (Aprobado) | 3,000,000.00 | 0.00 | 0.00 | 3,000,000.00 |
| 8.2.1.5.1.3.9.02.01 | Impuestos y Derechos (Aprobado) | 450,000.00 | 0.00 | 0.00 | 450,000.00 |
| 8.2.1.5.1.3.9.06.01 | Otros gastos por responsabilidades (Aprobado) | 100,000.00 | 0.00 | 0.00 | 100,000.00 |
| 8.2.1.5.1.3.9.08.01 | Impuestos sobre Nóminas y Otros que se Deriven de una Relación Laboral (Aprobado) | 22,000,000.00 | 0.00 | 0.00 | 22,000,000.00 |
| 8.2.1.5.2.4.1.01.01 | Protección a ancianos y desvalidos (Aprobado) | 24,500,000.00 | 0.00 | 0.00 | 24,500,000.00 |
| 8.2.1.5.2.4.1.01.09 | Otras ayudas sociales (Aprobado) | 111,545,634.43 | 0.00 | 0.00 | 111,545,634.43 |
| 8.2.1.5.2.4.3.03.01 | Ayudas Sociales a Instituciones sin Fines de Lucro (Aprobado) | 4,500,000.00 | 0.00 | 0.00 | 4,500,000.00 |
| 8.2.1.5.2.4.3.03.03 | Ayudas a Agrupaciones (Aprobado) | 200,000.00 | 0.00 | 0.00 | 200,000.00 |
| 8.2.1.5.3.3.2.02.03 | ZOFEMAT(Aprobado) | 171,122.00 | 0.00 | 0.00 | 171,122.00 |
| 8.2.1.5.4.1.1.02.02 | Intereses derivados de la colocación de títulos y valores la deuda interna extraordinaria(Aprobado) | 10,663,184.15 | 0.00 | 0.00 | 10,663,184.15 |
| 8.2.1.5.4.3.1.02 | Gastos de la deuda pública interna extraordinaria(Aprobado) | 660,671.56 | 0.00 | 0.00 | 660,671.56 |
| 8.2.2 | Presupuesto de egresos por ejercer | 1,410,454,878.53 | 142,071,302.50 | 129,220,456.26 | 1,423,305,724.77 |
| 8.2.2.1.2.1.3.08 | Fideicomisos, Mandatos y Contratos Análogos de Municipios (Por ejercer) | 16,946.00 | 0.00 | 0.00 | 16,946.00 |
| 8.2.2.1.2.3.5.01.01 | Construcción de Obras de Edificación Habitacional en Proceso (Por ejercer) | 3,000,000.00 | (3,000,000.00) | 0.00 | 0.00 |
| 8.2.2.1.2.3.5.02.01 | Construcción de Obras en Edificación no Habitacional en Proceso (Por ejercer) | 6,300,000.00 | (6,300,000.00) | 0.00 | 0.00 |
| 8.2.2.1.2.3.5.02.02 | Mantenimiento y Rehabilitación de Obras en Edificaciones no Habitacionales en Proceso (Por ejercer) | 19,000,000.00 | 33,000,000.00 | 0.00 | 52,000,000.00 |
| 8.2.2.1.2.3.5.04.01 | División de Terrenos y Construcción de Obras de Urbanización en Proceso (Por ejercer) | 34,922,521.12 | (1,906,842.21) | 0.00 | 33,015,678.91 |



**H. Ayuntamiento de Veracruz
Balanza de Comprobación
Del mes de marzo de 2023**

| Código | Nombre cuenta | Movimientos | | | Saldo Final |
|---------------------|---|----------------|-----------------|----------------|----------------|
| | | Saldo Inicial | Debe | Haber | |
| 8.2.2.1.2.3.5.04.02 | Mantenimiento y Rehabilitación de Obras de Urbanización en Proceso (Por ejercer) | 182,644,953.29 | 66,457,168.30 | 0.00 | 249,102,121.59 |
| 8.2.2.1.2.3.5.07.01 | Instalaciones y Equipamiento en Construcciones en Proceso (Por ejercer) | 10,000,000.00 | (10,000,000.00) | 0.00 | 0.00 |
| 8.2.2.1.2.3.6.02.02 | Mantenimiento y Rehabilitación de Edificaciones no Habitacionales en Proceso (Por ejercer) | 0.00 | 3,000,000.00 | 0.00 | 3,000,000.00 |
| 8.2.2.1.2.4.1.01.01 | Muebles de Oficina y Estantería (Por ejercer) | 1,000,000.00 | 0.00 | 0.00 | 1,000,000.00 |
| 8.2.2.1.2.4.1.03.01 | Bienes informáticos (Por ejercer) | 4,887,103.41 | 843,390.53 | 59,131.56 | 5,671,362.38 |
| 8.2.2.1.2.4.1.09.01 | Otros Mobiliarios y Equipos de Administración (Por ejercer) | 3,750,878.99 | (843,390.53) | 99,760.00 | 2,807,228.46 |
| 8.2.2.1.2.4.2.01.01 | Equipos y Aparatos Audiovisuales (Por ejercer) | 1,300,000.00 | 300,000.00 | 0.00 | 1,600,000.00 |
| 8.2.2.1.2.4.2.03.01 | Equipo Fotográfico y de Video (Por ejercer) | 500,000.00 | 0.00 | 0.00 | 500,000.00 |
| 8.2.2.1.2.4.2.09.01 | Equipos recreativos (Por ejercer) | 300,000.00 | 0.00 | 0.00 | 300,000.00 |
| 8.2.2.1.2.4.2.09.02 | Instrumentos musicales (Por ejercer) | 500,000.00 | 0.00 | 0.00 | 500,000.00 |
| 8.2.2.1.2.4.4.01.01 | Vehículos y Equipo Terrestres, para la ejecución de Programas de Seguridad Pública (Por ejercer) | 0.00 | 5,000,000.00 | 0.00 | 5,000,000.00 |
| 8.2.2.1.2.4.4.01.03 | Vehículos y Equipo Terrestres, destinados a Servicios Administrativos (Por ejercer) | 2,000,000.00 | 500,000.00 | 1,384,682.00 | 1,115,318.00 |
| 8.2.2.1.2.4.4.02.03 | Carrocerías y remolques para servicios administrativos (Por ejercer) | 26,999.98 | 0.00 | 0.00 | 26,999.98 |
| 8.2.2.1.2.4.4.09.01 | Otros equipos de transporte (Por ejercer) | 500,000.00 | (500,000.00) | 0.00 | 0.00 |
| 8.2.2.1.2.4.6.05.01 | Equipo de Comunicación y Telecomunicación (Por ejercer) | 250,000.00 | 50,000.00 | 0.00 | 300,000.00 |
| 8.2.2.1.2.4.6.07.02 | Herramientas y máquinas-herramienta (Por ejercer) | 2,800,000.00 | 0.00 | 13,666.66 | 2,786,333.34 |
| 8.2.2.1.2.4.6.07.03 | Refacciones mayores (Por ejercer) | 50,000.00 | 300,000.00 | 0.00 | 350,000.00 |
| 8.2.2.1.2.4.6.09.09 | Otros bienes muebles (Por ejercer) | 0.00 | 3,400,000.00 | 0.00 | 3,400,000.00 |
| 8.2.2.1.2.7.1.01.01 | Estudios, Formulación y Evaluación de Proyectos (Por ejercer) | 3,000,000.00 | 10,000,000.00 | 0.00 | 13,000,000.00 |
| 8.2.2.5.1.1.1.03.01 | Sueldos y salarios (Por ejercer) | 0.00 | (124,824.00) | (124,824.00) | 0.00 |
| 8.2.2.5.1.1.2.02.01 | Sueldos Base al Personal Eventual (Por ejercer) | 3,112.00 | 0.00 | 3,112.00 | 0.00 |
| 8.2.2.5.1.1.3.02.01 | Prima dominical (Por ejercer) | 0.00 | 6,014.04 | 6,014.04 | 0.00 |
| 8.2.2.5.1.1.3.02.02 | Gratificación anual (Por ejercer) | 0.00 | (13,986.14) | (13,986.14) | 0.00 |
| 8.2.2.5.1.1.3.02.03 | Prima vacacional (Por ejercer) | 0.00 | (34,592.22) | (34,592.22) | 0.00 |
| 8.2.2.5.1.1.3.03.01 | Compensación por servicios de turno vespertino (Por ejercer) | 0.00 | 143,486.36 | 143,486.36 | 0.00 |
| 8.2.2.5.1.1.3.04.01 | Compensación Fija (Por ejercer) | 0.00 | 34,236.93 | 34,236.93 | 0.00 |
| 8.2.2.5.1.1.5.04.05 | Previsión social múltiple (Por ejercer) | 0.00 | (735,334.97) | (735,334.97) | 0.00 |
| 8.2.2.5.1.1.5.04.37 | Gastos por defunción (Por ejercer) | 0.00 | 725,000.00 | 725,000.00 | 0.00 |
| 8.2.2.5.1.1.6.01.04 | Estímulo por puntualidad y asistencia (Por ejercer) | 0.00 | 1,291,900.00 | 1,291,900.00 | 0.00 |
| 8.2.2.5.1.1.6.01.08 | Estímulo por productividad (Por ejercer) | 0.00 | (1,291,900.00) | (1,291,900.00) | 0.00 |
| 8.2.2.5.1.2.1.01.01 | Materiales, Útiles y Equipos Menores de Oficina (Por ejercer) | 8,415,487.26 | 0.00 | 571,781.24 | 7,843,706.02 |
| 8.2.2.5.1.2.1.04.01 | Materiales, Útiles y Equipos Menores de Tecnologías de la Información y Comunicaciones (Por ejercer) | 3,784,878.54 | 0.00 | 368,871.22 | 3,416,007.32 |
| 8.2.2.5.1.2.1.06.01 | Material de limpieza (Por ejercer) | 13,676,600.58 | 0.00 | 395,099.48 | 13,281,501.10 |
| 8.2.2.5.1.2.1.07.01 | Material didáctico (Por ejercer) | 150,000.00 | 0.00 | 0.00 | 150,000.00 |
| 8.2.2.5.1.2.1.08.01 | Materiales para el Registro e Identificación de Bienes y Personas (Por ejercer) | 4,420,380.99 | 0.00 | 325,746.29 | 4,094,634.70 |
| 8.2.2.5.1.2.2.01.02 | Productos Alimenticios para Personas Derivado de la Prestación de Servicios Públicos en Instalaciones Propias (Por ejercer) | 4,469,840.41 | 28,000,000.00 | 349,942.96 | 32,119,897.45 |
| 8.2.2.5.1.2.2.02.01 | Productos alimenticios para animales (Por ejercer) | 5,000,000.00 | 0.00 | 340,053.38 | 4,659,946.62 |
| 8.2.2.5.1.2.4.01.01 | Productos minerales no metálicos (Por ejercer) | 1,197,100.00 | 0.00 | 7,165.32 | 1,189,934.68 |
| 8.2.2.5.1.2.4.02.01 | Cemento y productos de concreto (Por ejercer) | 16,986,931.86 | 0.00 | 2,119,981.80 | 14,866,950.06 |
| 8.2.2.5.1.2.4.03.01 | Cal, yeso y productos de yeso (Por ejercer) | 400,000.00 | 0.00 | 1,177.40 | 398,822.60 |
| 8.2.2.5.1.2.4.04.01 | Madera y productos de madera (Por ejercer) | 750,000.00 | 0.00 | 3,917.60 | 746,082.40 |
| 8.2.2.5.1.2.4.05.01 | Vidrio y productos de vidrio (Por ejercer) | 100,000.00 | 0.00 | 0.00 | 100,000.00 |
| 8.2.2.5.1.2.4.06.01 | Material eléctrico y electrónico (Por ejercer) | 22,843,698.41 | 0.00 | 328,216.90 | 22,515,481.51 |
| 8.2.2.5.1.2.4.07.01 | Artículos metálicos para la construcción (Por ejercer) | 1,998,705.00 | 0.00 | 579,658.79 | 1,419,046.21 |
| 8.2.2.5.1.2.4.08.01 | Plantas de ornato (Por ejercer) | 1,100,000.00 | 0.00 | 0.00 | 1,100,000.00 |
| 8.2.2.5.1.2.4.09.01 | Pinturas (Por ejercer) | 16,069,088.36 | 0.00 | 1,547,842.36 | 14,521,246.00 |
| 8.2.2.5.1.2.4.09.09 | Otros materiales y artículos (Por ejercer) | 1,000,000.00 | 0.00 | 92,280.90 | 907,719.10 |
| 8.2.2.5.1.2.5.01.01 | Productos Químicos Básicos (Por ejercer) | 1,000,000.00 | 0.00 | 204,332.14 | 795,667.86 |
| 8.2.2.5.1.2.5.02.01 | Fertilizantes, Pesticidas y Otros Agroquímicos (Por ejercer) | 5,593,452.00 | 0.00 | 0.00 | 5,593,452.00 |
| 8.2.2.5.1.2.5.03.01 | Medicinas y productos farmacéuticos (Por ejercer) | 1,599,831.00 | 0.00 | 0.00 | 1,599,831.00 |
| 8.2.2.5.1.2.5.04.01 | Materiales, accesorios y suministros médicos (Por ejercer) | 1,090,998.40 | 0.00 | 0.00 | 1,090,998.40 |
| 8.2.2.5.1.2.6.01.01 | Combustibles, lubricantes y aditivos para programas de seguridad pública (Por ejercer) | 5,000,000.00 | 0.00 | 260,723.25 | 4,739,276.75 |
| 8.2.2.5.1.2.6.01.02 | Combustibles, Lubricantes y Aditivos para Servicios Públicos y la Operación de Programas Públicos (Por ejercer) | 800,000.00 | (100,000.00) | 0.00 | 700,000.00 |
| 8.2.2.5.1.2.6.01.03 | Combustibles, lubricantes y aditivos para servicios administrativos (Por ejercer) | 44,500,000.00 | 100,000.00 | 4,569,609.88 | 40,030,390.12 |
| 8.2.2.5.1.2.7.01.01 | Vestuarios y Uniformes (Por ejercer) | 4,200,000.00 | (60,000.00) | 228,731.12 | 3,911,268.88 |
| 8.2.2.5.1.2.7.02.01 | Prendas de Seguridad y Protección Personal (Por ejercer) | 3,940,120.80 | 60,000.00 | 1,515,192.00 | 2,484,928.80 |
| 8.2.2.5.1.2.7.03.01 | Artículos deportivos (Por ejercer) | 1,100,000.00 | 0.00 | 0.00 | 1,100,000.00 |
| 8.2.2.5.1.2.7.04.01 | Productos Textiles (Por ejercer) | 100,000.00 | 0.00 | 0.00 | 100,000.00 |
| 8.2.2.5.1.2.8.03.01 | Prendas de protección para seguridad pública (Por ejercer) | 35,000.00 | 0.00 | 0.00 | 35,000.00 |
| 8.2.2.5.1.2.9.01.01 | Herramientas Menores (Por ejercer) | 10,919,008.65 | (2,500,000.00) | 203,492.71 | 8,215,515.94 |
| 8.2.2.5.1.2.9.03.01 | Refacciones y accesorios menores de mobiliario y equipo de administración, educacional y recreativo (Por ejercer) | 699,882.47 | (200,000.00) | 0.00 | 499,882.47 |
| 8.2.2.5.1.2.9.04.01 | Refacciones y Accesorios Menores de Equipo de Cómputo y Tecnologías de la Información (Por ejercer) | 550,000.00 | 0.00 | 40,406.56 | 509,593.44 |



H. Ayuntamiento de Veracruz
Balanza de Comprobación
Del mes de marzo de 2023

| Código | Nombre cuenta | Movimientos | | | Saldo Final |
|---------------------|--|----------------|-----------------|----------------|----------------|
| | | Saldo Inicial | Debe | Haber | |
| 8.2.2.5.1.2.9.06.01 | Refacciones y Accesorios Menores de Equipo de Transporte (Por ejercer) | 1,601,014.69 | 0.00 | 59,965.75 | 1,541,048.94 |
| 8.2.2.5.1.2.9.09.01 | Refacciones y Accesorios Menores Otros Bienes Muebles (Por ejercer) | 2,012,885.73 | 2,500,000.00 | 555,666.71 | 3,957,219.02 |
| 8.2.2.5.1.3.1.01.01 | Energía Eléctrica (Por ejercer) | 34,078,294.88 | 0.00 | 8,746,766.00 | 25,331,528.88 |
| 8.2.2.5.1.3.1.01.02 | Alumbrado público (Por ejercer) | 177,536,772.80 | 0.00 | 27,483,018.00 | 150,053,754.80 |
| 8.2.2.5.1.3.1.03.01 | Agua (Por ejercer) | 3,915,739.32 | (150,000.00) | 0.00 | 3,765,739.32 |
| 8.2.2.5.1.3.1.04.01 | Telefonía Tradicional (Por ejercer) | 3,001,558.85 | 1,500,000.00 | 192,243.58 | 4,309,315.27 |
| 8.2.2.5.1.3.1.07.01 | Servicios de Acceso de Internet, Redes y Procesamiento de Información (Por ejercer) | 5,192,162.71 | 0.00 | 367,344.73 | 4,824,817.98 |
| 8.2.2.5.1.3.1.08.03 | Servicio de mensajería (Por ejercer) | 99,445.53 | 0.00 | 100.00 | 99,345.53 |
| 8.2.2.5.1.3.2.02.01 | Arrendamiento de Edificios (Por ejercer) | 600,000.00 | 0.00 | 100,000.00 | 500,000.00 |
| 8.2.2.5.1.3.2.03.02 | Arrendamiento de equipo de fotocopiado (Por ejercer) | 3,500,000.00 | 0.00 | 0.00 | 3,500,000.00 |
| 8.2.2.5.1.3.2.05.02 | Arrendamiento de equipo de transporte para servicios y operación de programas públicos (Por ejercer) | 17,858,597.58 | 0.00 | 2,960,780.80 | 14,897,816.78 |
| 8.2.2.5.1.3.2.06.01 | Arrendamiento de maquinaria, otros equipos y herramientas (Por ejercer) | 78,784,240.00 | 4,000,000.00 | 5,701,707.56 | 77,082,532.44 |
| 8.2.2.5.1.3.2.07.01 | Arrendamiento de Activos Intangibles (Por ejercer) | 2,373,766.60 | 0.00 | 14,494.20 | 2,359,272.40 |
| 8.2.2.5.1.3.2.09.01 | Otros arrendamientos (Por ejercer) | 3,447,405.60 | 900,000.00 | 260,725.48 | 4,086,680.12 |
| 8.2.2.5.1.3.3.01.01 | Servicios Legales, de Contabilidad, Auditoría y Relacionados (Por ejercer) | 43,680,111.16 | 4,850,000.00 | 9,703,424.09 | 38,826,687.07 |
| 8.2.2.5.1.3.3.03.01 | Servicios de Consultoría Administrativa, Procesos, Técnica y en Tecnologías de la Información (Por ejercer) | 3,850,000.00 | 150,000.00 | 0.00 | 4,000,000.00 |
| 8.2.2.5.1.3.3.04.01 | Servicios de capacitación (Por ejercer) | 850,000.00 | (850,000.00) | 0.00 | 0.00 |
| 8.2.2.5.1.3.3.09.01 | Servicios Profesionales, Científicos y Técnicos Integrales (Por ejercer) | 2,648,800.30 | 3,600,000.00 | 3,311,277.47 | 2,937,522.83 |
| 8.2.2.5.1.3.4.01.01 | Servicios bancarios y financieros (Por ejercer) | 2,005,525.59 | 0.00 | 268,864.66 | 1,736,660.93 |
| 8.2.2.5.1.3.4.03.01 | Servicios de recaudación, traslado y custodia de valores (Por ejercer) | 2,000,000.00 | 300,000.00 | 0.00 | 2,300,000.00 |
| 8.2.2.5.1.3.4.04.01 | Seguros de Responsabilidad Patrimonial y Fianzas (Por ejercer) | 30,474.60 | 0.00 | 27,648.60 | 2,826.00 |
| 8.2.2.5.1.3.4.05.01 | Seguro de bienes patrimoniales (Por ejercer) | 174,441.85 | 0.00 | 0.00 | 174,441.85 |
| 8.2.2.5.1.3.4.07.01 | Fletes y maniobras (Por ejercer) | 165,498,541.88 | 6,150,000.00 | 18,731,467.23 | 152,917,074.65 |
| 8.2.2.5.1.3.5.01.01 | Conservación y Mantenimiento Menor de Inmuebles (Edificios Públicos) (Por ejercer) | 5,478,759.24 | 500,000.00 | 852,928.00 | 5,125,831.24 |
| 8.2.2.5.1.3.5.02.01 | Instalación, Reparación y Mantenimiento de Mobiliario y Equipo de Administración, Educativa y Recreativa (Por ejercer) | 0.00 | 700,000.00 | 0.00 | 700,000.00 |
| 8.2.2.5.1.3.5.02.02 | Conservación y mantenimiento de otros (Por ejercer) | 4,702,531.44 | (2,500,000.00) | 24,323.91 | 2,178,207.53 |
| 8.2.2.5.1.3.5.05.03 | Conservación y mantenimiento de vehículos adscritos a servicios administrativos (Por ejercer) | 4,276,374.00 | (500,000.00) | 218,965.30 | 3,557,408.70 |
| 8.2.2.5.1.3.5.07.02 | Reparación y mantenimiento de equipos de bombeo (Por ejercer) | 0.00 | 200,000.00 | 0.00 | 200,000.00 |
| 8.2.2.5.1.3.5.08.02 | Protección y preservación ecológica (Por ejercer) | 30,000,000.00 | 900,000.00 | 1,287,500.00 | 29,612,500.00 |
| 8.2.2.5.1.3.5.09.01 | Servicios de Jardinería y Fumigación (Por ejercer) | 2,956,316.60 | 0.00 | 155,619.80 | 2,800,696.80 |
| 8.2.2.5.1.3.6.01.04 | Impresiones (Por ejercer) | 3,920,319.10 | 0.00 | 222,977.06 | 3,697,342.04 |
| 8.2.2.5.1.3.6.01.05 | Difusión de mensajes sobre programas y actividades gubernamentales (Por ejercer) | 36,997,408.00 | 2,000,000.00 | 2,391,262.40 | 36,606,145.60 |
| 8.2.2.5.1.3.7.01.01 | Pasajes nacionales a servidores públicos (Por ejercer) | 87,890.00 | 0.00 | 0.00 | 87,890.00 |
| 8.2.2.5.1.3.7.02.01 | Pasajes nacionales a servidores públicos (Por ejercer) | 145,358.00 | 0.00 | 4,656.00 | 140,702.00 |
| 8.2.2.5.1.3.7.05.01 | Viáticos nacionales a servidores públicos (Por ejercer) | 1,311,353.10 | 0.00 | 127,536.44 | 1,183,816.66 |
| 8.2.2.5.1.3.8.02.02 | Actividades cívicas y festividades (Por ejercer) | 74,445,580.79 | 10,000,000.00 | 8,276,323.27 | 76,169,257.52 |
| 8.2.2.5.1.3.8.03.01 | Congresos y convenciones (Por ejercer) | 3,000,000.00 | 0.00 | 0.00 | 3,000,000.00 |
| 8.2.2.5.1.3.9.02.01 | Impuestos y Derechos (Por ejercer) | 414,711.00 | 0.00 | 44,525.00 | 370,186.00 |
| 8.2.2.5.1.3.9.02.02 | Derechos por uso, aprovechamiento y explotación de aguas (Por ejercer) | 0.00 | 150,000.00 | 0.00 | 150,000.00 |
| 8.2.2.5.1.3.9.04.01 | Sentencias y resoluciones por autoridad competente (Por ejercer) | 10,500,000.00 | 0.00 | 0.00 | 10,500,000.00 |
| 8.2.2.5.1.3.9.06.01 | Otros gastos por responsabilidades (Por ejercer) | 124,652.24 | 70,976.41 | 0.00 | 195,628.65 |
| 8.2.2.5.1.3.9.08.01 | Impuestos sobre Nóminas y Otros que se Deriven de una Relación Laboral (Por ejercer) | 66,791,523.00 | (30,000,000.00) | 2,318,650.00 | 34,472,873.00 |
| 8.2.2.5.2.4.1.01.01 | Protección a ancianos y desvalidos (Por ejercer) | 23,501,640.20 | 0.00 | 3,827,202.54 | 19,674,437.66 |
| 8.2.2.5.2.4.1.01.09 | Otras ayudas sociales (Por ejercer) | 122,346,709.63 | 12,000,000.00 | 15,297,178.16 | 119,049,531.47 |
| 8.2.2.5.2.4.3.03.01 | Ayudas Sociales a Instituciones sin Fines de Lucro (Por ejercer) | 4,130,000.00 | 0.00 | 60,000.00 | 4,070,000.00 |
| 8.2.2.5.2.4.3.03.03 | Ayudas a Agrupaciones (Por ejercer) | 200,000.00 | 0.00 | 0.00 | 200,000.00 |
| 8.2.2.5.3.3.2.02.03 | ZOFEMAT (Por ejercer) | 140,453.00 | 0.00 | 10,738.00 | 129,715.00 |
| 8.2.3 | Modificaciones al presupuesto de egresos aprobado | 330,406,008.12 | 0.00 | 142,071,302.50 | 472,477,310.62 |
| 8.2.3.1.2.3.5.01.01 | Construcción de Obras de Edificación Habitacional en Proceso (Modificado) | 0.00 | 0.00 | (3,000,000.00) | (3,000,000.00) |
| 8.2.3.1.2.3.5.02.01 | Construcción de Obras en Edificación no Habitacional en Proceso (Modificado) | 0.00 | 0.00 | (6,300,000.00) | (6,300,000.00) |
| 8.2.3.1.2.3.5.02.02 | Mantenimiento y Rehabilitación de Obras en Edificaciones no Habitacionales en Proceso (Modificado) | 0.00 | 0.00 | 33,000,000.00 | 33,000,000.00 |
| 8.2.3.1.2.3.5.04.01 | División de Terrenos y Construcción de Obras de Urbanización en Proceso (Modificado) | 0.00 | 0.00 | (1,906,842.21) | (1,906,842.21) |
| 8.2.3.1.2.3.5.04.02 | Mantenimiento y Rehabilitación de Obras de Urbanización en Proceso (Modificado) | 36,988,669.09 | 0.00 | 66,457,168.30 | 103,445,837.39 |



H. Ayuntamiento de Veracruz
Balanza de Comprobación
Del mes de marzo de 2023

| Código | Nombre cuenta | Movimientos | | | Saldo Final |
|---------------------|--|----------------|------|-----------------|-----------------|
| | | Saldo Inicial | Debe | Haber | |
| 8.2.3.1.2.3.5.07.01 | Instalaciones y Equipamiento en Construcciones en Proceso (Modificado) | 0.00 | 0.00 | (10,000,000.00) | (10,000,000.00) |
| 8.2.3.1.2.3.6.02.02 | Mantenimiento y Rehabilitación de Edificaciones no Habitacionales en Proceso (Modificado) | 0.00 | 0.00 | 3,000,000.00 | 3,000,000.00 |
| 8.2.3.1.2.4.1.03.01 | Bienes informáticos (Modificado) | 4,100,000.00 | 0.00 | 843,390.53 | 4,943,390.53 |
| 8.2.3.1.2.4.1.09.01 | Otros Mobiliarios y Equipos de Administración (Modificado) | 2,843,390.53 | 0.00 | (843,390.53) | 2,000,000.00 |
| 8.2.3.1.2.4.2.01.01 | Equipos y Aparatos Audiovisuales (Modificado) | 1,000,000.00 | 0.00 | 300,000.00 | 1,300,000.00 |
| 8.2.3.1.2.4.2.03.01 | Equipo Fotográfico y de Video (Modificado) | 50,000.00 | 0.00 | 0.00 | 50,000.00 |
| 8.2.3.1.2.4.2.09.01 | Equipos recreativos (Modificado) | 200,000.00 | 0.00 | 0.00 | 200,000.00 |
| 8.2.3.1.2.4.2.09.02 | Instrumentos musicales (Modificado) | 500,000.00 | 0.00 | 0.00 | 500,000.00 |
| 8.2.3.1.2.4.4.01.01 | Vehículos y Equipo Terrestres, para la ejecución de Programas de Seguridad Pública (Modificado) | 0.00 | 0.00 | 5,000,000.00 | 5,000,000.00 |
| 8.2.3.1.2.4.4.01.03 | Vehículos y Equipo Terrestres, destinados a Servicios Administrativos (Modificado) | 2,000,000.00 | 0.00 | 500,000.00 | 2,500,000.00 |
| 8.2.3.1.2.4.4.02.03 | Carrocerías y remolques para servicios administrativos (Modificado) | 50,000.00 | 0.00 | 0.00 | 50,000.00 |
| 8.2.3.1.2.4.4.09.01 | Otros equipos de transporte (Modificado) | 500,000.00 | 0.00 | (500,000.00) | 0.00 |
| 8.2.3.1.2.4.6.05.01 | Equipo de Comunicación y Telecomunicación (Modificado) | 0.00 | 0.00 | 50,000.00 | 50,000.00 |
| 8.2.3.1.2.4.6.07.02 | Herramientas y máquinas-herramienta (Modificado) | 1,500,000.00 | 0.00 | 0.00 | 1,500,000.00 |
| 8.2.3.1.2.4.6.07.03 | Refacciones mayores (Modificado) | 50,000.00 | 0.00 | 300,000.00 | 350,000.00 |
| 8.2.3.1.2.4.6.09.09 | Otros bienes muebles (Modificado) | 0.00 | 0.00 | 3,400,000.00 | 3,400,000.00 |
| 8.2.3.1.2.7.1.01.01 | Estudios, Formulación y Evaluación de Proyectos (Modificado) | 0.00 | 0.00 | 10,000,000.00 | 10,000,000.00 |
| 8.2.3.2.2.3.1.02 | Títulos y Valores de la Deuda Pública Interna a Largo Plazo Extraordinaria (Modificado) | 1,000,000.00 | 0.00 | 0.00 | 1,000,000.00 |
| 8.2.3.5.1.1.1.03.01 | Sueldos y salarios (Modificado) | 1,100,000.04 | 0.00 | (124,824.00) | 975,176.04 |
| 8.2.3.5.1.1.2.02.01 | Sueldos Base al Personal Eventual (Modificado) | 13,922,120.08 | 0.00 | 0.00 | 13,922,120.08 |
| 8.2.3.5.1.1.3.02.01 | Prima dominical (Modificado) | 0.00 | 0.00 | 6,014.04 | 6,014.04 |
| 8.2.3.5.1.1.3.02.02 | Gratificación anual (Modificado) | 1,218,599.58 | 0.00 | (13,986.14) | 1,204,613.44 |
| 8.2.3.5.1.1.3.02.03 | Prima vacacional (Modificado) | 237,592.22 | 0.00 | (34,592.22) | 203,000.00 |
| 8.2.3.5.1.1.3.02.05 | Canasta navideña (Modificado) | 4,686,000.00 | 0.00 | 0.00 | 4,686,000.00 |
| 8.2.3.5.1.1.3.03.01 | Compensación por servicios de turno vespertino (Modificado) | 1,053,682.24 | 0.00 | 143,486.36 | 1,197,168.60 |
| 8.2.3.5.1.1.3.04.01 | Compensación Fija (Modificado) | (48,609.43) | 0.00 | 34,236.93 | (14,372.50) |
| 8.2.3.5.1.1.4.01.05 | Instituto de Pensiones del Estado IPE (Modificado) | 141,336.00 | 0.00 | 0.00 | 141,336.00 |
| 8.2.3.5.1.1.5.03.04 | Liquidaciones por indemnizaciones y por sueldos y salarios caídos. (Modificado) | 465,202.76 | 0.00 | 0.00 | 465,202.76 |
| 8.2.3.5.1.1.5.04.04 | Despensa (Modificado) | 12,030,845.00 | 0.00 | 0.00 | 12,030,845.00 |
| 8.2.3.5.1.1.5.04.05 | Previsión social múltiple (Modificado) | (3,020,510.03) | 0.00 | (735,334.97) | (3,755,845.00) |
| 8.2.3.5.1.1.5.04.37 | Gastos por defunción (Modificado) | 0.00 | 0.00 | 725,000.00 | 725,000.00 |
| 8.2.3.5.1.1.6.01.04 | Estímulo por puntualidad y asistencia (Modificado) | 6,258,100.00 | 0.00 | 1,291,900.00 | 7,550,000.00 |
| 8.2.3.5.1.1.6.01.08 | Estímulo por productividad (Modificado) | 1,291,900.00 | 0.00 | (1,291,900.00) | 0.00 |
| 8.2.3.5.1.2.1.01.01 | Materiales, Útiles y Equipos Menores de Oficina (Modificado) | 1,000,000.00 | 0.00 | 0.00 | 1,000,000.00 |
| 8.2.3.5.1.2.1.04.01 | Materiales, Útiles y Equipos Menores de Tecnologías de la Información y Comunicaciones (Modificado) | 700,000.00 | 0.00 | 0.00 | 700,000.00 |
| 8.2.3.5.1.2.1.06.01 | Material de limpieza (Modificado) | 5,000,000.00 | 0.00 | 0.00 | 5,000,000.00 |
| 8.2.3.5.1.2.1.08.01 | Materiales para el Registro e Identificación de Bienes y Personas (Modificado) | 1,500,000.00 | 0.00 | 0.00 | 1,500,000.00 |
| 8.2.3.5.1.2.2.01.02 | Productos Alimenticios para Personas Derivado de la Prestación de Servicios Públicos en Instalaciones Propias (Modificado) | 0.00 | 0.00 | 28,000,000.00 | 28,000,000.00 |
| 8.2.3.5.1.2.2.02.01 | Productos alimenticios para animales (Modificado) | 1,500,000.00 | 0.00 | 0.00 | 1,500,000.00 |
| 8.2.3.5.1.2.4.02.01 | Cemento y productos de concreto (Modificado) | 3,300,000.00 | 0.00 | 0.00 | 3,300,000.00 |
| 8.2.3.5.1.2.4.03.01 | Cal, yeso y productos de yeso (Modificado) | (500,000.00) | 0.00 | 0.00 | (500,000.00) |
| 8.2.3.5.1.2.4.06.01 | Material eléctrico y electrónico (Modificado) | 1,823,715.00 | 0.00 | 0.00 | 1,823,715.00 |
| 8.2.3.5.1.2.4.07.01 | Artículos metálicos para la construcción (Modificado) | 1,000,000.00 | 0.00 | 0.00 | 1,000,000.00 |
| 8.2.3.5.1.2.4.08.01 | Plantas de ornato (Modificado) | 500,000.00 | 0.00 | 0.00 | 500,000.00 |
| 8.2.3.5.1.2.4.09.01 | Pinturas (Modificado) | 2,300,000.00 | 0.00 | 0.00 | 2,300,000.00 |
| 8.2.3.5.1.2.4.09.09 | Otros materiales y artículos (Modificado) | 200,000.00 | 0.00 | 0.00 | 200,000.00 |
| 8.2.3.5.1.2.5.01.01 | Productos Químicos Básicos (Modificado) | 1,000,000.00 | 0.00 | 0.00 | 1,000,000.00 |
| 8.2.3.5.1.2.5.02.01 | Fertilizantes, Pesticidas y Otros Agroquímicos (Modificado) | 5,600,000.00 | 0.00 | 0.00 | 5,600,000.00 |
| 8.2.3.5.1.2.5.03.01 | Medicinas y productos farmacéuticos (Modificado) | 1,600,000.00 | 0.00 | 0.00 | 1,600,000.00 |
| 8.2.3.5.1.2.5.04.01 | Materiales, accesorios y suministros médicos (Modificado) | 1,100,000.00 | 0.00 | 0.00 | 1,100,000.00 |
| 8.2.3.5.1.2.6.01.02 | Combustibles, Lubricantes y Aditivos para Servicios Públicos y la Operación de Programas Públicos (Modificado) | (200,000.00) | 0.00 | (100,000.00) | (300,000.00) |
| 8.2.3.5.1.2.6.01.03 | Combustibles, lubricantes y aditivos para servicios administrativos (Modificado) | 19,000,000.00 | 0.00 | 100,000.00 | 19,100,000.00 |
| 8.2.3.5.1.2.7.01.01 | Vestuarios y Uniformes (Modificado) | 1,000,000.00 | 0.00 | (60,000.00) | 940,000.00 |
| 8.2.3.5.1.2.7.02.01 | Prendas de Seguridad y Protección Personal (Modificado) | 4,000,000.00 | 0.00 | 60,000.00 | 4,060,000.00 |
| 8.2.3.5.1.2.7.04.01 | Productos Textiles (Modificado) | 100,000.00 | 0.00 | 0.00 | 100,000.00 |
| 8.2.3.5.1.2.9.01.01 | Herramientas Menores (Modificado) | 3,000,000.00 | 0.00 | (2,500,000.00) | 500,000.00 |
| 8.2.3.5.1.2.9.03.01 | Refacciones y accesorios menores de mobiliario y equipo de administración, educacional y recreativo (Modificado) | 0.00 | 0.00 | (200,000.00) | (200,000.00) |
| 8.2.3.5.1.2.9.04.01 | Refacciones y Accesorios Menores de Equipo de Cómputo y Tecnologías de la Información (Modificado) | 400,000.00 | 0.00 | 0.00 | 400,000.00 |
| 8.2.3.5.1.2.9.06.01 | Refacciones y Accesorios Menores de Equipo de Transporte (Modificado) | 200,000.00 | 0.00 | 0.00 | 200,000.00 |
| 8.2.3.5.1.2.9.09.01 | Refacciones y Accesorios Menores Otros Bienes Muebles (Modificado) | 1,000,000.00 | 0.00 | 2,500,000.00 | 3,500,000.00 |



H. Ayuntamiento de Veracruz
Balanza de Comprobación
Del mes de marzo de 2023

| Código | Nombre cuenta | Movimientos | | | Saldo Final |
|---------------------|---|------------------|----------------|-----------------|------------------|
| | | Saldo Inicial | Debe | Haber | |
| 8.2.3.5.1.3.1.01.01 | Energía Eléctrica (Modificado) | 10,056,609.47 | 0.00 | 0.00 | 10,056,609.47 |
| 8.2.3.5.1.3.1.01.02 | Alumbrado público (Modificado) | 4,100,000.00 | 0.00 | 0.00 | 4,100,000.00 |
| 8.2.3.5.1.3.1.03.01 | Agua (Modificado) | 3,800,000.00 | 0.00 | (150,000.00) | 3,650,000.00 |
| 8.2.3.5.1.3.1.04.01 | Telefonía Tradicional (Modificado) | (1,500,000.00) | 0.00 | 1,500,000.00 | 0.00 |
| 8.2.3.5.1.3.1.07.01 | Servicios de Acceso de Internet, Redes y Procesamiento de Información (Modificado) | 500,000.00 | 0.00 | 0.00 | 500,000.00 |
| 8.2.3.5.1.3.1.08.03 | Servicio de mensajería (Modificado) | 100,000.00 | 0.00 | 0.00 | 100,000.00 |
| 8.2.3.5.1.3.2.03.02 | Arrendamiento de equipo de fotocopiado (Modificado) | 500,000.00 | 0.00 | 0.00 | 500,000.00 |
| 8.2.3.5.1.3.2.05.02 | Arrendamiento de equipo de transporte para servicios y operación de programas públicos (Modificado) | 2,200,000.00 | 0.00 | 0.00 | 2,200,000.00 |
| 8.2.3.5.1.3.2.06.01 | Arrendamiento de maquinaria, otros equipos y herramientas (Modificado) | 79,000,000.00 | 0.00 | 4,000,000.00 | 83,000,000.00 |
| 8.2.3.5.1.3.2.07.01 | Arrendamiento de Activos Intangibles (Modificado) | 500,000.00 | 0.00 | 0.00 | 500,000.00 |
| 8.2.3.5.1.3.2.09.01 | Otros arrendamientos (Modificado) | (500,000.00) | 0.00 | 900,000.00 | 400,000.00 |
| 8.2.3.5.1.3.3.01.01 | Servicios Legales, de Contabilidad, Auditoría y Relacionados (Modificado) | 0.00 | 0.00 | 4,850,000.00 | 4,850,000.00 |
| 8.2.3.5.1.3.3.03.01 | Servicios de Consultoría Administrativa, Procesos, Técnica y en Tecnologías de la Información (Modificado) | 3,500,000.00 | 0.00 | 150,000.00 | 3,650,000.00 |
| 8.2.3.5.1.3.3.04.01 | Servicios de capacitación (Modificado) | 0.00 | 0.00 | (850,000.00) | (850,000.00) |
| 8.2.3.5.1.3.3.09.01 | Servicios Profesionales, Científicos y Técnicos Integrales (Modificado) | 2,000,000.00 | 0.00 | 3,600,000.00 | 5,600,000.00 |
| 8.2.3.5.1.3.4.03.01 | Servicios de recaudación, traslado y custodia de valores (Modificado) | 0.00 | 0.00 | 300,000.00 | 300,000.00 |
| 8.2.3.5.1.3.4.04.01 | Seguros de Responsabilidad Patrimonial y Fianzas (Modificado) | 3,000.00 | 0.00 | 0.00 | 3,000.00 |
| 8.2.3.5.1.3.4.07.01 | Fletes y maniobras (Modificado) | 500,000.00 | 0.00 | 6,150,000.00 | 6,650,000.00 |
| 8.2.3.5.1.3.5.01.01 | Conservación y Mantenimiento Menor de Inmuebles (Edificios Públicos) (Modificado) | 3,500,000.00 | 0.00 | 500,000.00 | 4,000,000.00 |
| 8.2.3.5.1.3.5.02.01 | Instalación, Reparación y Mantenimiento de Mobiliario y Equipo de Administración, Educativa y Recreativa (Modificado) | 0.00 | 0.00 | 700,000.00 | 700,000.00 |
| 8.2.3.5.1.3.5.02.02 | Conservación y mantenimiento de otros (Modificado) | 3,000,000.00 | 0.00 | (2,500,000.00) | 500,000.00 |
| 8.2.3.5.1.3.5.05.03 | Conservación y mantenimiento de vehículos adscritos a servicios administrativos (Modificado) | 400,000.00 | 0.00 | (500,000.00) | (100,000.00) |
| 8.2.3.5.1.3.5.07.02 | Reparación y mantenimiento de equipos de bombeo (Modificado) | 0.00 | 0.00 | 200,000.00 | 200,000.00 |
| 8.2.3.5.1.3.5.08.02 | Protección y preservación ecológica (Modificado) | 0.00 | 0.00 | 900,000.00 | 900,000.00 |
| 8.2.3.5.1.3.5.09.01 | Servicios de Jardinería y Fumigación (Modificado) | 600,000.00 | 0.00 | 0.00 | 600,000.00 |
| 8.2.3.5.1.3.6.01.05 | Difusión de mensajes sobre programas y actividades gubernamentales (Modificado) | 2,000,000.00 | 0.00 | 2,000,000.00 | 4,000,000.00 |
| 8.2.3.5.1.3.8.02.02 | Actividades cívicas y festividades (Modificado) | 0.00 | 0.00 | 10,000,000.00 | 10,000,000.00 |
| 8.2.3.5.1.3.9.02.01 | Impuestos y Derechos (Modificado) | 200,000.00 | 0.00 | 0.00 | 200,000.00 |
| 8.2.3.5.1.3.9.02.02 | Derechos por uso, aprovechamiento y explotación de aguas (Modificado) | 0.00 | 0.00 | 150,000.00 | 150,000.00 |
| 8.2.3.5.1.3.9.04.01 | Sentencias y resoluciones por autoridad competente (Modificado) | 10,500,000.00 | 0.00 | 0.00 | 10,500,000.00 |
| 8.2.3.5.1.3.9.06.01 | Otros gastos por responsabilidades (Modificado) | 50,000.00 | 0.00 | 70,976.41 | 120,976.41 |
| 8.2.3.5.1.3.9.08.01 | Impuestos sobre Nóminas y Otros que se Deriven de una Relación Laboral (Modificado) | 47,200,000.00 | 0.00 | (30,000,000.00) | 17,200,000.00 |
| 8.2.3.5.2.4.1.01.01 | Protección a ancianos y desvalidos (Modificado) | (600,000.00) | 0.00 | 0.00 | (600,000.00) |
| 8.2.3.5.2.4.1.01.09 | Otras ayudas sociales (Modificado) | 12,439,365.57 | 0.00 | 12,000,000.00 | 24,439,365.57 |
| 8.2.3.5.2.4.3.03.01 | Ayudas Sociales a Instituciones sin Fines de Lucro (Modificado) | (310,000.00) | 0.00 | 0.00 | (310,000.00) |
| 8.2.3.5.4.1.1.02.02 | Intereses derivados de la colocación de títulos y valores la deuda interna extraordinaria (Modificado) | 350,000.00 | 0.00 | 0.00 | 350,000.00 |
| 8.2.3.5.4.3.1.02 | Gastos de la deuda pública interna extraordinaria (Modificado) | 75,000.00 | 0.00 | 0.00 | 75,000.00 |
| 8.2.4 | Presupuesto de egresos comprometido | 1,220,181,802.41 | 129,220,456.26 | 242,828,979.81 | 1,106,573,278.86 |
| 8.2.4.1.2.4.1.03.01 | Bienes informáticos (Comprometido) | 0.00 | 59,131.56 | 59,131.56 | 0.00 |
| 8.2.4.1.2.4.1.09.01 | Otros Mobiliarios y Equipos de Administración (Comprometido) | 0.00 | 99,760.00 | 99,760.00 | 0.00 |
| 8.2.4.1.2.4.4.01.03 | Vehículos y Equipo Terrestres, destinados a Servicios Administrativos (Comprometido) | 0.00 | 1,384,682.00 | 1,384,682.00 | 0.00 |
| 8.2.4.1.2.4.6.07.02 | Herramientas y máquinas-herramienta (Comprometido) | 0.00 | 13,666.66 | 13,666.66 | 0.00 |
| 8.2.4.2.2.3.1.02 | Títulos y Valores de la Deuda Pública Interna a Largo Plazo Extraordinaria (Comprometido) | 7,001,466.37 | 0.00 | 0.00 | 7,001,466.37 |
| 8.2.4.5.1.1.1.01.01 | Dietas (Comprometido) | 5,858,414.60 | 0.00 | 585,839.90 | 5,272,574.70 |
| 8.2.4.5.1.1.1.03.01 | Sueldos y salarios (Comprometido) | 220,820,398.16 | (124,824.00) | 22,457,088.49 | 198,238,485.67 |
| 8.2.4.5.1.1.2.02.01 | Sueldos Base al Personal Eventual (Comprometido) | 331,490,086.29 | 3,112.00 | 37,954,598.87 | 293,538,599.42 |
| 8.2.4.5.1.1.3.01.01 | Quinquenios (Comprometido) | 15,776,273.98 | 0.00 | 1,589,621.20 | 14,186,652.78 |
| 8.2.4.5.1.1.3.02.01 | Prima dominical (Comprometido) | 699,765.94 | 6,014.04 | 50,310.31 | 655,469.67 |
| 8.2.4.5.1.1.3.02.02 | Gratificación anual (Comprometido) | 88,884,240.68 | (13,986.14) | 120,002.19 | 88,750,252.35 |
| 8.2.4.5.1.1.3.02.03 | Prima vacacional (Comprometido) | 28,804,846.93 | (34,592.22) | 6,217.06 | 28,764,037.65 |
| 8.2.4.5.1.1.3.02.05 | Canasta navideña (Comprometido) | 21,500,000.00 | 0.00 | 0.00 | 21,500,000.00 |
| 8.2.4.5.1.1.3.03.01 | Compensación por servicios de turno vespertino (Comprometido) | 7,611,220.02 | 143,486.36 | 320,118.14 | 7,434,588.24 |
| 8.2.4.5.1.1.3.04.01 | Compensación Fija (Comprometido) | 58,190,055.16 | 34,236.93 | 5,783,605.34 | 52,440,686.75 |
| 8.2.4.5.1.1.4.01.01 | Instituto Mexicano del Seguro Social (IMSS) (Comprometido) | 47,060,748.24 | 0.00 | 4,037,824.45 | 43,022,923.79 |
| 8.2.4.5.1.1.4.01.05 | Instituto de Pensiones del Estado IPE (Comprometido) | 30,100,937.32 | 0.00 | 4,388,942.89 | 25,711,994.43 |



H. Ayuntamiento de Veracruz
Balanza de Comprobación
Del mes de marzo de 2023

| Código | Nombre cuenta | Movimientos | | | Saldo Final |
|---------------------|--|----------------|----------------|---------------|---------------|
| | | Saldo Inicial | Debe | Haber | |
| 8.2.4.5.1.1.4.04.01 | Aportaciones para seguros (Comprometido) | 3,501,384.93 | 0.00 | 0.00 | 3,501,384.93 |
| 8.2.4.5.1.1.5.03.01 | Jubilaciones (Comprometido) | 12,100,000.00 | 0.00 | 1,317,050.69 | 10,782,949.31 |
| 8.2.4.5.1.1.5.03.02 | Pensiones (Comprometido) | 49,186,424.77 | 0.00 | 4,157,091.47 | 45,029,333.30 |
| 8.2.4.5.1.1.5.03.04 | Liquidaciones por indemnizaciones y por sueldos y salarios caídos. (Comprometido) | 19,790,974.68 | 0.00 | 2,408,331.92 | 17,382,642.76 |
| 8.2.4.5.1.1.5.03.05 | Prima de Antigüedad (Comprometido) | 4,023,200.00 | 0.00 | 930,030.62 | 3,093,169.38 |
| 8.2.4.5.1.1.5.04.02 | Ayuda para lentes y aparatos ortopédicos (Comprometido) | 7,111,450.00 | 0.00 | 0.00 | 7,111,450.00 |
| 8.2.4.5.1.1.5.04.04 | Dispensa (Comprometido) | 97,698,819.30 | 0.00 | 4,022,194.20 | 93,676,625.10 |
| 8.2.4.5.1.1.5.04.05 | Previsión social múltiple (Comprometido) | 105,636,775.24 | (735,334.97) | 12,976,063.89 | 91,925,376.38 |
| 8.2.4.5.1.1.5.04.12 | Días de descanso obligatorio (Comprometido) | 500,000.00 | 0.00 | 0.00 | 500,000.00 |
| 8.2.4.5.1.1.5.04.13 | Servicio de guarderías (Comprometido) | 1,741,740.00 | 0.00 | 79,500.00 | 1,662,240.00 |
| 8.2.4.5.1.1.5.04.14 | Ayuda para la adquisición de útiles escolares (Comprometido) | 2,906,900.00 | 0.00 | 0.00 | 2,906,900.00 |
| 8.2.4.5.1.1.5.04.17 | Pago del día de las madres (Comprometido) | 2,878,000.00 | 0.00 | 0.00 | 2,878,000.00 |
| 8.2.4.5.1.1.5.04.33 | Estímulo Día del Padre (Comprometido) | 1,288,500.00 | 0.00 | 0.00 | 1,288,500.00 |
| 8.2.4.5.1.1.5.04.37 | Gastos por defunción(Comprometido) | 0.00 | 725,000.00 | 0.00 | 725,000.00 |
| 8.2.4.5.1.1.5.05.02 | Ayuda para capacitación y desarrollo (Comprometido) | 11,649,600.00 | 0.00 | 0.00 | 11,649,600.00 |
| 8.2.4.5.1.1.6.01.04 | Estímulo por puntualidad y asistencia (Comprometido) | 10,582,132.10 | 1,291,900.00 | 2,795,946.04 | 9,078,086.06 |
| 8.2.4.5.1.1.6.01.06 | Estímulo a servidores públicos (Comprometido) | 866,400.00 | 0.00 | 0.00 | 866,400.00 |
| 8.2.4.5.1.1.6.01.08 | Estímulo por productividad (Comprometido) | 13,172,191.99 | (1,291,900.00) | 1,157,857.99 | 10,722,434.00 |
| 8.2.4.5.1.2.1.01.01 | Materiales, Útiles y Equipos Menores de Oficina (Comprometido) | 0.00 | 571,781.24 | 571,781.24 | 0.00 |
| 8.2.4.5.1.2.1.04.01 | Materiales, Útiles y Equipos Menores de Tecnologías de la Información y Comunicaciones (Comprometido) | 0.00 | 368,871.22 | 368,871.22 | 0.00 |
| 8.2.4.5.1.2.1.06.01 | Material de limpieza (Comprometido) | 0.00 | 395,099.48 | 395,099.48 | 0.00 |
| 8.2.4.5.1.2.1.08.01 | Materiales para el Registro e Identificación de Bienes y Personas (Comprometido) | 0.00 | 325,746.29 | 325,746.29 | 0.00 |
| 8.2.4.5.1.2.2.01.02 | Productos Alimenticios para Personas Derivado de la Prestación de Servicios Públicos en Instalaciones Propias (Comprometido) | 0.00 | 349,942.96 | 349,942.96 | 0.00 |
| 8.2.4.5.1.2.2.02.01 | Productos alimenticios para animales (Comprometido) | 0.00 | 340,053.38 | 340,053.38 | 0.00 |
| 8.2.4.5.1.2.4.01.01 | Productos minerales no metálicos (Comprometido) | 0.00 | 7,165.32 | 7,165.32 | 0.00 |
| 8.2.4.5.1.2.4.02.01 | Cemento y productos de concreto (Comprometido) | 0.00 | 2,119,981.80 | 2,119,981.80 | 0.00 |
| 8.2.4.5.1.2.4.03.01 | Cal, yeso y productos de yeso (Comprometido) | 0.00 | 1,177.40 | 1,177.40 | 0.00 |
| 8.2.4.5.1.2.4.04.01 | Madera y productos de madera (Comprometido) | 0.00 | 3,917.60 | 3,917.60 | 0.00 |
| 8.2.4.5.1.2.4.06.01 | Material eléctrico y electrónico (Comprometido) | 0.00 | 328,216.90 | 328,216.90 | 0.00 |
| 8.2.4.5.1.2.4.07.01 | Artículos metálicos para la construcción (Comprometido) | 0.00 | 579,658.79 | 579,658.79 | 0.00 |
| 8.2.4.5.1.2.4.09.01 | Pinturas (Comprometido) | 0.00 | 1,547,842.36 | 1,547,842.36 | 0.00 |
| 8.2.4.5.1.2.4.09.09 | Otros materiales y artículos (Comprometido) | 0.00 | 92,280.90 | 92,280.90 | 0.00 |
| 8.2.4.5.1.2.5.01.01 | Productos Químicos Básicos (Comprometido) | 0.00 | 204,332.14 | 204,332.14 | 0.00 |
| 8.2.4.5.1.2.6.01.01 | Combustibles, lubricantes y aditivos para programas de seguridad pública (Comprometido) | 0.00 | 260,723.25 | 260,723.25 | 0.00 |
| 8.2.4.5.1.2.6.01.03 | Combustibles, lubricantes y aditivos para servicios administrativos (Comprometido) | 0.00 | 4,569,609.88 | 4,569,609.88 | 0.00 |
| 8.2.4.5.1.2.7.01.01 | Vestuarios y Uniformes (Comprometido) | 0.00 | 228,731.12 | 228,731.12 | 0.00 |
| 8.2.4.5.1.2.7.02.01 | Prendas de Seguridad y Protección Personal (Comprometido) | 0.00 | 1,515,192.00 | 1,515,192.00 | 0.00 |
| 8.2.4.5.1.2.9.01.01 | Herramientas Menores (Comprometido) | 0.00 | 203,492.71 | 203,492.71 | 0.00 |
| 8.2.4.5.1.2.9.04.01 | Refacciones y Accesorios Menores de Equipo de Cómputo y Tecnologías de la Información (Comprometido) | 0.00 | 40,406.56 | 40,406.56 | 0.00 |
| 8.2.4.5.1.2.9.06.01 | Refacciones y Accesorios Menores de Equipo de Transporte (Comprometido) | 0.00 | 59,965.75 | 59,965.75 | 0.00 |
| 8.2.4.5.1.2.9.09.01 | Refacciones y Accesorios Menores Otros Bienes Muebles (Comprometido) | 0.00 | 555,666.71 | 555,666.71 | 0.00 |
| 8.2.4.5.1.3.1.01.01 | Energía Eléctrica (Comprometido) | 0.00 | 8,746,766.00 | 8,746,766.00 | 0.00 |
| 8.2.4.5.1.3.1.01.02 | Alumbrado público (Comprometido) | 0.00 | 27,483,018.00 | 27,483,018.00 | 0.00 |
| 8.2.4.5.1.3.1.04.01 | Telefonía Tradicional (Comprometido) | 0.00 | 192,243.58 | 192,243.58 | 0.00 |
| 8.2.4.5.1.3.1.07.01 | Servicios de Acceso de Internet, Redes y Procesamiento de Información (Comprometido) | 0.00 | 367,344.73 | 367,344.73 | 0.00 |
| 8.2.4.5.1.3.1.08.03 | Servicio de mensajería (Comprometido) | 0.00 | 100.00 | 100.00 | 0.00 |
| 8.2.4.5.1.3.2.02.01 | Arrendamiento de Edificios (Comprometido) | 0.00 | 100,000.00 | 100,000.00 | 0.00 |
| 8.2.4.5.1.3.2.05.02 | Arrendamiento de equipo de transporte para servicios y operación de programas públicos (Comprometido) | 0.00 | 2,960,780.80 | 2,960,780.80 | 0.00 |
| 8.2.4.5.1.3.2.06.01 | Arrendamiento de maquinaria, otros equipos y herramientas (Comprometido) | 0.00 | 5,701,707.56 | 5,701,707.56 | 0.00 |
| 8.2.4.5.1.3.2.07.01 | Arrendamiento de Activos Intangibles (Comprometido) | 0.00 | 14,494.20 | 14,494.20 | 0.00 |
| 8.2.4.5.1.3.2.09.01 | Otros arrendamientos (Comprometido) | 0.00 | 260,725.48 | 260,725.48 | 0.00 |
| 8.2.4.5.1.3.3.01.01 | Servicios Legales, de Contabilidad, Auditoría y Relacionados (Comprometido) | 0.00 | 9,703,424.09 | 9,703,424.09 | 0.00 |
| 8.2.4.5.1.3.3.09.01 | Servicios Profesionales, Científicos y Técnicos Integrales (Comprometido) | 0.00 | 3,311,277.47 | 3,311,277.47 | 0.00 |
| 8.2.4.5.1.3.4.01.01 | Servicios bancarios y financieros (Comprometido) | 0.00 | 268,864.66 | 268,864.66 | 0.00 |
| 8.2.4.5.1.3.4.04.01 | Seguros de Responsabilidad Patrimonial y Fianzas (Comprometido) | 0.00 | 27,648.60 | 27,648.60 | 0.00 |
| 8.2.4.5.1.3.4.07.01 | Fletes y maniobras (Comprometido) | 0.00 | 18,731,467.23 | 18,731,467.23 | 0.00 |
| 8.2.4.5.1.3.5.01.01 | Conservación y Mantenimiento Menor de Inmuebles (Edificios Públicos) (Comprometido) | 0.00 | 852,928.00 | 852,928.00 | 0.00 |
| 8.2.4.5.1.3.5.02.02 | Conservación y mantenimiento de otros (Comprometido) | 0.00 | 24,323.91 | 24,323.91 | 0.00 |



H. Ayuntamiento de Veracruz
Balanza de Comprobación
Del mes de marzo de 2023

| Código | Nombre cuenta | Movimientos | | | Saldo Final |
|---------------------|---|---------------|----------------|----------------|--------------|
| | | Saldo Inicial | Debe | Haber | |
| 8.2.4.5.1.3.5.05.03 | Conservación y mantenimiento de vehículos adscritos a servicios administrativos (Comprometido) | 0.00 | 218,965.30 | 218,965.30 | 0.00 |
| 8.2.4.5.1.3.5.08.02 | Protección y preservación ecológica (Comprometido) | 0.00 | 1,287,500.00 | 1,287,500.00 | 0.00 |
| 8.2.4.5.1.3.5.09.01 | Servicios de Jardinería y Fumigación (Comprometido) | 0.00 | 155,619.80 | 155,619.80 | 0.00 |
| 8.2.4.5.1.3.6.01.04 | Impresiones (Comprometido) | 0.00 | 222,977.06 | 222,977.06 | 0.00 |
| 8.2.4.5.1.3.6.01.05 | Difusión de mensajes sobre programas y actividades gubernamentales (Comprometido) | 0.00 | 2,391,262.40 | 2,391,262.40 | 0.00 |
| 8.2.4.5.1.3.7.02.01 | Pasajes nacionales a servidores públicos (Comprometido) | 0.00 | 4,656.00 | 4,656.00 | 0.00 |
| 8.2.4.5.1.3.7.05.01 | Viáticos nacionales a servidores públicos (Comprometido) | 0.00 | 127,536.44 | 127,536.44 | 0.00 |
| 8.2.4.5.1.3.8.02.02 | Actividades cívicas y festividades (Comprometido) | 0.00 | 8,276,323.27 | 8,276,323.27 | 0.00 |
| 8.2.4.5.1.3.9.02.01 | Impuestos y Derechos (Comprometido) | 0.00 | 44,525.00 | 44,525.00 | 0.00 |
| 8.2.4.5.1.3.9.08.01 | Impuestos sobre Nóminas y Otros que se Deriven de una Relación Laboral (Comprometido) | 0.00 | 2,318,650.00 | 2,318,650.00 | 0.00 |
| 8.2.4.5.2.4.1.01.01 | Protección a ancianos y desvalidos (Comprometido) | 0.00 | 3,827,202.54 | 3,827,202.54 | 0.00 |
| 8.2.4.5.2.4.1.01.09 | Otras ayudas sociales (Comprometido) | 0.00 | 15,297,178.16 | 15,297,178.16 | 0.00 |
| 8.2.4.5.2.4.3.03.01 | Ayudas Sociales a Instituciones sin Fines de Lucro (Comprometido) | 0.00 | 60,000.00 | 60,000.00 | 0.00 |
| 8.2.4.5.3.3.2.02.03 | ZOFEMAT(Comprometido) | 0.00 | 10,738.00 | 10,738.00 | 0.00 |
| 8.2.4.5.4.1.1.02.02 | Intereses derivados de la colocación de títulos y valores la deuda interna extraordinaria(Comprometido) | 11,013,184.15 | 0.00 | 5,773,267.48 | 5,239,916.67 |
| 8.2.4.5.4.3.1.02 | Gastos de la deuda pública interna extraordinaria(Comprometido) | 735,671.56 | 0.00 | 700,132.41 | 35,539.15 |
| 8.2.5 | Presupuesto de egresos devengado | 0.00 | 242,828,979.81 | 242,828,979.81 | 0.00 |
| 8.2.5.1.2.4.1.03.01 | Bienes informáticos (Devengado) | 0.00 | 59,131.56 | 59,131.56 | 0.00 |
| 8.2.5.1.2.4.1.09.01 | Otros Mobiliarios y Equipos de Administración (Devengado) | 0.00 | 99,760.00 | 99,760.00 | 0.00 |
| 8.2.5.1.2.4.4.01.03 | Vehículos y Equipo Terrestres, destinados a Servicios Administrativos (Devengado) | 0.00 | 1,384,682.00 | 1,384,682.00 | 0.00 |
| 8.2.5.1.2.4.6.07.02 | Herramientas y máquinas-herramienta (Devengado) | 0.00 | 13,666.66 | 13,666.66 | 0.00 |
| 8.2.5.5.1.1.1.01.01 | Dietas (Devengado) | 0.00 | 585,839.90 | 585,839.90 | 0.00 |
| 8.2.5.5.1.1.1.03.01 | Sueldos y salarios (Devengado) | 0.00 | 22,457,088.49 | 22,457,088.49 | 0.00 |
| 8.2.5.5.1.1.2.02.01 | Sueldos Base al Personal Eventual (Devengado) | 0.00 | 37,954,598.87 | 37,954,598.87 | 0.00 |
| 8.2.5.5.1.1.3.01.01 | Quinquenios (Devengado) | 0.00 | 1,589,621.20 | 1,589,621.20 | 0.00 |
| 8.2.5.5.1.1.3.02.01 | Prima dominical (Devengado) | 0.00 | 50,310.31 | 50,310.31 | 0.00 |
| 8.2.5.5.1.1.3.02.02 | Gratificación anual (Devengado) | 0.00 | 120,002.19 | 120,002.19 | 0.00 |
| 8.2.5.5.1.1.3.02.03 | Prima vacacional (Devengado) | 0.00 | 6,217.06 | 6,217.06 | 0.00 |
| 8.2.5.5.1.1.3.03.01 | Compensación por servicios de turno vespertino (Devengado) | 0.00 | 320,118.14 | 320,118.14 | 0.00 |
| 8.2.5.5.1.1.3.04.01 | Compensación Fija (Devengado) | 0.00 | 5,783,605.34 | 5,783,605.34 | 0.00 |
| 8.2.5.5.1.1.4.01.01 | Instituto Mexicano del Seguro Social (IMSS) (Devengado) | 0.00 | 4,037,824.45 | 4,037,824.45 | 0.00 |
| 8.2.5.5.1.1.4.01.05 | Instituto de Pensiones del Estado IPE(Devengado) | 0.00 | 4,388,942.89 | 4,388,942.89 | 0.00 |
| 8.2.5.5.1.1.5.03.01 | Jubilaciones (Devengado) | 0.00 | 1,317,050.69 | 1,317,050.69 | 0.00 |
| 8.2.5.5.1.1.5.03.02 | Pensiones (Devengado) | 0.00 | 4,157,091.47 | 4,157,091.47 | 0.00 |
| 8.2.5.5.1.1.5.03.04 | Liquidaciones por indemnizaciones y por sueldos y salarios caídos. (Devengado) | 0.00 | 2,408,331.92 | 2,408,331.92 | 0.00 |
| 8.2.5.5.1.1.5.03.05 | Prima de Antigüedad (Devengado) | 0.00 | 930,030.62 | 930,030.62 | 0.00 |
| 8.2.5.5.1.1.5.04.04 | Despensa (Devengado) | 0.00 | 4,022,194.20 | 4,022,194.20 | 0.00 |
| 8.2.5.5.1.1.5.04.05 | Previsión social múltiple (Devengado) | 0.00 | 12,976,063.89 | 12,976,063.89 | 0.00 |
| 8.2.5.5.1.1.5.04.13 | Servicio de guarderías (Devengado) | 0.00 | 79,500.00 | 79,500.00 | 0.00 |
| 8.2.5.5.1.1.6.01.04 | Estímulo por puntualidad y asistencia (Devengado) | 0.00 | 2,795,946.04 | 2,795,946.04 | 0.00 |
| 8.2.5.5.1.1.6.01.08 | Estímulo por productividad (Devengado) | 0.00 | 1,157,857.99 | 1,157,857.99 | 0.00 |
| 8.2.5.5.1.2.1.01.01 | Materiales, Útiles y Equipos Menores de Oficina (Devengado) | 0.00 | 571,781.24 | 571,781.24 | 0.00 |
| 8.2.5.5.1.2.1.04.01 | Materiales, Útiles y Equipos Menores de Tecnologías de la Información y Comunicaciones (Devengado) | 0.00 | 368,871.22 | 368,871.22 | 0.00 |
| 8.2.5.5.1.2.1.06.01 | Material de limpieza (Devengado) | 0.00 | 395,099.48 | 395,099.48 | 0.00 |
| 8.2.5.5.1.2.1.08.01 | Materiales para el Registro e Identificación de Bienes y Personas (Devengado) | 0.00 | 325,746.29 | 325,746.29 | 0.00 |
| 8.2.5.5.1.2.2.01.02 | Productos Alimenticios para Personas Derivado de la Prestación de Servicios Públicos en Instalaciones Propias (Devengado) | 0.00 | 349,942.96 | 349,942.96 | 0.00 |
| 8.2.5.5.1.2.2.02.01 | Productos alimenticios para animales (Devengado) | 0.00 | 340,053.38 | 340,053.38 | 0.00 |
| 8.2.5.5.1.2.4.01.01 | Productos minerales no metálicos (Devengado) | 0.00 | 7,165.32 | 7,165.32 | 0.00 |
| 8.2.5.5.1.2.4.02.01 | Cemento y productos de concreto (Devengado) | 0.00 | 2,119,981.80 | 2,119,981.80 | 0.00 |
| 8.2.5.5.1.2.4.03.01 | Cal, yeso y productos de yeso (Devengado) | 0.00 | 1,177.40 | 1,177.40 | 0.00 |
| 8.2.5.5.1.2.4.04.01 | Madera y productos de madera (Devengado) | 0.00 | 3,917.60 | 3,917.60 | 0.00 |
| 8.2.5.5.1.2.4.06.01 | Material eléctrico y electrónico (Devengado) | 0.00 | 328,216.90 | 328,216.90 | 0.00 |
| 8.2.5.5.1.2.4.07.01 | Artículos metálicos para la construcción (Devengado) | 0.00 | 579,658.79 | 579,658.79 | 0.00 |
| 8.2.5.5.1.2.4.09.01 | Pinturas (Devengado) | 0.00 | 1,547,842.36 | 1,547,842.36 | 0.00 |
| 8.2.5.5.1.2.4.09.09 | Otros materiales y artículos (Devengado) | 0.00 | 92,280.90 | 92,280.90 | 0.00 |
| 8.2.5.5.1.2.5.01.01 | Productos Químicos Básicos (Devengado) | 0.00 | 204,332.14 | 204,332.14 | 0.00 |
| 8.2.5.5.1.2.6.01.01 | Combustibles, lubricantes y aditivos para programas de seguridad pública (Devengado) | 0.00 | 260,723.25 | 260,723.25 | 0.00 |
| 8.2.5.5.1.2.6.01.03 | Combustibles, lubricantes y aditivos para servicios administrativos (Devengado) | 0.00 | 4,569,609.88 | 4,569,609.88 | 0.00 |
| 8.2.5.5.1.2.7.01.01 | Vestuarios y Uniformes (Devengado) | 0.00 | 228,731.12 | 228,731.12 | 0.00 |
| 8.2.5.5.1.2.7.02.01 | Prendas de Seguridad y Protección Personal (Devengado) | 0.00 | 1,515,192.00 | 1,515,192.00 | 0.00 |
| 8.2.5.5.1.2.9.01.01 | Herramientas Menores (Devengado) | 0.00 | 203,492.71 | 203,492.71 | 0.00 |
| 8.2.5.5.1.2.9.04.01 | Refacciones y Accesorios Menores de Equipo de Cómputo y Tecnologías de la Información (Devengado) | 0.00 | 40,406.56 | 40,406.56 | 0.00 |



H. Ayuntamiento de Veracruz
Balanza de Comprobación
Del mes de marzo de 2023

| Código | Nombre cuenta | Saldo Inicial | Movimientos | | Saldo Final |
|---------------------|--|---------------|----------------|----------------|-------------|
| | | | Debe | Haber | |
| 8.2.5.5.1.2.9.06.01 | Refacciones y Accesorios Menores de Equipo de Transporte (Devengado) | 0.00 | 59,965.75 | 59,965.75 | 0.00 |
| 8.2.5.5.1.2.9.09.01 | Refacciones y Accesorios Menores Otros Bienes Muebles (Devengado) | 0.00 | 555,666.71 | 555,666.71 | 0.00 |
| 8.2.5.5.1.3.1.01.01 | Energía Eléctrica (Devengado) | 0.00 | 8,746,766.00 | 8,746,766.00 | 0.00 |
| 8.2.5.5.1.3.1.01.02 | Alumbrado público (Devengado) | 0.00 | 27,483,018.00 | 27,483,018.00 | 0.00 |
| 8.2.5.5.1.3.1.04.01 | Telefonía Tradicional (Devengado) | 0.00 | 192,243.58 | 192,243.58 | 0.00 |
| 8.2.5.5.1.3.1.07.01 | Servicios de Acceso de Internet, Redes y Procesamiento de Información (Devengado) | 0.00 | 367,344.73 | 367,344.73 | 0.00 |
| 8.2.5.5.1.3.1.08.03 | Servicio de mensajería (Devengado) | 0.00 | 100.00 | 100.00 | 0.00 |
| 8.2.5.5.1.3.2.02.01 | Arrendamiento de Edificios (Devengado) | 0.00 | 100,000.00 | 100,000.00 | 0.00 |
| 8.2.5.5.1.3.2.05.02 | Arrendamiento de equipo de transporte para servicios y operación de programas públicos (Devengado) | 0.00 | 2,960,780.80 | 2,960,780.80 | 0.00 |
| 8.2.5.5.1.3.2.06.01 | Arrendamiento de maquinaria, otros equipos y herramientas (Devengado) | 0.00 | 5,701,707.56 | 5,701,707.56 | 0.00 |
| 8.2.5.5.1.3.2.07.01 | Arrendamiento de Activos Intangibles (Devengado) | 0.00 | 14,494.20 | 14,494.20 | 0.00 |
| 8.2.5.5.1.3.2.09.01 | Otros arrendamientos (Devengado) | 0.00 | 260,725.48 | 260,725.48 | 0.00 |
| 8.2.5.5.1.3.3.01.01 | Servicios Legales, de Contabilidad, Auditoría y Relacionados (Devengado) | 0.00 | 9,703,424.09 | 9,703,424.09 | 0.00 |
| 8.2.5.5.1.3.3.09.01 | Servicios Profesionales, Científicos y Técnicos Integrales (Devengado) | 0.00 | 3,311,277.47 | 3,311,277.47 | 0.00 |
| 8.2.5.5.1.3.4.01.01 | Servicios bancarios y financieros (Devengado) | 0.00 | 268,864.66 | 268,864.66 | 0.00 |
| 8.2.5.5.1.3.4.04.01 | Seguros de Responsabilidad Patrimonial y Fianzas (Devengado) | 0.00 | 27,648.60 | 27,648.60 | 0.00 |
| 8.2.5.5.1.3.4.07.01 | Fletes y maniobras (Devengado) | 0.00 | 18,731,467.23 | 18,731,467.23 | 0.00 |
| 8.2.5.5.1.3.5.01.01 | Conservación y Mantenimiento Menor de Inmuebles (Edificios Públicos) (Devengado) | 0.00 | 852,928.00 | 852,928.00 | 0.00 |
| 8.2.5.5.1.3.5.02.02 | Conservación y mantenimiento de otros (Devengado) | 0.00 | 24,323.91 | 24,323.91 | 0.00 |
| 8.2.5.5.1.3.5.05.03 | Conservación y mantenimiento de vehículos adscritos a servicios administrativos (Devengado) | 0.00 | 218,965.30 | 218,965.30 | 0.00 |
| 8.2.5.5.1.3.5.08.02 | Protección y preservación ecológica (Devengado) | 0.00 | 1,287,500.00 | 1,287,500.00 | 0.00 |
| 8.2.5.5.1.3.5.09.01 | Servicios de Jardinería y Fumigación (Devengado) | 0.00 | 155,619.80 | 155,619.80 | 0.00 |
| 8.2.5.5.1.3.6.01.04 | Impresiones (Devengado) | 0.00 | 222,977.06 | 222,977.06 | 0.00 |
| 8.2.5.5.1.3.6.01.05 | Difusión de mensajes sobre programas y actividades gubernamentales (Devengado) | 0.00 | 2,391,262.40 | 2,391,262.40 | 0.00 |
| 8.2.5.5.1.3.7.02.01 | Pasajes nacionales a servidores públicos (Devengado) | 0.00 | 4,656.00 | 4,656.00 | 0.00 |
| 8.2.5.5.1.3.7.05.01 | Viáticos nacionales a servidores públicos (Devengado) | 0.00 | 127,536.44 | 127,536.44 | 0.00 |
| 8.2.5.5.1.3.8.02.02 | Actividades cívicas y festividades (Devengado) | 0.00 | 8,276,323.27 | 8,276,323.27 | 0.00 |
| 8.2.5.5.1.3.9.02.01 | Impuestos y Derechos (Devengado) | 0.00 | 44,525.00 | 44,525.00 | 0.00 |
| 8.2.5.5.1.3.9.08.01 | Impuestos sobre Nóminas y Otros que se Deriven de una Relación Laboral (Devengado) | 0.00 | 2,318,650.00 | 2,318,650.00 | 0.00 |
| 8.2.5.5.2.4.1.01.01 | Protección a ancianos y desvalidos (Devengado) | 0.00 | 3,827,202.54 | 3,827,202.54 | 0.00 |
| 8.2.5.5.2.4.1.01.09 | Otras ayudas sociales (Devengado) | 0.00 | 15,297,178.16 | 15,297,178.16 | 0.00 |
| 8.2.5.5.2.4.3.03.01 | Ayudas Sociales a Instituciones sin Fines de Lucro (Devengado) | 0.00 | 60,000.00 | 60,000.00 | 0.00 |
| 8.2.5.5.3.3.2.02.03 | ZOFEMAT(Devengado) | 0.00 | 10,738.00 | 10,738.00 | 0.00 |
| 8.2.5.5.4.1.1.02.02 | Intereses derivados de la colocación de títulos y valores la deuda interna extraordinaria(Devengado) | 0.00 | 5,773,267.48 | 5,773,267.48 | 0.00 |
| 8.2.5.5.4.3.1.02 | Gastos de la deuda pública interna extraordinaria(Devengado) | 0.00 | 700,132.41 | 700,132.41 | 0.00 |
| 8.2.6 | Presupuesto de egresos ejercido | 0.00 | 242,828,979.81 | 242,828,979.81 | 0.00 |
| 8.2.6.1.2.4.1.03.01 | Bienes informáticos (Ejercicio) | 0.00 | 59,131.56 | 59,131.56 | 0.00 |
| 8.2.6.1.2.4.1.09.01 | Otros Mobiliarios y Equipos de Administración (Ejercicio) | 0.00 | 99,760.00 | 99,760.00 | 0.00 |
| 8.2.6.1.2.4.4.01.03 | Vehículos y Equipo Terrestres, destinados a Servicios Administrativos (Ejercicio) | 0.00 | 1,384,682.00 | 1,384,682.00 | 0.00 |
| 8.2.6.1.2.4.6.07.02 | Herramientas y máquinas-herramienta (Ejercicio) | 0.00 | 13,666.66 | 13,666.66 | 0.00 |
| 8.2.6.5.1.1.1.01.01 | Dietas (Ejercicio) | 0.00 | 585,839.90 | 585,839.90 | 0.00 |
| 8.2.6.5.1.1.1.03.01 | Sueldos y salarios (Ejercicio) | 0.00 | 22,457,088.49 | 22,457,088.49 | 0.00 |
| 8.2.6.5.1.1.2.02.01 | Sueldos Base al Personal Eventual (Ejercicio) | 0.00 | 37,954,598.87 | 37,954,598.87 | 0.00 |
| 8.2.6.5.1.1.3.01.01 | Quinquenios (Ejercicio) | 0.00 | 1,589,621.20 | 1,589,621.20 | 0.00 |
| 8.2.6.5.1.1.3.02.01 | Prima dominical (Ejercicio) | 0.00 | 50,310.31 | 50,310.31 | 0.00 |
| 8.2.6.5.1.1.3.02.02 | Gratificación anual (Ejercicio) | 0.00 | 120,002.19 | 120,002.19 | 0.00 |
| 8.2.6.5.1.1.3.02.03 | Prima vacacional (Ejercicio) | 0.00 | 6,217.06 | 6,217.06 | 0.00 |
| 8.2.6.5.1.1.3.03.01 | Compensación por servicios de turno vespertino (Ejercicio) | 0.00 | 320,118.14 | 320,118.14 | 0.00 |
| 8.2.6.5.1.1.3.04.01 | Compensación Fija (Ejercicio) | 0.00 | 5,783,605.34 | 5,783,605.34 | 0.00 |
| 8.2.6.5.1.1.4.01.01 | Instituto Mexicano del Seguro Social (IMSS) (Ejercicio) | 0.00 | 4,037,824.45 | 4,037,824.45 | 0.00 |
| 8.2.6.5.1.1.4.01.05 | Instituto de Pensiones del Estado IPE(Ejercicio) | 0.00 | 4,388,942.89 | 4,388,942.89 | 0.00 |
| 8.2.6.5.1.1.5.03.01 | Jubilaciones (Ejercicio) | 0.00 | 1,317,050.69 | 1,317,050.69 | 0.00 |
| 8.2.6.5.1.1.5.03.02 | Pensiones (Ejercicio) | 0.00 | 4,157,091.47 | 4,157,091.47 | 0.00 |
| 8.2.6.5.1.1.5.03.04 | Liquidaciones por indemnizaciones y por sueldos y salarios caídos. (Ejercicio) | 0.00 | 2,408,331.92 | 2,408,331.92 | 0.00 |
| 8.2.6.5.1.1.5.03.05 | Prima de Antigüedad (Ejercicio) | 0.00 | 930,030.62 | 930,030.62 | 0.00 |
| 8.2.6.5.1.1.5.04.04 | Despensa (Ejercicio) | 0.00 | 4,022,194.20 | 4,022,194.20 | 0.00 |
| 8.2.6.5.1.1.5.04.05 | Previsión social múltiple (Ejercicio) | 0.00 | 12,976,063.89 | 12,976,063.89 | 0.00 |
| 8.2.6.5.1.1.5.04.13 | Servicio de guarderías (Ejercicio) | 0.00 | 79,500.00 | 79,500.00 | 0.00 |
| 8.2.6.5.1.1.6.01.04 | Estímulo por puntualidad y asistencia (Ejercicio) | 0.00 | 2,795,946.04 | 2,795,946.04 | 0.00 |
| 8.2.6.5.1.1.6.01.08 | Estímulo por productividad (Ejercicio) | 0.00 | 1,157,857.99 | 1,157,857.99 | 0.00 |
| 8.2.6.5.1.2.1.01.01 | Materiales, Útiles y Equipos Menores de Oficina (Ejercicio) | 0.00 | 571,781.24 | 571,781.24 | 0.00 |



H. Ayuntamiento de Veracruz
Balanza de Comprobación
Del mes de marzo de 2023

| Código | Nombre cuenta | Saldo Inicial | Movimientos | | Saldo Final |
|---------------------|---|----------------|----------------|---------------|----------------|
| | | | Debe | Haber | |
| 8.2.6.5.1.2.1.04.01 | Materiales, Útiles y Equipos Menores de Tecnologías de la Información y Comunicaciones (Ejercicio) | 0.00 | 368,871.22 | 368,871.22 | 0.00 |
| 8.2.6.5.1.2.1.06.01 | Material de limpieza (Ejercicio) | 0.00 | 395,099.48 | 395,099.48 | 0.00 |
| 8.2.6.5.1.2.1.08.01 | Materiales para el Registro e Identificación de Bienes y Personas (Ejercicio) | 0.00 | 325,746.29 | 325,746.29 | 0.00 |
| 8.2.6.5.1.2.2.01.02 | Productos Alimenticios para Personas Derivado de la Prestación de Servicios Públicos en Instalaciones Propias (Ejercicio) | 0.00 | 349,942.96 | 349,942.96 | 0.00 |
| 8.2.6.5.1.2.2.02.01 | Productos alimenticios para animales (Ejercicio) | 0.00 | 340,053.38 | 340,053.38 | 0.00 |
| 8.2.6.5.1.2.4.01.01 | Productos minerales no metálicos (Ejercicio) | 0.00 | 7,165.32 | 7,165.32 | 0.00 |
| 8.2.6.5.1.2.4.02.01 | Cemento y productos de concreto (Ejercicio) | 0.00 | 2,119,981.80 | 2,119,981.80 | 0.00 |
| 8.2.6.5.1.2.4.03.01 | Cal, yeso y productos de yeso (Ejercicio) | 0.00 | 1,177.40 | 1,177.40 | 0.00 |
| 8.2.6.5.1.2.4.04.01 | Madera y productos de madera (Ejercicio) | 0.00 | 3,917.60 | 3,917.60 | 0.00 |
| 8.2.6.5.1.2.4.06.01 | Material eléctrico y electrónico (Ejercicio) | 0.00 | 328,216.90 | 328,216.90 | 0.00 |
| 8.2.6.5.1.2.4.07.01 | Artículos metálicos para la construcción (Ejercicio) | 0.00 | 579,658.79 | 579,658.79 | 0.00 |
| 8.2.6.5.1.2.4.09.01 | Pinturas (Ejercicio) | 0.00 | 1,547,842.36 | 1,547,842.36 | 0.00 |
| 8.2.6.5.1.2.4.09.09 | Otros materiales y artículos (Ejercicio) | 0.00 | 92,280.90 | 92,280.90 | 0.00 |
| 8.2.6.5.1.2.5.01.01 | Productos Químicos Básicos (Ejercicio) | 0.00 | 204,332.14 | 204,332.14 | 0.00 |
| 8.2.6.5.1.2.6.01.01 | Combustibles, lubricantes y aditivos para programas de seguridad pública (Ejercicio) | 0.00 | 260,723.25 | 260,723.25 | 0.00 |
| 8.2.6.5.1.2.6.01.03 | Combustibles, lubricantes y aditivos para servicios administrativos (Ejercicio) | 0.00 | 4,569,609.88 | 4,569,609.88 | 0.00 |
| 8.2.6.5.1.2.7.01.01 | Vestuarios y Uniformes (Ejercicio) | 0.00 | 228,731.12 | 228,731.12 | 0.00 |
| 8.2.6.5.1.2.7.02.01 | Prendas de Seguridad y Protección Personal (Ejercicio) | 0.00 | 1,515,192.00 | 1,515,192.00 | 0.00 |
| 8.2.6.5.1.2.9.01.01 | Herramientas Menores (Ejercicio) | 0.00 | 203,492.71 | 203,492.71 | 0.00 |
| 8.2.6.5.1.2.9.04.01 | Refacciones y Accesorios Menores de Equipo de Cómputo y Tecnologías de la Información (Ejercicio) | 0.00 | 40,406.56 | 40,406.56 | 0.00 |
| 8.2.6.5.1.2.9.06.01 | Refacciones y Accesorios Menores de Equipo de Transporte (Ejercicio) | 0.00 | 59,965.75 | 59,965.75 | 0.00 |
| 8.2.6.5.1.2.9.09.01 | Refacciones y Accesorios Menores Otros Bienes Muebles (Ejercicio) | 0.00 | 555,666.71 | 555,666.71 | 0.00 |
| 8.2.6.5.1.3.1.01.01 | Energía Eléctrica (Ejercicio) | 0.00 | 8,746,766.00 | 8,746,766.00 | 0.00 |
| 8.2.6.5.1.3.1.01.02 | Alumbrado público (Ejercicio) | 0.00 | 27,483,018.00 | 27,483,018.00 | 0.00 |
| 8.2.6.5.1.3.1.04.01 | Telefonía Tradicional (Ejercicio) | 0.00 | 192,243.58 | 192,243.58 | 0.00 |
| 8.2.6.5.1.3.1.07.01 | Servicios de Acceso de Internet, Redes y Procesamiento de Información (Ejercicio) | 0.00 | 367,344.73 | 367,344.73 | 0.00 |
| 8.2.6.5.1.3.1.08.03 | Servicio de mensajería (Ejercicio) | 0.00 | 100.00 | 100.00 | 0.00 |
| 8.2.6.5.1.3.2.02.01 | Arrendamiento de Edificios (Ejercicio) | 0.00 | 100,000.00 | 100,000.00 | 0.00 |
| 8.2.6.5.1.3.2.05.02 | Arrendamiento de equipo de transporte para servicios y operación de programas públicos (Ejercicio) | 0.00 | 2,960,780.80 | 2,960,780.80 | 0.00 |
| 8.2.6.5.1.3.2.06.01 | Arrendamiento de maquinaria, otros equipos y herramientas (Ejercicio) | 0.00 | 5,701,707.56 | 5,701,707.56 | 0.00 |
| 8.2.6.5.1.3.2.07.01 | Arrendamiento de Activos Intangibles (Ejercicio) | 0.00 | 14,494.20 | 14,494.20 | 0.00 |
| 8.2.6.5.1.3.2.09.01 | Otros arrendamientos (Ejercicio) | 0.00 | 260,725.48 | 260,725.48 | 0.00 |
| 8.2.6.5.1.3.3.01.01 | Servicios Legales, de Contabilidad, Auditoría y Relacionados (Ejercicio) | 0.00 | 9,703,424.09 | 9,703,424.09 | 0.00 |
| 8.2.6.5.1.3.3.09.01 | Servicios Profesionales, Científicos y Técnicos Integrales (Ejercicio) | 0.00 | 3,311,277.47 | 3,311,277.47 | 0.00 |
| 8.2.6.5.1.3.4.01.01 | Servicios bancarios y financieros (Ejercicio) | 0.00 | 268,864.66 | 268,864.66 | 0.00 |
| 8.2.6.5.1.3.4.04.01 | Seguros de Responsabilidad Patrimonial y Fianzas (Ejercicio) | 0.00 | 27,648.60 | 27,648.60 | 0.00 |
| 8.2.6.5.1.3.4.07.01 | Fletes y maniobras (Ejercicio) | 0.00 | 18,731,467.23 | 18,731,467.23 | 0.00 |
| 8.2.6.5.1.3.5.01.01 | Conservación y Mantenimiento Menor de Inmuebles (Edificios Públicos) (Ejercicio) | 0.00 | 852,928.00 | 852,928.00 | 0.00 |
| 8.2.6.5.1.3.5.02.02 | Conservación y mantenimiento de otros (Ejercicio) | 0.00 | 24,323.91 | 24,323.91 | 0.00 |
| 8.2.6.5.1.3.5.05.03 | Conservación y mantenimiento de vehículos adscritos a servicios administrativos (Ejercicio) | 0.00 | 218,965.30 | 218,965.30 | 0.00 |
| 8.2.6.5.1.3.5.08.02 | Protección y preservación ecológica (Ejercicio) | 0.00 | 1,287,500.00 | 1,287,500.00 | 0.00 |
| 8.2.6.5.1.3.5.09.01 | Servicios de Jardinería y Fumigación (Ejercicio) | 0.00 | 155,619.80 | 155,619.80 | 0.00 |
| 8.2.6.5.1.3.6.01.04 | Impresiones (Ejercicio) | 0.00 | 222,977.06 | 222,977.06 | 0.00 |
| 8.2.6.5.1.3.6.01.05 | Difusión de mensajes sobre programas y actividades gubernamentales (Ejercicio) | 0.00 | 2,391,262.40 | 2,391,262.40 | 0.00 |
| 8.2.6.5.1.3.7.02.01 | Pasajes nacionales a servidores públicos (Ejercicio) | 0.00 | 4,656.00 | 4,656.00 | 0.00 |
| 8.2.6.5.1.3.7.05.01 | Viáticos nacionales a servidores públicos (Ejercicio) | 0.00 | 127,536.44 | 127,536.44 | 0.00 |
| 8.2.6.5.1.3.8.02.02 | Actividades cívicas y festividades (Ejercicio) | 0.00 | 8,276,323.27 | 8,276,323.27 | 0.00 |
| 8.2.6.5.1.3.9.02.01 | Impuestos y Derechos (Ejercicio) | 0.00 | 44,525.00 | 44,525.00 | 0.00 |
| 8.2.6.5.1.3.9.08.01 | Impuestos sobre Nóminas y Otros que se Deriven de una Relación Laboral (Ejercicio) | 0.00 | 2,318,650.00 | 2,318,650.00 | 0.00 |
| 8.2.6.5.2.4.1.01.01 | Protección a ancianos y desvalidos (Ejercicio) | 0.00 | 3,827,202.54 | 3,827,202.54 | 0.00 |
| 8.2.6.5.2.4.1.01.09 | Otras ayudas sociales (Ejercicio) | 0.00 | 15,297,178.16 | 15,297,178.16 | 0.00 |
| 8.2.6.5.2.4.3.03.01 | Ayudas Sociales a Instituciones sin Fines de Lucro (Ejercicio) | 0.00 | 60,000.00 | 60,000.00 | 0.00 |
| 8.2.6.5.3.3.2.02.03 | ZOFEMAT(Ejercicio) | 0.00 | 10,738.00 | 10,738.00 | 0.00 |
| 8.2.6.5.4.1.1.02.02 | Intereses derivados de la colocación de títulos y valores la deuda interna extraordinaria(Ejercicio) | 0.00 | 5,773,267.48 | 5,773,267.48 | 0.00 |
| 8.2.6.5.4.3.1.02 | Gastos de la deuda pública interna extraordinaria(Ejercicio) | 0.00 | 700,132.41 | 700,132.41 | 0.00 |
| 8.2.7 | Presupuesto de egresos pagado | 209,018,225.58 | 242,828,979.81 | 0.00 | 451,847,205.39 |
| 8.2.7.1.2.1.3.08 | Fideicomisos, Mandatos y Contratos Análogos de Municipios (Pagado) | 8,054.00 | 0.00 | 0.00 | 8,054.00 |



H. Ayuntamiento de Veracruz
Balanza de Comprobación
Del mes de marzo de 2023

| Código | Nombre cuenta | Movimientos | | | Saldo Final |
|---------------------|--|---------------|---------------|-------|----------------|
| | | Saldo Inicial | Debe | Haber | |
| 8.2.7.1.2.4.1.03.01 | Bienes informáticos (Pagado) | 212,896.59 | 59,131.56 | 0.00 | 272,028.15 |
| 8.2.7.1.2.4.1.09.01 | Otros Mobiliarios y Equipos de Administración (Pagado) | 92,511.54 | 99,760.00 | 0.00 | 192,271.54 |
| 8.2.7.1.2.4.4.01.03 | Vehículos y Equipo Terrestres, destinados a Servicios Administrativos (Pagado) | 0.00 | 1,384,682.00 | 0.00 | 1,384,682.00 |
| 8.2.7.1.2.4.4.02.03 | Carrocerías y remolques para servicios administrativos (Pagado) | 23,000.02 | 0.00 | 0.00 | 23,000.02 |
| 8.2.7.1.2.4.6.07.02 | Herramientas y máquinas-herramienta (Pagado) | 0.00 | 13,666.66 | 0.00 | 13,666.66 |
| 8.2.7.5.1.1.1.01.01 | Dietas (Pagado) | 1,171,679.80 | 585,839.90 | 0.00 | 1,757,519.70 |
| 8.2.7.5.1.1.1.03.01 | Sueldos y salarios (Pagado) | 40,911,402.59 | 22,457,088.49 | 0.00 | 63,368,491.08 |
| 8.2.7.5.1.1.2.02.01 | Sueldos Base al Personal Eventual (Pagado) | 74,206,620.39 | 37,954,598.87 | 0.00 | 112,161,219.26 |
| 8.2.7.5.1.1.3.01.01 | Quinquenios (Pagado) | 3,157,158.02 | 1,589,621.20 | 0.00 | 4,746,779.22 |
| 8.2.7.5.1.1.3.02.01 | Prima dominical (Pagado) | 103,526.06 | 50,310.31 | 0.00 | 153,836.37 |
| 8.2.7.5.1.1.3.02.02 | Gratificación anual (Pagado) | 81,181.90 | 120,002.19 | 0.00 | 201,184.09 |
| 8.2.7.5.1.1.3.02.03 | Prima vacacional (Pagado) | 5,758.29 | 6,217.06 | 0.00 | 11,975.35 |
| 8.2.7.5.1.1.3.03.01 | Compensación por servicios de turno vespertino (Pagado) | 1,453,494.22 | 320,118.14 | 0.00 | 1,773,612.36 |
| 8.2.7.5.1.1.3.04.01 | Compensación Fija (Pagado) | 10,526,921.69 | 5,783,605.34 | 0.00 | 16,310,527.03 |
| 8.2.7.5.1.1.4.01.01 | Instituto Mexicano del Seguro Social (IMSS) (Pagado) | 4,204,852.86 | 4,037,824.45 | 0.00 | 8,242,677.31 |
| 8.2.7.5.1.1.4.01.05 | Instituto de Pensiones del Estado IPE(Pagado) | 4,391,118.68 | 4,388,942.89 | 0.00 | 8,780,061.57 |
| 8.2.7.5.1.1.4.04.01 | Aportaciones para seguros (Pagado) | 3,498,615.07 | 0.00 | 0.00 | 3,498,615.07 |
| 8.2.7.5.1.1.5.03.01 | Jubilaciones (Pagado) | 0.00 | 1,317,050.69 | 0.00 | 1,317,050.69 |
| 8.2.7.5.1.1.5.03.02 | Pensiones (Pagado) | 9,518,262.79 | 4,157,091.47 | 0.00 | 13,675,354.26 |
| 8.2.7.5.1.1.5.03.04 | Liquidaciones por indemnizaciones y por sueldos y salarios caídos. (Pagado) | 3,674,228.08 | 2,408,331.92 | 0.00 | 6,082,560.00 |
| 8.2.7.5.1.1.5.03.05 | Prima de Antigüedad (Pagado) | 76,800.00 | 930,030.62 | 0.00 | 1,006,830.62 |
| 8.2.7.5.1.1.5.04.04 | Despensa (Pagado) | 12,479,865.70 | 4,022,194.20 | 0.00 | 16,502,059.90 |
| 8.2.7.5.1.1.5.04.05 | Previsión social múltiple (Pagado) | 17,014,871.73 | 12,976,063.89 | 0.00 | 29,990,935.62 |
| 8.2.7.5.1.1.5.04.13 | Servicio de guarderías (Pagado) | 142,500.00 | 79,500.00 | 0.00 | 222,000.00 |
| 8.2.7.5.1.1.5.04.14 | Ayuda para la adquisición de útiles escolares (Pagado) | 15,400.00 | 0.00 | 0.00 | 15,400.00 |
| 8.2.7.5.1.1.5.05.02 | Ayuda para capacitación y desarrollo (Pagado) | 352,000.00 | 0.00 | 0.00 | 352,000.00 |
| 8.2.7.5.1.1.6.01.04 | Estímulo por puntualidad y asistencia (Pagado) | 4,347,163.90 | 2,795,946.04 | 0.00 | 7,143,109.94 |
| 8.2.7.5.1.1.6.01.08 | Estímulo por productividad (Pagado) | 2,053,508.01 | 1,157,857.99 | 0.00 | 3,211,366.00 |
| 8.2.7.5.1.2.1.01.01 | Materiales, Útiles y Equipos Menores de Oficina (Pagado) | 484,512.74 | 571,781.24 | 0.00 | 1,056,293.98 |
| 8.2.7.5.1.2.1.04.01 | Materiales, Útiles y Equipos Menores de Tecnologías de la Información y Comunicaciones (Pagado) | 415,121.46 | 368,871.22 | 0.00 | 783,992.68 |
| 8.2.7.5.1.2.1.06.01 | Material de limpieza (Pagado) | 274,050.00 | 395,099.48 | 0.00 | 669,149.48 |
| 8.2.7.5.1.2.1.08.01 | Materiales para el Registro e Identificación de Bienes y Personas (Pagado) | 79,619.01 | 325,746.29 | 0.00 | 405,365.30 |
| 8.2.7.5.1.2.2.01.02 | Productos Alimenticios para Personas Derivado de la Prestación de Servicios Públicos en Instalaciones Propias (Pagado) | 505,159.59 | 349,942.96 | 0.00 | 855,102.55 |
| 8.2.7.5.1.2.2.02.01 | Productos alimenticios para animales (Pagado) | 0.00 | 340,053.38 | 0.00 | 340,053.38 |
| 8.2.7.5.1.2.4.01.01 | Productos minerales no metálicos (Pagado) | 2,900.00 | 7,165.32 | 0.00 | 10,065.32 |
| 8.2.7.5.1.2.4.02.01 | Cemento y productos de concreto (Pagado) | 13,068.14 | 2,119,981.80 | 0.00 | 2,133,049.94 |
| 8.2.7.5.1.2.4.03.01 | Cal, yeso y productos de yeso (Pagado) | 0.00 | 1,177.40 | 0.00 | 1,177.40 |
| 8.2.7.5.1.2.4.04.01 | Madera y productos de madera (Pagado) | 0.00 | 3,917.60 | 0.00 | 3,917.60 |
| 8.2.7.5.1.2.4.06.01 | Material eléctrico y electrónico (Pagado) | 30,016.59 | 328,216.90 | 0.00 | 358,233.49 |
| 8.2.7.5.1.2.4.07.01 | Artículos metálicos para la construcción (Pagado) | 1,295.00 | 579,658.79 | 0.00 | 580,953.79 |
| 8.2.7.5.1.2.4.09.01 | Pinturas (Pagado) | 1,230,911.64 | 1,547,842.36 | 0.00 | 2,778,754.00 |
| 8.2.7.5.1.2.4.09.09 | Otros materiales y artículos (Pagado) | 0.00 | 92,280.90 | 0.00 | 92,280.90 |
| 8.2.7.5.1.2.5.01.01 | Productos Químicos Básicos (Pagado) | 0.00 | 204,332.14 | 0.00 | 204,332.14 |
| 8.2.7.5.1.2.5.02.01 | Fertilizantes, Pesticidas y Otros Agroquímicos (Pagado) | 6,548.00 | 0.00 | 0.00 | 6,548.00 |
| 8.2.7.5.1.2.5.03.01 | Medicinas y productos farmacéuticos (Pagado) | 169.00 | 0.00 | 0.00 | 169.00 |
| 8.2.7.5.1.2.5.04.01 | Materiales, accesorios y suministros médicos (Pagado) | 9,001.60 | 0.00 | 0.00 | 9,001.60 |
| 8.2.7.5.1.2.6.01.01 | Combustibles, lubricantes y aditivos para programas de seguridad pública (Pagado) | 0.00 | 260,723.25 | 0.00 | 260,723.25 |
| 8.2.7.5.1.2.6.01.03 | Combustibles, lubricantes y aditivos para servicios administrativos (Pagado) | 0.00 | 4,569,609.88 | 0.00 | 4,569,609.88 |
| 8.2.7.5.1.2.7.01.01 | Vestuarios y Uniformes (Pagado) | 0.00 | 228,731.12 | 0.00 | 228,731.12 |
| 8.2.7.5.1.2.7.02.01 | Prendas de Seguridad y Protección Personal (Pagado) | 59,879.20 | 1,515,192.00 | 0.00 | 1,575,071.20 |
| 8.2.7.5.1.2.9.01.01 | Herramientas Menores (Pagado) | 80,991.35 | 203,492.71 | 0.00 | 284,484.06 |
| 8.2.7.5.1.2.9.03.01 | Refacciones y accesorios menores de mobiliario y equipo de administración, educacional y recreativo (Pagado) | 117.53 | 0.00 | 0.00 | 117.53 |
| 8.2.7.5.1.2.9.04.01 | Refacciones y Accesorios Menores de Equipo de Cómputo y Tecnologías de la Información (Pagado) | 0.00 | 40,406.56 | 0.00 | 40,406.56 |
| 8.2.7.5.1.2.9.06.01 | Refacciones y Accesorios Menores de Equipo de Transporte (Pagado) | 98,985.31 | 59,965.75 | 0.00 | 158,951.06 |
| 8.2.7.5.1.2.9.09.01 | Refacciones y Accesorios Menores Otros Bienes Muebles (Pagado) | 187,114.27 | 555,666.71 | 0.00 | 742,780.98 |
| 8.2.7.5.1.3.1.01.01 | Energía Eléctrica (Pagado) | 0.00 | 8,746,766.00 | 0.00 | 8,746,766.00 |
| 8.2.7.5.1.3.1.01.02 | Alumbrado público (Pagado) | 0.00 | 27,483,018.00 | 0.00 | 27,483,018.00 |
| 8.2.7.5.1.3.1.03.01 | Agua (Pagado) | 34,260.68 | 0.00 | 0.00 | 34,260.68 |
| 8.2.7.5.1.3.1.04.01 | Telefonía Tradicional (Pagado) | 798,941.15 | 192,243.58 | 0.00 | 991,184.73 |
| 8.2.7.5.1.3.1.07.01 | Servicios de Acceso de Internet, Redes y Procesamiento de Información (Pagado) | 157,837.29 | 367,344.73 | 0.00 | 525,182.02 |
| 8.2.7.5.1.3.1.08.03 | Servicio de mensajería (Pagado) | 554.47 | 100.00 | 0.00 | 654.47 |
| 8.2.7.5.1.3.2.02.01 | Arrendamiento de Edificios (Pagado) | 0.00 | 100,000.00 | 0.00 | 100,000.00 |
| 8.2.7.5.1.3.2.05.02 | Arrendamiento de equipo de transporte para servicios y operación de programas públicos (Pagado) | 0.00 | 2,960,780.80 | 0.00 | 2,960,780.80 |



H. Ayuntamiento de Veracruz
Balanza de Comprobación
Del mes de marzo de 2023

| Código | Nombre cuenta | Movimientos | | | Saldo Final |
|---------------------|---|---------------|-------------------------|-------------------------|---------------|
| | | Saldo Inicial | Debe | Haber | |
| 8.2.7.5.1.3.2.06.01 | Arrendamiento de maquinaria, otros equipos y herramientas (Pagado) | 215,760.00 | 5,701,707.56 | 0.00 | 5,917,467.56 |
| 8.2.7.5.1.3.2.07.01 | Arrendamiento de Activos Intangibles (Pagado) | 26,233.40 | 14,494.20 | 0.00 | 40,727.60 |
| 8.2.7.5.1.3.2.09.01 | Otros arrendamientos (Pagado) | 52,594.40 | 260,725.48 | 0.00 | 313,319.88 |
| 8.2.7.5.1.3.3.01.01 | Servicios Legales, de Contabilidad, Auditoría y Relacionados (Pagado) | 53,622.64 | 9,703,424.09 | 0.00 | 9,757,046.73 |
| 8.2.7.5.1.3.3.09.01 | Servicios Profesionales, Científicos y Técnicos Integrales (Pagado) | 0.00 | 3,311,277.47 | 0.00 | 3,311,277.47 |
| 8.2.7.5.1.3.4.01.01 | Servicios bancarios y financieros (Pagado) | 1,237,367.94 | 268,864.66 | 0.00 | 1,506,232.60 |
| 8.2.7.5.1.3.4.04.01 | Seguros de Responsabilidad Patrimonial y Fianzas (Pagado) | 0.00 | 27,648.60 | 0.00 | 27,648.60 |
| 8.2.7.5.1.3.4.05.01 | Seguro de bienes patrimoniales (Pagado) | 3,325,558.15 | 0.00 | 0.00 | 3,325,558.15 |
| 8.2.7.5.1.3.4.07.01 | Fletes y maniobras (Pagado) | 1,458.12 | 18,731,467.23 | 0.00 | 18,732,925.35 |
| 8.2.7.5.1.3.5.01.01 | Conservación y Mantenimiento Menor de Inmuebles (Edificios Públicos) (Pagado) | 21,240.76 | 852,928.00 | 0.00 | 874,168.76 |
| 8.2.7.5.1.3.5.02.02 | Conservación y mantenimiento de otros (Pagado) | 34,110.88 | 24,323.91 | 0.00 | 58,434.79 |
| 8.2.7.5.1.3.5.05.03 | Conservación y mantenimiento de vehículos adscritos a servicios administrativos (Pagado) | 23,626.00 | 218,965.30 | 0.00 | 242,591.30 |
| 8.2.7.5.1.3.5.08.02 | Protección y preservación ecológica (Pagado) | 0.00 | 1,287,500.00 | 0.00 | 1,287,500.00 |
| 8.2.7.5.1.3.5.09.01 | Servicios de Jardinería y Fumigación (Pagado) | 143,683.40 | 155,619.80 | 0.00 | 299,303.20 |
| 8.2.7.5.1.3.6.01.04 | Impresiones (Pagado) | 79,680.90 | 222,977.06 | 0.00 | 302,657.96 |
| 8.2.7.5.1.3.6.01.05 | Difusión de mensajes sobre programas y actividades gubernamentales (Pagado) | 2,592.00 | 2,391,262.40 | 0.00 | 2,393,854.40 |
| 8.2.7.5.1.3.7.01.01 | Pasajes nacionales a servidores públicos (Pagado) | 62,110.00 | 0.00 | 0.00 | 62,110.00 |
| 8.2.7.5.1.3.7.02.01 | Pasajes nacionales a servidores públicos (Pagado) | 4,642.00 | 4,656.00 | 0.00 | 9,298.00 |
| 8.2.7.5.1.3.7.05.01 | Viáticos nacionales a servidores públicos (Pagado) | 188,646.90 | 127,536.44 | 0.00 | 316,183.34 |
| 8.2.7.5.1.3.8.02.02 | Actividades cívicas y festividades (Pagado) | 554,419.21 | 8,276,323.27 | 0.00 | 8,830,742.48 |
| 8.2.7.5.1.3.9.02.01 | Impuestos y Derechos (Pagado) | 235,289.00 | 44,525.00 | 0.00 | 279,814.00 |
| 8.2.7.5.1.3.9.06.01 | Otros gastos por responsabilidades (Pagado) | 25,347.76 | 0.00 | 0.00 | 25,347.76 |
| 8.2.7.5.1.3.9.08.01 | Impuestos sobre Nóminas y Otros que se Deriven de una Relación Laboral (Pagado) | 2,408,477.00 | 2,318,650.00 | 0.00 | 4,727,127.00 |
| 8.2.7.5.2.4.1.01.01 | Protección a ancianos y desvalidos (Pagado) | 398,359.80 | 3,827,202.54 | 0.00 | 4,225,562.34 |
| 8.2.7.5.2.4.1.01.09 | Otras ayudas sociales (Pagado) | 1,638,290.37 | 15,297,178.16 | 0.00 | 16,935,468.53 |
| 8.2.7.5.2.4.3.03.01 | Ayudas Sociales a Instituciones sin Fines de Lucro (Pagado) | 60,000.00 | 60,000.00 | 0.00 | 120,000.00 |
| 8.2.7.5.3.3.2.02.03 | ZOFEMAT(Pagado) | 30,669.00 | 10,738.00 | 0.00 | 41,407.00 |
| 8.2.7.5.4.1.1.02.02 | Intereses derivados de la colocación de títulos y valores la deuda interna extraordinaria(Pagado) | 0.00 | 5,773,267.48 | 0.00 | 5,773,267.48 |
| 8.2.7.5.4.3.1.02 | Gastos de la deuda pública interna extraordinaria(Pagado) | 0.00 | 700,132.41 | 0.00 | 700,132.41 |
| | Totales | 0.00 | 3,786,893,104.36 | 3,786,893,104.36 | 0.00 |





En cumplimiento a los artículos 46, fracción I, inciso g) 47, 48 y 49 de la Ley General de Contabilidad Gubernamental (LGCG), se presentan las notas a los Estados Financieros correspondientes a Marzo de 2023 en aquellos rubros que por su importancia así lo requieren, en el siguiente orden:

- a) Notas de gestión administrativa,
- b) Notas de desglose, y
- c) Notas de memoria (cuentas de orden).

a). NOTAS DE GESTIÓN ADMINISTRATIVA

Las notas de gestión administrativa tienen como objetivo la revelación del contexto y de los aspectos más relevantes que influyeron en las decisiones del periodo, y que deberán ser considerados para la mayor comprensión de los estados financieros y sus particularidades.

De esta manera, se informan y explican las condiciones relacionadas con la información financiera de cada período de gestión; además, de exponer aquellas políticas que podrían afectar la toma de decisiones en periodos posteriores.

1. Autorización e Historia

EL H. Ayuntamiento de Veracruz, Veracruz, fue fundado por los conquistadores españoles en el Nuevo Mundo el 22 de Abril de 1519, cuando Hernán Cortés desembarcó en tierra firme y lo nombró el primer Ayuntamiento de México.

Además, la Ciudad de Veracruz es conocida por ser denominada 4 veces heroica, escenario de los acontecimientos más importantes en la defensa de la soberanía Nacional; en los que la población luchó heroicamente contra invasores extranjeros:

- El 18 de noviembre de 1825, con la rendición de las últimas fuerzas españolas guarnecidas en la fortaleza de San Juan de Ulúa.
- El 27 de noviembre de 1838, por el bombardeo de las fuerzas francesas durante la Guerra de los Pasteles.
- El 22 de marzo de 1847, por el bombardeo de las fuerzas norteamericanas en la Guerra de Intervención Norteamericana.



- El 21 y 22 de Abril de 1914 por la defensa durante el desembarco de las tropas norteamericanas.

En 1857 durante la presidencia del Lic. Benito Juárez se expiden las Leyes de Reforma y así, en 1860 durante la Guerra de Reforma, Benito Juárez estableció en Veracruz la capital del país. Así también fue Veracruz quien apoyó fervientemente la Revolución Mexicana y resistió la invasión estadounidense durante 1914.

En lo que respecta a su ubicación, limita al norte con el municipio de la Antigua y el Golfo de México, al sur con Medellín y Boca del Río, al este con el Golfo de México, al oeste con Manlio Fabio Altamirano y al noroeste con Paso de Ovejas. El municipio de Veracruz está ubicado en la región de Sotavento del Estado de Veracruz.

2. Panorama Económico y Financiero

La economía mexicana enfrentará un panorama gris para este año. Muy probablemente cerraremos el 2023 con un crecimiento cercano al 1.0%, lo cual en términos de producto interno bruto per cápita se traducirá nuevamente en un panorama complejo.

En el marco de este escenario, esta administración ha implementado una política de estabilidad presupuestal en apego a los preceptos de disciplina financiera y apoyo a los programas sociales que reduzcan el impacto socio-económico de los ciudadanos.

3. Organización y Objeto Social

a) Objeto Social

- I. Proteger los intereses de la sociedad, mantener el orden público, la paz social, la seguridad y tranquilidad de las personas que se encuentren en el Municipio;
- II. Regular aspectos relativos al territorio, su población y el Gobierno del Municipio; y
- III. Favorecer la convivencia armónica entre las personas que se encuentren en el Municipio;



b) Principal Actividad

Administración pública municipal en general

c) Ejercicio Fiscal 2023

d) Régimen Jurídico

El ayuntamiento de Veracruz es una Persona Moral con Fines no Lucrativos

e) Consideraciones Fiscales.

El ayuntamiento de Veracruz, Ver. tiene las siguientes obligaciones Fiscales:

- Declaración informativa anual de pagos y retenciones de servicios profesionales. Personas Morales. Impuesto Sobre la Renta
- declaración informativa anual de retenciones de ISR por arrendamiento de inmueble
- Entero de retenciones mensuales de ISR por sueldos y salarios
- Entero de retenciones mensuales de ISR por ingresos asimilados a salarios
- Declaración Informativa mensual de Proveedores
- Entero de retención de ISR por servicios profesionales. mensual



f) Estructura Organizacional Básica

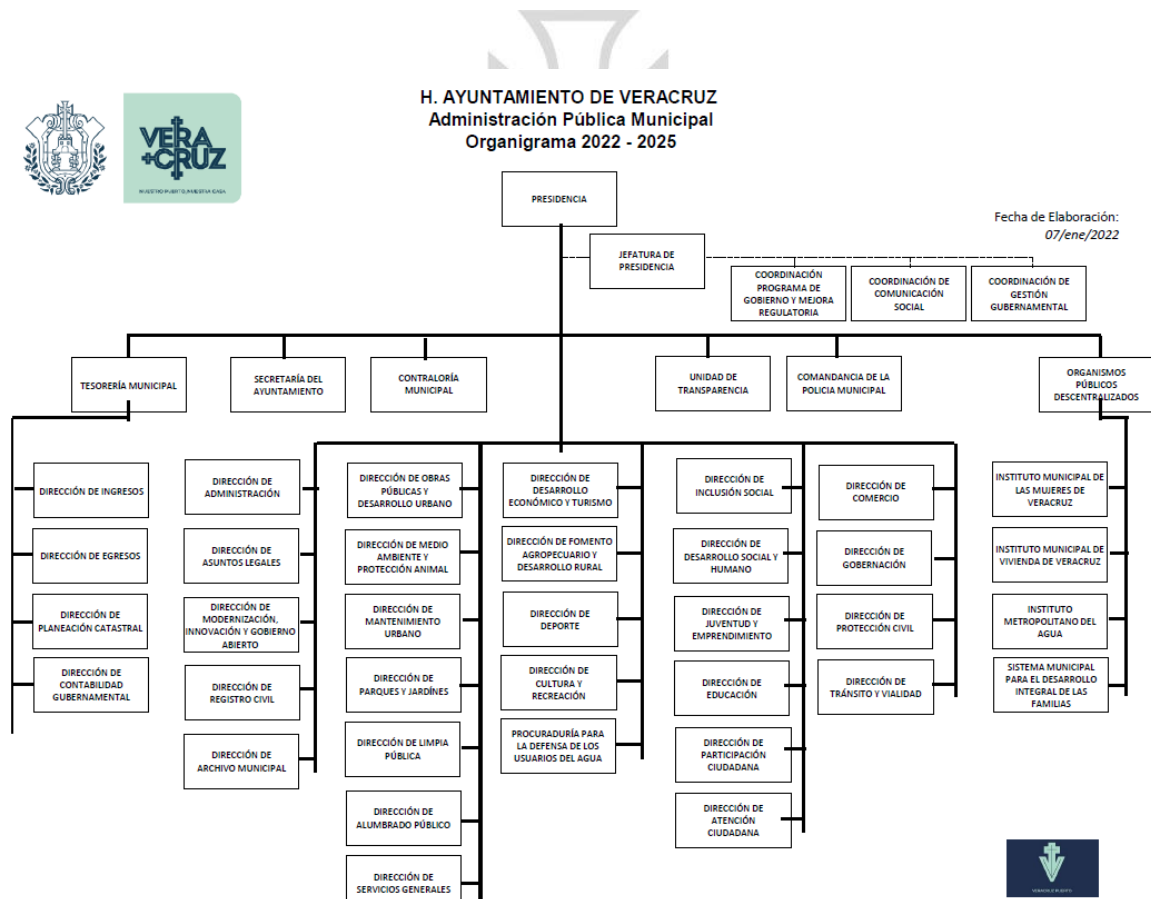

g) Fideicomisos, Mandatos, y Análogos

Fideicomiso de Bursatilización:

Fideicomiso Centro Histórico



4. Bases de Preparación de los Estados Financieros

Los Estados Financieros que se acompañan fueron preparados por la Administración del Ayuntamiento, observando las normativas emitidas por el CONAC.

El H. Ayuntamiento reconoce los Ingresos de conformidad con las “Normas y Metodología para la determinación de los momentos contables de los Ingresos” y en el caso de los gastos de conformidad con el “Acuerdo por el que se emiten las normas y metodología para la determinación de los momentos contables de los egresos”, normativas emitidas por el la CONAC, con la finalidad de informar sobre los recursos que controla y el costo de sus operaciones que es la forma más útil al evaluar la situación y cambios financieros, así como evaluar si opera económicamente de manera eficiente.

Con base a las políticas contables establecidas en los principios de contabilidad gubernamental y a las reglas particulares, las operaciones y transacciones que la contabilidad cuantifica al considerarlas realizadas, se registran según las cantidades de dinero que se reciban, eroguen o afecten o la estimación razonable que de ellas se haga.

En lo que respecta a realizar los registros financieros, el Municipio de Veracruz, se encuentra en uso de un Sistema de Contabilidad Gubernamental denominado "SIGMAVER" mismo que es proporcionado por el Órgano de Fiscalización Superior del Estado (ORFIS) y que contempla la aplicación de las disposiciones emitidas en la Ley General de Contabilidad Gubernamental y los lineamientos del CONAC.

5. Políticas de Contabilidad Significativas

Los bienes muebles, inmuebles se deprecian a efecto de dar cumplimiento a la regla 6 de las “Reglas Específicas de Registro y Valoración del Patrimonio”, relativa a la depreciación, deterioro y amortización, del ejercicio y acumulada de bienes.

Asimismo, no prevé reconocer los efectos de la inflación en la información financiera.

Para efecto de ejercer los remanentes de ejercicios anteriores, se reconocieron dentro de los rubros presupuestales de Aprovechamientos, Participaciones y Convenios.



6. Posición en Moneda Extranjera y Protección por Riesgo Cambiario

El H. Ayuntamiento no cuenta con inversiones en Moneda Extranjera por lo que no es necesario realizar acciones para la protección de recursos derivados de cambios de divisas.

7. Reporte Analítico del Activo

El incremento en el Efectivo y Equivalentes, se deriva del resultado en la dinámica del ejercicio del origen y aplicación de los recursos señalados en el apartado de Notas al Estado de Flujos de Efectivo.

Con respecto a los Bienes Muebles e Inmuebles, se llevó a cabo la aplicación de porcentajes de depreciación, deterioro o amortización, establecidos en los parámetros de estimación de vida útil emitidos por el CONAC, y publicados en el Diario Oficial de la Federación el 15 de agosto de 2012, por lo que los montos representan el valor actualizado de los mismos.

8. Fideicomisos, Mandatos, y Análogos

Fideicomiso de Bursatilización:

El Municipio de Veracruz celebró el mes de diciembre de 2008 con autorización del Congreso del Estado y del Cabildo la Bursatilización del 20% del Impuesto Sobre la Tenencia o Uso de Vehículos a un plazo de 28 años mediante la emisión de certificados bursátiles denominados Udis y en Pesos, a través del Fideicomiso F/998; que suscribió como fideicomitente el Gobierno del estado de Veracruz de Ignacio de la Llave y 199 municipios entre los cuales se encuentra el Municipio de Veracruz, actuando como Fiduciario Deutsche Bank México, S.A. y Banco Invex, S.A., como representante común de los tenedores de Certificados Bursátiles, operación por la cual el Municipio de Veracruz obtuvo recursos bursátiles

Los recursos para la amortización de capital e intereses son descontados a partir del mes de enero de 2012, del Fondo General de Participaciones que en ingresos federales corresponde al Municipio de Veracruz, en sustitución del ISTUV municipal, mediante aportaciones mensuales efectuadas por la TESOFE al Fideicomiso F/998 del 7.5453% de dicho fondo participable, recursos que son aplicados al pago de interés semestral con amortización de capital anual; de acuerdo a las fechas pactadas; así como por el derecho a remanentes de participaciones federales



Fideicomiso Centro Histórico

- Con fecha 9 de noviembre del año 2007 el H. Ayuntamiento del Municipio de Veracruz, otorgó la Concesión para Usar, Explotar y Aprovechar Bienes del Dominio Público Municipal para la Instalación, Operación, Mantenimiento y Administración de Estacionómetros Electrónicos Nuevos, Modernos y Funcionales que puedan ser usados con monedas o tarjetas de prepago a la moral ZEUS MONITOREO VIAL, Sociedad Anónima de Capital Variable, previa autorización por el Congreso del Estado de Veracruz de Ignacio de la Llave;
- De conformidad con la condición décima sexta del título de concesión el plazo máximo por el cual se otorgó fue de quince años, el cual venció el día nueve de noviembre del año dos mil veintidós.
- De acuerdo con el último párrafo de la condición décima sexta del título de concesión la instalación y estacionómetros pasarán al dominio pleno del Municipio de Veracruz, constituyendo bienes del dominio público destinado al servicio público de control de la movilidad y estacionamiento en la vía pública dentro del Centro Histórico.
- Con fecha 14 de septiembre del 2022 se expidió un Acuerdo por el Cabildo del H. Ayuntamiento del Municipio de Veracruz, Veracruz, mediante el cual se tomó la decisión de no prorrogar o renovar el título de concesión y en consecuencia sus efectos legales cesaron el día nueve de noviembre del dos mil veintidós, quedando debidamente notificada la empresa concesionaria de dicho acuerdo.

9. Reporte de la Recaudación

- a) Al 31 de Marzo de 2023, el comportamiento de la recaudación de los ingresos locales refleja un importe de \$ 425,492,542, y los ingresos federales por \$ 720,337,825.
- b) La proyección a mediano plazo de los ingresos locales muestra un importe de \$ 810,257,288, y los ingresos federales \$ 2,171,468,921



10. Información sobre la Deuda y el Reporte Analítico de la Deuda Estado de la Deuda Pública

Comparativo de la relación deuda pública con la Recaudación Estimada

| CONCEPTO | SALDO AL 31 DE MARZO |
|---------------------------|----------------------|
| Recaudación Estimada 2023 | \$ 2,981,146,450 |
| Saldo de la deuda pública | \$ 152,256,671 |
| Porcentaje | 5.1073% |

Antecedentes de la Deuda Pública:

| Acreedor | | Monto Original | Tasa | Vencimiento | |
|----------------------|------------------------------|------------------|-----------|-------------|------------|
| Tipo | Nombre | | | Plazo | Fecha |
| Emisiones Bursátiles | Tenedores Bursátiles(udis) | \$ 98,634,367.91 | 7.45 000% | 330 meses | 31/07/2036 |
| Emisiones Bursátiles | Tenedores Bursátiles (pesos) | \$ 21,054,558.09 | TIIE-2.85 | 330 meses | 31/07/2036 |

Al 31 de Marzo de 2023, la deuda pública presenta los siguientes importes:

| Nombre | Saldo final del ejercicio anterior | Ajustes al Valor de la Deuda +/- | Capital Pagado en el Presente Ejercicio | Intereses | saldo al 31 de marzo |
|------------------------------|------------------------------------|----------------------------------|---|--------------|-----------------------|
| Tenedores Bursátiles(udis) | \$ 134,358,436 | \$ 2,250,487 | \$ - | \$ 4,874,822 | \$ 136,608,923 |
| Tenedores Bursátiles (pesos) | \$ 15,647,748 | \$ - | \$ - | \$ 898,445 | \$ 15,647,748 |
| TOTAL DEUDA PÚBLICA | | | | | \$ 152,256,671 |

Al 31 de Marzo de 2023, este ayuntamiento no cuenta con Deuda a Corto Plazo.



11. Calificaciones Otorgadas

HR Ratings revisó al alza la calificación de HR AA- a HR AA y modificó la perspectiva de Positiva a Estable al Municipio de Veracruz, Estado de Veracruz; la revisión al alza obedece al bajo nivel de endeudamiento con el que cuenta el Municipio, el cual se espera se mantenga en los próximos años. Al término de 2021, la Deuda Directa solo estaba compuesta por la parte correspondiente al Municipio por la Bursatilización de Flujos de los Municipios de Veracruz (VRZCB 08 y 08U). Lo anterior, sumado al nivel de liquidez observado, resultó en una métrica de Deuda Neta (DN) a Ingresos de Libre Disposición (ILD) en nivel negativo (vs. 1.9% proyectado). Asimismo, el Pasivo Circulante (PC) representó 1.6% de los ILD, lo que estuvo por debajo del 2.8% estimado. Para los próximos años, se proyecta un Balance Primario (BP) superavitario de 0.5% de los Ingresos Totales (IT), que sería resultado de una recuperación en los Ingresos Federales y de la contención del gasto en Inversión Pública. Con ello, aunado al bajo nivel de endeudamiento del Municipio, se estima que la DN continuaría negativa entre 2022 y 2024, mientras que el PC mantendría un bajo nivel al representar 3.0% de los ILD durante el mismo periodo

El presente reporte de calificación se enfoca en el análisis y evaluación de la información financiera del Municipio de Veracruz, Estado de Veracruz. El análisis incorpora la información de Cuenta Pública de 2018 a 2021, el avance presupuestal a junio de 2022, así como la Ley de Ingresos y el Presupuesto de Egresos 2022.

12. Proceso de mejora

Principales Políticas de control interno.

Con el Objetivo de Establecer los lineamientos para el ejercicio, control y evaluación del gasto público municipal, con base en la normatividad aplicable y bajo los principios de orden, honestidad y transparencia, que permitan al H. Ayuntamiento la oportuna y veraz rendición de cuentas en la administración de los recursos, se implementaron lineamientos para el Ejercicio del Gasto, para: Gastos a Comprobar, Trámites Urgentes, Reembolsos de Gastos a través de Fondo Fijo, Gastos de Publicidad y Folletería, Contratación de Servicios para eventos Especiales, Apoyos Económicos y Viáticos.



13. Información por Segmentos

Este ente público no considera que deba revelar la información financiera de manera segmenta del presente periodo

14. Eventos Posteriores al Cierre

Este ente público no cuenta con eventos posteriores relevantes al cierre del ejercicio, que deban ser informados en este periodo

15. Partes Relacionadas

Se informa que no existen partes relacionadas que pudieran ejercer influencia significativa sobre la toma de decisiones financieras y operativas del H. Ayuntamiento de Veracruz, ya que con base en la Constitución Política de los Estados Unidos Mexicanos, el Ayuntamiento cuenta con autonomía propia y es administrado libremente y gobernado por una administración elegida por el voto popular directo.

16. Responsabilidad Sobre la Presentación Razonable de la Información Contable

“Bajo protesta de decir verdad declaramos que los Estados Financieros y sus notas, son razonablemente correctos y son responsabilidad del emisor”.

b) NOTAS DE DESGLOSE

I) NOTAS AL ESTADO DE ACTIVIDADES

Ingresos y Otros Beneficios

Ingresos de Gestión

Los Ingresos de Gestión reflejan un importe de \$ 299,793,031, resalta la recaudación de impuestos en el ejercicio por un importe de \$ 225,856,541 que en su mayoría es por concepto de predial, dentro del rubro de productos con un importe de \$ 13,546,265 se encuentran los rendimientos financieros generados por este H. Ayuntamiento.



Participaciones, Aportaciones, Convenios, Incentivos Derivados de la Colaboración Fiscal, Fondos Distintos de Aportaciones, Transferencias, Asignaciones, Subsidios y Subvenciones, y Pensiones y Jubilaciones tiene un importe de \$ 516,193,461

Otros Ingresos y Beneficios

De los rubros de Ingresos Financieros, Incremento por Variación de Inventarios, Disminución del Exceso de Estimaciones por Pérdida o Deterioro u Obsolescencia, Disminución del Exceso de Provisiones, y de Otros Ingresos y Beneficios Varios, tiene un importe de \$ 0.

Por lo que el Estado de Actividades refleja un total de \$ 815,986,492

Gastos y Otras Pérdidas

Con respecto a los egresos del ejercicio, el Estado de Actividades refleja un total de \$ 452,203,990, monto inferior a los ingresos del ejercicio, mostrando una sustentabilidad presupuestal municipal.

II) NOTAS AL ESTADO DE SITUACIÓN FINANCIERA

Activo

Efectivo y Equivalentes

El efectivo en caja y bancos se encuentra representado principalmente por depósitos bancarios a corto plazo, las inversiones se registran a su costo de adquisición, que es similar al valor de mercado. Los rendimientos de estos valores se reconocen conforme a lo devengado.



H. AYTO. CONSTITUCIONAL DE VERACRUZ
NOTAS A LOS ESTADOS FINANCIEROS
AL 31 DE MARZO 2023
(Cifras monetarias expresadas en pesos)

a) Bancos

Al 31 de Marzo de 2023, el saldo en bancos se integra de la siguiente manera:

| CUENTAS BANCARIAS NO ETIQUETADAS | IMPORTE |
|---|-----------------------|
| Cta.00099147792 Remanentes Fiscales | \$ 193,802,654 |
| Cta.1212115904 Participaciones Federales 2023 | \$ 173,010,016 |
| Cta.1123061871 Participaciones Federales 2022 | \$ 133,738,446 |
| Cta.00099150157 Recursos Fiscales 2023 | \$ 100,040,278 |
| Cta.0211009045 Arbitrios | \$ 82,491,125 |
| Cta.6691839 Part.Fed.2011-2013 | \$ 18,193,918 |
| Cta.1153291714 Estacionómetros | \$ 10,896,401 |
| Cta.0211009063 Comercio Electrónico. | \$ 9,308,281 |
| Cta.0119646299 Hidrocarburos Marítimos 2023 | \$ 8,291,728 |
| Cta. 1101240290 Participaciones 2021 | \$ 7,765,121 |
| Cta.65504496754 Pago Referenciado | \$ 5,535,354 |
| CTA.1000390766 MULTAS TRANSITO EST. | \$ 4,375,952 |
| Cta.0260043663 Carnaval | \$ 2,431,246 |
| Cta.102638053 Pago Referenciado | \$ 2,130,703 |
| Cta.6691820 Terminal Punto de Venta | \$ 1,740,302 |
| Cta.65509055999 Hidrocarburos Marítimos 2022 | \$ 1,141,870 |
| Cta.65509056213 Hidrocarburos Terrestres 2022 | \$ 580,491 |
| Cta.252395871 Predial OXXO | \$ 399,052 |
| Cta.0119646248 Hidrocarburos Terrestres 2023 | \$ 147,345 |
| Cta.4057355547 Pago Referenciado | \$ 133,067 |
| CTA.4061389243 NOMINA CONFIANZA | \$ 5 |
| CTA.1123061983 CONVENIO PREDIAL | \$ 1 |
| TOTAL NO ETIQUETADAS | \$ 756,153,356 |

| CUENTAS BANCARIAS | IMPORTE |
|------------------------------------|-----------------------|
| SUBTOTAL NO ETIQUETADAS | \$ 756,153,356 |
| Cta.1212115922 FORTAMUN DF 2023 | \$ 58,534,429 |
| Cta.1212115931 FISM DF 2023 | \$ 55,881,979 |
| Cta.6679642 Préstamo 2010 Banobras | \$ 432,157 |
| Cta.0221418084 ZOFEMAT | \$ 345,984 |
| Cta.1217846249 CONZA 2023 | \$ 117,839 |
| TOTAL ETIQUETADAS | \$ 115,312,388 |
| TOTAL | \$ 871,465,745 |



b) Inversiones Financieras

Al 31 de Marzo de 2023, las Inversiones Financieras, quedaron de la siguiente manera:

| INVERSIONES TEMPORALES (Hasta 3 meses) | IMPORTE |
|---|----------------|
| Cuenta Bancaria | \$ 0 |
| TOTAL | \$ 0 |

Derechos a recibir Efectivo y Equivalentes y Bienes o Servicios a Recibir

a) Derechos a recibir efectivo y equivalentes

Al 31 de Marzo de 2023, el saldo en derechos a recibir efectivo y equivalentes se integra de la siguiente manera:

| Derechos a recibir Efectivo y Equivalentes y Bienes o Servicios a Recibir | IMPORTE |
|--|---------------------|
| Cuentas por Cobrar a Corto Plazo | \$ 0 |
| Deudores Diversos | \$ 1,718,207 |
| Deudores por Anticipos de la Tesorería a Corto Plazo | \$ 600,000 |
| Otros Derechos a Recibir Efectivo o Equivalente a Corto Plazo | \$ 0 |
| TOTAL | \$ 2,318,207 |

Los otros derechos a recibir efectivo derivado de la suscripción de convenios y acuerdos con diversas instancias de acuerdo al siguiente cuadro:

| Otros Derechos a Recibir Efectivo o Equivalente a Corto Plazo | IMPORTE |
|--|----------------|
| Reintegro RAMO 33 | \$ 0 |
| Deuda Pública APP | \$ 0 |
| TOTAL | \$ 0 |



Inversiones Financieras

Fideicomisos

El Fideicomiso de Inversión sin estructura orgánica, se encuentra revelado de conformidad con los lineamientos que deberán observar los entes públicos para registrar en las cuentas de activo los fideicomisos sin estructura orgánica y contratos análogos, incluyendo mandatos (En Adelante los Lineamientos) emitidos por el Consejo Nacional de Armonización Contable CONAC, de acuerdo a lo siguiente:

- I. Fideicomiso de Inversión y Administración Constituido del Centro Histórico del Municipio de Veracruz (Cuentas Scotiabank 8391 sufiso 1 Estacionamiento Centro Histórico y Scotiabank 8391 sufiso 2 Estacionamiento Centro Gastronómico Refugio del Pescador)

El total de los recursos públicos otorgados por el Ayuntamiento de Veracruz a los Fideicomisos son registrados como egresos del periodo de conformidad con los Lineamientos, de igual forma son registrados como egresos las comisiones e intereses bancarios cobrados por la institución financiera que funge como fiduciario, asimismo se registra como ingreso municipal los intereses generados por las cuentas de los fideicomisos en cita.

Bienes Muebles, Inmuebles e Intangibles

Las inversiones en inmuebles, maquinaria y equipo se presentan valuadas a sus costos históricos de adquisición y construcción dentro del activo fijo, así como un gasto de inversión en el estado de ingresos y egresos y como un incremento en el patrimonio.

a) Bienes Inmuebles

Al 31 de Marzo de 2023, Este rubro se integra como sigue:

| BIENES INMUEBLES, INFRAESTRUCTURA Y CONSTRUCCIONES EN PROCESO | IMPORTE |
|---|-------------------------|
| Terrenos | \$ 17,742,627 |
| Construcciones en proceso en bienes de dominio público | \$ 0 |
| Construcciones en proceso en bienes propios | \$ 0 |
| Otros Bienes Inmuebles | \$ 3,756,401,831 |
| TOTAL | \$ 3,774,144,458 |



Al 31 de Marzo de 2023, existe un total de 1128 Bienes Inmuebles de los cuales en la presente nota se incluyen un total de 1119 Bienes inmuebles a valor catastral, los 9 inmuebles restantes se excluyen de la cuenta en cita por ser considerados como Arqueológicos, Artísticos e Históricos de conformidad con los LINEAMIENTOS para el registro auxiliar sujeto a inventario de bienes arqueológicos, artísticos e históricos bajo custodia de los entes públicos, los cuales se presentan en cuentas de orden.

La cifra no refleja aquellas autorizaciones de donaciones de inmuebles hasta en tanto no se concluyan los trámites administrativos correspondientes.

b) Bienes Muebles e Intangibles

Los Bienes Muebles y Activos Intangibles están representados por aquellos bienes que, de conformidad con la regla 8 del Acuerdo por el que se emiten las Reglas Específicas de Registro y Valoración del Patrimonio superan el costo señalado. Asimismo aquellos bienes muebles e intangibles cuyo costo es menor se registran contablemente como gasto del periodo y son sujetos a los controles correspondientes por parte de la unidad administrativa responsable del patrimonio municipal.

Al 31 de Marzo de 2023, Este rubro se integra como sigue:

| BIENES MUEBLES E INTANGIBLES | IMPORTE |
|---|-----------------------|
| Mobiliario y Equipo De Administración | \$ 95,801,711 |
| Mobiliario y Equipo Educativo y Recreativo | \$ 22,002,892 |
| Equipo e Instrumental Médico y de Laboratorio | \$ 1,302,755 |
| Vehículos y Equipo de Transporte | \$ 101,662,995 |
| Equipo de Defensa y Seguridad | \$ 9,084,695 |
| Maquinaria, Otros Equipos y Herramientas | \$ 18,731,401 |
| Colecciones, Obras de Arte y Objetos Valiosos | \$ 1,517,880 |
| Activos Biológicos | \$ 0 |
| Bienes Intangibles | \$ 1,983,495 |
| TOTAL | \$ 252,087,823 |



Estimaciones y Deterioros

Al 31 de Marzo de 2023, la cuenta Depreciación, Deterioro y Amortización Acumulada de Bienes, tiene un saldo de: \$ 145,027,837, en cumplimiento a la Ley General de Contabilidad Gubernamental y las normativas emitidas por el CONAC.

Otros Activos

Este H. Ayuntamiento no cuenta con este rubro de Otros Activos no englobados en los rubros anteriores

Pasivo

Cuentas y Documentos por Pagar

Al 31 de Marzo de 2023, Este rubro se integra como sigue:

| CUENTAS POR PAGAR A CORTO PLAZO | IMPORTE |
|--|----------------------|
| Servicios Personales | \$ 0 |
| Proveedores | \$ 0 |
| Contratistas de Obra Pública | \$ 372,917 |
| Transferencias otorgadas por pagar | \$ 0 |
| Retenciones y Contribuciones por Pagar | \$ 9,656,228 |
| Devoluciones de la Ley de Ingresos | \$ 0 |
| Otras Cuentas por Pagar | \$ 548,720 |
| TOTAL | \$ 10,577,865 |

Fondos y Bienes de Terceros en Garantía y/o Administración

El importe de los fondos en garantía a corto plazo, al final del periodo asciende a \$ 150,882

1. Otros pasivos

En el rubro de otros pasivos a corto plazo al cierre del periodo tiene un importe de \$66,141,694.



III) NOTAS AL ESTADO DE VARIACIÓN EN LA HACIENDA PÚBLICA

Hacienda Pública

Para la elaboración del Estado de Variación en la Hacienda Pública, se reflejan las Variaciones en la Hacienda Pública del Patrimonio Contribuido y el Patrimonio Generado, con importes al inicio del ejercicio.

Al 31 de Marzo de 2023, El patrimonio generado refleja \$ 4,584,169,202 procedentes de la Hacienda Pública/Patrimonio Neto Final del Ejercicio anterior, así como el Resultados del Ejercicio (Ahorro/Desahorro), y el acumulado de los movimientos del ejercicio de rectificaciones de resultados de ejercicios anteriores.

IV) NOTAS AL ESTADO DE FLUJO DE EFECTIVO

1. Flujo de Efectivo

El análisis de los saldos inicial y final que figuran en la última parte del Estado de Flujo de Efectivo en la cuenta de efectivo y equivalentes es como sigue:

| Efectivo y Equivalentes | 2023 | 2022 |
|--|-----------------------|-----------------------|
| Efectivo | \$ 0 | \$ 0 |
| Efectivo en Bancos –Tesorería | \$ 871,465,745 | \$ 445,272,878 |
| Bancos/Dependencias y Otros | \$ 0 | \$ 0 |
| Inversiones temporales (hasta 3 meses) | 0 | \$ 0 |
| Fondos con Afectación Específica | \$ 0 | \$ 0 |
| Depósitos de fondos de terceros en Garantía y/o Administración | \$ 0 | \$ 0 |
| Otros Efectivos y Equivalentes | \$ 0 | \$ 0 |
| Total de Efectivo y Equivalentes | \$ 871,465,745 | \$ 445,272,878 |

Las cifras para la preparación del Estado de flujos de efectivo corresponden a los saldos que presentan los Estados de Situación Financiera y Estado de Actividades al inicio del ejercicio y al cierre del periodo que se informa de conformidad con la normatividad emitida por el CONAC.



A inicio del año, el H. Ayuntamiento contaba con una disponibilidad inicial de \$ 445,272,878 durante el ejercicio, a los cuales se recaudaron ingresos derivados de impuestos Derechos, Productos, Participaciones y Aportaciones Federales, actividades de inversión y de financiamiento por \$ 904,783,050

El monto de los recursos disponibles al final del periodo asciende a un importe de \$ 1,350,055,929

Asimismo, se han aplicado recursos durante el ejercicio cuyo importe asciende a \$ 478,590,184 integrado por diversos egresos del periodo así como el pago de deuda pública, e inversiones en Bienes Muebles y Obras en proceso, por lo que el Efectivo y Equivalentes al concluir el periodo asciende a un total de \$ 871,465,745

2. Detallar las adquisiciones de las Actividades de Inversión efectivamente pagadas, respecto del apartado de aplicación.

| Adquisiciones de Actividades de Inversión efectivamente pagadas | | |
|--|-------------------------|-------------------------|
| Concepto | 2023 | 2022 |
| Bienes Inmuebles, Infraestructura y Construcciones en Proceso | \$ 3,774,144,458 | \$ 3,774,144,458 |
| Terrenos | \$ 17,742,627 | \$ 17,742,627 |
| Viviendas | \$ 0 | \$ 0 |
| Edificios no Habitacionales | \$ 0 | \$ 0 |
| Infraestructura | \$ 0 | \$ 0 |
| Construcciones en Proceso en Bienes de Dominio Público | \$ 0 | \$ 0 |
| Construcciones en Proceso en Bienes Propios | \$ 0 | \$ 0 |
| Otros Bienes Inmuebles | \$ 3,756,401,831 | \$ 3,756,401,831 |
| Bienes Muebles | \$ 250,104,329 | \$ 248,261,759 |
| Mobiliario y Equipo de Administración | \$ 95,801,711 | \$ 95,374,400 |
| Mobiliario y Equipo Educativo y Recreativo | \$ 22,002,892 | \$ 22,002,892 |
| Equipo e Instrumental Médico y de Laboratorio | \$ 1,302,755 | \$ 1,302,755 |
| Vehículos y Equipo de Transporte | \$ 101,662,995 | \$ 100,255,313 |
| Equipo de Defensa y Seguridad | \$ 9,084,695 | \$ 9,090,785 |



Adquisiciones de Actividades de Inversión efectivamente pagadas

| Concepto | 2023 | 2022 |
|---|-------------------------|-------------------------|
| Maquinaria, Otros Equipos y Herramientas | \$ 18,731,401 | \$ 18,717,734 |
| Colecciones, Obras de Arte y Objetos Valiosos | \$ 1,517,880 | \$ 1,517,880 |
| Activos Biológicos | \$ 0 | \$ 0 |
| Otras Inversiones | \$ 1,983,495 | \$ 1,983,495 |
| Activos Intangibles | \$ 1,983,495 | \$ 1,983,495 |
| Total | \$ 4,026,232,281 | \$ 4,024,389,712 |

3. Conciliación de los Flujos de Efectivo Netos de las Actividades de Operación y la cuenta de Ahorro/Desahorro antes de Rubros Extraordinarios

| CONCEPTOS | 2023 | 2022 |
|---|-----------------------|-----------------------|
| Resultado del Ejercicio Ahorro/Desahorro | \$ 363,782,503 | \$ 266,103,161 |
| Movimientos de partidas (o rubros) que no afectan al efectivo. | \$ 0 | \$ 0 |
| Más: | | |
| Depreciación | \$ 0 | \$ 0 |
| Amortización | \$ 0 | \$ 0 |
| Incrementos en las provisiones | \$ 0 | \$ 0 |
| Menos: | | |
| Incremento en inversiones producido por revaluación | \$ 0 | \$ 0 |
| Ganancia/pérdida en venta de bienes muebles, inmuebles e intangibles | \$ 0 | \$ 0 |
| Incremento en cuentas por cobrar | \$ 0 | \$ 0 |
| Flujos Netos de Efectivo de las Actividades de Operación | \$ 363,782,503 | \$ 266,103,161 |



V) CONCILIACIÓN ENTRE LOS INGRESOS PRESUPUESTARIOS Y CONTABLES, ASÍ COMO ENTRE LOS EGRESOS PRESUPUESTARIOS Y LOS GASTOS CONTABLES

Conciliación entre los ingresos presupuestarios y contables, así como entre los egresos presupuestarios y los gastos contables

En apego a lo emitido en el acuerdo por el que se emite el formato de conciliación entre los ingresos presupuestarios y contables, así como entre los egresos presupuestarios y los gastos contables.

Conciliación entre los Ingresos Presupuestarios y Contables

| | |
|--|-------------------------|
| 1. Total de Ingresos Presupuestarios | \$ 1,145,830,367 |
| 2. Más Ingresos Contables No Presupuestarios | \$ 0 |
| 2.1 Ingresos Financieros | \$ 0 |
| 2.2 Incremento por variación de inventarios | \$ 0 |
| 2.3 Disminución del exceso de estimaciones por pérdida o deterioro u obsolescencia | \$ 0 |
| 2.4 Disminución del exceso de provisiones | \$ 0 |
| 2.5 Otros ingresos y beneficios varios | \$ 0 |
| 2.6 Otros ingresos contables no presupuestarios | \$ 0 |
| 3. Menos Ingresos Presupuestarios No Contables | \$ 329,843,874 |
| 3.1 Aprovechamientos Patrimoniales | \$ 125,000,000 |
| 3.2 Ingresos Derivados de Financiamientos | \$ 0 |
| 3.3 Otros Ingresos Presupuestarios No Contables | \$ 204,843,874 |
| 4. Total de Ingresos Contables (4 = 1 + 2 - 3) | \$ 815,986,492 |



Conciliación entre los Egresos Presupuestarios y Gastos Contables

| | | |
|--|---|-----------------------|
| 1. Total de Egresos Presupuestarios | | \$ 451,847,205 |
| 2. Menos Egresos Presupuestarios No Contables | | \$ 1,893,702 |
| 2.1 | Materias Primas y Materiales de Producción y Comercialización | \$ 0 |
| 2.2 | Materiales y Suministros | \$ 0 |
| 2.3 | Mobiliario y Equipo de Administración | \$ 464,300 |
| 2.4 | Mobiliario y Equipo Educacional y Recreativo | \$ 0 |
| 2.5 | Equipo e Instrumental Médico y de Laboratorio | \$ 0 |
| 2.6 | Vehículos y Equipo de Transporte | \$ 1,407,682 |
| 2.7 | Equipo de Defensa y Seguridad | \$ 0 |
| 2.8 | Maquinaria, Otros Equipos y Herramientas | \$ 13,667 |
| 2.9 | Activos Biológicos | \$ 0 |
| 2.10 | Bienes Inmuebles | \$ 0 |
| 2.11 | Activos Intangibles | \$ 0 |
| 2.12 | Obra Pública en Bienes de Dominio Público | \$ 0 |
| 2.13 | Obra Pública en Bienes Propios | \$ 0 |
| 2.13.1 | Activos Diferidos | \$ 0 |
| 2.14 | Acciones y Participaciones de Capital | \$ 0 |
| 2.15 | Compra de Títulos y Valores | \$ 0 |
| 2.16 | Concesión de Préstamos | \$ 0 |
| 2.17 | Inversiones en Fideicomisos, Mandatos y Otros Análogos | \$ 8,054 |
| 2.18 | Provisiones para Contingencias y Otras Erogaciones Especiales | \$ 0 |
| 2.19 | Amortización de la Deuda Publica | \$ 0 |
| 2.20 | Adeudos de Ejercicios Fiscales Anteriores (ADEFAS) | \$ 0 |
| 2.21 | Otros Egresos Presupuestarios No Contables | \$ 0 |
| 3. Más Gastos Contables No Presupuestarios | | \$ 2,250,487 |
| 3.1 | Estimaciones, Depreciaciones, Deterioros, Obsolescencia y Amortizaciones | \$ 0 |
| 3.2 | Provisiones | \$ 0 |
| 3.3 | Disminución de Inventarios | \$ 0 |
| 3.4 | Aumento por Insuficiencia de Estimaciones por Pérdida o Deterioro u Obsolescencia | \$ 0 |
| 3.5 | Aumento por Insuficiencia de Provisiones | \$ 0 |
| 3.6 | Otros Gastos | \$ 2,250,487 |
| 3.7 | Otros Gastos Contables No Presupuestales | \$ 0 |
| 4. Total de Gasto Contable (4 = 1 - 2 + 3) | | \$ 452,203,990 |



c) NOTAS DE MEMORIA (CUENTAS DE ORDEN)

Cuentas de Orden Contables y Presupuestarias

Cuentas por Cobrar Predial Corriente y de Ejercicios Anteriores

Al 31 de Marzo de 2023, las cuentas por Cobrar Corriente por Recuperar reflejan \$ 99,182,432.

De conformidad con la regla 15 de "Acuerdo por el que se emiten las Reglas Específicas del Registro y Valoración del Patrimonio", dentro de las cuentas de orden se reflejan las cuentas por cobrar de ejercicios anteriores que ascienden a un importe de \$ 396,579,341 que corresponde al impuesto predial generado por rezago, las cuales afectaran presupuestalmente todos los momentos de ingresos al momento de su cobro, se hace del conocimiento que existen diversos mecanismos que el Ayuntamiento ejerce para su adecuada y oportuna recuperación contemplados en el Código Hacendario Municipal para el Municipio de Veracruz.

Bienes Inmuebles catalogados como Arqueológicos, Artísticos e Históricos

Se reconocen en cuentas de orden un total de 9 inmuebles por un valor de \$ 145,826,003, valor que corresponde al valor catastral registrados por el Ayuntamiento y pertenecen a bienes inmuebles considerados como Arqueológicos, Artísticos e Históricos de conformidad con los LINEAMIENTOS para el registro auxiliar sujeto a inventario de bienes arqueológicos, artísticos e históricos bajo custodia de los entes públicos.

Juicios

La relación de trabajo con el personal se encuentra regulada basándose en las condiciones generales de trabajo vigentes de la Ley Federal del Trabajo y en las establecidas en el Convenio acordado con el Sindicato Único de Empleados y Trabajadores en General. El H. Ayuntamiento no tiene creada una provisión para las indemnizaciones y compensaciones que se tengan que pagar al personal en ciertos casos de despidos y renuncias, ya que en su caso, dichas erogaciones se reconocen en el periodo en que incurrn, el inventario de expedientes dictados en contra del Ayuntamiento de Veracruz representan las contingencias con un importe de \$ 270,926,227.



Contratos para la Inversión Mediante Proyectos para Presentación de Servicios (PPS) y Similares.

Se tiene un contrato de Asociación Público-Privada (**APP**), en la Modalidad de Concesión, para la Ejecución del “Proyecto de Eficiencia Energética y Modernización del Servicio de Alumbrado Público en el Municipio de Veracruz, Veracruz” el cual muestra un importe de: \$ 860,792,675

Bienes en Comodato

Este Ayuntamiento tiene Bienes en Comodato para su uso y disfrute gratuito, Al 31 de Marzo de 2023, los bienes registrados en Comodato ascienden a \$ 5,417,744.

Cuentas Presupuestarias de ingresos

| Cuentas de Orden Presupuestarias de Ingresos | |
|---|------------------|
| Concepto | 2023 |
| Ley de Ingresos Estimada | \$ 2,509,248,898 |
| Ley de Ingresos por Ejecutar | \$ 1,835,895,842 |
| Modificaciones a la Ley de Ingresos Estimada | \$ 472,477,311 |
| Ley de Ingresos Devengada | \$ 1,145,830,367 |
| Ley de Ingresos Recaudada | \$ 1,145,830,367 |

La Ley de Ingresos Estimada corresponde a la autorizada por el Congreso del Estado en uso de sus facultades y publicada en la gaceta oficial del estado el viernes 31 de Diciembre de 2022 en términos de lo dispuesto en los artículos 26, Fracción I inciso b), 33, fracción I, 38 y 71, fracción V, de la Constitución Política del Estado; 107 de la Ley Orgánica del Municipio Libre; 6 fracción I inciso b), 18, Fracción I y 47 de la Ley Orgánica del Poder Legislativo; 75 Y 76 del Reglamento para el Gobierno Interior del Poder Legislativo.



Cuentas Presupuestarias de egresos

Al 31 de Marzo de 2023, se integran de la siguiente forma:

| Cuentas Presupuestarias de Egresos | |
|---|------------------|
| Conceptos | 2023 |
| Presupuesto de Egresos Aprobado | \$ 2,509,248,898 |
| Presupuesto de Egresos Por Ejercer | \$ 1,435,582,647 |
| Modificación al Presupuesto de Egresos Aprobado | \$ 472,477,311 |
| Presupuesto de Egresos Comprometido | \$ 1,546,143,562 |
| Presupuesto de Egresos Devengado | \$ 451,847,205 |
| Presupuesto de Egresos Ejercido | \$ 451,847,205 |
| Presupuesto de Egresos Pagado | \$ 451,847,205 |

El presupuesto de Egresos Aprobado corresponde al autorizado por el H. Cabildo del Municipio de Veracruz en uso de sus facultades en términos de lo dispuesto en los artículos 107 párrafo primero y Tercero de la Ley Orgánica del Municipio Libre; 307 y 310 del Código Hacendario para el Municipio de Veracruz, Estado de Veracruz de Ignacio de la Llave.





H. Congreso del Estado de Veracruz de Ignacio de la Llave
 LXVI Legislatura 2021-2024
 Secretaría de Fiscalización
H. AYUNTAMIENTO DE VERACRUZ, VER.
 Estado Analítico de la Deuda y Otros Pasivos
 Del 01 de Enero al 31 de Marzo de 2023
 (Cifras en Pesos)



| Denominación de las Deudas | Moneda de Contratación | Institución o País Acreedor | Saldo Inicial del Periodo | Saldo Final del Periodo |
|--|------------------------|--|---------------------------|-------------------------|
| DEUDA PÚBLICA | | | | |
| Corto Plazo | | | | |
| Deuda Interna | | | | |
| Instituciones de Crédito | | | 0 | 0 |
| Títulos y Valores | | | 0 | 0 |
| Arrendamientos Financieros | | | 0 | 0 |
| Deuda Externa | | | | |
| Organismos Financieros Internacionales | | | 0 | 0 |
| Deuda Bilateral | | | 0 | 0 |
| Títulos y Valores | | | 0 | 0 |
| Arrendamientos Financieros | | | 0 | 0 |
| Subtotal de Deuda Pública a Corto Plazo | | | 0 | 0 |
| Largo Plazo | | | | |
| Deuda Interna | | | | |
| Instituciones de Crédito | Pesos | Banca de Desarrollo (BANOBRAS FAIS) | - | - |
| Títulos y Valores | Pesos/UDIS | Deutsche Bank México, S.A. Institución de Banca Múltiple | 150,006,184 | 152,256,671 |
| Deuda Externa | | | | |
| Arrendamientos Financieros | | | 0 | 0 |
| Organismos Financieros Internacionales | | | 0 | 0 |
| Deuda Bilateral | | | 0 | 0 |
| Títulos y Valores | | | 0 | 0 |
| Arrendamientos Financieros | | | 0 | 0 |
| Subtotal de Deuda Pública Largo Plazo | | | 150,006,184 | 152,256,671 |
| Total de Otros Pasivos | Pesos | Varios | 31,139,770 | 76,870,440 |
| Total Deuda Pública y Otros Pasivos | | | 181,145,954 | 229,127,111 |

Bajo protesta de decir verdad declaramos que los Estados Financieros y sus Notas son razonablemente correctos y son responsabilidad del emisor

| DEUDA PÚBLICA | N° Y FECHA DE LA GOE DE APROB. H.CONGRESO | N° Y FECHA DE REG. EN SHCP | TIPO DE DEUDA | CLASIFICACIÓN DE DEUDA | FECHA DE CONTRATACIÓN | MONTO ORIGINAL DE LA DEUDA | PLAZO | SALDO FINAL DEL EJERCICIO ANTERIOR | AJUSTES AL VALOR DE LA DEUDA +/- | CAPITAL PAGADO EN EL PRESENTE EJERCICIO | INTERESES PAGADOS EN EL PRESENTE EJERCICIO | SALDO AL 31 DE MARZO |
|--|---|----------------------------|---------------|------------------------|-----------------------|----------------------------|------------------------------|------------------------------------|----------------------------------|---|--|----------------------|
| Instituciones de crédito | | | | | | | | | | | | |
| 1)Banca Comercial | | | | | | | | | | | | |
| 2)Banca de Desarrollo | | | | | | | | | | | | |
| BANOBRAS FAIS | 204 EXT. 22-05-2019 | A30-0220009 14-02-2020 | 2 | 2 | 02/01/2020 | 61,999,999.54 | 620 DIAS | - | - | - | - | - |
| Títulos y Valores | | | | | | | | | | | | |
| Deutsche Bank México, S.A. Institución de Banca Multiple | 189 EXT. 11/06/2008 | 20/05/2009 | 2 | 2 | 16/12/2008 | 119,688,926.00 | DEL 16/12/2008 AL 31/07/2036 | 150,006,184 | 2,250,487 | - | 5,773,267 | 152,256,671 |
| Arrendamientos Financieros | | | | | | | | | | | | |
| Otros pasivos | | | | | | | | 31,139,770 | 45,730,670.71 | 0 | 0 | 76,870,440 |
| Total Deuda y Otros Pasivos | | | | | | | | 181,145,954 | 47,981,158 | - | 5,773,267 | 229,127,111 |

NOTA: Dentro del Estado de Situación Financiera, se refleja la deuda a corto plazo a pagar en el ejercicio 2023

Clave del Tipo de Deuda

- 1.- Ordinaria
- 2.- Extraordinaria o Contingente

Clave de Clasificación de Deuda

- 1.- Corto Plazo
- 2.- Largo Plazo