

CONCEPTO	Año		CONCEPTO	Año	
	2026	2025		2026	2025
ACTIVO			PASIVO		
Activo Circulante			Pasivo Circulante		
Efectivo y Equivalentes	524,189,117	78,589,282	Cuentas por Pagar a Corto Plazo	25,710,409	1,472,073
Derechos a Recibir Efectivo o Equivalentes	42,128,721	15,721,485	Documentos por Pagar a Corto Plazo	0	0
Derechos a Recibir Bienes o Servicios	0	0	Porción a Corto Plazo de la Deuda Pública a Largo Plazo	0	0
Inventarios	0	0	Títulos y Valores a Corto Plazo	0	0
Almacenes	0	0	Pasivos Diferidos a Corto Plazo	0	0
Estimación por Pérdida o Deterioro de Activos Circulantes	0	0	Fondos y Bienes de Terceros en Garantía y/o Administración a Corto Plazo	0	0
Otros Activos Circulantes	0	0	Provisiones a Corto Plazo	0	0
Total de Activos Circulantes	566,317,838	94,310,766	Otros Pasivos a Corto Plazo	60,024,045	0
Activo No Circulante			Total de Pasivos Circulantes	85,734,454	1,472,073
Inversiones Financieras a Largo Plazo	45,511,026	33,548,758	Pasivo No Circulante		
Derechos a Recibir Efectivo o Equivalentes a Largo Plazo	57,447,376	57,447,376	Cuentas por Pagar a Largo Plazo	0	0
Bienes Inmuebles, Infraestructura y Construcciones en Proceso	3,841,388,425	3,841,388,425	Documentos por Pagar a Largo Plazo	0	0
Bienes Muebles	285,603,633	285,590,181	Deuda Pública a Largo Plazo	134,713,539	133,043,883
Activos Intangibles	777,197	777,197	Pasivos Diferidos a Largo Plazo	0	0
Depreciación, Deterioro y Amortización Acumulada de Bienes	-158,427,001	-158,427,001	Fondos y Bienes de Terceros en Garantía y/o en Administración a Largo Plazo	0	0
Activos Diferidos	0	0	Provisiones a Largo Plazo	0	0
Estimación por Pérdida o Deterioro de Activos no Circulantes	0	0	Total de Pasivos No Circulantes	134,713,539	133,043,883
Otros Activos no Circulantes	0	0	Total del Pasivo	220,447,992	134,515,956
Total de Activos No Circulantes	4,072,300,657	4,060,324,937	HACIENDA PÚBLICA/ PATRIMONIO		
Total del Activo	4,638,618,495	4,154,635,703	Hacienda Pública/Patrimonio Contribuido	0	0
			Aportaciones	0	0
			Donaciones de Capital	0	0
			Actualización de la Hacienda Pública / Patrimonio	0	0
			Hacienda Pública/Patrimonio Generado	4,418,170,503	4,020,119,747
			Resultado del Ejercicio (Ahorro / Desahorro)	368,465,039	-159,458,700
			Resultados de Ejercicios Anteriores	449,801,833	579,674,816
			Revalúos	319,300	319,300
			Reservas	0	0
			Rectificaciones de Resultados de Ejercicios Anteriores	3,599,584,332	3,599,584,332
			Exceso o Insuficiencia en la Actualización de la Hacienda Pública/Patrimonio	0	0
			Resultado por Posición Monetaria	0	0
			Resultado por Tenencia de Activos no Monetarios	0	0
			Total Hacienda Pública/ Patrimonio	4,418,170,503	4,020,119,747
			Total del Pasivo y Hacienda Pública / Patrimonio	4,638,618,495	4,154,635,703

Bajo protesta de decir verdad declaramos que los Estados Financieros y sus Notas son razonablemente correctos y responsabilidad del emisor

H. Ayuntamiento del Municipio de Veracruz, Veracruz
ESTADO DE ACTIVIDADES
DEL 1 DE ENERO AL 31 DE MARZO DE 2026

Concepto	2026	2025	Concepto	2026	2025
INGRESOS Y OTROS BENEFICIOS			GASTOS Y OTRAS PÉRDIDAS		
Ingresos de la Gestión	310,361,803	857,664,263	Gastos de Funcionamiento	490,192,312	3,033,229,671
Impuestos	226,813,661	496,310,345	Servicios Personales	339,050,343	1,707,829,582
Cuotas y Aportaciones de Seguridad Social	0	0	Materiales y Suministros	15,592,513	262,938,766
Contribuciones de Mejoras	0	0	Servicios Generales	135,549,455	1,062,461,324
Derechos	69,120,926	218,715,998			
Productos de Tipo Corriente	4,286,947	48,071,770	Transferencia, Asignaciones, Subsidios y Otras Ayudas	2,204,954	118,726,447
Aprovechamientos de Tipo Corriente	10,140,269	94,566,150	Transferencias Internas y Asignaciones al Sector Público	0	0
Ingresos por Venta de Bienes y Servicios	0	0	Transferencias al Resto del Sector Público	0	0
Ingresos no Comprendidos en las Fracciones de la Ley de Ingresos Causados en Ejercicios Fiscales Anteriores Pendientes de Liquidación o Pago	0	0	Subsidios y Subvenciones	0	0
			Ayudas Sociales	2,204,954	118,726,447
Participaciones, Aportaciones, Transferencias, Asignaciones, Subsidios y Otras Ayudas	552,229,732	2,557,124,031	Pensiones y Jubilaciones	0	0
Participaciones y Aportaciones	552,229,732	2,557,124,031	Transferencias a Fideicomisos, Mandatos y Contratos Análogos	0	0
Transferencia, Asignaciones, Subsidios y Otras ayudas	0	0	Transferencias a la Seguridad Social	0	0
			Donativos	0	0
Otros Ingresos y Beneficios	0	0	Transferencias al Exterior	0	0
Ingresos Financieros	0	0			
Incremento por Variación de Inventarios	0	0	Participaciones y Aportaciones	59,574	239,638
Disminución del Exceso de Estimaciones por Pérdida o Deterioro u Obsolescencia	0	0	Participaciones	0	0
Disminución del Exceso de Provisiones	0	0	Aportaciones	0	0
Otros Ingresos y Beneficios Varios	0	0	Convenios	59,574	239,638
Total de Ingresos y Otros Beneficios	862,591,535	3,414,788,294			
			Intereses, Comisiones y Otros Gastos de la Deuda Pública	0	12,225,123
			Intereses de la Deuda Pública	0	11,400,431
			Comisiones de la Deuda Pública	0	0
			Gastos de la Deuda Pública	0	824,692
			Costo por Coberturas	0	0
			Apoyos Financieros	0	0
			Otros Gastos y Pérdidas Extraordinarias	1,669,656	54,112,817
			Estimaciones, Depreciaciones, Deterioros, Obsolescencia y Amortizaciones	0	49,409,494
			Provisiones	0	0
			Disminución de Inventarios	0	0
			Otros Gastos	1,669,656	4,703,323
			Inversión Pública	0	355,713,298
			Inversión Pública no Capitalizable	0	355,713,298
			Total de Gastos y Otras Pérdidas	494,126,496	3,574,246,994
			Resultado del Ejercicio (Ahorro/Desahorro)	368,465,039	-159,458,700

Bajo protesta de decir verdad declaramos que los Estados Financieros y sus Notas son razonablemente correctos y responsabilidad del emisor

Concepto	2026	2025
INGRESOS Y OTROS BENEFICIOS		
Ingresos de la Gestión	310,361,803	857,664,263
Impuestos	226,813,661	496,310,345
Cuotas y Aportaciones de Seguridad Social	0	0
Contribuciones de Mejoras	0	0
Derechos	69,120,926	218,715,998
Productos	4,286,947	48,071,770
Aprovechamientos	10,140,269	94,566,150
Ingresos por Venta de Bienes y Prestaciones de Servicios	0	0
Participaciones, Aportaciones, Convenios, Incentivos Derivados de la Colaboración Fiscal, Fondos Distintos de Aportaciones, Transferencias, Asignaciones, Subsidios y Subvenciones, Pensiones y Jubilaciones	552,229,732	2,557,124,031
Participaciones, Aportaciones, Convenios, Incentivos Derivados de la Colaboración Fiscal, Fondos Distintos de Aportaciones	552,229,732	2,557,124,031
Transferencias, Asignaciones, Subsidios y Subvenciones, Pensiones y Jubilaciones	0	0
Otros Ingresos y Beneficios	0	0
Ingresos Financieros	0	0
Incremento por Variación de Inventarios	0	0
Disminución del Exceso de Estimaciones por Pérdida o Deterioro u Obsolescencia	0	0
Disminución del Exceso de Provisiones	0	0
Otros Ingresos y Beneficios Varios	0	0
Total de Ingresos y Otros Beneficios	862,591,535	3,414,788,294
GASTOS Y OTRAS PÉRDIDAS		
Gastos de Funcionamiento	490,192,312	3,033,229,671
Servicios Personales	339,050,343	1,707,829,582
Materiales y Suministros	15,592,513	262,938,766
Servicios Generales	135,549,455	1,062,461,324
Transferencia, Asignaciones, Subsidios y Otras Ayudas	2,204,954	118,726,447
Transferencias Internas y Asignaciones al Sector Público	0	0
Transferencias al Resto del Sector Público	0	0
Subsidios y Subvenciones	0	0
Ayudas Sociales	2,204,954	118,726,447
Pensiones y Jubilaciones	0	0
Transferencias a Fideicomisos, Mandatos y Contratos Análogos	0	0
Transferencias a la Seguridad Social	0	0
Donativos	0	0
Transferencias al Exterior	0	0
Participaciones y Aportaciones	59,574	239,638
Participaciones	0	0
Aportaciones	0	0
Convenios	59,574	239,638
Intereses, Comisiones y Otros Gastos de la Deuda Pública	0	12,225,123
Intereses de la Deuda Pública	0	11,400,431
Comisiones de la Deuda Pública	0	0
Gastos de la Deuda Pública	0	824,692
Costo por Coberturas	0	0
Apoyos Financieros	0	0
Otros Gastos y Pérdidas Extraordinarias	1,669,656	54,112,817
Estimaciones, Depreciaciones, Deterioros, Obsolescencia y Amortizaciones	0	49,409,494
Provisiones	0	0
Disminución de Inventarios	0	0
Otros Gastos	1,669,656	4,703,323
Inversión Pública	0	355,713,298
Inversión Pública no Capitalizable	0	355,713,298
Total de Gastos y Otras Pérdidas	494,126,496	3,574,246,994
Resultados del Ejercicio (Ahorro/Desahorro)	368,465,039	-159,458,700

Bajo protesta de decir verdad declaramos que los Estados Financieros y sus Notas son razonablemente correctos y responsabilidad del emisor

H. Ayuntamiento del Municipio de Veracruz, Veracruz
ESTADO DE FLUJOS DE EFECTIVO
DEL 1 DE ENERO AL 31 DE MARZO DE 2026

Concepto	2026	2025	Concepto	2026	2025
Flujos de Efectivo de las Actividades de Operación			Flujos de Efectivo de las Actividades de Inversión		
Origen	862,591,535	3,414,788,294	Origen	0	35,619,625
Impuestos	226,813,661	496,310,345	Bienes Inmuebles, Infraestructura y Construcciones en Proceso	0	0
Cuotas y Aportaciones de Seguridad Social	0	0	Bienes Muebles	0	18,448,809
Contribuciones de mejoras	0	0	Otros Orígenes de Inversión	0	17,170,815
Derechos	69,120,926	218,715,998	Aplicación	38,382,956	68,999,969
Productos de Tipo Corriente	4,286,947	48,071,770	Bienes Inmuebles, Infraestructura y Construcciones en Proceso	0	45,097,732
Aprovechamientos de Tipo Corriente	10,140,269	94,566,150	Bienes Muebles	13,452	0
Ingresos por Venta de Bienes y Servicios	0	0	Otras Aplicaciones de Inversión	38,369,504	23,902,237
Ingresos no Comprendidos en las Fracciones de la Ley de Ingresos Causados en Ejercicios Fiscales Anteriores Pendientes de Liquidación o Pago	0	0	Flujos Netos de Efectivo por Actividades de Inversión	-38,382,956	-33,380,344
Participaciones, Aportaciones	552,229,732	2,557,124,031	Flujo de Efectivo de las Actividades de Financiamiento		
Transferencias, Asignaciones y Subsidios y Otras Ayudas	0	0	Origen	115,517,753	3,441,248
Otros Orígenes de Operación	0	0	Endeudamiento Neto	1,669,656	0
Aplicación	494,126,496	3,574,246,994	Interno	1,669,656	0
Servicios Personales	339,050,343	1,707,829,582	Externo	0	0
Materiales y Suministros	15,592,513	262,938,766	Otros Orígenes de Financiamiento	113,848,098	3,441,248
Servicios Generales	135,549,455	1,062,461,324	Aplicación	0	48,068,587
Transferencias Internas y Asignaciones al Sector Público	0	0	Servicios de la Deuda	0	4,779,786
Transferencias al resto del Sector Público	0	0	Interno	0	4,779,786
Subsidios y Subvenciones	0	0	Externo	0	0
Ayudas Sociales	2,204,954	118,726,447	Otras Aplicaciones de Financiamiento	0	43,288,801
Pensiones y Jubilaciones	0	0	Flujos netos de Efectivo por Actividades de Financiamiento	115,517,753	-44,627,339
Transferencias a Fideicomisos, Mandatos y Contratos Análogos	0	0	Incremento/Disminución Neta en el Efectivo y Equivalentes al Efectivo	445,599,836	-237,466,383
Transferencias a la Seguridad Social	0	0	Efectivo y Equivalentes al Efectivo al inicio del Ejercicio	78,589,282	316,055,665
Donativos	0	0	Efectivo y Equivalentes al Efectivo al final del Ejercicio	524,189,117	78,589,282
Transferencias al Exterior	0	0			
Participaciones	0	0			
Aportaciones	0	0			
Convenios	59,574	239,638			
Otras Aplicaciones de Operación	1,669,656	422,051,238			
Flujos Netos de Efectivo por Actividades de Operación	368,465,039	-159,458,700			

Bajo protesta de decir verdad declaramos que los Estados Financieros y sus Notas son razonablemente correctos y responsabilidad del emisor

Concepto	2026	2025
Flujos de Efectivo de las Actividades de Operación		
Origen	862,591,535	3,414,788,294
Impuestos	226,813,661	496,310,345
Cuotas y Aportaciones de Seguridad Social	0	0
Contribuciones de mejoras	0	0
Derechos	69,120,926	218,715,998
Productos	4,286,947	48,071,770
Aprovechamientos	10,140,269	94,566,150
Ingresos por Venta de Bienes y Prestaciones de Servicios	0	0
Participaciones, Aportaciones, Convenios, Incentivos derivados de la Colaboración Fiscal y Fondos Distintos de Aportaciones	552,229,732	2,557,124,031
Transferencias, Asignaciones, Subsidios y Subvenciones, Pensiones y Jubilaciones	0	0
Otros Orígenes de Operación	0	0
Aplicación	494,126,496	3,574,246,994
Servicios Personales	339,050,343	1,707,829,582
Materiales y Suministros	15,592,513	262,938,766
Servicios Generales	135,549,455	1,062,461,324
Transferencias Internas y Asignaciones al Sector Público	0	0
Transferencias al resto del Sector Público	0	0
Subsidios y Subvenciones	0	0
Ayudas Sociales	2,204,954	118,726,447
Pensiones y Jubilaciones	0	0
Transferencias a Fideicomisos, Mandatos y Contratos Análogos	0	0
Transferencias a la Seguridad Social	0	0
Donativos	0	0
Transferencias al Exterior	0	0
Participaciones	0	0
Aportaciones	0	0
Convenios	59,574	239,638
Otras Aplicaciones de Operación	1,669,656	422,051,238
Flujos Netos de Efectivo por Actividades de Operación	368,465,039	-159,458,700
Flujos de Efectivo de las Actividades de Inversión		
Origen	0	35,619,625
Bienes Inmuebles, Infraestructura y Construcciones en Proceso	0	0
Bienes Muebles	0	18,448,809
Otros Orígenes de Inversión	0	17,170,815
Aplicación	38,382,956	68,999,969
Bienes Inmuebles, Infraestructura y Construcciones en Proceso	0	45,097,732
Bienes Muebles	13,452	0
Otras Aplicaciones de Inversión	38,369,504	23,902,237
Flujos Netos de Efectivo por Actividades de Inversión	-38,382,956	-33,380,344
Flujo de Efectivo de las Actividades de Financiamiento		
Origen	115,517,753	3,441,248
Endeudamiento Neto	1,669,656	0
Interno	1,669,656	0
Externo	0	0
Otros Orígenes de Financiamiento	113,848,098	3,441,248
Aplicación	0	48,068,587
Servicios de la Deuda	0	4,779,786
Interno	0	4,779,786
Externo	0	0
Otras Aplicaciones de Financiamiento	0	43,288,801
Flujos netos de Efectivo por Actividades de Financiamiento	115,517,753	-44,627,339
Incremento/Disminución Neta en el Efectivo y Equivalentes al Efectivo	445,599,836	-237,466,383
Efectivo y Equivalentes al Efectivo al inicio del Ejercicio	78,589,282	316,055,665
Efectivo y Equivalentes al Efectivo al final del Ejercicio	524,189,117	78,589,282

Bajo protesta de decir verdad declaramos que los Estados Financieros y sus Notas son razonablemente correctos y responsabilidad del emisor

Concepto	Hacienda Pública/Patrimonio Contribuido	Hacienda Pública/Patrimonio Generado de Ejercicios Anteriores	Hacienda Pública/Patrimonio Generado del Ejercicio	Ajustes por Cambios de Valor	TOTAL
Rectificaciones de Resultados de Ejercicios Anteriores	0	3,596,462,383	3,121,948	0	3,599,584,332
Patrimonio Neto Inicial Ajustado del Ejercicio 2025	0	0	0	0	0
Aportaciones	0	0	0	0	0
Donaciones de Capital	0	0	0	0	0
Actualización de la Hacienda Pública/Patrimonio	0	0	0	0	0
Variaciones de la Hacienda Pública/Patrimonio Neto del Ejercicio 2025	0	579,674,816	-159,139,400	0	420,535,416
Resultados del Ejercicio (Ahorro/Desahorro)	0	0	-159,458,700	0	-159,458,700
Resultados de Ejercicios Anteriores	0	579,674,816	0	0	579,674,816
Revalúos	0	0	319,300	0	319,300
Reservas	0	0	0	0	0
Hacienda Pública/Patrimonio Neto Final del Ejercicio 2025	0	4,176,137,199	-156,017,452	0	4,020,119,747
Cambios en la Hacienda Pública/Patrimonio Neto del Ejercicio 2026	0	0	0	0	0
Aportaciones	0	0	0	0	0
Donaciones de Capital	0	0	0	0	0
Actualización de la Hacienda Pública/Patrimonio	0	0	0	0	0
Variaciones de la Hacienda Pública/Patrimonio Neto del Ejercicio 2026	0	-129,872,983	527,923,738	0	398,050,755
Resultado del Ejercicio (Ahorro/Desahorro)	0	0	368,465,039	0	368,465,039
Resultados de Ejercicios Anteriores	0	-129,872,983	159,458,700	0	29,585,717
Revalúos	0	0	0	0	0
Reservas	0	0	0	0	0
Rectificaciones de Resultados de Ejercicios Anteriores	0	0	0	0	0
Saldo Neto en la Hacienda Pública / Patrimonio 2026	0	4,046,264,216	371,906,287	0	4,418,170,503

Bajo protesta de decir verdad declaramos que los Estados Financieros y sus Notas son razonablemente correctos y responsabilidad del emisor

H. Ayuntamiento del Municipio de Veracruz, Veracruz
ESTADO DE VARIACIÓN EN LA HACIENDA PÚBLICA
DEL 1 DE ENERO AL 31 DE MARZO DE 2026
(Cifras en Pesos)



Concepto	Hacienda Pública/Patrimonio Contribuido	Hacienda Pública/Patrimonio Generado de Ejercicios Anteriores	Hacienda Pública/Patrimonio Generado del Ejercicio	Exceso o insuficiencia en la Actualización de la Hacienda Pública/Patrimonio	TOTAL
Hacienda Pública/Patrimonio Contribuido Neto de 2022	0	0	0	0	0
Aportaciones	0	0	0	0	0
Donaciones de Capital	0	0	0	0	0
Actualización de la Hacienda Pública/Patrimonio	0	0	0	0	0
Hacienda Pública/Patrimonio Generado Neto de 2022	0	4,179,578,447	193,672,556	0	4,373,251,003
Resultados del Ejercicio (Ahorro/Desahorro)	0	0	193,672,556	0	193,672,556
Resultados de Ejercicios Anteriores	0	579,674,816	0	0	579,674,816
Revalúos	0	319,300	0	0	319,300
Reservas	0	0	0	0	0
Rectificaciones de Ejercicios Anteriores	0	3,599,584,332	0	0	3,599,584,332
Exceso o Insuficiencia en la Actualización de la Hacienda Pública / Patrimonio Neto de 2022	0	0	0	0	0
Resultado por Posición Monetaria	0	0	0	0	0
Resultado por Tenencia de Activos no Monetarios	0	0	0	0	0
Hacienda Pública/Patrimonio Neto Final del Ejercicio 2022	0	4,179,578,447	193,672,556	0	4,373,251,003
Cambios en la Hacienda Pública/Patrimonio Neto del Ejercicio 2023	0	0	0	0	0
Aportaciones	0	0	0	0	0
Donaciones de Capital	0	0	0	0	0
Actualización de la Hacienda Pública/Patrimonio	0	0	0	0	0
Variaciones de la Hacienda Pública/Patrimonio Generado Neto del Ejercicio 2023	0	-129,872,983	174,792,483	0	44,919,500
Resultados del Ejercicio (Ahorro/Desahorro)	0	0	368,465,039	0	368,465,039
Resultados de Ejercicios Anteriores	0	-129,872,983	-193,672,556	0	-323,545,539
Revalúos	0	0	0	0	0
Reservas	0	0	0	0	0
Rectificaciones de Resultados de Ejercicios Anteriores	0	0	0	0	0
Cambios en el Exceso o Insuficiencia en la Actualización de la Hacienda Pública / Patrimonio Neto de 2023	0	0	0	0	0
Resultado por posición monetaria	0	0	0	0	0
Resultado por Tenencia de Activos no Monetarios	0	0	0	0	0
Hacienda Pública / Patrimonio Neto Final de 2023	0	4,049,705,464	368,465,039	0	4,418,170,503

Bajo protesta de decir verdad declaramos que los Estados Financieros y sus Notas son razonablemente correctos y responsabilidad del emisor

H. Ayuntamiento del Municipio de Veracruz, Veracruz
ESTADO DE CAMBIOS EN LA SITUACION FINANCIERA
DEL 1 DE ENERO AL 31 DE MARZO DE 2026

Concepto	Origen	Aplicación	Concepto	Origen	Aplicación
ACTIVO	0	483,982,792	PASIVO	85,932,037	0
Activo Circulante	0	472,007,072	Pasivo Circulante	84,262,381	0
Efectivo y Equivalentes	0	445,599,836	Cuentas por Pagar a Corto Plazo	24,238,336	0
Derechos a Recibir Efectivo o Equivalentes	0	26,407,236	Documentos por Pagar a Corto Plazo	0	0
Derechos a Recibir Bienes o Servicios	0	0	Porción a Corto Plazo de la Deuda Pública a Largo Plazo	0	0
Inventarios	0	0	Títulos y Valores a Corto Plazo	0	0
Almacenes	0	0	Pasivos Diferidos a Corto Plazo	0	0
Estimación por Pérdida o Deterioro de Activos Circulantes	0	0	Fondos y Bienes de Terceros en Garantía y/o Administración a Corto Plazo	0	0
Otros Activos Circulantes	0	0	Provisiones a Corto Plazo	0	0
			Otros Pasivos a Corto Plazo	60,024,045	0
Activo No Circulante	0	11,975,720	Pasivo No Circulante	1,669,656	0
Inversiones Financieras a Largo Plazo	0	11,962,268	Cuentas por Pagar a Largo Plazo	0	0
Derechos a Recibir Efectivo o Equivalentes a Largo Plazo	0	0	Documentos por Pagar a Largo Plazo	0	0
Bienes Inmuebles, Infraestructura y Construcciones en Proceso	0	0	Deuda Pública a Largo Plazo	1,669,656	0
Bienes Muebles	0	13,452	Pasivos Diferidos a Largo Plazo	0	0
Activos Intangibles	0	0	Fondos y Bienes de Terceros en Garantía y/o en Administración a Largo	0	0
Depreciación, Deterioro y Amortización Acumulada de Bienes	0	0	Provisiones a Largo Plazo	0	0
Activos Diferidos	0	0			
Estimación por Pérdida o Deterioro de Activos no Circulantes	0	0	HACIENDA PÚBLICA/ PATRIMONIO	527,923,738	129,872,983
Otros Activos no Circulantes	0	0	Hacienda Pública/Patrimonio Contribuido	0	0
			Aportaciones	0	0
			Donaciones de Capital	0	0
			Actualización de la Hacienda Pública / Patrimonio	0	0
			Hacienda Pública/Patrimonio Generado	527,923,738	129,872,983
			Resultado del Ejercicio (Ahorro / Desahorro)	527,923,738	0
			Resultados de Ejercicios Anteriores	0	129,872,983
			Revalúos	0	0
			Reservas	0	0
			Rectificaciones de Resultados de Ejercicios Anteriores	0	0
			Exceso o Insuficiencia en la Actualización de la Hacienda	0	0
			Resultado por Posición Monetaria	0	0
			Resultado por Tenencia de Activos no Monetarios	0	0

Bajo protesta de decir verdad declaramos que los Estados Financieros y sus Notas son razonablemente correctos y responsabilidad del emisor

H. Ayuntamiento del Municipio de Veracruz, Veracruz
ESTADO DE CAMBIOS EN LA SITUACION FINANCIERA
DEL 1 DE ENERO AL 31 DE MARZO DE 2026
(Cifras en Pesos)



Concepto	Origen	Aplicación
ACTIVO	0	483,982,792
Activo Circulante	0	472,007,072
Efectivo y Equivalentes	0	445,599,836
Derechos a Recibir Efectivo o Equivalentes	0	26,407,236
Derechos a Recibir Bienes o Servicios	0	0
Inventarios	0	0
Almacenes	0	0
Estimación por Pérdida o Deterioro de Activos Circulantes	0	0
Otros Activos Circulantes	0	0
Activo No Circulante	0	11,975,720
Inversiones Financieras a Largo Plazo	0	11,962,268
Derechos a Recibir Efectivo o Equivalentes a Largo Plazo	0	0
Bienes Inmuebles, Infraestructura y Construcciones en Proceso	0	0
Bienes Muebles	0	13,452
Activos Intangibles	0	0
Depreciación, Deterioro y Amortización Acumulada de Bienes	0	0
Activos Diferidos	0	0
Estimación por Pérdida o Deterioro de Activos no Circulantes	0	0
Otros Activos no Circulantes	0	0
PASIVO	85,932,037	0
Pasivo Circulante	84,262,381	0
Cuentas por Pagar a Corto Plazo	24,238,336	0
Documentos por Pagar a Corto Plazo	0	0
Porción a Corto Plazo de la Deuda Pública a Largo Plazo	0	0
Títulos y Valores a Corto Plazo	0	0
Pasivos Diferidos a Corto Plazo	0	0
Fondos y Bienes de Terceros en Garantía y/o Administración a Corto Plazo	0	0
Provisiones a Corto Plazo	0	0
Otros Pasivos a Corto Plazo	60,024,045	0
Pasivo No Circulante	1,669,656	0
Cuentas por Pagar a Largo Plazo	0	0
Documentos por Pagar a Largo Plazo	0	0
Deuda Pública a Largo Plazo	1,669,656	0
Pasivos Diferidos a Largo Plazo	0	0
Fondos y Bienes de Terceros en Garantía y/o en Administración a Largo Plazo	0	0
Provisiones a Largo Plazo	0	0
HACIENDA PÚBLICA/ PATRIMONIO	687,382,438	129,872,983
Hacienda Pública/Patrimonio Contribuido	0	0
Aportaciones	0	0
Donaciones de Capital	0	0
Actualización de la Hacienda Pública / Patrimonio	0	0
Hacienda Pública/Patrimonio Generado	687,382,438	129,872,983
Resultado del Ejercicio (Ahorro / Desahorro)	687,382,438	0
Resultados de Ejercicios Anteriores	0	129,872,983
Revalúos	0	0
Reservas	0	0
Rectificaciones de Resultados de Ejercicios Anteriores	0	0
Exceso o Insuficiencia en la Actualización de la Hacienda Pública/Patrimonio	0	0
Resultado por Posición Monetaria	0	0
Resultado por Tenencia de Activos no Monetarios	0	0

Bajo protesta de decir verdad declaramos que los Estados Financieros y sus Notas son razonablemente correctos y responsabilidad del emisor

H. Congreso del Estado de Veracruz de Ignacio de la Llave
LXVII Legislatura 2024-2027
Secretaría de Fiscalización



H. Ayuntamiento del Municipio de Veracruz, Veracruz
INFORMES SOBRE PASIVOS CONTINGENTES
Al 31 de Marzo 2026



CONCEPTO	MONTO
<p>1. Las relaciones laborales del Municipio de Veracruz, Veracruz, están reguladas por la Ley Estatal del Servicio Civil de Veracruz, las Condiciones Generales de Trabajo celebradas con el Sindicato Único de Empleados y Trabajadores en General al Servicio del H. Ayuntamiento de Veracruz y las Condiciones Generales de Trabajo celebradas con el Sindicato de Trabajadores y Transportes de la Limpia Pública, Conexos y Similares del Puerto de Veracruz.</p> <p>2. El Municipio de Veracruz, Veracruz, no cuenta con una partida específica y/o reserva para la Indemnización y Compensación que se tenga que realizar a los trabajadores por despidos o renunciaciones derivadas de resoluciones dictadas por el Órgano facultado para emitir las normas relativas al reconocimiento o estimación por beneficios a empleados; de darse, dichas erogaciones se reconocen en el periodo en que incurrir.</p> <p>3. Actualmente el Municipio de Veracruz, Veracruz, cuenta con un inventario de 125 Expedientes dictados en contra del H. Ayuntamiento.</p>	314,205,614

H. Ayuntamiento del Municipio de Veracruz, Veracruz
ESTADO ANALÍTICO DEL ACTIVO
DEL 1 DE ENERO AL 31 DE MARZO DE 2026

Concepto	Saldo Inicial	Cargos del Periodo	Abonos del Periodo	Saldo Final	Variación del Periodo
	1	2	3	4 =(1+2-3)	(4-1)
ACTIVO					
Activo Circulante	94,310,766	2,983,634,699	2,511,627,627	566,317,838	472,007,072
Efectivo y Equivalentes	78,589,282	2,068,833,521	1,623,233,685	524,189,117	445,599,836
Derechos a Recibir Efectivo o Equivalentes	15,721,485	914,801,178	888,393,942	42,128,721	26,407,236
Derechos a Recibir Bienes o Servicios	0	0	0	0	0
Inventarios	0	0	0	0	0
Almacenes	0	0	0	0	0
Estimación por Pérdida o Deterioro de Activos Circulantes	0	0	0	0	0
Otros Activos Circulantes	0	0	0	0	0
Activo No Circulante	4,060,324,937	12,996,532	1,020,812	4,072,300,657	11,975,720
Inversiones Financieras a Largo Plazo	33,548,758	12,983,080	1,020,812	45,511,026	11,962,268
Derechos a Recibir Efectivo o Equivalentes a Largo Plazo	57,447,376	0	0	57,447,376	0
Bienes Inmuebles, Infraestructura y Construcciones en Proceso	3,841,388,425	0	0	3,841,388,425	0
Bienes Muebles	285,590,181	13,452	0	285,603,633	13,452
Activos Intangibles	777,197	0	0	777,197	0
Depreciación, Deterioro y Amortización Acumulada de Bienes	-158,427,001	0	0	-158,427,001	0
Activos Diferidos	0	0	0	0	0
Estimación por Pérdida o Deterioro de Activos no Circulantes	0	0	0	0	0
Otros Activos no Circulantes	0	0	0	0	0
TOTAL DEL ACTIVO	4,154,635,703	2,996,631,231	2,512,648,439	4,638,618,495	483,982,792

Bajo protesta de decir verdad declaramos que los Estados Financieros y sus Notas son razonablemente correctos y responsabilidad del emisor

H. Ayuntamiento del Municipio de Veracruz, Veracruz
ESTADO ANALÍTICO DEL ACTIVO
DEL 1 DE ENERO AL 31 DE MARZO DE 2026
(Cifras en Pesos)



Concepto	Saldo Inicial	Cargos del Periodo	Abonos del Periodo	Saldo Final	Variación del Periodo
	1	2	3	4 = (1+2-3)	(4-1)
ACTIVO	4,154,635,703	2,996,631,231	2,512,648,439	4,638,618,495	483,982,792
Activo Circulante	94,310,766	2,983,634,699	2,511,627,627	566,317,838	472,007,072
Efectivo y Equivalentes	78,589,282	2,068,833,521	1,623,233,685	524,189,117	445,599,836
Derechos a Recibir Efectivo o Equivalentes	15,721,485	914,801,178	888,393,942	42,128,721	26,407,236
Derechos a Recibir Bienes o Servicios	0	0	0	0	0
Inventarios	0	0	0	0	0
Almacenes	0	0	0	0	0
Estimación por Pérdida o Deterioro de Activos Circulantes	0	0	0	0	0
Otros Activos Circulantes	0	0	0	0	0
Activo No Circulante	4,060,324,937	12,996,532	1,020,812	4,072,300,657	11,975,720
Inversiones Financieras a Largo Plazo	33,548,758	12,983,080	1,020,812	45,511,026	11,962,268
Derechos a Recibir Efectivo o Equivalentes a Largo Plazo	57,447,376	0	0	57,447,376	0
Bienes Inmuebles, Infraestructura y Construcciones en Proceso	3,841,388,425	0	0	3,841,388,425	0
Bienes Muebles	285,590,181	13,452	0	285,603,633	13,452
Activos Intangibles	777,197	0	0	777,197	0
Depreciación, Deterioro y Amortización Acumulada de Bienes	-158,427,001	0	0	-158,427,001	0
Activos Diferidos	0	0	0	0	0
Estimación por Pérdida o Deterioro de Activos no Circulantes	0	0	0	0	0
Otros Activos no Circulantes	0	0	0	0	0

Bajo protesta de decir verdad declaramos que los Estados Financieros y sus Notas son razonablemente correctos y responsabilidad del emisor

H. Ayuntamiento de Veracruz
Balanza de Comprobación
Del mes de marzo de 2026

Código	Nombre cuenta	Movimientos			Saldo Final
		Saldo Inicial	Debe	Haber	
1	ACTIVO	4,662,758,436.16	669,762,034.69	693,901,975.56	4,638,618,495.29
1.1	ACTIVO CIRCULANTE	597,138,930.50	663,080,883.36	693,901,975.56	566,317,838.30
1.1.1	Efectivo y Equivalentes	579,319,305.24	395,407,915.29	450,538,103.05	524,189,117.48
1.1.1.1	Efectivo	250,000.00	239,589,611.15	239,689,611.15	150,000.00
1.1.1.1.01	Caja General	0.00	239,589,611.15	239,589,611.15	0.00
1.1.1.1.02	Fondo Fijo de Caja	250,000.00	0.00	100,000.00	150,000.00
1.1.1.2	Bancos/Tesorería	579,069,305.24	155,818,304.14	210,848,491.90	524,039,117.48
1.1.1.2.01	Banamex	37,311,728.09	26,608,300.62	49,003.26	63,871,025.45
1.1.1.2.01.01	Cta.6679642 Prestamo 2010 Banobras	439,530.27	128.91	0.00	439,659.18
1.1.1.2.01.02	Cta:6691820 Terminal Punto de Venta	2,726,428.75	2,854,455.67	49,003.26	5,531,881.16
1.1.1.2.01.03	Cta.6691839 Part.Fed.2011-2013	34,145,769.07	23,753,716.04	0.00	57,899,485.11
1.1.1.2.02	BBVA Bancomer	17,994,183.69	12,195,153.05	247,849.37	29,941,487.37
1.1.1.2.02.01	Cta.102638053 Pago Referenciado	17,980,707.58	12,195,138.63	247,849.37	29,927,996.84
1.1.1.2.02.20	Cta.0122820897 Nomina	13,476.11	14.42	0.00	13,490.53
1.1.1.2.03	Banorte	509,850,680.59	115,105,145.47	196,545,340.46	428,410,485.60
1.1.1.2.03.02	Cta.0211009063 Comercio Electrónico.	43,302,716.06	9,842,627.24	119,526.15	53,025,817.15
1.1.1.2.03.03	Cta.0211009045 Arbitrios	63,666,797.34	43,847,477.41	76,872,917.61	30,641,357.14
1.1.1.2.03.06	Cta.0260043663 Carnaval	8,065,359.04	43,023.48	0.00	8,108,382.52
1.1.1.2.03.09	Cta.252395871 Predial OXXO	2,963,695.70	259,994.83	0.00	3,223,690.53
1.1.1.2.03.117	Cta.1123061871 Participaciones Federales 2022	4,688.37	140.66	0.00	4,829.03
1.1.1.2.03.119	CTA.1123061983 CONVENIO PREDIAL	1.00	0.00	0.00	1.00
1.1.1.2.03.120	Cta.1153291714 Estacionómetros	13,812,413.00	2,636,202.62	1,243.06	16,447,372.56
1.1.1.2.03.130	Cta.1252728001 Participaciones Federales 2024	2,855,091.30	15,201.80	0.00	2,870,293.10
1.1.1.2.03.134	Cta.1287898072 Remanentes Fiscales	326.74	1.80	0.00	328.54
1.1.1.2.03.135	Cta.1295197967 Participaciones 2025	10,576,511.73	57,981.86	19,531.60	10,614,961.99
1.1.1.2.03.138	Cta.1295198058 Hidrocarburos Marítimos 2025	724,133.21	652.16	0.00	724,785.37
1.1.1.2.03.139	Cta.1295198076 Hidrocarburos Terrestres 2025	72,868.65	65.67	0.00	72,934.32
1.1.1.2.03.141	Cta.1348745330 FAISMUN 2026	37,738,901.19	200,938.94	0.00	37,939,840.13
1.1.1.2.03.142	Cta.1348745349 FORTAMUN 2026	105,349,964.83	560,930.72	0.00	105,910,895.55
1.1.1.2.03.143	Cta.1348745321 Participaciones Federales 2026	216,180,882.08	56,215,568.37	119,532,122.04	152,864,328.41
1.1.1.2.03.144	Cta.1348745358 Hidrocarburos Marítimos 2026	2,586,083.96	1,351,807.52	0.00	3,937,891.48
1.1.1.2.03.145	Cta.1349207518 Hidrocarburos Terrestres 2026	116,108.68	60,702.99	0.00	176,811.67
1.1.1.2.03.146	Cta. 1353948407 CONZA 2025	331,258.38	1,763.76	0.00	333,022.14
1.1.1.2.03.15	Cta.0221418084 ZOFEMAT	1,502,879.33	10,063.64	0.00	1,512,942.97
1.1.1.2.04	HSBC	4,121.17	0.00	962.80	3,158.37
1.1.1.2.04.01	Cta.4057355547 Pago Referenciado	4,116.22	0.00	962.80	3,153.42
1.1.1.2.04.02	CTA.4061389243 NOMINA CONFIANZA	4.95	0.00	0.00	4.95
1.1.1.2.05	Santander	13,908,591.70	1,909,705.00	14,005,336.01	1,812,960.69
1.1.1.2.05.01	Cta.65504496754 Pago Referenciado	13,908,591.70	1,909,705.00	14,005,336.01	1,812,960.69
1.1.2	Derechos a Recibir Efectivo o Equivalentes	17,819,625.26	267,672,968.07	243,363,872.51	42,128,720.82
1.1.2.2	Cuentas por Cobrar a Corto Plazo	0.00	180,342,075.24	180,342,075.24	0.00
1.1.2.2.03	Participaciones por Cobrar a Corto Plazo	0.00	178,945,122.06	178,945,122.06	0.00
1.1.2.2.10	Otras Cuentas por Cobrar a Corto Plazo	0.00	1,396,953.18	1,396,953.18	0.00
1.1.2.3	Deudores Diversos por Cobrar a Corto Plazo	127,274.00	46,902.00	114,370.00	59,806.00
1.1.2.3.02	Gastos a Comprobar	127,274.00	46,902.00	114,370.00	59,806.00
1.1.2.4	Ingresos por Recuperar a Corto Plazo	0.00	59,408,575.49	59,408,575.49	0.00
1.1.2.4.01	Impuestos	0.00	34,954,708.00	34,954,708.00	0.00
1.1.2.4.04	Derechos	0.00	20,372,773.19	20,372,773.19	0.00
1.1.2.4.05	Productos	0.00	1,493,076.54	1,493,076.54	0.00
1.1.2.4.06	Aprovechamientos	0.00	2,588,017.76	2,588,017.76	0.00
1.1.2.5	Deudores por Anticipos de la Tesorería a Corto Plazo	600,000.00	150,000.00	0.00	750,000.00
1.1.2.5.01	Fondo Revolviente	600,000.00	150,000.00	0.00	750,000.00
1.1.2.9	Otros Derechos a Recibir Efectivo o Equivalentes a Corto	17,092,351.26	27,725,415.34	3,498,851.78	41,318,914.82
1.1.2.9.01	Subsidio al Empleo	0.00	859.88	859.88	0.00
1.1.2.9.09	Otros Derechos a Recibir	17,092,351.26	27,724,555.46	3,497,991.90	41,318,914.82
1.2	ACTIVO NO CIRCULANTE	4,065,619,505.66	6,681,151.33	0.00	4,072,300,656.99
1.2.1	Inversiones Financieras a Largo Plazo	38,829,875.10	6,681,151.33	0.00	45,511,026.43
1.2.1.3	Fideicomisos, Mandatos y Contratos Análogos	38,829,875.10	6,681,151.33	0.00	45,511,026.43
1.2.1.3.08	Fideicomisos, Mandatos y Contratos Análogos de Municipios	38,829,875.10	6,681,151.33	0.00	45,511,026.43
1.2.2	Derechos a Recibir Efectivo o Equivalentes a Largo Plazo	57,447,376.31	0.00	0.00	57,447,376.31
1.2.2.9	Otros Derechos a Recibir Efectivo o Equivalentes a Largo	57,447,376.31	0.00	0.00	57,447,376.31
1.2.2.9.03	Fondo de Reserva Bursatilización	57,447,376.31	0.00	0.00	57,447,376.31
1.2.2.9.03.01	Reserva Objetivo	20,463,909.94	0.00	0.00	20,463,909.94
1.2.2.9.03.02	Fondo Soporte	36,604,048.57	0.00	0.00	36,604,048.57
1.2.2.9.03.03	Sobrante de Emisiones	379,417.80	0.00	0.00	379,417.80
1.2.3	Bienes Inmuebles, Infraestructura y Construcciones en	3,841,388,425.34	0.00	0.00	3,841,388,425.34
1.2.3.1	Terrenos	84,986,594.60	0.00	0.00	84,986,594.60
1.2.3.1.01	Terrenos Urbanos	84,986,594.60	0.00	0.00	84,986,594.60
1.2.3.9	Otros Bienes Inmuebles	3,756,401,830.74	0.00	0.00	3,756,401,830.74
1.2.3.9.09	Otros Bienes Inmuebles	3,756,401,830.74	0.00	0.00	3,756,401,830.74
1.2.4	Bienes Muebles	285,603,632.79	0.00	0.00	285,603,632.79
1.2.4.1	Mobiliario y Equipo de Administración	100,206,875.38	0.00	0.00	100,206,875.38
1.2.4.1.01	Muebles de Oficina y Estantería	11,494,827.13	0.00	0.00	11,494,827.13
1.2.4.1.01.01	Muebles de Oficina y Estantería	11,494,827.13	0.00	0.00	11,494,827.13
1.2.4.1.02	Muebles, Excepto de Oficina y Estantería	27,710,279.84	0.00	0.00	27,710,279.84
1.2.4.1.02.01	Otros muebles	27,710,279.84	0.00	0.00	27,710,279.84
1.2.4.1.03	Equipo de Cómputo y de Tecnologías de la Información	51,659,330.12	0.00	0.00	51,659,330.12
1.2.4.1.03.01	Bienes Informáticos	51,659,330.12	0.00	0.00	51,659,330.12

H. Ayuntamiento de Veracruz
Balanza de Comprobación
Del mes de marzo de 2026

Código	Nombre cuenta	Movimientos			Saldo Final
		Saldo Inicial	Debe	Haber	
1.2.4.1.09	Otros Mobiliarios y Equipos de Administración	9,342,438.29	0.00	0.00	9,342,438.29
1.2.4.1.09.01	Otros Mobiliarios y Equipos de Administración	9,342,438.29	0.00	0.00	9,342,438.29
1.2.4.2	Mobiliario y Equipo Educativo y Recreativo	18,331,749.08	0.00	0.00	18,331,749.08
1.2.4.2.01	Equipos y Aparatos Audiovisuales	7,847,346.63	0.00	0.00	7,847,346.63
1.2.4.2.01.01	Equipos y Aparatos Audiovisuales	7,847,346.63	0.00	0.00	7,847,346.63
1.2.4.2.03	Cámaras Fotográficas y de Video	7,747,949.26	0.00	0.00	7,747,949.26
1.2.4.2.03.01	Equipo Fotográfico y de Video	7,747,949.26	0.00	0.00	7,747,949.26
1.2.4.2.09	Otro Mobiliario y Equipo Educativo y Recreativo	2,736,453.19	0.00	0.00	2,736,453.19
1.2.4.2.09.01	Equipos recreativos	130,245.96	0.00	0.00	130,245.96
1.2.4.2.09.02	Instrumentos musicales	2,606,207.23	0.00	0.00	2,606,207.23
1.2.4.3	Equipo e Instrumental Médico y de Laboratorio	506,079.11	0.00	0.00	506,079.11
1.2.4.3.01	Equipo Médico y de Laboratorio	167,107.50	0.00	0.00	167,107.50
1.2.4.3.01.01	Equipo Médico y de Laboratorio	167,107.50	0.00	0.00	167,107.50
1.2.4.3.02	Instrumental Médico y de Laboratorio	338,971.61	0.00	0.00	338,971.61
1.2.4.3.02.01	Instrumental Médico y de Laboratorio	338,971.61	0.00	0.00	338,971.61
1.2.4.4	Vehículos y Equipo de Transporte	123,872,455.16	0.00	0.00	123,872,455.16
1.2.4.4.01	Vehículos y Equipo Terrestre	119,642,268.10	0.00	0.00	119,642,268.10
1.2.4.4.01.01	Vehículos y Equipo Terrestre, para la ejecución de Programas de Seguridad Pública	25,751,501.28	0.00	0.00	25,751,501.28
1.2.4.4.01.02	Vehículos y Equipo Terrestre, destinados a Servicios Públicos y la Operación de Programas Públicos	86,560,041.83	0.00	0.00	86,560,041.83
1.2.4.4.01.03	Vehículos y Equipo Terrestre, destinados a Servicios Administrativos	7,230,825.00	0.00	0.00	7,230,825.00
1.2.4.4.01.04	Refacciones y Accesorios Mayores para Vehículos y Equipo Terrestre	99,899.99	0.00	0.00	99,899.99
1.2.4.4.02	Carrocerías y Remolques	3,692,569.98	0.00	0.00	3,692,569.98
1.2.4.4.02.02	Carrocerías y remolques para programas, servicios y operación de programas públicos	3,465,799.96	0.00	0.00	3,465,799.96
1.2.4.4.02.03	Carrocerías y remolques para servicios administrativos	226,770.02	0.00	0.00	226,770.02
1.2.4.4.09	Otros Equipos de Transporte	537,617.08	0.00	0.00	537,617.08
1.2.4.4.09.01	Otros Equipos de Transporte	537,617.08	0.00	0.00	537,617.08
1.2.4.5	Equipo de Defensa y Seguridad	8,652,086.85	0.00	0.00	8,652,086.85
1.2.4.5.01	Equipo de Defensa y Seguridad	8,652,086.85	0.00	0.00	8,652,086.85
1.2.4.5.01.01	Equipo de Seguridad Pública	8,652,086.85	0.00	0.00	8,652,086.85
1.2.4.6	Maquinaria, Otros Equipos y Herramientas	32,516,507.21	0.00	0.00	32,516,507.21
1.2.4.6.01	Maquinaria y Equipo Agropecuario	850,499.98	0.00	0.00	850,499.98
1.2.4.6.01.01	Maquinaria y Equipo Agropecuario	850,499.98	0.00	0.00	850,499.98
1.2.4.6.05	Equipo de Comunicación y Telecomunicación	1,458,197.20	0.00	0.00	1,458,197.20
1.2.4.6.05.01	Equipo de Comunicación y Telecomunicación	1,458,197.20	0.00	0.00	1,458,197.20
1.2.4.6.07	Herramientas y Máquinas-Herramienta	22,562,532.62	0.00	0.00	22,562,532.62
1.2.4.6.07.02	Herramientas y máquinas-herramienta	22,420,780.62	0.00	0.00	22,420,780.62
1.2.4.6.07.03	Refacciones mayores	141,752.00	0.00	0.00	141,752.00
1.2.4.6.09	Otros Equipos	7,645,277.41	0.00	0.00	7,645,277.41
1.2.4.6.09.01	Equipos de medición	902,940.56	0.00	0.00	902,940.56
1.2.4.6.09.09	Otros Bienes Muebles	6,742,336.85	0.00	0.00	6,742,336.85
1.2.4.7	Colecciones, Obras de Arte y Objetos Valiosos	1,517,880.00	0.00	0.00	1,517,880.00
1.2.4.7.01	Bienes Artísticos, Culturales y Científicos	1,517,880.00	0.00	0.00	1,517,880.00
1.2.4.7.01.01	Bienes Artísticos, Culturales y Científicos	1,517,880.00	0.00	0.00	1,517,880.00
1.2.5	Activos Intangibles	777,197.13	0.00	0.00	777,197.13
1.2.5.4	Licencias	777,197.13	0.00	0.00	777,197.13
1.2.5.4.01	Licencias Informáticas e Intelectuales	777,197.13	0.00	0.00	777,197.13
1.2.5.4.01.01	Licencias Informáticas e Intelectuales	777,197.13	0.00	0.00	777,197.13
1.2.6	Depreciación, Deterioro y Amortización Acumulada de Bienes	158,427,001.01	0.00	0.00	158,427,001.01
1.2.6.3	Depreciación Acumulada de Bienes Muebles	158,298,039.88	0.00	0.00	158,298,039.88
1.2.6.3.01	Depreciación Acumulada de Mobiliario y Equipo de Administración	83,388,668.34	0.00	0.00	83,388,668.34
1.2.6.3.02	Depreciación Acumulada de Mobiliario y Equipo Educativo y Recreativo	5,885,169.34	0.00	0.00	5,885,169.34
1.2.6.3.03	Depreciación Acumulada de Equipo e Instrumental Médico y de Laboratorio	276,728.95	0.00	0.00	276,728.95
1.2.6.3.04	Depreciación acumulada de Vehículos y Equipo de Transporte	63,129,877.14	0.00	0.00	63,129,877.14
1.2.6.3.05	Depreciación Acumulada de Equipo de Defensa y Seguridad	78,376.50	0.00	0.00	78,376.50
1.2.6.3.06	Depreciación Acumulada de Maquinaria, Otros Equipos y Herramientas	5,539,219.61	0.00	0.00	5,539,219.61
1.2.6.5	Amortización Acumulada de Activos Intangibles	128,961.13	0.00	0.00	128,961.13
1.2.6.5.04	Amortización Acumulada de Licencias	128,961.13	0.00	0.00	128,961.13
2	PASIVO	304,819,934.65	426,025,695.84	341,653,753.58	220,447,992.39
2.1	PASIVO CIRCULANTE	171,029,618.72	426,025,695.84	340,730,531.01	85,734,453.89
2.1.1	Cuentas por Pagar a Corto Plazo	20,394,370.67	277,174,007.66	282,490,046.34	25,710,409.35
2.1.1.1	Servicios Personales por Pagar a Corto Plazo	0.00	205,957,032.21	205,957,032.21	0.00
2.1.1.1.01	Remuneraciones al Personal de Carácter Permanente por Pagar a Corto Plazo	0.00	34,966,107.34	34,966,107.34	0.00
2.1.1.1.02	Remuneraciones al Personal de Carácter Transitorio por Pagar a Corto Plazo	0.00	118,172,737.53	118,172,737.53	0.00
2.1.1.1.03	Remuneraciones Adicionales y Especiales por Pagar a Corto Plazo	0.00	15,422,621.35	15,422,621.35	0.00
2.1.1.1.04	Seguridad Social por Pagar a Corto Plazo	0.00	9,301,557.16	9,301,557.16	0.00

H. Ayuntamiento de Veracruz
Balanza de Comprobación
Del mes de marzo de 2026

Código	Nombre cuenta	Movimientos			
		Saldo Inicial	Debe	Haber	Saldo Final
2.1.1.1.06	Pago de Estímulos a Servidores Públicos por Pagar a Corto Plazo	0.00	4,607,778.84	4,607,778.84	0.00
2.1.1.1.09	Otras Prestaciones Sociales y Económicas por Pagar a Corto Plazo	0.00	23,486,229.99	23,486,229.99	0.00
2.1.1.2	Proveedores por Pagar a Corto Plazo	0.00	49,355,797.08	49,355,797.08	0.00
2.1.1.2.01	Materiales y Suministros por Pagar a Corto Plazo	0.00	4,752,344.89	4,752,344.89	0.00
2.1.1.2.02	Servicios Generales por Pagar a Corto Plazo	0.00	44,603,452.19	44,603,452.19	0.00
2.1.1.3	Contratistas por Obras Públicas por Pagar a Corto Plazo	372,916.99	0.00	0.00	372,916.99
2.1.1.3.01	Obra Pública en Bienes de Dominio Público por Pagar a Corto Plazo	372,916.99	0.00	0.00	372,916.99
2.1.1.5	Transferencias Otorgadas por Pagar a Corto Plazo	0.00	2,188,416.72	2,188,416.72	0.00
2.1.1.5.04	Ayudas Sociales	0.00	2,188,416.72	2,188,416.72	0.00
2.1.1.7	Retenciones y Contribuciones por Pagar a Corto Plazo	19,408,697.68	19,405,306.77	24,339,383.51	24,342,774.42
2.1.1.7.01	Retenciones y Contribuciones Federales por Pagar a Corto Plazo	8,584,024.34	8,591,120.96	10,102,221.77	10,095,125.15
2.1.1.7.01.01	ISR Retención Sueldos y Salarios	7,924,588.01	7,931,684.63	9,582,793.17	9,575,696.55
2.1.1.7.01.03	ISR 10% sobre Honorarios	0.00	0.00	15,164.94	15,164.94
2.1.1.7.01.10	FONACOT	655,609.76	655,609.76	504,248.94	504,248.94
2.1.1.7.01.15	ISR Régimen Simplificado de Confianza (RESICO)	3,826.57	3,826.57	14.72	14.72
2.1.1.7.02	Retenciones y Contribuciones Estatales por Pagar a Corto Plazo	1,525,372.84	3,354,977.42	3,175,603.79	1,345,999.21
2.1.1.7.02.01	IPE	1,214,613.84	2,711,197.42	2,766,679.79	1,270,096.21
2.1.1.7.02.01.01	IPE Cuota	1,162,219.30	2,608,361.84	2,665,797.71	1,219,655.17
2.1.1.7.02.01.02	IPE Préstamos	52,394.54	102,835.58	100,882.08	50,441.04
2.1.1.7.02.03	ZOFEMAT	310,759.00	643,780.00	408,924.00	75,903.00
2.1.1.7.03	Otras Retenciones y Contribuciones por Pagar a Corto Plazo	9,299,300.50	7,459,208.39	11,061,557.95	12,901,650.06
2.1.1.7.03.01	Pensión Alimenticia	0.00	1,365,620.89	1,365,620.89	0.00
2.1.1.7.03.02	Cuotas Sindicales	1,597,830.15	955,746.51	4,622,731.66	5,264,815.30
2.1.1.7.03.02.01	Cuotas Sindicales	1,597,830.15	955,746.51	4,622,731.66	5,264,815.30
2.1.1.7.03.03	Fondo de Ahorro	7,701,470.35	5,137,840.99	5,073,205.40	7,636,834.76
2.1.1.9	Otras Cuentas por Pagar a Corto Plazo	612,756.00	267,454.88	649,416.82	994,717.94
2.1.1.9.01	Otras Cuentas por Pagar a Corto Plazo	612,756.00	267,454.88	649,416.82	994,717.94
2.1.9	Otros Pasivos a Corto Plazo	150,635,248.05	148,851,688.18	58,240,484.67	60,024,044.54
2.1.9.1	Ingresos por Clasificar	1,706,582.87	0.00	3,145,111.38	4,851,694.25
2.1.9.1.01	Ingresos por Clasificar	1,706,582.87	0.00	3,145,111.38	4,851,694.25
2.1.9.2	Recaudación por Participar	148,520,718.73	148,520,718.73	55,093,318.69	55,093,318.69
2.1.9.2.01	Recaudación por Participar	148,520,718.73	148,520,718.73	55,093,318.69	55,093,318.69
2.1.9.9	Otros Pasivos Circulantes	407,946.45	330,969.45	2,054.60	79,031.60
2.1.9.9.01	Otros Pasivos Circulantes	407,946.45	330,969.45	2,054.60	79,031.60
2.2	PASIVO NO CIRCULANTE	133,790,315.93	0.00	923,222.57	134,713,538.50
2.2.3	Deuda Pública a Largo Plazo	133,790,315.93	0.00	923,222.57	134,713,538.50
2.2.3.1	Títulos y Valores de la Deuda Pública Interna a Largo Plazo	133,790,315.93	0.00	923,222.57	134,713,538.50
2.2.3.1.02	Títulos y Valores de la Deuda Pública Interna a Largo Plazo Extraordinaria	133,790,315.93	0.00	923,222.57	134,713,538.50
3	HACIENDA PÚBLICA/ PATRIMONIO	4,049,714,684.96	9,220.91	0.00	4,049,705,464.05
3.2	HACIENDA PÚBLICA /PATRIMONIO GENERADO	4,049,714,684.96	9,220.91	0.00	4,049,705,464.05
3.2.2	Resultados de Ejercicios Anteriores	449,811,053.61	9,220.91	0.00	449,801,832.70
3.2.2.1	Resultados de Ejercicios Anteriores	449,811,053.61	9,220.91	0.00	449,801,832.70
3.2.2.1.01	Resultados de Ejercicios Anteriores	449,811,053.61	9,220.91	0.00	449,801,832.70
3.2.3	Revalúos	319,299.60	0.00	0.00	319,299.60
3.2.3.1	Revalúo de Bienes Inmuebles	319,299.60	0.00	0.00	319,299.60
3.2.3.1.01	Revalúo de Bienes Inmuebles	319,299.60	0.00	0.00	319,299.60
3.2.5	Rectificaciones de Resultados de Ejercicios Anteriores	3,599,584,331.75	0.00	0.00	3,599,584,331.75
3.2.5.1	Cambios en Políticas Contables	3,542,475,095.15	0.00	0.00	3,542,475,095.15
3.2.5.1.01	Bienes muebles e inmuebles	3,542,475,095.15	0.00	0.00	3,542,475,095.15
3.2.5.2	Cambios por Errores Contables	57,109,236.60	0.00	0.00	57,109,236.60
3.2.5.2.01	Cambios por Errores Contables	57,109,236.60	0.00	0.00	57,109,236.60
4	INGRESOS Y OTROS BENEFICIOS	623,731,432.42	0.00	238,860,102.32	862,591,534.74
4.1	INGRESOS DE GESTIÓN	252,744,804.08	0.00	57,616,999.07	310,361,803.15
4.1.1	Impuestos	193,643,830.00	0.00	33,169,831.00	226,813,661.00
4.1.1.1	Impuestos Sobre los Ingresos	348,288.00	0.00	462,687.00	810,975.00
4.1.1.1.01	Impuesto Sobre Espectáculos Públicos	341,483.00	0.00	354,553.00	696,036.00
4.1.1.1.01.05	Representaciones teatrales	163,708.00	0.00	331,844.00	495,552.00
4.1.1.1.01.09	Otros	177,775.00	0.00	22,709.00	200,484.00
4.1.1.1.03	Impuesto sobre Juegos Permitidos	6,805.00	0.00	108,134.00	114,939.00
4.1.1.1.03.02	Juegos electrónicos	6,805.00	0.00	108,134.00	114,939.00
4.1.1.2	Impuestos Sobre el Patrimonio	146,184,000.00	0.00	20,891,535.00	167,075,535.00
4.1.1.2.01	Impuesto Predial	118,931,561.00	0.00	6,745,223.00	125,676,784.00
4.1.1.2.01.01	Predial urbano	104,967,815.00	0.00	6,005,644.00	110,973,459.00
4.1.1.2.01.02	Predial sub urbano	10,677,498.00	0.00	691,872.00	11,369,370.00
4.1.1.2.01.03	Predial rural	3,286,248.00	0.00	47,707.00	3,333,955.00
4.1.1.2.02	Impuesto Sobre Traslación de Dominio de Bienes Inmuebles	27,252,439.00	0.00	14,146,312.00	41,398,751.00
4.1.1.2.02.01	Impuesto Sobre Traslación de Dominio por la Adquisición de Bienes Inmuebles de Suelo o en éste	27,252,439.00	0.00	14,146,312.00	41,398,751.00
4.1.1.7	Accesorios de Impuestos	2,814,273.00	0.00	1,328,742.00	4,143,015.00
4.1.1.7.01	Accesorios de Impuestos	2,814,273.00	0.00	1,328,742.00	4,143,015.00
4.1.1.7.01.01	Recargos	58,093.00	0.00	107,129.00	165,222.00
4.1.1.7.01.02	Sanciones	1,845,790.00	0.00	977,354.00	2,823,144.00

H. Ayuntamiento de Veracruz
Balanza de Comprobación
Del mes de marzo de 2026

Código	Nombre cuenta	Movimientos			Saldo Final
		Saldo Inicial	Debe	Haber	
4.1.1.7.01.03	Gastos de ejecución	910,390.00	0.00	244,259.00	1,154,649.00
4.1.1.8	Impuestos no Comprendidos en la Ley de Ingresos Vigente, Causados en Ejercicios Fiscales Anteriores Pendientes de Liquidación o Pago	27,739,575.00	0.00	6,758,650.00	34,498,225.00
4.1.1.8.01	Impuestos de Ejercicios Fiscales Anteriores	27,739,575.00	0.00	6,758,650.00	34,498,225.00
4.1.1.8.01.02	Impuestos sobre patrimonio	16,634,062.00	0.00	4,068,567.00	20,702,629.00
4.1.1.8.01.02.01	Impuesto Predial	16,634,062.00	0.00	4,068,567.00	20,702,629.00
4.1.1.8.01.02.01.01	Predial Urbano	15,188,763.00	0.00	3,811,299.00	19,000,062.00
4.1.1.8.01.02.01.02	Predial sub urbano	704,891.00	0.00	250,370.00	955,261.00
4.1.1.8.01.02.01.03	Predial rural	740,408.00	0.00	6,898.00	747,306.00
4.1.1.8.01.03	Accesorios	9,856,836.00	0.00	2,384,637.00	12,241,473.00
4.1.1.8.01.03.01	Accesorios	9,856,836.00	0.00	2,384,637.00	12,241,473.00
4.1.1.8.01.09	Otros Impuestos	1,248,677.00	0.00	305,446.00	1,554,123.00
4.1.1.8.01.09.01	Contribución adicional sobre ingresos municipales	1,248,677.00	0.00	305,446.00	1,554,123.00
4.1.1.8.01.09.01.01	Sobre impuesto predial	1,248,677.00	0.00	305,446.00	1,554,123.00
4.1.1.9	Otros Impuestos	16,557,694.00	0.00	3,728,217.00	20,285,911.00
4.1.1.9.01	Contribución Adicional Sobre Ingresos Municipales	16,557,694.00	0.00	3,728,217.00	20,285,911.00
4.1.1.9.01.01	Contribución Adicional Sobre Impuesto Predial	8,928,918.00	0.00	504,905.00	9,433,823.00
4.1.1.9.01.05	Contribución Adicional Sobre Derechos	7,427,901.00	0.00	3,132,491.00	10,560,392.00
4.1.1.9.01.06	Contribución Adicional Sobre Productos	200,875.00	0.00	90,821.00	291,696.00
4.1.4	Derechos	48,748,153.00	0.00	20,372,773.19	69,120,926.19
4.1.4.1	Derechos por el Uso, Goce, Aprovechamiento o Explotación de Bienes de Dominio Público	7,297,138.00	0.00	3,783,081.00	11,080,219.00
4.1.4.1.01	Derechos por Ocupación de Inmuebles de Dominio Público	7,297,138.00	0.00	3,783,081.00	11,080,219.00
4.1.4.1.01.01	Mercados municipales	895,552.00	0.00	430,819.00	1,326,371.00
4.1.4.1.01.02	Ocupación de espacios en vías públicas o áreas municipales	199,232.00	0.00	119,285.00	318,517.00
4.1.4.1.01.03	Ocupación temporal de la vía pública o áreas municipales	2,757,822.00	0.00	1,274,332.00	4,032,154.00
4.1.4.1.01.04	Estacionamiento en la vía pública	3,444,532.00	0.00	1,958,645.00	5,403,177.00
4.1.4.3	Derechos por Prestación de Servicios	41,013,006.00	0.00	16,146,262.00	57,159,268.00
4.1.4.3.01	Derechos por Registro y Refrendo Anual de Toda Actividad Económica	23,286,773.00	0.00	5,196,649.00	28,483,422.00
4.1.4.3.01.01	Derechos por los establecimientos que enajenan bebidas alcohólicas realizada total o parcialmente al público en general	22,534,314.00	0.00	3,552,991.00	26,087,305.00
4.1.4.3.01.01.01	Licencia de funcionamiento	76,474.00	0.00	152,502.00	228,976.00
4.1.4.3.01.01.02	Refrendos anuales	6,753,404.00	0.00	86,241.00	6,839,645.00
4.1.4.3.01.01.03	Permiso o autorización de carácter eventual	3,057,667.00	0.00	3,114,389.00	6,172,056.00
4.1.4.3.01.01.04	Extensión de horarios	12,646,718.00	0.00	197,513.00	12,844,231.00
4.1.4.3.01.01.08	Cambio de nombre o denominación comercial	0.00	0.00	2,346.00	2,346.00
4.1.4.3.01.01.10	Cambio de domicilio	51.00	0.00	0.00	51.00
4.1.4.3.01.02	Derechos por anuncios comerciales y publicidad	273,191.00	0.00	353,918.00	627,109.00
4.1.4.3.01.02.01	Licencia Anual para la Colocación de Anuncios Comerciales en la Vía Pública	268,666.00	0.00	353,918.00	622,584.00
4.1.4.3.01.02.09	Otros Derechos por Anuncios Comerciales y Publicidad	4,525.00	0.00	0.00	4,525.00
4.1.4.3.01.04	Derechos por los establecimientos sean comerciales, industriales y de servicios	479,268.00	0.00	1,289,740.00	1,769,008.00
4.1.4.3.01.04.01	Cédula de empadronamiento	61,483.00	0.00	234,618.00	296,101.00
4.1.4.3.01.04.02	Reposición de cédula de empadronamiento	410,431.00	0.00	1,050,430.00	1,460,861.00
4.1.4.3.01.04.09	Otros	7,354.00	0.00	4,692.00	12,046.00
4.1.4.3.02	Derechos por Obras Materiales	1,992,083.00	0.00	3,940,415.00	5,932,498.00
4.1.4.3.02.01	Alineamiento de predios	610,529.00	0.00	1,518,082.00	2,128,611.00
4.1.4.3.02.02	Asignación de número oficial e inspección de predios	404,134.00	0.00	267,282.00	671,416.00
4.1.4.3.02.03	Licencias	693,563.00	0.00	491,636.00	1,185,199.00
4.1.4.3.02.04	Deslinde de predios	240,362.00	0.00	1,439,942.00	1,680,304.00
4.1.4.3.02.05	Registro, estudio y aprobación de planos y proyectos de construcción, remodelación o ampliación	43,495.00	0.00	223,473.00	266,968.00
4.1.4.3.04	Derechos por Expedición de Certificados y Constancias	1,467,902.00	0.00	1,006,282.00	2,474,184.00
4.1.4.3.04.01	Certificaciones expedidas por funcionarios o empleados del Municipio	794,184.00	0.00	615,084.00	1,409,268.00
4.1.4.3.04.03	Evaluación del impacto ambiental	354,173.00	0.00	193,309.00	547,482.00
4.1.4.3.04.05	Constancias Expedidas por Funcionarios o Empleados del Municipio	12,261.00	0.00	8,925.00	21,186.00
4.1.4.3.04.10	Trámite de Legalización de Documentos	307,284.00	0.00	188,964.00	496,248.00
4.1.4.3.06	Derechos por Servicios de Panteones	1,745,089.00	0.00	878,290.00	2,623,379.00
4.1.4.3.06.01	Servicios de Inhumaciones y Refrendo Anual de Fosas	919,629.00	0.00	504,622.00	1,424,251.00
4.1.4.3.06.06	Servicios de Inhumación de Restos, Apertura o Cierre de Gavetas	104,395.00	0.00	49,894.00	154,289.00
4.1.4.3.06.07	Servicios de Exhumaciones	118,817.00	0.00	50,481.00	169,298.00
4.1.4.3.06.08	Servicios de Reinhumaciones	16,707.00	0.00	7,631.00	24,338.00
4.1.4.3.06.09	Servicios de Cremaciones	585,541.00	0.00	265,662.00	851,203.00
4.1.4.3.07	Derechos por Servicios de Recolección, Transporte y Disposición Final de Desechos Sólidos	4,158,046.00	0.00	705,607.00	4,863,653.00
4.1.4.3.07.02	Uso industrial y comercial	4,158,046.00	0.00	705,607.00	4,863,653.00
4.1.4.3.10	Derechos por Servicios Prestados por la Tesorería	2,564,200.00	0.00	1,376,306.00	3,940,506.00
4.1.4.3.10.02	Expedición de una Cédula Catastral	450,118.00	0.00	130,688.00	580,806.00
4.1.4.3.10.03	Expedición de Expedición de un Certificado de Valor Catastral o Catastral Provisional	2,099,818.00	0.00	1,239,461.00	3,339,279.00
4.1.4.3.10.04	Expedición de Constancia de Datos Catastrales	1,410.00	0.00	470.00	1,880.00
4.1.4.3.10.05	Expedición de Cartografía Catastral Propiedad del Municipio	5,914.00	0.00	1,175.00	7,089.00

H. Ayuntamiento de Veracruz
Balanza de Comprobación
Del mes de marzo de 2026

Código	Nombre cuenta	Movimientos			Saldo Final
		Saldo Inicial	Debe	Haber	
4.1.4.3.10.07	Expedición de Certificación de Documentos Públicos que Obren en el Archivo de la Tesorería	6,940.00	0.00	4,512.00	11,452.00
4.1.4.3.11	Derechos por Servicios del Registro Civil	2,845,490.00	0.00	1,405,048.00	4,250,538.00
4.1.4.3.11.03	Servicios del Registro Civil de Celebración de Matrimonios en Oficina	279,959.00	0.00	144,757.00	424,716.00
4.1.4.3.11.05	Servicios del Registro Civil de Inscripción de Sentencias	42,588.00	0.00	24,776.00	67,364.00
4.1.4.3.11.06	Servicios del Registro Civil de Divorcios	554,976.00	0.00	330,574.00	885,550.00
4.1.4.3.11.07	Servicios del Registro Civil de Expedición de Copias de Actas	1,465,155.00	0.00	709,653.00	2,174,808.00
4.1.4.3.11.10	Servicios del Registro Civil de Anotaciones	36,014.00	0.00	20,237.00	56,251.00
4.1.4.3.11.11	Servicios del Registro Civil de Expedición de constancias o certificaciones	157,341.00	0.00	55,272.00	212,613.00
4.1.4.3.11.12	Servicios del Registro Civil por la Búsqueda	309,457.00	0.00	119,779.00	429,236.00
4.1.4.3.12	Derechos en Materia de Tránsito Municipal	585,661.00	0.00	260,939.00	846,600.00
4.1.4.3.12.01	Expedición de permisos	525,504.00	0.00	237,041.00	762,545.00
4.1.4.3.12.02	Prestación de otros servicios	60,157.00	0.00	23,898.00	84,055.00
4.1.4.3.13	Derechos en Materia de Salud Animal	28,080.00	0.00	0.00	28,080.00
4.1.4.3.13.02	Consultas	18,244.00	0.00	0.00	18,244.00
4.1.4.3.13.04	Esterilización	9,836.00	0.00	0.00	9,836.00
4.1.4.3.14	Derechos en Materia de Protección Civil	2,339,682.00	0.00	1,376,726.00	3,716,408.00
4.1.4.3.14.02	Por la emisión de dictámenes técnicos	2,161,667.00	0.00	1,253,803.00	3,415,470.00
4.1.4.3.14.03	Por la emisión de constancias de factibilidad	4,550.00	0.00	11,264.00	15,814.00
4.1.4.3.14.04	Por la autorización de programas especiales de protección civil	31,565.00	0.00	44,458.00	76,023.00
4.1.4.3.14.04.01	Por la autorización de programas especiales	30,209.00	0.00	43,402.00	73,611.00
4.1.4.3.14.04.03	Por la emisión de licencia de riesgo	1,356.00	0.00	1,056.00	2,412.00
4.1.4.3.14.06	Por la expedición de registro como tercero acreditado	46,549.00	0.00	28,743.00	75,292.00
4.1.4.3.14.06.01	Por la expedición del registro	46,549.00	0.00	26,983.00	73,532.00
4.1.4.3.14.06.02	Por la renovación del registro	0.00	0.00	1,760.00	1,760.00
4.1.4.3.14.07	Por cursos y capacitación	95,351.00	0.00	38,458.00	133,809.00
4.1.4.4	Accesorios de Derechos	8,394.00	0.00	155,647.19	164,041.19
4.1.4.4.01	Accesorios de Derechos	8,394.00	0.00	155,647.19	164,041.19
4.1.4.4.01.01	Recargos de Derechos	0.00	0.00	147,879.19	147,879.19
4.1.4.4.01.03	Gastos de Ejecución de Derechos	8,394.00	0.00	7,768.00	16,162.00
4.1.4.5	Derechos no comprendidos en la Ley de Ingresos Vigente, Causados en Ejercicios Fiscales Anteriores Pendientes de Liquidación o Pago	416,758.00	0.00	254,221.00	670,979.00
4.1.4.5.01	Derechos de Ejercicios Fiscales Anteriores	416,758.00	0.00	254,221.00	670,979.00
4.1.4.5.01.01	Derechos por el Uso o Goce, Aprovechamiento o explotación de bienes de dominio público	93,545.00	0.00	113,276.00	206,821.00
4.1.4.5.01.02	Derechos por Prestación de Servicios	212,068.00	0.00	16,668.00	228,736.00
4.1.4.5.01.02.02	Derechos por Recolección de Residuos	212,068.00	0.00	16,668.00	228,736.00
4.1.4.5.01.03	Accesorios de Derechos	111,145.00	0.00	124,277.00	235,422.00
4.1.4.9	Otros Derechos	12,857.00	0.00	33,562.00	46,419.00
4.1.4.9.01	Otros Derechos	12,857.00	0.00	33,562.00	46,419.00
4.1.5	Productos	2,800,569.39	0.00	1,486,377.12	4,286,946.51
4.1.5.1	Productos	2,800,569.39	0.00	1,486,377.12	4,286,946.51
4.1.5.1.01	Arrendamiento de Bienes Muebles e Inmuebles de Dominio Privado	1,343,905.00	0.00	617,662.00	1,961,567.00
4.1.5.1.09	Otros Productos	1,456,664.39	0.00	868,715.12	2,325,379.51
4.1.5.1.09.04	Diversos Derivados de Contratos o Concesiones	254,811.00	0.00	168,469.00	423,280.00
4.1.5.1.09.05	Rendimientos Financieros ProveniMunicipios de Capitales o Valores a Favor	1,201,853.39	0.00	700,246.12	1,902,099.51
4.1.6	Aprovechamientos	7,552,251.69	0.00	2,588,017.76	10,140,269.45
4.1.6.2	Multas	923,471.69	0.00	2,304,899.76	3,228,371.45
4.1.6.2.01	Multas Administrativas	923,471.69	0.00	2,304,899.76	3,228,371.45
4.1.6.2.01.01	Multas al Bando de Policía y Gobierno	9,241.04	0.00	1,407.72	10,648.76
4.1.6.2.01.04	Multas al Reglamento de Construcciones	145,500.00	0.00	361,768.00	507,268.00
4.1.6.2.01.06	Multas al Reglamento de Limpia Pública	0.00	0.00	2,933.00	2,933.00
4.1.6.2.01.07	Multas al Reglamento de Mercados, Actividades de Comercio, Industria y Espectáculos	6,071.65	0.00	1,308,858.04	1,314,929.69
4.1.6.2.01.08	Multas a Reglamento de Protección a los Animales	11,356.00	0.00	14,666.00	26,022.00
4.1.6.2.01.09	Multas al Reglamento de Protección Civil	21,100.00	0.00	158,292.00	179,392.00
4.1.6.2.01.10	Multas al Reglamento de Tránsito y Vialidad	730,203.00	0.00	456,975.00	1,187,178.00
4.1.6.3	Indemnizaciones	59,440.00	0.00	16,868.00	76,308.00
4.1.6.3.01	Indemnizaciones	59,440.00	0.00	16,868.00	76,308.00
4.1.6.9	Otros Aprovechamientos	6,569,340.00	0.00	266,250.00	6,835,590.00
4.1.6.9.02	Diversos Aprovechamientos	6,569,340.00	0.00	266,250.00	6,835,590.00
4.2	PARTICIPACIONES, APORTACIONES, CONVENIOS, INCENTIVOS DERIVADOS DE LA COLABORACIÓN FISCAL, FONDOS DISTINTOS DE APORTACIONES, TRANSFERENCIAS, ASIGNACIONES, SUBSIDIOS Y SUBVENCIONES, PENSIONES Y JUBILACIONES	370,986,628.34	0.00	181,243,103.25	552,229,731.59
4.2.1	Participaciones, Aportaciones, Convenios, Incentivos Derivados de la Colaboración Fiscal y Fondos Distintos de	370,986,628.34	0.00	181,243,103.25	552,229,731.59
4.2.1.1	Participaciones	224,967,358.14	0.00	178,945,122.06	403,912,480.20
4.2.1.1.01	Participaciones Federales	224,967,358.14	0.00	178,945,122.06	403,912,480.20
4.2.1.1.01.01	Fondo General de Participaciones	78,280,452.70	0.00	108,903,265.91	187,183,718.61
4.2.1.1.01.02	Impuesto Especial sobre Producción y Servicios (IEPS)	1,471,217.80	0.00	2,720,908.78	4,192,126.58
4.2.1.1.01.03	Fondo de Fomento Municipal	22,367,988.13	0.00	33,292,627.02	55,660,615.15

H. Ayuntamiento de Veracruz
Balanza de Comprobación
Del mes de marzo de 2026

Código	Nombre cuenta	Movimientos			
		Saldo Inicial	Debe	Haber	Saldo Final
4.2.1.1.01.05	Incentivos por el Impuesto sobre Automóviles Nuevos (ISAN)	987,843.75	0.00	1,036,478.93	2,024,322.68
4.2.1.1.01.06	Fondo de Compensación del ISAN	201,530.68	0.00	201,530.68	403,061.36
4.2.1.1.01.07	Fondo de Fiscalización y Recaudación	5,649,236.18	0.00	1,908,728.47	7,557,964.65
4.2.1.1.01.08	Fondo de Extracción de Hidrocarburos	313,370.44	0.00	364,099.26	677,469.70
4.2.1.1.01.09	Participaciones de Gasolina y Diésel	1,259,870.77	0.00	1,518,859.20	2,778,729.97
4.2.1.1.01.14	ISR Participable	55,487,127.84	0.00	4,857,710.53	60,344,838.37
4.2.1.1.01.16	Recaudación Federal Participable	58,603,994.00	0.00	23,743,252.00	82,347,246.00
4.2.1.1.01.18	ISR de Bienes Inmuebles	344,725.85	0.00	397,661.28	742,387.13
4.2.1.2	Aportaciones	142,816,342.00	0.00	0.00	142,816,342.00
4.2.1.2.01	Aportaciones Federales Ramo 33	142,816,342.00	0.00	0.00	142,816,342.00
4.2.1.2.01.01	Fondo de Aportaciones para la Infraestructura Social Municipal y de las Demarcaciones Territoriales del Distrito Federal (FAISMUN)	37,667,024.00	0.00	0.00	37,667,024.00
4.2.1.2.01.03	Fondo de Aportaciones para el Fortalecimiento de los Municipios y de las Demarcaciones Territoriales del Distrito Federal (FORTAMUNDF)	105,149,318.00	0.00	0.00	105,149,318.00
4.2.1.3	Convenios	219,175.00	0.00	886,521.45	1,105,696.45
4.2.1.3.01	Ingresos Extraordinarios	219,175.00	0.00	886,521.45	1,105,696.45
4.2.1.3.01.01	Secretaría de Hacienda y Crédito Público (SHCP)	219,175.00	0.00	555,552.00	774,727.00
4.2.1.3.01.01.01	Zona Federal Marítimo Terrestre (ZOFEMAT)	219,175.00	0.00	555,552.00	774,727.00
4.2.1.3.01.01.01.01	Recursos ZOFEMAT	219,175.00	0.00	555,552.00	774,727.00
4.2.1.3.01.01.01.01.01	Recursos ZOFEMAT	219,175.00	0.00	555,552.00	774,727.00
4.2.1.3.01.15	Secretaría de Cultura	0.00	0.00	330,969.45	330,969.45
4.2.1.3.01.15.02	Convenio de Zonas Arqueológicas	0.00	0.00	330,969.45	330,969.45
4.2.1.3.01.15.02.02	CONZA (Remanentes)	0.00	0.00	330,969.45	330,969.45
4.2.1.3.01.15.02.02.0	CONZA (2025)	0.00	0.00	330,969.45	330,969.45
4.2.1.4	Incentivos Derivados de la Colaboración Fiscal	285,104.52	0.00	14,506.56	299,611.08
4.2.1.4.01	Multas Federales Administrativas no Fiscales	285,104.52	0.00	14,506.56	299,611.08
4.2.1.4.01.01	Impuestos por la Secretaría del Trabajo y Previsión Social	277,832.22	0.00	6,658.94	284,491.16
4.2.1.4.01.11	Impuestos por la Procuraduría Federal del Consumidor	7,272.30	0.00	7,847.62	15,119.92
4.2.1.5	Fondos Distintos de Aportaciones	2,698,648.68	0.00	1,396,953.18	4,095,601.86
4.2.1.5.01	Fondo para Entidades Federativas y Municipios Productores de Hidrocarburos	2,698,648.68	0.00	1,396,953.18	4,095,601.86
4.2.1.5.01.01	Fondo de Hidrocarburos Regiones Marítimas	2,582,673.38	0.00	1,336,918.69	3,919,592.07
4.2.1.5.01.01.01	Fondo de Hidrocarburos Regiones Marítimas	2,582,673.38	0.00	1,336,918.69	3,919,592.07
4.2.1.5.01.02	Fondo de Hidrocarburos Regiones Terrestres	115,975.30	0.00	60,034.49	176,009.79
4.2.1.5.01.02.01	Fondo de Hidrocarburos Regiones Terrestres	115,975.30	0.00	60,034.49	176,009.79
5	GASTOS Y OTRAS PÉRDIDAS	315,507,615.87	178,618,880.02	0.00	494,126,495.89
5.1	GASTOS DE FUNCIONAMIENTO	314,714,480.17	175,477,831.73	0.00	490,192,311.90
5.1.1	Servicios Personales	216,426,300.49	122,624,042.75	0.00	339,050,343.24
5.1.1.1	Remuneraciones al Personal de Carácter Permanente	63,680,685.33	34,966,107.34	0.00	98,646,792.67
5.1.1.1.01	Dietas	1,194,000.00	597,000.00	0.00	1,791,000.00
5.1.1.1.01.01	Dietas	1,194,000.00	597,000.00	0.00	1,791,000.00
5.1.1.1.03	Sueldo base al personal permanente	62,486,685.33	34,369,107.34	0.00	96,855,792.67
5.1.1.1.03.01	Sueldos y salarios	62,486,685.33	34,369,107.34	0.00	96,855,792.67
5.1.1.2	Remuneraciones al Personal de Carácter Transitorio	67,760,445.65	34,861,984.81	0.00	102,622,430.46
5.1.1.2.02	Sueldos Base al Personal Eventual	67,760,445.65	34,861,984.81	0.00	102,622,430.46
5.1.1.2.02.01	Sueldos Base al Personal Eventual	67,760,445.65	34,861,984.81	0.00	102,622,430.46
5.1.1.3	Remuneraciones Adicionales y Especiales	24,741,561.76	15,406,621.35	0.00	40,148,183.11
5.1.1.3.01	Primas por Años de Servicios Efectivos Prestados	4,402,101.79	2,203,806.84	0.00	6,605,908.63
5.1.1.3.01.01	Quinquenios	4,402,101.79	2,203,806.84	0.00	6,605,908.63
5.1.1.3.02	Primas de Vacaciones, Dominical y Gratificaciones de Fin de Año	16,100.70	196,945.03	0.00	213,045.73
5.1.1.3.02.01	Prima Dominical	16,100.70	190,355.85	0.00	206,456.55
5.1.1.3.02.02	Gratificación Anual	0.00	5,713.51	0.00	5,713.51
5.1.1.3.02.03	Prima Vacacional	0.00	875.67	0.00	875.67
5.1.1.3.03	Horas Extraordinarias	0.00	2,709,881.67	0.00	2,709,881.67
5.1.1.3.03.01	Compensación por Servicios de Turno Vespertino	0.00	2,709,881.67	0.00	2,709,881.67
5.1.1.3.04	Compensaciones	20,323,359.27	10,295,987.81	0.00	30,619,347.08
5.1.1.3.04.01	Compensación Fija	20,323,359.27	10,295,987.81	0.00	30,619,347.08
5.1.1.4	Seguridad Social	11,271,129.86	9,301,557.16	0.00	20,572,687.02
5.1.1.4.01	Aportaciones de Seguridad Social	11,271,129.86	9,301,557.16	0.00	20,572,687.02
5.1.1.4.01.01	Instituto Mexicano del Seguro Social (IMSS)	5,465,922.91	4,954,284.40	0.00	10,420,207.31
5.1.1.4.01.05	Instituto de Pensiones del Estado IPE	5,805,206.95	4,347,272.76	0.00	10,152,479.71
5.1.1.5	Otras Prestaciones Sociales y Económicas	46,015,900.67	23,479,993.25	0.00	69,495,893.92
5.1.1.5.03	Prestaciones y Haberes de Retiro	17,718,623.88	7,929,766.78	0.00	25,648,390.66
5.1.1.5.03.02	Pensiones	17,718,623.88	7,929,766.78	0.00	25,648,390.66
5.1.1.5.04	Prestaciones Contractuales	28,297,276.79	15,550,226.47	0.00	43,847,503.26
5.1.1.5.04.04	Despensa	9,965,565.68	5,587,262.50	0.00	15,552,828.18
5.1.1.5.04.05	Previsión social múltiple	18,166,061.11	9,877,783.54	0.00	28,043,844.65
5.1.1.5.04.13	Servicio de guarderías	90,650.00	85,180.43	0.00	175,830.43
5.1.1.5.04.37	Ayuda de funeral	75,000.00	0.00	0.00	75,000.00
5.1.1.6	Pago de Estímulos a Servidores Públicos	2,956,577.22	4,607,778.84	0.00	7,564,356.06
5.1.1.6.01	Estímulos	2,956,577.22	4,607,778.84	0.00	7,564,356.06
5.1.1.6.01.04	Estímulo por puntualidad y asistencia	625,621.04	3,505,443.13	0.00	4,131,064.17
5.1.1.6.01.08	Estímulo por productividad	2,330,956.18	1,102,335.71	0.00	3,433,291.89
5.1.2	Materiales y Suministros	10,840,168.35	4,752,344.89	0.00	15,592,513.24

H. Ayuntamiento de Veracruz
Balanza de Comprobación
Del mes de marzo de 2026

Código	Nombre cuenta	Movimientos			Saldo Final
		Saldo Inicial	Debe	Haber	
5.1.2.1	Materiales de Administración, Emisión de Documentos y Artículos Oficiales	1,692,480.04	1,535,377.37	0.00	3,227,857.41
5.1.2.1.01	Materiales, Útiles y Equipos Menores de Oficina	57,782.43	438,370.10	0.00	496,152.53
5.1.2.1.01.01	Materiales, Útiles y Equipos Menores de Oficina	57,782.43	438,370.10	0.00	496,152.53
5.1.2.1.04	Materiales, Útiles y Equipos Menores de Tecnologías de la Información y Comunicaciones	0.00	605,167.27	0.00	605,167.27
5.1.2.1.04.01	Materiales, Útiles y Equipos Menores de Tecnologías de la Información y Comunicaciones	0.00	605,167.27	0.00	605,167.27
5.1.2.1.06	Material de Limpieza	1,232,937.61	491,840.00	0.00	1,724,777.61
5.1.2.1.06.01	Material de Limpieza	1,232,937.61	491,840.00	0.00	1,724,777.61
5.1.2.1.08	Materiales para el Registro e Identificación de Bienes y Personas	401,760.00	0.00	0.00	401,760.00
5.1.2.1.08.01	Materiales para el Registro e Identificación de Bienes y Personas	401,760.00	0.00	0.00	401,760.00
5.1.2.2	Alimentos y Utensilios	560,977.54	2,526,154.67	0.00	3,087,132.21
5.1.2.2.01	Productos Alimenticios para Personas	556,277.53	2,526,154.67	0.00	3,082,432.20
5.1.2.2.01.02	Productos Alimenticios para Personas Derivado de la Prestación de Servicios Públicos en Instalaciones Propias	556,277.53	2,526,154.67	0.00	3,082,432.20
5.1.2.2.02	Productos Alimenticios para Animales	4,700.01	0.00	0.00	4,700.01
5.1.2.2.02.01	Productos Alimenticios para Animales	4,700.01	0.00	0.00	4,700.01
5.1.2.4	Materiales y Artículos de Construcción y de Reparación	7,903,366.39	555,268.23	0.00	8,458,634.62
5.1.2.4.02	Cemento y Productos de Concreto	874.40	35,846.44	0.00	36,720.84
5.1.2.4.02.01	Cemento y Productos de Concreto	874.40	35,846.44	0.00	36,720.84
5.1.2.4.04	Madera y Productos de Madera	289,858.20	0.00	0.00	289,858.20
5.1.2.4.04.01	Madera y Productos de Madera	289,858.20	0.00	0.00	289,858.20
5.1.2.4.06	Material Eléctrico y Electrónico	7,366,660.09	10,914.13	0.00	7,377,574.22
5.1.2.4.06.01	Material Eléctrico y Electrónico	7,366,660.09	10,914.13	0.00	7,377,574.22
5.1.2.4.07	Artículos Metálicos para la Construcción	0.00	4,323.90	0.00	4,323.90
5.1.2.4.07.01	Artículos Metálicos para la Construcción	0.00	4,323.90	0.00	4,323.90
5.1.2.4.09	Otros Materiales y Artículos de Construcción y Reparación	245,973.70	504,183.76	0.00	750,157.46
5.1.2.4.09.01	Pinturas	24,244.43	5,529.07	0.00	29,773.50
5.1.2.4.09.09	Otros materiales y artículos	221,729.27	498,654.69	0.00	720,383.96
5.1.2.5	Productos Químicos, Farmacéuticos y de Laboratorio	50,730.68	0.00	0.00	50,730.68
5.1.2.5.01	Productos Químicos Básicos	2,245.00	0.00	0.00	2,245.00
5.1.2.5.01.01	Productos Químicos Básicos	2,245.00	0.00	0.00	2,245.00
5.1.2.5.02	Fertilizantes, Pesticidas y Otros Agroquímicos	48,485.68	0.00	0.00	48,485.68
5.1.2.5.02.01	Fertilizantes, Pesticidas y Otros Agroquímicos	48,485.68	0.00	0.00	48,485.68
5.1.2.6	Combustibles, Lubricantes y Aditivos	1,013.00	0.00	0.00	1,013.00
5.1.2.6.01	Combustibles, Lubricantes y Aditivos	1,013.00	0.00	0.00	1,013.00
5.1.2.6.01.03	Combustibles, Lubricantes y Aditivos para Servicios Administrativos	1,013.00	0.00	0.00	1,013.00
5.1.2.7	Vestuario, Blancos, Prendas de Protección y Artículos Deportivos	67,398.32	13,572.00	0.00	80,970.32
5.1.2.7.02	Prendas de Seguridad y Protección Personal	67,398.32	13,572.00	0.00	80,970.32
5.1.2.7.02.01	Prendas de Seguridad y Protección Personal	67,398.32	13,572.00	0.00	80,970.32
5.1.2.9	Herramientas, Refacciones y Accesorios Menores	564,202.38	121,972.62	0.00	686,175.00
5.1.2.9.01	Herramientas Menores	0.00	15,143.22	0.00	15,143.22
5.1.2.9.01.01	Herramientas Menores	0.00	15,143.22	0.00	15,143.22
5.1.2.9.04	Refacciones y Accesorios Menores de Equipo de Cómputo y Tecnologías de la Información	195.00	13,206.60	0.00	13,401.60
5.1.2.9.04.01	Refacciones y Accesorios Menores de Equipo de Cómputo y Tecnologías de la Información	195.00	13,206.60	0.00	13,401.60
5.1.2.9.06	Refacciones y Accesorios Menores de Equipo de Transporte	29,287.00	28,257.76	0.00	57,544.76
5.1.2.9.06.01	Refacciones y Accesorios Menores de Equipo de Transporte	29,287.00	28,257.76	0.00	57,544.76
5.1.2.9.09	Refacciones y Accesorios Menores Otros Bienes Muebles	534,720.38	65,365.04	0.00	600,085.42
5.1.2.9.09.01	Refacciones y Accesorios Menores Otros Bienes Muebles	534,720.38	65,365.04	0.00	600,085.42
5.1.3	Servicios Generales	87,448,011.33	48,101,444.09	0.00	135,549,455.42
5.1.3.1	Servicios Básicos	555,850.75	448,819.50	0.00	1,004,670.25
5.1.3.1.07	Servicios de Acceso de Internet, Redes y Procesamiento de Información	555,773.75	448,819.50	0.00	1,004,593.25
5.1.3.1.07.01	Servicios de Acceso de Internet, Redes y Procesamiento de Información	555,773.75	448,819.50	0.00	1,004,593.25
5.1.3.1.08	Servicios Postales y Telegráficos	77.00	0.00	0.00	77.00
5.1.3.1.08.03	Servicio de mensajería	77.00	0.00	0.00	77.00
5.1.3.2	Servicios de Arrendamiento	260,000.00	4,336,775.04	0.00	4,596,775.04
5.1.3.2.09	Otros Arrendamientos	260,000.00	4,336,775.04	0.00	4,596,775.04
5.1.3.2.09.01	Otros Arrendamientos	260,000.00	4,336,775.04	0.00	4,596,775.04
5.1.3.3	Servicios Profesionales, Científicos y Técnicos y Otros Servicios	25,056.00	5,422,880.65	0.00	5,447,936.65
5.1.3.3.01	Servicios Legales, de Contabilidad, Auditoría y Relacionados	1,856.00	2,181,348.81	0.00	2,183,204.81
5.1.3.3.01.01	Servicios Legales, de Contabilidad, Auditoría y Relacionados	1,856.00	2,181,348.81	0.00	2,183,204.81
5.1.3.3.03	Servicios de Consultoría Administrativa, Procesos, Técnica y en Tecnologías de la Información	23,200.00	3,241,531.84	0.00	3,264,731.84
5.1.3.3.03.01	Servicios de Consultoría Administrativa, Procesos, Técnica y en Tecnologías de la Información	23,200.00	3,241,531.84	0.00	3,264,731.84
5.1.3.4	Servicios Financieros, Bancarios y Comerciales	1,619,001.09	442,103.58	0.00	2,061,104.67
5.1.3.4.01	Servicios Financieros y Bancarios	1,616,888.73	438,835.27	0.00	2,055,724.00
5.1.3.4.01.01	Servicios Bancarios y Financieros	1,616,888.73	438,835.27	0.00	2,055,724.00

H. Ayuntamiento de Veracruz
Balanza de Comprobación
Del mes de marzo de 2026

Código	Nombre cuenta	Movimientos			Saldo Final
		Saldo Inicial	Debe	Haber	
5.1.3.4.05	Seguro de Bienes Patrimoniales	2,112.36	3,268.31	0.00	5,380.67
5.1.3.4.05.01	Seguro de Bienes Patrimoniales	2,112.36	3,268.31	0.00	5,380.67
5.1.3.5	Servicios de Instalación, Reparación, Mantenimiento y Conservación	1,021,825.86	3,500,440.75	0.00	4,522,266.61
5.1.3.5.01	Conservación y Mantenimiento Menor de Inmuebles	926,984.57	0.00	0.00	926,984.57
5.1.3.5.01.01	Conservación y Mantenimiento Menor de Inmuebles (Edificios Públicos)	926,984.57	0.00	0.00	926,984.57
5.1.3.5.02	Instalación, Reparación y Mantenimiento de Mobiliario y Equipo de Administración, Educacional y Recreativo	32,318.76	0.00	0.00	32,318.76
5.1.3.5.02.02	Conservación y mantenimiento de otros	32,318.76	0.00	0.00	32,318.76
5.1.3.5.05	Reparación y Mantenimiento de Equipo de Transporte	62,522.53	2,448.85	0.00	64,971.38
5.1.3.5.05.03	Conservación y Mantenimiento de Vehículos Adscritos a Servicios Administrativos	62,522.53	2,448.85	0.00	64,971.38
5.1.3.5.08	Servicios de Limpieza y Manejo de Desechos	0.00	3,497,991.90	0.00	3,497,991.90
5.1.3.5.08.01	Servicios de Limpieza y Manejo de Desechos	0.00	3,497,991.90	0.00	3,497,991.90
5.1.3.6	Servicios de Comunicación Social y Publicidad	37,674.00	11,398,047.34	0.00	11,435,721.34
5.1.3.6.01	Difusión por Radio, Televisión y Otros Medios de Mensajes Sobre Programas y Actividades Gubernamentales	37,674.00	11,398,047.34	0.00	11,435,721.34
5.1.3.6.01.04	Impresiones	35,720.00	279,014.34	0.00	314,734.34
5.1.3.6.01.05	Difusión de mensajes sobre programas y actividades gubernamentales	1,954.00	11,119,033.00	0.00	11,120,987.00
5.1.3.7	Servicios de Traslado y Viáticos	14,471.26	20,184.33	0.00	34,655.59
5.1.3.7.01	Pasajes Aéreos	2,951.81	0.00	0.00	2,951.81
5.1.3.7.01.01	Pasajes Nacionales a Servidores Públicos	2,951.81	0.00	0.00	2,951.81
5.1.3.7.02	Pasajes Terrestres	1,536.00	3,091.01	0.00	4,627.01
5.1.3.7.02.01	Pasajes Nacionales a Servidores Públicos	1,536.00	3,091.01	0.00	4,627.01
5.1.3.7.05	Viáticos en el País	9,983.45	17,093.32	0.00	27,076.77
5.1.3.7.05.01	Viáticos Nacionales a Servidores Públicos	9,983.45	17,093.32	0.00	27,076.77
5.1.3.8	Servicios Oficiales	81,039,909.37	18,992,967.90	0.00	100,032,877.27
5.1.3.8.02	Gastos de Orden Social y Cultural	81,039,909.37	18,955,068.30	0.00	99,994,977.67
5.1.3.8.02.02	Actividades cívicas y festividades	81,039,909.37	18,955,068.30	0.00	99,994,977.67
5.1.3.8.03	Congresos y Convenciones	0.00	37,899.60	0.00	37,899.60
5.1.3.8.03.01	Congresos y Convenciones	0.00	37,899.60	0.00	37,899.60
5.1.3.9	Otros Servicios Generales	2,874,223.00	3,539,225.00	0.00	6,413,448.00
5.1.3.9.02	Impuestos y Derechos	203,249.00	704,574.00	0.00	907,823.00
5.1.3.9.02.01	Impuestos y Derechos	203,249.00	704,574.00	0.00	907,823.00
5.1.3.9.06	Otros Gastos por Responsabilidades	0.00	15,320.00	0.00	15,320.00
5.1.3.9.06.01	Otros Gastos por Responsabilidades	0.00	15,320.00	0.00	15,320.00
5.1.3.9.08	Impuestos sobre Nóminas y Otros que se Deriven de una Relación Laboral	2,670,974.00	2,819,331.00	0.00	5,490,305.00
5.1.3.9.08.01	Impuestos sobre Nóminas y Otros que se Deriven de una Relación Laboral	2,670,974.00	2,819,331.00	0.00	5,490,305.00
5.2	TRANSFERENCIAS, ASIGNACIONES, SUBSIDIOS Y OTRAS AYUDAS	16,537.50	2,188,416.72	0.00	2,204,954.22
5.2.4	Ayudas Sociales	16,537.50	2,188,416.72	0.00	2,204,954.22
5.2.4.1	Ayudas Sociales a Personas	16,537.50	2,188,416.72	0.00	2,204,954.22
5.2.4.1.01	Ayudas Sociales a Personas	16,537.50	2,188,416.72	0.00	2,204,954.22
5.2.4.1.01.01	Protección a ancianos y desvalidos	8,465.21	1,188,305.71	0.00	1,196,770.92
5.2.4.1.01.09	Otras ayudas sociales	8,072.29	1,000,111.01	0.00	1,008,183.30
5.3	PARTICIPACIONES Y APORTACIONES	30,165.00	29,409.00	0.00	59,574.00
5.3.3	Convenios	30,165.00	29,409.00	0.00	59,574.00
5.3.3.2	Convenios de Descentralización y Otros	30,165.00	29,409.00	0.00	59,574.00
5.3.3.2.02	Otros Convenios	30,165.00	29,409.00	0.00	59,574.00
5.3.3.2.02.03	ZOFEMAT	30,165.00	29,409.00	0.00	59,574.00
5.5	OTROS GASTOS Y PÉRDIDAS EXTRAORDINARIAS	746,433.20	923,222.57	0.00	1,669,655.77
5.5.9	Otros Gastos	746,433.20	923,222.57	0.00	1,669,655.77
5.5.9.5	Diferencias de Cotizaciones Negativas en Valores Negociables	746,433.20	923,222.57	0.00	1,669,655.77
5.5.9.5.01	Diferencias de Cotizaciones Negativas en Valores Negociables	746,433.20	923,222.57	0.00	1,669,655.77
7	CUENTAS DE ORDEN CONTABLES	0.00	19,680,135.21	19,680,135.21	0.00
7.4	Juicios	0.00	5,108,873.21	5,108,873.21	0.00
7.4.1	Demandas judicial en proceso de resolución	309,096,740.38	5,108,873.21	0.00	314,205,613.59
7.4.1.1	Demandas judicial en proceso de resolución	309,096,740.38	5,108,873.21	0.00	314,205,613.59
7.4.1.1.01	Demandas judicial en proceso de resolución	309,096,740.38	5,108,873.21	0.00	314,205,613.59
7.4.2	Resolución de demandas en proceso judicial	309,096,740.38	0.00	5,108,873.21	314,205,613.59
7.4.2.1	Resolución de demandas en proceso judicial	309,096,740.38	0.00	5,108,873.21	314,205,613.59
7.4.2.1.01	Resolución de demandas en proceso judicial	309,096,740.38	0.00	5,108,873.21	314,205,613.59
7.5.1	Contratos para inversión mediante proyectos para prestación de servicios (PPS) y similares	655,599,332.00	0.00	0.00	655,599,332.00
7.5.1.1	Contratos para inversión mediante proyectos para prestación de servicios (PPS) y similares	655,599,332.00	0.00	0.00	655,599,332.00
7.5.1.1.01	Contratos para inversión mediante proyectos para prestación de servicios (PPS) y similares	655,599,332.00	0.00	0.00	655,599,332.00
7.5.2	Inversión pública contratada mediante proyectos para prestación de servicios (PPS) y similares	655,599,332.00	0.00	0.00	655,599,332.00
7.5.2.1	Inversión pública contratada mediante proyectos para prestación de servicios (PPS) y similares	655,599,332.00	0.00	0.00	655,599,332.00
7.5.2.1.01	Inversión pública contratada mediante proyectos para prestación de servicios (PPS) y similares	655,599,332.00	0.00	0.00	655,599,332.00

H. Ayuntamiento de Veracruz
Balanza de Comprobación
Del mes de marzo de 2026

Código	Nombre cuenta	Movimientos			
		Saldo Inicial	Debe	Haber	Saldo Final
7.6.3	Bienes bajo contrato en comodato	5,597,198.02	0.00	0.00	5,597,198.02
7.6.3.1	Bienes bajo contrato en comodato	5,597,198.02	0.00	0.00	5,597,198.02
7.6.3.1.01	Bienes bajo contrato en comodato	5,597,198.02	0.00	0.00	5,597,198.02
7.6.3.1.01.01	Bienes Bajo Contrato en Comodato - Mobiliario y Equipo de Administración	179,450.80	0.00	0.00	179,450.80
7.6.3.1.01.02	Bienes Bajo Contrato en Comodato - Vehiculos y Equipo de Transporte	5,417,747.22	0.00	0.00	5,417,747.22
7.6.4	Contrato de comodato por bienes	5,597,198.02	0.00	0.00	5,597,198.02
7.6.4.1	Contrato de comodato por bienes	5,597,198.02	0.00	0.00	5,597,198.02
7.6.4.1.01	Contrato de comodato por bienes	5,597,198.02	0.00	0.00	5,597,198.02
7.6.4.1.01.01	Bienes Bajo Contrato en Comodato - Mobiliario y Equipo de Administración	179,450.80	0.00	0.00	179,450.80
7.6.4.1.01.02	Bienes Bajo Contrato en Comodato - Vehiculos y Equipo de Transporte	5,417,747.22	0.00	0.00	5,417,747.22
7.7	Corriente por recuperar	0.00	9,187,105.00	9,187,105.00	0.00
7.7.1	Deudoras	111,418,531.00	152,100.00	9,035,005.00	102,535,626.00
7.7.1.4.1.1.2.01.01	Predial urbano (Deudoras)	85,256,897.00	83,865.00	7,481,053.00	77,859,709.00
7.7.1.4.1.1.2.01.02	Predial sub urbano (Deudoras)	16,198,793.00	66,963.00	864,880.00	15,400,876.00
7.7.1.4.1.1.2.01.03	Predial rural (Deudoras)	2,206,415.00	24.00	59,640.00	2,146,799.00
7.7.1.4.1.1.9.01.01	Contribución Adicional Sobre Impuesto Predial (Deudoras)	7,756,426.00	1,248.00	629,432.00	7,128,242.00
7.7.2	Acreedoras	111,418,531.00	9,035,005.00	152,100.00	102,535,626.00
7.7.2.4.1.1.2.01.01	Predial urbano (Acreedoras)	85,256,897.00	7,481,053.00	83,865.00	77,859,709.00
7.7.2.4.1.1.2.01.02	Predial sub urbano (Acreedoras)	16,198,793.00	864,880.00	66,963.00	15,400,876.00
7.7.2.4.1.1.2.01.03	Predial rural (Acreedoras)	2,206,415.00	59,640.00	24.00	2,146,799.00
7.7.2.4.1.1.9.01.01	Contribución Adicional Sobre Impuesto Predial (Acreedoras)	7,756,426.00	629,432.00	1,248.00	7,128,242.00
7.8	Rezago por Recuperar	0.00	5,384,157.00	5,384,157.00	0.00
7.8.1	Deudoras	519,976,957.00	1,010,144.00	4,374,013.00	516,613,088.00
7.8.1.4.1.9.1.01.02.01	Predial Urbano (Deudoras)	371,178,910.00	788,536.00	3,811,299.00	368,156,147.00
7.8.1.4.1.9.1.01.02.01	Predial sub urbano (Deudoras)	94,391,748.00	147,891.00	250,370.00	94,289,269.00
7.8.1.4.1.9.1.01.02.01	Predial rural (Deudoras)	18,101,109.00	3,291.00	6,898.00	18,097,502.00
7.8.1.4.1.9.1.01.09.01	Sobre impuesto predial (Deudoras)	36,305,190.00	70,426.00	305,446.00	36,070,170.00
7.8.2	Acreedoras	519,976,957.00	4,374,013.00	1,010,144.00	516,613,088.00
7.8.2.4.1.9.1.01.02.01	Predial Urbano (Acreedoras)	371,178,910.00	3,811,299.00	788,536.00	368,156,147.00
7.8.2.4.1.9.1.01.02.01	Predial sub urbano (Acreedoras)	94,391,748.00	250,370.00	147,891.00	94,289,269.00
7.8.2.4.1.9.1.01.02.01	Predial rural (Acreedoras)	18,101,109.00	6,898.00	3,291.00	18,097,502.00
7.8.2.4.1.9.1.01.09.01	Sobre impuesto predial (Acreedoras)	36,305,190.00	305,446.00	70,426.00	36,070,170.00
7.9.5	Bienes históricos en custodia	145,932,003.00	0.00	0.00	145,932,003.00
7.9.5.1	Bienes muebles históricos en custodia	106,000.00	0.00	0.00	106,000.00
7.9.5.1.01	Bienes muebles históricos en custodia	106,000.00	0.00	0.00	106,000.00
7.9.5.2	Bienes inmuebles históricos en custodia	145,826,003.00	0.00	0.00	145,826,003.00
7.9.5.2.01	Bienes inmuebles históricos en custodia	145,826,003.00	0.00	0.00	145,826,003.00
7.9.6	En custodia Bienes históricos	145,932,003.00	0.00	0.00	145,932,003.00
7.9.6.1	En custodia Bienes muebles históricos	106,000.00	0.00	0.00	106,000.00
7.9.6.1.01	En custodia Bienes muebles históricos	106,000.00	0.00	0.00	106,000.00
7.9.6.2	En custodia Bienes inmuebles históricos	145,826,003.00	0.00	0.00	145,826,003.00
7.9.6.2.01	En custodia Bienes inmuebles históricos	145,826,003.00	0.00	0.00	145,826,003.00
8	CUENTAS DE ORDEN PRESUPUESTARIAS	0.00	1,458,289,217.33	1,458,289,217.33	0.00
8.1	Ley de ingresos	0.00	757,249,407.28	757,249,407.28	0.00
8.1.1	Ley de ingresos estimada	3,181,036,006.62	0.00	0.00	3,181,036,006.62
8.1.1.4.1.1.1.01.03	Espectáculos deportivos (Estimado)	145,296.13	0.00	0.00	145,296.13
8.1.1.4.1.1.1.01.05	Representaciones teatrales (Estimado)	1,716,979.01	0.00	0.00	1,716,979.01
8.1.1.4.1.1.1.01.09	Otros (Estimado)	611,268.00	0.00	0.00	611,268.00
8.1.1.4.1.1.1.03.02	Juegos electrónicos (Estimado)	381,561.00	0.00	0.00	381,561.00
8.1.1.4.1.1.2.01.01	Predial urbano (Estimado)	122,204,017.01	0.00	0.00	122,204,017.01
8.1.1.4.1.1.2.01.02	Predial sub urbano (Estimado)	12,525,969.01	0.00	0.00	12,525,969.01
8.1.1.4.1.1.2.01.03	Predial rural (Estimado)	3,292,635.01	0.00	0.00	3,292,635.01
8.1.1.4.1.1.2.02.01	Impuesto Sobre Traslación de Dominio por la Adquisición de Bienes Inmuebles de Suelo o en éste (Estimado)	194,345,133.00	0.00	0.00	194,345,133.00
8.1.1.4.1.1.7.01.01	Recargos (Estimado)	2,605,923.98	0.00	0.00	2,605,923.98
8.1.1.4.1.1.7.01.02	Sanciones (Estimado)	4,235,275.00	0.00	0.00	4,235,275.00
8.1.1.4.1.1.7.01.03	Gastos de ejecución (Estimado)	3,965,195.99	0.00	0.00	3,965,195.99
8.1.1.4.1.1.8.01.02.01	Predial sub urbano (Estimado)	72,412,019.99	0.00	0.00	72,412,019.99
8.1.1.4.1.1.8.01.02.01	Predial rural (Estimado)	1,575,163.98	0.00	0.00	1,575,163.98
8.1.1.4.1.1.8.01.09.01	Sobre impuesto predial (Estimado)	244,535.00	0.00	0.00	244,535.00
8.1.1.4.1.1.9.01.01	Contribución Adicional Sobre Impuesto Predial (Estimado)	10,343,849.01	0.00	0.00	10,343,849.01
8.1.1.4.1.1.9.01.05	Contribución Adicional Sobre Derechos (Estimado)	32,101,473.46	0.00	0.00	32,101,473.46
8.1.1.4.1.1.9.01.06	Contribución Adicional Sobre Productos (Estimado)	522,958.01	0.00	0.00	522,958.01
8.1.1.4.1.4.1.01.01	Mercados municipales (Estimado)	1,488,345.01	0.00	0.00	1,488,345.01
8.1.1.4.1.4.1.01.02	Ocupación de espacios en vías públicas o áreas municipales (Estimado)	2,963,564.23	0.00	0.00	2,963,564.23
8.1.1.4.1.4.1.01.03	Ocupación temporal de la vía pública o áreas municipales (Estimado)	9,978,692.00	0.00	0.00	9,978,692.00
8.1.1.4.1.4.1.01.04	Estacionamiento en la vía pública (Estimado)	22,292,475.00	0.00	0.00	22,292,475.00
8.1.1.4.1.4.3.01.01.01	Licencia de funcionamiento (Estimado)	2,233,475.01	0.00	0.00	2,233,475.01
8.1.1.4.1.4.3.01.01.02	Refrendos anuales (Estimado)	6,786,569.99	0.00	0.00	6,786,569.99
8.1.1.4.1.4.3.01.01.03	Permiso o autorización de carácter eventual (Estimado)	10,706,370.99	0.00	0.00	10,706,370.99
8.1.1.4.1.4.3.01.01.04	Extensión de horarios (Estimado)	13,100,397.99	0.00	0.00	13,100,397.99
8.1.1.4.1.4.3.01.01.07	Cambio de giro (Estimado)	226,222.01	0.00	0.00	226,222.01

H. Ayuntamiento de Veracruz
Balanza de Comprobación
Del mes de marzo de 2026

Código	Nombre cuenta	Movimientos			Saldo Final
		Saldo Inicial	Debe	Haber	
8.1.1.4.1.4.3.01.01.08	Cambio de nombre o denominación comercial (Estimado)	86,601.00	0.00	0.00	86,601.00
8.1.1.4.1.4.3.01.01.10	Cambio de domicilio (Estimado)	56,113.01	0.00	0.00	56,113.01
8.1.1.4.1.4.3.01.02.01	Licencia Anual para la Colocación de Anuncios Comerciales en la Vía Pública (Estimado)	6,599,355.01	0.00	0.00	6,599,355.01
8.1.1.4.1.4.3.01.02.09	Otros Derechos por Anuncios Comerciales y Publicidad (Estimado)	63,500.01	0.00	0.00	63,500.01
8.1.1.4.1.4.3.01.04.01	Cédula de empadronamiento (Estimado)	475,179.00	0.00	0.00	475,179.00
8.1.1.4.1.4.3.01.04.02	Reposición de cédula de empadronamiento (Estimado)	967,361.00	0.00	0.00	967,361.00
8.1.1.4.1.4.3.01.04.03	Cambio de giro (Estimado)	80,746.98	0.00	0.00	80,746.98
8.1.1.4.1.4.3.01.04.09	Otros (Estimado)	40,992.00	0.00	0.00	40,992.00
8.1.1.4.1.4.3.02.01	Alineamiento de predios (Estimado)	7,288,222.02	0.00	0.00	7,288,222.02
8.1.1.4.1.4.3.02.02	Asignación de número oficial e inspección de predios (Estimado)	6,537,717.00	0.00	0.00	6,537,717.00
8.1.1.4.1.4.3.02.03	Licencias (Estimado)	26,087,482.00	0.00	0.00	26,087,482.00
8.1.1.4.1.4.3.02.04	Deslinde de predios (Estimado)	3,776,238.01	0.00	0.00	3,776,238.01
8.1.1.4.1.4.3.02.05	Registro, estudio y aprobación de planos y proyectos de construcción, remodelación o ampliación (Estimado)	6,393,779.01	0.00	0.00	6,393,779.01
8.1.1.4.1.4.3.04.03	Evaluación del impacto ambiental (Estimado)	2,307,165.03	0.00	0.00	2,307,165.03
8.1.1.4.1.4.3.04.05	Constancias Expedidas por Funcionarios o Empleados del Municipio (Estimado)	2,568,730.03	0.00	0.00	2,568,730.03
8.1.1.4.1.4.3.04.10	Trámite de Legalización de Documentos (Estimado)	2,047,979.99	0.00	0.00	2,047,979.99
8.1.1.4.1.4.3.06.01	Servicios de Inhumaciones y Refrendo Anual de Fosas (Estimado)	5,448,479.00	0.00	0.00	5,448,479.00
8.1.1.4.1.4.3.06.03	Servicios de Depósito de Restos en Osario (Estimado)	644,430.99	0.00	0.00	644,430.99
8.1.1.4.1.4.3.06.06	Servicios de Inhumación de Restos, Apertura o Cierre de Gavetas (Estimado)	55,886.00	0.00	0.00	55,886.00
8.1.1.4.1.4.3.06.07	Servicios de Exhumaciones (Estimado)	231,142.99	0.00	0.00	231,142.99
8.1.1.4.1.4.3.06.08	Servicios de Reinhumaciones (Estimado)	35,196.03	0.00	0.00	35,196.03
8.1.1.4.1.4.3.06.09	Servicios de Cremaciones (Estimado)	2,660,395.00	0.00	0.00	2,660,395.00
8.1.1.4.1.4.3.07.02	Uso industrial y comercial (Estimado)	8,036,293.00	0.00	0.00	8,036,293.00
8.1.1.4.1.4.3.10.02	Expedición de una Cédula Catastral (Estimado)	2,551,046.00	0.00	0.00	2,551,046.00
8.1.1.4.1.4.3.10.03	Expedición de Expedición de un Certificado de Valor Catastral o Catastral Provisional (Estimado)	13,430,613.96	0.00	0.00	13,430,613.96
8.1.1.4.1.4.3.10.04	Expedición de Constancia de Datos Catastrales (Estimado)	9,561.96	0.00	0.00	9,561.96
8.1.1.4.1.4.3.10.05	Expedición de Cartografía Catastral Propiedad del Municipio (Estimado)	71,655.98	0.00	0.00	71,655.98
8.1.1.4.1.4.3.11.03	Servicios del Registro Civil de Celebración de Matrimonios en Oficina (Estimado)	3,024,114.96	0.00	0.00	3,024,114.96
8.1.1.4.1.4.3.11.04	Servicios del Registro Civil de Celebración de Matrimonios a Domicilio (Estimado)	58,832.04	0.00	0.00	58,832.04
8.1.1.4.1.4.3.11.05	Servicios del Registro Civil de Inscripción de Sentencias (Estimado)	143,943.00	0.00	0.00	143,943.00
8.1.1.4.1.4.3.11.06	Servicios del Registro Civil de Divorcios (Estimado)	2,493,300.96	0.00	0.00	2,493,300.96
8.1.1.4.1.4.3.11.07	Servicios del Registro Civil de Expedición de Copias de Actas (Estimado)	5,606,718.00	0.00	0.00	5,606,718.00
8.1.1.4.1.4.3.11.10	Servicios del Registro Civil de Anotaciones (Estimado)	148,125.96	0.00	0.00	148,125.96
8.1.1.4.1.4.3.11.11	Servicios del Registro Civil de Expedición de constancias o certificaciones (Estimado)	276,681.00	0.00	0.00	276,681.00
8.1.1.4.1.4.3.11.12	Servicios del Registro Civil por la Búsqueda (Estimado)	851,307.96	0.00	0.00	851,307.96
8.1.1.4.1.4.3.12.01	Expedición de permisos (Estimado)	2,076,619.99	0.00	0.00	2,076,619.99
8.1.1.4.1.4.3.12.02	Prestación de otros servicios (Estimado)	350,639.01	0.00	0.00	350,639.01
8.1.1.4.1.4.3.13.02	Consultas (Estimado)	85,277.01	0.00	0.00	85,277.01
8.1.1.4.1.4.3.13.04	Esterilización (Estimado)	191,486.99	0.00	0.00	191,486.99
8.1.1.4.1.4.3.14.02	Por la emisión de dictámenes técnicos (Estimado)	11,721,518.00	0.00	0.00	11,721,518.00
8.1.1.4.1.4.3.14.03	Por la emisión de constancias de factibilidad (Estimado)	48,270.99	0.00	0.00	48,270.99
8.1.1.4.1.4.3.14.04.01	Por la autorización de programas especiales (Estimado)	5,656.99	0.00	0.00	5,656.99
8.1.1.4.1.4.3.14.04.03	Por la emisión de licencia de riesgo (Estimado)	12,765.00	0.00	0.00	12,765.00
8.1.1.4.1.4.3.14.06.01	Por la expedición del registro (Estimado)	2,828.00	0.00	0.00	2,828.00
8.1.1.4.1.4.3.14.06.02	Por la renovación del registro (Estimado)	6,790.02	0.00	0.00	6,790.02
8.1.1.4.1.4.4.01.01	Recargos de Derechos (Estimado)	174,884.18	0.00	0.00	174,884.18
8.1.1.4.1.4.4.01.03	Gastos de Ejecución de Derechos (Estimado)	24,268.01	0.00	0.00	24,268.01
8.1.1.4.1.4.5.01.01	Derechos por el Uso o Goce, Aprovechamiento o explotación de bienes de dominio público (Estimado)	363,075.00	0.00	0.00	363,075.00
8.1.1.4.1.4.5.01.02.02	Derechos por Recolección de Residuos (Estimado)	285,163.01	0.00	0.00	285,163.01
8.1.1.4.1.4.5.01.03	Accesorios de Derechos (Estimado)	298,450.99	0.00	0.00	298,450.99
8.1.1.4.1.4.9.01	Otros derechos (Estimado)	108,889.00	0.00	0.00	108,889.00
8.1.1.4.1.5.1.01	Arrendamiento de bienes muebles e inmuebles de dominio privado (Estimado)	4,580,584.00	0.00	0.00	4,580,584.00
8.1.1.4.1.5.1.09.04	Diversos derivados de contratos o concesiones (Estimado)	1,123,925.01	0.00	0.00	1,123,925.01
8.1.1.4.1.5.1.09.05	Rendimientos Financieros ProveniMunicipios de Capitales o Valores a Favor (Estimado)	52,200,916.47	0.00	0.00	52,200,916.47
8.1.1.4.1.6.2.01.01	Multas al bando de policía y gobierno (Estimado)	39,692.99	0.00	0.00	39,692.99
8.1.1.4.1.6.2.01.04	Multas al reglamento de construcciones (Estimado)	4,237,618.00	0.00	0.00	4,237,618.00
8.1.1.4.1.6.2.01.05	Multas al reglamento de ecología y medio ambiente (Estimado)	196,667.00	0.00	0.00	196,667.00
8.1.1.4.1.6.2.01.07	Multas al reglamento de mercados, actividades de comercio, industria y espectáculos (Estimado)	1,237,069.32	0.00	0.00	1,237,069.32
8.1.1.4.1.6.2.01.08	Multas a reglamento de protección a los animales (Estimado)	65,600.00	0.00	0.00	65,600.00
8.1.1.4.1.6.2.01.09	Multas al reglamento de protección civil (Estimado)	2,000.01	0.00	0.00	2,000.01

H. Ayuntamiento de Veracruz
Balanza de Comprobación
Del mes de marzo de 2026

Código	Nombre cuenta	Movimientos			Saldo Final
		Saldo Inicial	Debe	Haber	
8.1.1.4.1.6.2.01.10	Multas al Reglamento de Tránsito y Vialidad (Estimado)	32,051,136.00	0.00	0.00	32,051,136.00
8.1.1.4.1.6.3.01	Indemnizaciones (Estimado)	428,425.00	0.00	0.00	428,425.00
8.1.1.4.1.6.9.01	Legados y Donaciones (Estimado)	2,430,769.63	0.00	0.00	2,430,769.63
8.1.1.4.1.6.9.02	Diversos aprovechamientos (Estimado)	7,574,821.43	0.00	0.00	7,574,821.43
8.1.1.4.2.1.1.01.01	Fondo general de participaciones (Estimado)	975,830,234.55	0.00	0.00	975,830,234.55
8.1.1.4.2.1.1.01.02	Impuesto Especial sobre Producción y Servicios (IEPS) (Estimado)	20,109,374.34	0.00	0.00	20,109,374.34
8.1.1.4.2.1.1.01.03	Fondo de Fomento Municipal (Estimado)	284,894,734.26	0.00	0.00	284,894,734.26
8.1.1.4.2.1.1.01.05	Incentivos por el Impuesto sobre Automóviles Nuevos (ISAN) (Estimado)	10,808,890.08	0.00	0.00	10,808,890.08
8.1.1.4.2.1.1.01.06	Fondo de Compensación del ISAN (Estimado)	2,327,589.48	0.00	0.00	2,327,589.48
8.1.1.4.2.1.1.01.07	Fondo de Fiscalización y Recaudación (Estimado)	41,252,929.26	0.00	0.00	41,252,929.26
8.1.1.4.2.1.1.01.08	Fondo de Extracción de Hidrocarburos (Estimado)	4,071,501.60	0.00	0.00	4,071,501.60
8.1.1.4.2.1.1.01.09	Participaciones de Gasolina y Diésel (Estimado)	17,322,587.85	0.00	0.00	17,322,587.85
8.1.1.4.2.1.1.01.10	Incentivo a la Venta Final de Gasolina y Diésel (Estimado)	11,030.01	0.00	0.00	11,030.01
8.1.1.4.2.1.1.01.14	ISR Participable (Estimado)	94,572,927.06	0.00	0.00	94,572,927.06
8.1.1.4.2.1.1.01.16	Recaudación Federal Participable (Estimado)	102,767,644.95	0.00	0.00	102,767,644.95
8.1.1.4.2.1.1.01.18	ISR de Bienes Inmuebles (Estimado)	2,280,757.56	0.00	0.00	2,280,757.56
8.1.1.4.2.1.2.01.01	Fondo de Aportaciones para la Infraestructura Social Municipal y de las Demarcaciones Territoriales del Distrito Federal (FAISMUN) (Estimado)	211,890,727.91	0.00	0.00	211,890,727.91
8.1.1.4.2.1.2.01.03	Fondo de Aportaciones para el Fortalecimiento de los Municipios y de las Demarcaciones Territoriales del Distrito Federal (FORTAMUNDF) (Estimado)	628,965,159.09	0.00	0.00	628,965,159.09
8.1.1.4.2.1.3.01.01.01.01	Recursos ZOFEMAT (Estimado)	219,175.00	0.00	0.00	219,175.00
8.1.1.4.2.1.4.01.01	Impuestas por la Secretaría del trabajo y previsión social (Estimado)	206,914.19	0.00	0.00	206,914.19
8.1.1.4.2.1.4.01.11	Impuestas por la Procuraduría Federal del Consumidor (Estimado)	122,952.22	0.00	0.00	122,952.22
8.1.1.4.2.1.4.01.12	Impuestas por la Procuraduría Federal de Protección al Medio Ambiente (Estimado)	5,473.58	0.00	0.00	5,473.58
8.1.1.4.2.1.4.01.14	Impuestas por el Instituto Mexicano de la Propiedad Industrial (Estimado)	67,045.87	0.00	0.00	67,045.87
8.1.1.4.2.1.5.01.01.01	Fondo de Hidrocarburos Regiones Marítimas (Estimado)	16,641,341.92	0.00	0.00	16,641,341.92
8.1.1.4.2.1.5.01.02.01	Fondo de Hidrocarburos Regiones Terrestres (Estimado)	580,958.08	0.00	0.00	580,958.08
8.1.2	Ley de ingresos por ejecutar	2,557,304,574.20	322,162,924.97	112,923,557.34	2,348,065,206.57
8.1.2.4.1.1.1.01.03	Espectáculos deportivos (Por ejecutar)	145,296.13	0.00	0.00	145,296.13
8.1.2.4.1.1.1.01.05	Representaciones teatrales (Por ejecutar)	1,553,271.01	331,844.00	0.00	1,221,427.01
8.1.2.4.1.1.1.01.09	Otros (Por ejecutar)	433,493.00	22,709.00	0.00	410,784.00
8.1.2.4.1.1.1.03.02	Juegos electrónicos (Por ejecutar)	374,756.00	108,134.00	0.00	266,622.00
8.1.2.4.1.1.2.01.01	Predial urbano (Por ejecutar)	16,436,202.01	6,005,644.00	(600,000.00)	9,830,558.01
8.1.2.4.1.1.2.01.02	Predial sub urbano (Por ejecutar)	1,848,471.01	691,872.00	600,000.00	1,756,599.01
8.1.2.4.1.1.2.01.03	Predial rural (Por ejecutar)	806,387.01	47,707.00	0.00	758,680.01
8.1.2.4.1.1.2.02.01	Impuesto Sobre Traslación de Dominio por la Adquisición de Bienes Inmuebles de Suelo o en éste (Por Ejecutar)	167,092,694.00	14,146,312.00	0.00	152,946,382.00
8.1.2.4.1.1.7.01.01	Recargos (Por ejecutar)	2,547,830.98	107,129.00	0.00	2,440,701.98
8.1.2.4.1.1.7.01.02	Sanciones (Por ejecutar)	2,389,485.00	977,354.00	0.00	1,412,131.00
8.1.2.4.1.1.7.01.03	Gastos de ejecución (Por ejecutar)	3,054,805.99	244,259.00	0.00	2,810,546.99
8.1.2.4.1.1.8.01.02.01	Predial Urbano (Por ejecutar)	16,811,237.00	3,811,299.00	0.00	12,999,938.00
8.1.2.4.1.1.8.01.02.01	Predial sub urbano (Por ejecutar)	17,707,128.99	250,370.00	0.00	17,456,758.99
8.1.2.4.1.1.8.01.02.01	Predial rural (Por ejecutar)	834,755.98	6,898.00	0.00	827,857.98
8.1.2.4.1.1.8.01.03.01	Accesorios (Por ejecutar)	10,143,164.00	2,384,637.00	0.00	7,758,527.00
8.1.2.4.1.1.8.01.09.01	Sobre impuesto predial (Por ejecutar)	995,858.00	305,446.00	0.00	690,412.00
8.1.2.4.1.1.9.01.01	Contribución Adicional Sobre Impuesto Predial (Por Ejecutar)	1,414,931.01	504,905.00	0.00	910,026.01
8.1.2.4.1.1.9.01.05	Contribución Adicional Sobre Derechos(Por ejecutar)	24,673,572.46	3,132,491.00	0.00	21,541,081.46
8.1.2.4.1.1.9.01.06	Contribución Adicional Sobre Productos(Por ejecutar)	322,083.01	90,821.00	0.00	231,262.01
8.1.2.4.1.4.1.01.01	Mercados municipales (Por ejecutar)	592,793.01	430,819.00	300,000.00	461,974.01
8.1.2.4.1.4.1.01.02	Ocupación de espacios en vías públicas o áreas municipales (Por ejecutar)	2,764,332.23	119,285.00	0.00	2,645,047.23
8.1.2.4.1.4.1.01.03	Ocupación temporal de la vía pública o áreas municipales (Por ejecutar)	7,220,870.00	1,274,332.00	0.00	5,946,538.00
8.1.2.4.1.4.1.01.04	Estacionamiento en la vía pública (Por ejecutar)	18,847,943.00	1,958,645.00	(300,000.00)	16,589,298.00
8.1.2.4.1.4.3.01.01.01	Licencia de funcionamiento (Por ejecutar)	2,157,001.01	152,502.00	0.00	2,004,499.01
8.1.2.4.1.4.3.01.01.02	Refrendos anuales (Por ejecutar)	33,165.99	86,241.00	190,000.00	136,924.99
8.1.2.4.1.4.3.01.01.03	Permiso o autorización de carácter eventual (Por ejecutar)	7,648,703.99	3,114,389.00	0.00	4,534,314.99
8.1.2.4.1.4.3.01.01.04	Extensión de horarios (Por ejecutar)	453,679.99	197,513.00	0.00	256,166.99
8.1.2.4.1.4.3.01.01.07	Cambio de giro (Por ejecutar)	226,222.01	0.00	0.00	226,222.01
8.1.2.4.1.4.3.01.01.08	Cambio de nombre o denominación comercial (Por ejecutar)	86,601.00	2,346.00	0.00	84,255.00
8.1.2.4.1.4.3.01.01.10	Cambio de domicilio (Por ejecutar)	56,062.01	0.00	0.00	56,062.01
8.1.2.4.1.4.3.01.02.01	Licencia Anual para la Colocación de Anuncios Comerciales en la Vía Pública (Por ejecutar)	6,330,689.01	353,918.00	(1,190,000.00)	4,786,771.01
8.1.2.4.1.4.3.01.02.09	Otros Derechos por Anuncios Comerciales y Publicidad (Por ejecutar)	58,975.01	0.00	0.00	58,975.01
8.1.2.4.1.4.3.01.04.01	Cédula de empadronamiento (Por ejecutar)	413,696.00	234,618.00	0.00	179,078.00
8.1.2.4.1.4.3.01.04.02	Reposición de cédula de empadronamiento (Por ejecutar)	556,930.00	1,050,430.00	1,000,000.00	506,500.00
8.1.2.4.1.4.3.01.04.03	Cambio de giro (Por ejecutar)	80,746.98	0.00	0.00	80,746.98
8.1.2.4.1.4.3.01.04.09	Otros (Por ejecutar)	33,638.00	4,692.00	0.00	28,946.00

H. Ayuntamiento de Veracruz
Balanza de Comprobación
Del mes de marzo de 2026

Código	Nombre cuenta	Movimientos			Saldo Final
		Saldo Inicial	Debe	Haber	
8.1.2.4.1.4.3.02.01	Alineamiento de predios (Por ejecutar)	6,677,693.02	1,518,082.00	0.00	5,159,611.02
8.1.2.4.1.4.3.02.02	Asignación de número oficial e inspección de predios (Por ejecutar)	6,133,583.00	267,282.00	0.00	5,866,301.00
8.1.2.4.1.4.3.02.03	Licencias (Por ejecutar)	25,393,919.00	491,636.00	0.00	24,902,283.00
8.1.2.4.1.4.3.02.04	Deslinde de predios (Por ejecutar)	3,535,876.01	1,439,942.00	0.00	2,095,934.01
8.1.2.4.1.4.3.02.05	Registro, estudio y aprobación de planos y proyectos de construcción, remodelación o ampliación (Por ejecutar)	6,350,284.01	223,473.00	0.00	6,126,811.01
8.1.2.4.1.4.3.04.01	Certificaciones expedidas por funcionarios o empleados del Municipio (Por ejecutar)	205,816.00	615,084.00	802,473.00	393,205.00
8.1.2.4.1.4.3.04.03	Evaluación del impacto ambiental (Por ejecutar)	1,952,992.03	193,309.00	(802,473.00)	957,210.03
8.1.2.4.1.4.3.04.05	Constancias Expedidas por Funcionarios o Empleados del Municipio (Por ejecutar)	1,556,469.03	8,925.00	0.00	1,547,544.03
8.1.2.4.1.4.3.04.10	Trámite de Legalización de Documentos (Por ejecutar)	1,740,695.99	188,964.00	0.00	1,551,731.99
8.1.2.4.1.4.3.06.01	Servicios de Inhumaciones y Refrendo Anual de Fosas (Por ejecutar)	4,528,850.00	504,622.00	(100,000.00)	3,924,228.00
8.1.2.4.1.4.3.06.03	Servicios de Depósito de Restos en Osario (Por ejecutar)	644,430.99	0.00	0.00	644,430.99
8.1.2.4.1.4.3.06.06	Servicios de Inhumación de Restos, Apertura o Cierre de Gavetas (Por ejecutar)	51,491.00	49,894.00	100,000.00	101,597.00
8.1.2.4.1.4.3.06.07	Servicios de Exhumaciones (Por ejecutar)	112,325.99	50,481.00	0.00	61,844.99
8.1.2.4.1.4.3.06.08	Servicios de Reinhumaciones (Por ejecutar)	18,489.03	7,631.00	0.00	10,858.03
8.1.2.4.1.4.3.06.09	Servicios de Cremaciones (Por ejecutar)	1,974,854.00	265,662.00	0.00	1,709,192.00
8.1.2.4.1.4.3.07.02	Uso industrial y comercial (Por ejecutar)	3,878,247.00	705,607.00	0.00	3,172,640.00
8.1.2.4.1.4.3.10.02	Expedición de una Cédula Catastral (Por Ejecutar)	2,100,928.00	130,688.00	0.00	1,970,240.00
8.1.2.4.1.4.3.10.03	Expedición de Expedición de un Certificado de Valor Catastral o Catastral Provisional (Por Ejecutar)	11,323,295.96	1,239,461.00	(10,000.00)	10,073,834.96
8.1.2.4.1.4.3.10.04	Expedición de Constancia de Datos Catastrales (Por Ejecutar)	8,151.96	470.00	0.00	7,681.96
8.1.2.4.1.4.3.10.05	Expedición de Cartografía Catastral Propiedad del Municipio (Por ejecutar)	65,741.98	1,175.00	0.00	64,566.98
8.1.2.4.1.4.3.10.07	Expedición de Certificación de Documentos Públicos que Obren en el Archivo de la Tesorería (Por ejecutar)	560.00	4,512.00	10,000.00	6,048.00
8.1.2.4.1.4.3.11.03	Servicios del Registro Civil de Celebración de Matrimonios en Oficina (Por ejecutar)	2,744,155.96	144,757.00	0.00	2,599,398.96
8.1.2.4.1.4.3.11.04	Servicios del Registro Civil de Celebración de Matrimonios a Domicilio (Por ejecutar)	58,832.04	0.00	0.00	58,832.04
8.1.2.4.1.4.3.11.05	Servicios del Registro Civil de Inscripción de Sentencias (Por ejecutar)	101,355.00	24,776.00	0.00	76,579.00
8.1.2.4.1.4.3.11.06	Servicios del Registro Civil de Divorcios (Por ejecutar)	1,938,324.96	330,574.00	0.00	1,607,750.96
8.1.2.4.1.4.3.11.07	Servicios del Registro Civil de Expedición de Copias de Actas (Por ejecutar)	4,141,563.00	709,653.00	0.00	3,431,910.00
8.1.2.4.1.4.3.11.10	Servicios del Registro Civil de Anotaciones (Por ejecutar)	112,111.96	20,237.00	0.00	91,874.96
8.1.2.4.1.4.3.11.11	Servicios del Registro Civil de Expedición de constancias o certificaciones (Por ejecutar)	119,340.00	55,272.00	0.00	64,068.00
8.1.2.4.1.4.3.11.12	Servicios del Registro Civil por la Búsqueda (Por ejecutar)	541,850.96	119,779.00	0.00	422,071.96
8.1.2.4.1.4.3.12.01	Expedición de permisos (Por ejecutar)	1,551,115.99	237,041.00	0.00	1,314,074.99
8.1.2.4.1.4.3.12.02	Prestación de otros servicios (Por ejecutar)	290,482.01	23,898.00	0.00	266,584.01
8.1.2.4.1.4.3.13.02	Consultas (Por ejecutar)	67,033.01	0.00	0.00	67,033.01
8.1.2.4.1.4.3.13.04	Esterilización (Por ejecutar)	181,650.99	0.00	0.00	181,650.99
8.1.2.4.1.4.3.14.02	Por la emisión de dictámenes técnicos (Por ejecutar)	9,284,851.00	1,253,803.00	(145,000.00)	7,886,048.00
8.1.2.4.1.4.3.14.03	Por la emisión de constancias de factibilidad (Por ejecutar)	43,720.99	11,264.00	0.00	32,456.99
8.1.2.4.1.4.3.14.04.01	Por la autorización de programas especiales (Por ejecutar)	5,447.99	43,402.00	90,000.00	52,045.99
8.1.2.4.1.4.3.14.04.03	Por la emisión de licencia de riesgo (Por ejecutar)	11,409.00	1,056.00	0.00	10,353.00
8.1.2.4.1.4.3.14.06.01	Por la expedición del registro (Por ejecutar)	1,279.00	26,983.00	55,000.00	29,296.00
8.1.2.4.1.4.3.14.06.02	Por la renovación del registro (Por ejecutar)	6,790.02	1,760.00	0.00	5,030.02
8.1.2.4.1.4.3.14.07	Por cursos y capacitación (Por ejecutar)	104,649.00	38,458.00	0.00	66,191.00
8.1.2.4.1.4.4.01.01	Recargos de Derechos (Por Ejecutar)	174,884.18	147,879.19	0.00	27,004.99
8.1.2.4.1.4.4.01.03	Gastos de Ejecución de Derechos (Por Ejecutar)	15,874.01	7,768.00	0.00	8,106.01
8.1.2.4.1.4.5.01.01	Derechos por el Uso o Goce, Aprovechamiento o explotación de bienes de dominio público (Por ejecutar)	269,530.00	113,276.00	(70,271.00)	85,983.00
8.1.2.4.1.4.5.01.02.02	Derechos por Recolección de Residuos (Por ejecutar)	73,095.01	16,668.00	50,000.00	106,427.01
8.1.2.4.1.4.5.01.03	Accesorios de Derechos (Por ejecutar)	187,305.99	124,277.00	20,271.00	83,299.99
8.1.2.4.1.4.9.01	Otros derechos (Por ejecutar)	96,032.00	33,562.00	0.00	62,470.00
8.1.2.4.1.5.1.01	Arrendamiento de bienes muebles e inmuebles de dominio privado (Por ejecutar)	3,236,679.00	617,662.00	0.00	2,619,017.00
8.1.2.4.1.5.1.09.04	Diversos derivados de contratos o concesiones (Por ejecutar)	869,114.01	168,469.00	0.00	700,645.01
8.1.2.4.1.5.1.09.05	Rendimientos Financieros ProveniMunicipios de Capitales o Valores a Favor (Por ejecutar)	50,999,063.08	700,246.12	0.00	50,298,816.96
8.1.2.4.1.6.2.01.01	Multas al bando de policía y gobierno (Por ejecutar)	30,451.95	1,407.72	0.00	29,044.23
8.1.2.4.1.6.2.01.04	Multas al reglamento de construcciones (Por ejecutar)	4,092,118.00	361,768.00	0.00	3,730,350.00
8.1.2.4.1.6.2.01.05	Multas al reglamento de ecología y medio ambiente (Por ejecutar)	196,667.00	0.00	0.00	196,667.00
8.1.2.4.1.6.2.01.06	Multas al reglamento de limpia pública (Por ejecutar)	0.00	2,933.00	5,000.00	2,067.00
8.1.2.4.1.6.2.01.07	Multas al reglamento de mercados, actividades de comercio, industria y espectáculos (Por ejecutar)	1,230,997.67	1,308,858.04	400,000.00	322,139.63
8.1.2.4.1.6.2.01.08	Multas a reglamento de protección a los animales (Por ejecutar)	54,244.00	14,666.00	0.00	39,578.00
8.1.2.4.1.6.2.01.09	Multas al reglamento de protección civil (Por ejecutar)	900.01	158,292.00	350,000.00	192,608.01
8.1.2.4.1.6.2.01.10	Multas al Reglamento de Tránsito y Vialidad (Por Ejecutar)	31,300,933.00	456,975.00	(755,000.00)	30,088,958.00
8.1.2.4.1.6.3.01	Indemnizaciones (Por ejecutar)	368,985.00	16,868.00	0.00	352,117.00
8.1.2.4.1.6.9.01	Legados y Donaciones (Por ejecutar)	2,430,769.63	0.00	0.00	2,430,769.63

H. Ayuntamiento de Veracruz
Balanza de Comprobación
Del mes de marzo de 2026

Código	Nombre cuenta	Movimientos			Saldo Final
		Saldo Inicial	Debe	Haber	
8.1.2.4.1.6.9.02	Diversos aprovechamientos (Por ejecutar)	1,005,481.43	266,250.00	0.00	739,231.43
8.1.2.4.1.6.9.09.01	Remanentes fiscales (2025) (Por ejecutar)	0.00	81,097,986.47	81,097,986.47	0.00
8.1.2.4.2.1.1.01.01	Fondo general de participaciones (Por ejecutar)	897,549,781.85	108,903,265.91	0.00	788,646,515.94
8.1.2.4.2.1.1.01.02	Impuesto Especial sobre Producción y Servicios (IEPS) (Por Ejecutar)	18,638,156.54	2,720,908.78	0.00	15,917,247.76
8.1.2.4.2.1.1.01.03	Fondo de Fomento Municipal (Por Ejecutar)	262,526,746.13	33,292,627.02	0.00	229,234,119.11
8.1.2.4.2.1.1.01.05	Incentivos por el Impuesto sobre Automóviles Nuevos (ISAN) (Por Ejecutar)	9,821,046.33	1,036,478.93	0.00	8,784,567.40
8.1.2.4.2.1.1.01.06	Fondo de Compensación del ISAN (Por Ejecutar)	2,126,058.80	201,530.68	0.00	1,924,528.12
8.1.2.4.2.1.1.01.07	Fondo de Fiscalización y Recaudación (Por Ejecutar)	35,603,693.08	1,908,728.47	0.00	33,694,964.61
8.1.2.4.2.1.1.01.08	Fondo de Extracción de Hidrocarburos (Por Ejecutar)	3,758,131.16	364,099.26	0.00	3,394,031.90
8.1.2.4.2.1.1.01.09	Participaciones de Gasolina y Diésel (Por Ejecutar)	16,062,717.08	1,518,859.20	0.00	14,543,857.88
8.1.2.4.2.1.1.01.10	Incentivo a la Venta Final de Gasolina y Diésel (Por Ejecutar)	11,030.01	0.00	0.00	11,030.01
8.1.2.4.2.1.1.01.14	ISR Participable (Por Ejecutar)	39,085,799.22	4,857,710.53	0.00	34,228,088.69
8.1.2.4.2.1.1.01.16	Recaudación Federal Participable (Por ejecutar)	44,163,650.95	23,743,252.00	0.00	20,420,398.95
8.1.2.4.2.1.1.01.18	ISR de Bienes Inmuebles (Por ejecutar)	1,936,031.71	397,661.28	0.00	1,538,370.43
8.1.2.4.2.1.1.02.01.01	Participaciones Federales Municipales (2025) (Por ejecutar)	0.00	0.00	46,259,029.11	46,259,029.11
8.1.2.4.2.1.2.01.01	Fondo de Aportaciones para la Infraestructura Social Municipal y de las Demarcaciones Territoriales del Distrito Federal (FAISMUN) (Por ejecutar)	174,223,703.91	0.00	(23,555,606.91)	150,668,097.00
8.1.2.4.2.1.2.01.03	Fondo de Aportaciones para el Fortalecimiento de los Municipios y de las Demarcaciones Territoriales del Distrito Federal (FORTAMUNDF) (Por Ejecutar)	523,815,841.09	0.00	1,930,744.91	525,746,586.00
8.1.2.4.2.1.3.01.01.01.01	Recursos ZOFEMAT (Por ejecutar)	0.00	555,552.00	3,000,000.00	2,444,448.00
8.1.2.4.2.1.3.01.01.01.01.02.01	Recursos ZOFEMAT (2025) (Por ejecutar)	0.00	0.00	1,653,996.00	1,653,996.00
8.1.2.4.2.1.3.01.01.01.02.02.01	Fondo ZOFEMAT (2025) (Por ejecutar)	0.00	1,410,235.20	1,410,235.20	0.00
8.1.2.4.2.1.3.01.15.02.02.01	CONZA (2025) (Por ejecutar)	0.00	330,969.45	332,571.58	1,602.13
8.1.2.4.2.1.4.01.01	Impuestos por la Secretaría del trabajo y previsión social (Por ejecutar)	0.03	6,658.94	10,000.00	3,341.09
8.1.2.4.2.1.4.01.11	Impuestos por la Procuraduría Federal del Consumidor (Por ejecutar)	44,761.86	7,847.62	0.00	36,914.24
8.1.2.4.2.1.4.01.12	Impuestos por la Procuraduría Federal de Protección al Medio Ambiente (Por ejecutar)	5,473.58	0.00	0.00	5,473.58
8.1.2.4.2.1.4.01.14	Impuestos por el Instituto Mexicano de la Propiedad Industrial (Por ejecutar)	67,045.87	0.00	(10,000.00)	57,045.87
8.1.2.4.2.1.5.01.01.01.01	Fondo de Hidrocarburos Regiones Marítimas (Por ejecutar)	14,058,668.54	1,336,918.69	0.00	12,721,749.85
8.1.2.4.2.1.5.01.01.02.01	Fondo de Hidrocarburos Regiones Marítimas (2025) (Por ejecutar)	0.00	721,910.55	721,910.55	0.00
8.1.2.4.2.1.5.01.02.01.01	Fondo de Hidrocarburos Regiones Terrestres (Por ejecutar)	464,982.78	60,034.49	0.00	404,948.29
8.1.2.4.2.1.5.01.02.02.01	Fondo de Hidrocarburos Regiones Terrestres (2025) (Por ejecutar)	0.00	72,690.43	72,690.43	0.00
8.1.3	Modificaciones a la ley de ingresos estimada	0.00	112,923,557.34	0.00	112,923,557.34
8.1.3.4.1.1.2.01.01	Predial urbano (Modificado)	(800,000.00)	(600,000.00)	0.00	(1,400,000.00)
8.1.3.4.1.1.2.01.02	Predial sub urbano (Modificado)	0.00	600,000.00	0.00	600,000.00
8.1.3.4.1.1.2.01.03	Predial rural (Modificado)	800,000.00	0.00	0.00	800,000.00
8.1.3.4.1.1.8.01.02.01	Predial Urbano (Modificado)	32,000,000.00	0.00	0.00	32,000,000.00
8.1.3.4.1.1.8.01.02.01.01	Predial sub urbano (Modificado)	(54,000,000.00)	0.00	0.00	(54,000,000.00)
8.1.3.4.1.1.8.01.03.01	Accesorios (Modificado)	20,000,000.00	0.00	0.00	20,000,000.00
8.1.3.4.1.1.8.01.09.01	Sobre impuesto predial (Modificado)	2,000,000.00	0.00	0.00	2,000,000.00
8.1.3.4.1.4.1.01.01	Mercados municipales (Modificado)	0.00	300,000.00	0.00	300,000.00
8.1.3.4.1.4.1.01.04	Estacionamiento en la vía pública (Modificado)	0.00	(300,000.00)	0.00	(300,000.00)
8.1.3.4.1.4.3.01.01.02	Refrendos anuales (Modificado)	0.00	190,000.00	0.00	190,000.00
8.1.3.4.1.4.3.01.02.01	Licencia Anual para la Colocación de Anuncios Comerciales en la Vía Pública (Modificado)	0.00	(1,190,000.00)	0.00	(1,190,000.00)
8.1.3.4.1.4.3.01.04.02	Reposición de cédula de empadronamiento (Modificado)	0.00	1,000,000.00	0.00	1,000,000.00
8.1.3.4.1.4.3.04.01	Certificaciones expedidos por funcionarios o empleados del Municipio (Modificado)	1,000,000.00	802,473.00	0.00	1,802,473.00
8.1.3.4.1.4.3.04.03	Evaluación del impacto ambiental (Modificado)	0.00	(802,473.00)	0.00	(802,473.00)
8.1.3.4.1.4.3.04.05	Constancias Expedidas por Funcionarios o Empleados del Municipio (Modificado)	(1,000,000.00)	0.00	0.00	(1,000,000.00)
8.1.3.4.1.4.3.06.01	Servicios de Inhumaciones y Refrendo Anual de Fosas (Modificado)	0.00	(100,000.00)	0.00	(100,000.00)
8.1.3.4.1.4.3.06.06	Servicios de Inhumación de Restos, Apertura o Cierre de Gavetas (Modificado)	100,000.00	100,000.00	0.00	200,000.00
8.1.3.4.1.4.3.06.09	Servicios de Cremaciones (Modificado)	(100,000.00)	0.00	0.00	(100,000.00)
8.1.3.4.1.4.3.10.03	Expedición de Expedición de un Certificado de Valor Catastral o Catastral Provisional (Modificado)	(7,500.00)	(10,000.00)	0.00	(17,500.00)
8.1.3.4.1.4.3.10.07	Expedición de Certificación de Documentos Públicos que Obren en el Archivo de la Tesorería (Modificado)	7,500.00	10,000.00	0.00	17,500.00
8.1.3.4.1.4.3.14.02	Por la emisión de dictámenes técnicos (Modificado)	(275,000.00)	(145,000.00)	0.00	(420,000.00)
8.1.3.4.1.4.3.14.04.01	Por la autorización de programas especiales (Modificado)	30,000.00	90,000.00	0.00	120,000.00
8.1.3.4.1.4.3.14.06.01	Por la expedición del registro (Modificado)	45,000.00	55,000.00	0.00	100,000.00
8.1.3.4.1.4.3.14.07	Por cursos y capacitación (Modificado)	200,000.00	0.00	0.00	200,000.00

Código	Nombre cuenta	Movimientos			Saldo Final
		Saldo Inicial	Debe	Haber	
8.1.3.4.1.4.5.01.01	Derechos por el Uso o Goce, Aprovechamiento o explotación de bienes de dominio público (Modificado)	0.00	(70,271.00)	0.00	(70,271.00)
8.1.3.4.1.4.5.01.02.02	Derechos por Recolección de Residuos (Modificado)	0.00	50,000.00	0.00	50,000.00
8.1.3.4.1.4.5.01.03	Accesorios de Derechos (Modificado)	0.00	20,271.00	0.00	20,271.00
8.1.3.4.1.6.2.01.06	Multas al reglamento de limpia pública (Modificado)	0.00	5,000.00	0.00	5,000.00
8.1.3.4.1.6.2.01.07	Multas al reglamento de mercados, actividades de comercio, industria y espectáculos (Modificado)	0.00	400,000.00	0.00	400,000.00
8.1.3.4.1.6.2.01.09	Multas al reglamento de protección civil (Modificado)	20,000.00	350,000.00	0.00	370,000.00
8.1.3.4.1.6.2.01.10	Multas al Reglamento de Tránsito y Vialidad (Modificado)	(20,000.00)	(755,000.00)	0.00	(775,000.00)
8.1.3.4.1.6.9.09.01	Remanentes fiscales (2025) (Modificado)	0.00	81,097,986.47	0.00	81,097,986.47
8.1.3.4.2.1.1.02.01.01	Participaciones Federales Municipales (2025) (Modificado)	0.00	46,259,029.11	0.00	46,259,029.11
8.1.3.4.2.1.2.01.01	Fondo de Aportaciones para la Infraestructura Social Municipal y de las Demarcaciones Territoriales del Distrito Federal (FAISMUN) (Modificado)	0.00	(23,555,606.91)	0.00	(23,555,606.91)
8.1.3.4.2.1.2.01.03	Fondo de Aportaciones para el Fortalecimiento de los Municipios y de las Demarcaciones Territoriales del Distrito Federal (FORTAMUNDF) (Modificado)	0.00	1,930,744.91	0.00	1,930,744.91
8.1.3.4.2.1.3.01.01.01	Recursos ZOFEMAT (Modificado)	0.00	3,000,000.00	0.00	3,000,000.00
8.1.3.4.2.1.3.01.01.01	Recursos ZOFEMAT (2025) (Modificado)	0.00	1,653,996.00	0.00	1,653,996.00
8.1.3.4.2.1.3.01.01.01	Fondo ZOFEMAT (2025) (Modificado)	0.00	1,410,235.20	0.00	1,410,235.20
8.1.3.4.2.1.3.01.15.02	CONZA (2025) (Modificado)	0.00	332,571.58	0.00	332,571.58
8.1.3.4.2.1.4.01.01	Impuestas por la Secretaría del trabajo y previsión social (Modificado)	70,918.06	10,000.00	0.00	80,918.06
8.1.3.4.2.1.4.01.11	Impuestas por la Procuraduría Federal del Consumidor (Modificado)	(70,918.06)	0.00	0.00	(70,918.06)
8.1.3.4.2.1.4.01.14	Impuestas por el Instituto Mexicano de la Propiedad Industrial (Modificado)	0.00	(10,000.00)	0.00	(10,000.00)
8.1.3.4.2.1.5.01.01.02	Fondo de Hidrocarburos Regiones Marítimas (2025)	0.00	721,910.55	0.00	721,910.55
8.1.3.4.2.1.5.01.02.02	Fondo de Hidrocarburos Regiones Terrestres (2025) (Modificado)	0.00	72,690.43	0.00	72,690.43
8.1.4	Ley de ingresos devengada	0.00	322,162,924.97	322,162,924.97	0.00
8.1.4.4.1.1.1.01.05	Representaciones teatrales (Devengado)	0.00	331,844.00	331,844.00	0.00
8.1.4.4.1.1.1.01.09	Otros (Devengado)	0.00	22,709.00	22,709.00	0.00
8.1.4.4.1.1.1.03.02	Juegos electrónicos (Devengado)	0.00	108,134.00	108,134.00	0.00
8.1.4.4.1.1.2.01.01	Predial urbano (Devengado)	0.00	6,005,644.00	6,005,644.00	0.00
8.1.4.4.1.1.2.01.02	Predial sub urbano (Devengado)	0.00	691,872.00	691,872.00	0.00
8.1.4.4.1.1.2.01.03	Predial rural (Devengado)	0.00	47,707.00	47,707.00	0.00
8.1.4.4.1.1.2.02.01	Impuesto Sobre Traslación de Dominio por la Adquisición de Bienes Inmuebles de Suelo o en éste (Devengado)	0.00	14,146,312.00	14,146,312.00	0.00
8.1.4.4.1.1.7.01.01	Recargos (Devengado)	0.00	107,129.00	107,129.00	0.00
8.1.4.4.1.1.7.01.02	Sanciones (Devengado)	0.00	977,354.00	977,354.00	0.00
8.1.4.4.1.1.7.01.03	Gastos de ejecución (Devengado)	0.00	244,259.00	244,259.00	0.00
8.1.4.4.1.1.8.01.02.01	Predial Urbano (Devengado)	0.00	3,811,299.00	3,811,299.00	0.00
8.1.4.4.1.1.8.01.02.01	Predial sub urbano (Devengado)	0.00	250,370.00	250,370.00	0.00
8.1.4.4.1.1.8.01.02.01	Predial rural (Devengado)	0.00	6,898.00	6,898.00	0.00
8.1.4.4.1.1.8.01.03.01	Accesorios (Devengado)	0.00	2,384,637.00	2,384,637.00	0.00
8.1.4.4.1.1.8.01.09.01	Sobre impuesto predial (Devengado)	0.00	305,446.00	305,446.00	0.00
8.1.4.4.1.1.9.01.01	Contribución Adicional Sobre Impuesto Predial (Devengado)	0.00	504,905.00	504,905.00	0.00
8.1.4.4.1.1.9.01.05	Contribución Adicional Sobre Derechos (Devengado)	0.00	3,132,491.00	3,132,491.00	0.00
8.1.4.4.1.1.9.01.06	Contribución Adicional Sobre Productos (Devengado)	0.00	90,821.00	90,821.00	0.00
8.1.4.4.1.4.1.01.01	Mercados municipales (Devengado)	0.00	430,819.00	430,819.00	0.00
8.1.4.4.1.4.1.01.02	Ocupación de espacios en vías públicas o áreas municipales (Devengado)	0.00	119,285.00	119,285.00	0.00
8.1.4.4.1.4.1.01.03	Ocupación temporal de la vía pública o áreas municipales (Devengado)	0.00	1,274,332.00	1,274,332.00	0.00
8.1.4.4.1.4.1.01.04	Estacionamiento en la vía pública (Devengado)	0.00	1,958,645.00	1,958,645.00	0.00
8.1.4.4.1.4.3.01.01.01	Licencia de funcionamiento (Devengado)	0.00	152,502.00	152,502.00	0.00
8.1.4.4.1.4.3.01.01.02	Refrendos anuales (Devengado)	0.00	86,241.00	86,241.00	0.00
8.1.4.4.1.4.3.01.01.03	Permiso o autorización de carácter eventual (Devengado)	0.00	3,114,389.00	3,114,389.00	0.00
8.1.4.4.1.4.3.01.01.04	Extensión de horarios (Devengado)	0.00	197,513.00	197,513.00	0.00
8.1.4.4.1.4.3.01.01.08	Cambio de nombre o denominación comercial (Devengado)	0.00	2,346.00	2,346.00	0.00
8.1.4.4.1.4.3.01.02.01	Licencia Anual para la Colocación de Anuncios Comerciales en la Vía Pública (Devengado)	0.00	353,918.00	353,918.00	0.00
8.1.4.4.1.4.3.01.04.01	Cédula de empadronamiento (Devengado)	0.00	234,618.00	234,618.00	0.00
8.1.4.4.1.4.3.01.04.02	Reposición de cédula de empadronamiento (Devengado)	0.00	1,050,430.00	1,050,430.00	0.00
8.1.4.4.1.4.3.01.04.09	Otros (Devengado)	0.00	4,692.00	4,692.00	0.00
8.1.4.4.1.4.3.02.01	Alineamiento de predios (Devengado)	0.00	1,518,082.00	1,518,082.00	0.00
8.1.4.4.1.4.3.02.02	Asignación de número oficial e inspección de predios (Devengado)	0.00	267,282.00	267,282.00	0.00
8.1.4.4.1.4.3.02.03	Licencias (Devengado)	0.00	491,636.00	491,636.00	0.00
8.1.4.4.1.4.3.02.04	Deslinde de predios (Devengado)	0.00	1,439,942.00	1,439,942.00	0.00
8.1.4.4.1.4.3.02.05	Registro, estudio y aprobación de planos y proyectos de construcción, remodelación o ampliación (Devengado)	0.00	223,473.00	223,473.00	0.00

Código	Nombre cuenta	Movimientos			Saldo Final
		Saldo Inicial	Debe	Haber	
8.1.4.4.1.4.3.04.01	Certificaciones expedidos por funcionarios o empleados del Municipio (Devengado)	0.00	615,084.00	615,084.00	0.00
8.1.4.4.1.4.3.04.03	Evaluación del impacto ambiental (Devengado)	0.00	193,309.00	193,309.00	0.00
8.1.4.4.1.4.3.04.05	Constancias Expedidas por Funcionarios o Empleados del Municipio (Devengado)	0.00	8,925.00	8,925.00	0.00
8.1.4.4.1.4.3.04.10	Trámite de Legalización de Documentos (Devengado)	0.00	188,964.00	188,964.00	0.00
8.1.4.4.1.4.3.06.01	Servicios de Inhumaciones y Refrendo Anual de Fosas (Devengado)	0.00	504,622.00	504,622.00	0.00
8.1.4.4.1.4.3.06.06	Servicios de Inhumación de Restos, Apertura o Cierre de Gavetas (Devengado)	0.00	49,894.00	49,894.00	0.00
8.1.4.4.1.4.3.06.07	Servicios de Exhumaciones (Devengado)	0.00	50,481.00	50,481.00	0.00
8.1.4.4.1.4.3.06.08	Servicios de Reinhumaciones (Devengado)	0.00	7,631.00	7,631.00	0.00
8.1.4.4.1.4.3.06.09	Servicios de Cremaciones (Devengado)	0.00	265,662.00	265,662.00	0.00
8.1.4.4.1.4.3.07.02	Uso industrial y comercial (Devengado)	0.00	705,607.00	705,607.00	0.00
8.1.4.4.1.4.3.10.02	Expedición de una Cédula Catastral (Devengado)	0.00	130,688.00	130,688.00	0.00
8.1.4.4.1.4.3.10.03	Expedición de Expedición de un Certificado de Valor Catastral o Catastral Provisional (Devengado)	0.00	1,239,461.00	1,239,461.00	0.00
8.1.4.4.1.4.3.10.04	Expedición de Constancia de Datos Catastrales (Devengado)	0.00	470.00	470.00	0.00
8.1.4.4.1.4.3.10.05	Expedición de Cartografía Catastral Propiedad del Municipio (Devengado)	0.00	1,175.00	1,175.00	0.00
8.1.4.4.1.4.3.10.07	Expedición de Certificación de Documentos Públicos que Obren en el Archivo de la Tesorería (Devengado)	0.00	4,512.00	4,512.00	0.00
8.1.4.4.1.4.3.11.03	Servicios del Registro Civil de Celebración de Matrimonios en Oficina (Devengado)	0.00	144,757.00	144,757.00	0.00
8.1.4.4.1.4.3.11.05	Servicios del Registro Civil de Inscripción de Sentencias (Devengado)	0.00	24,776.00	24,776.00	0.00
8.1.4.4.1.4.3.11.06	Servicios del Registro Civil de Divorcios (Devengado)	0.00	330,574.00	330,574.00	0.00
8.1.4.4.1.4.3.11.07	Servicios del Registro Civil de Expedición de Copias de Actas (Devengado)	0.00	709,653.00	709,653.00	0.00
8.1.4.4.1.4.3.11.10	Servicios del Registro Civil de Anotaciones (Devengado)	0.00	20,237.00	20,237.00	0.00
8.1.4.4.1.4.3.11.11	Servicios del Registro Civil de Expedición de constancias o certificaciones (Devengado)	0.00	55,272.00	55,272.00	0.00
8.1.4.4.1.4.3.11.12	Servicios del Registro Civil por la Búsqueda (Devengado)	0.00	119,779.00	119,779.00	0.00
8.1.4.4.1.4.3.12.01	Expedición de permisos (Devengado)	0.00	237,041.00	237,041.00	0.00
8.1.4.4.1.4.3.12.02	Prestación de otros servicios (Devengado)	0.00	23,898.00	23,898.00	0.00
8.1.4.4.1.4.3.14.02	Por la emisión de dictámenes técnicos (Devengado)	0.00	1,253,803.00	1,253,803.00	0.00
8.1.4.4.1.4.3.14.03	Por la emisión de constancias de factibilidad (Devengado)	0.00	11,264.00	11,264.00	0.00
8.1.4.4.1.4.3.14.04.01	Por la autorización de programas especiales (Devengado)	0.00	43,402.00	43,402.00	0.00
8.1.4.4.1.4.3.14.04.03	Por la emisión de licencia de riesgo (Devengado)	0.00	1,056.00	1,056.00	0.00
8.1.4.4.1.4.3.14.06.01	Por la expedición del registro (Devengado)	0.00	26,983.00	26,983.00	0.00
8.1.4.4.1.4.3.14.06.02	Por la renovación del registro (Devengado)	0.00	1,760.00	1,760.00	0.00
8.1.4.4.1.4.3.14.07	Por cursos y capacitación (Devengado)	0.00	38,458.00	38,458.00	0.00
8.1.4.4.1.4.4.01.01	Recargos de Derechos (Devengado)	0.00	147,879.19	147,879.19	0.00
8.1.4.4.1.4.4.01.03	Gastos de Ejecución de Derechos (Devengado)	0.00	7,768.00	7,768.00	0.00
8.1.4.4.1.4.5.01.01	Derechos por el Uso o Goce, Aprovechamiento o explotación de bienes de dominio público (Devengado)	0.00	113,276.00	113,276.00	0.00
8.1.4.4.1.4.5.01.02.02	Derechos por Recolección de Residuos (Devengado)	0.00	16,668.00	16,668.00	0.00
8.1.4.4.1.4.5.01.03	Accesorios de Derechos (Devengado)	0.00	124,277.00	124,277.00	0.00
8.1.4.4.1.4.9.01	Otros derechos (Devengado)	0.00	33,562.00	33,562.00	0.00
8.1.4.4.1.5.1.01	Arrendamiento de bienes muebles e inmuebles de dominio privado (Devengado)	0.00	617,662.00	617,662.00	0.00
8.1.4.4.1.5.1.09.04	Diversos derivados de contratos o concesiones (Devengado)	0.00	168,469.00	168,469.00	0.00
8.1.4.4.1.5.1.09.05	Rendimientos Financieros ProveniMunicipios de Capitales o Valores a Favor (Devengado)	0.00	700,246.12	700,246.12	0.00
8.1.4.4.1.6.2.01.01	Multas al bando de policía y gobierno (Devengado)	0.00	1,407.72	1,407.72	0.00
8.1.4.4.1.6.2.01.04	Multas al reglamento de construcciones (Devengado)	0.00	361,768.00	361,768.00	0.00
8.1.4.4.1.6.2.01.06	Multas al reglamento de limpia pública (Devengado)	0.00	2,933.00	2,933.00	0.00
8.1.4.4.1.6.2.01.07	Multas al reglamento de mercados, actividades de comercio, industria y espectáculos (Devengado)	0.00	1,308,858.04	1,308,858.04	0.00
8.1.4.4.1.6.2.01.08	Multas a reglamento de protección a los animales	0.00	14,666.00	14,666.00	0.00
8.1.4.4.1.6.2.01.09	Multas al reglamento de protección civil (Devengado)	0.00	158,292.00	158,292.00	0.00
8.1.4.4.1.6.2.01.10	Multas al Reglamento de Tránsito y Vialidad (Devengado)	0.00	456,975.00	456,975.00	0.00
8.1.4.4.1.6.3.01	Indemnizaciones (Devengado)	0.00	16,868.00	16,868.00	0.00
8.1.4.4.1.6.9.02	Diversos aprovechamientos (Devengado)	0.00	266,250.00	266,250.00	0.00
8.1.4.4.1.6.9.09.01	Remanentes fiscales (2025) (Devengado)	0.00	81,097,986.47	81,097,986.47	0.00
8.1.4.4.2.1.1.01.01	Fondo general de participaciones (Devengado)	0.00	108,903,265.91	108,903,265.91	0.00
8.1.4.4.2.1.1.01.02	Impuesto Especial sobre Producción y Servicios (IEPS) (Devengado)	0.00	2,720,908.78	2,720,908.78	0.00
8.1.4.4.2.1.1.01.03	Fondo de Fomento Municipal (Devengado)	0.00	33,292,627.02	33,292,627.02	0.00
8.1.4.4.2.1.1.01.05	Incentivos por el Impuesto sobre Automóviles Nuevos (ISAN) (Devengado)	0.00	1,036,478.93	1,036,478.93	0.00
8.1.4.4.2.1.1.01.06	Fondo de Compensación del ISAN (Devengado)	0.00	201,530.68	201,530.68	0.00
8.1.4.4.2.1.1.01.07	Fondo de Fiscalización y Recaudación (Devengado)	0.00	1,908,728.47	1,908,728.47	0.00
8.1.4.4.2.1.1.01.08	Fondo de Extracción de Hidrocarburos (Devengado)	0.00	364,099.26	364,099.26	0.00
8.1.4.4.2.1.1.01.09	Participaciones de Gasolina y Diésel (Devengado)	0.00	1,518,859.20	1,518,859.20	0.00
8.1.4.4.2.1.1.01.14	ISR Participable (Devengado)	0.00	4,857,710.53	4,857,710.53	0.00
8.1.4.4.2.1.1.01.16	Recaudación Federal Participable (Devengado)	0.00	23,743,252.00	23,743,252.00	0.00
8.1.4.4.2.1.1.01.18	ISR de Bienes Inmuebles (Devengado)	0.00	397,661.28	397,661.28	0.00

Código	Nombre cuenta	Movimientos			Saldo Final
		Saldo Inicial	Debe	Haber	
8.1.4.4.2.1.3.01.01.01	Recursos ZOFEMAT (Devengado)	0.00	555,552.00	555,552.00	0.00
8.1.4.4.2.1.3.01.01.01	Fondo ZOFEMAT (2025) (Devengado)	0.00	1,410,235.20	1,410,235.20	0.00
8.1.4.4.2.1.3.01.15.02	CONZA (2025) (Devengado)	0.00	330,969.45	330,969.45	0.00
8.1.4.4.2.1.4.01.01	Impuestas por la Secretaría del trabajo y previsión social (Devengado)	0.00	6,658.94	6,658.94	0.00
8.1.4.4.2.1.4.01.11	Impuestas por la Procuraduría Federal del Consumidor (Devengado)	0.00	7,847.62	7,847.62	0.00
8.1.4.4.2.1.5.01.01.01	Fondo de Hidrocarburos Regiones Marítimas (Devengado)	0.00	1,336,918.69	1,336,918.69	0.00
8.1.4.4.2.1.5.01.01.02	Fondo de Hidrocarburos Regiones Marítimas (2025) (Devengado)	0.00	721,910.55	721,910.55	0.00
8.1.4.4.2.1.5.01.02.01	Fondo de Hidrocarburos Regiones Terrestres (Devengado)	0.00	60,034.49	60,034.49	0.00
8.1.4.4.2.1.5.01.02.02	Fondo de Hidrocarburos Regiones Terrestres (2025) (Devengado)	0.00	72,690.43	72,690.43	0.00
8.1.5	Ley de ingresos recaudada	623,731,432.42	0.00	322,162,924.97	945,894,357.39
8.1.5.4.1.1.1.01.05	Representaciones teatrales (Recaudado)	163,708.00	0.00	331,844.00	495,552.00
8.1.5.4.1.1.1.01.09	Otros (Recaudado)	177,775.00	0.00	22,709.00	200,484.00
8.1.5.4.1.1.1.03.02	Juegos electrónicos (Recaudado)	6,805.00	0.00	108,134.00	114,939.00
8.1.5.4.1.1.2.01.01	Predial urbano (Recaudado)	104,967,815.00	0.00	6,005,644.00	110,973,459.00
8.1.5.4.1.1.2.01.02	Predial sub urbano (Recaudado)	10,677,498.00	0.00	691,872.00	11,369,370.00
8.1.5.4.1.1.2.01.03	Predial rural (Recaudado)	3,286,248.00	0.00	47,707.00	3,333,955.00
8.1.5.4.1.1.2.02.01	Impuesto Sobre Traslación de Dominio por la Adquisición de Bienes Inmuebles de Suelo o en éste (Recaudado)	27,252,439.00	0.00	14,146,312.00	41,398,751.00
8.1.5.4.1.1.7.01.01	Recargos (Recaudado)	58,093.00	0.00	107,129.00	165,222.00
8.1.5.4.1.1.7.01.02	Sanciones (Recaudado)	1,845,790.00	0.00	977,354.00	2,823,144.00
8.1.5.4.1.1.7.01.03	Gastos de ejecución (Recaudado)	910,390.00	0.00	244,259.00	1,154,649.00
8.1.5.4.1.1.8.01.02.01	Predial Urbano (Recaudado)	15,188,763.00	0.00	3,811,299.00	19,000,062.00
8.1.5.4.1.1.8.01.02.01	Predial sub urbano (Recaudado)	704,891.00	0.00	250,370.00	955,261.00
8.1.5.4.1.1.8.01.02.01	Predial rural (Recaudado)	740,408.00	0.00	6,898.00	747,306.00
8.1.5.4.1.1.8.01.03.01	Accesorios (Recaudado)	9,856,836.00	0.00	2,384,637.00	12,241,473.00
8.1.5.4.1.1.8.01.09.01	Sobre impuesto predial (Recaudado)	1,248,677.00	0.00	305,446.00	1,554,123.00
8.1.5.4.1.1.9.01.01	Contribución Adicional Sobre Impuesto Predial (Recaudado)	8,928,918.00	0.00	504,905.00	9,433,823.00
8.1.5.4.1.1.9.01.05	Contribución Adicional Sobre Derechos (Recaudado)	7,427,901.00	0.00	3,132,491.00	10,560,392.00
8.1.5.4.1.1.9.01.06	Contribución Adicional Sobre Productos (Recaudado)	200,875.00	0.00	90,821.00	291,696.00
8.1.5.4.1.4.1.01.01	Mercados municipales (Recaudado)	895,552.00	0.00	430,819.00	1,326,371.00
8.1.5.4.1.4.1.01.02	Ocupación de espacios en vías públicas o áreas municipales (Recaudado)	199,232.00	0.00	119,285.00	318,517.00
8.1.5.4.1.4.1.01.03	Ocupación temporal de la vía pública o áreas municipales (Recaudado)	2,757,822.00	0.00	1,274,332.00	4,032,154.00
8.1.5.4.1.4.1.01.04	Estacionamiento en la vía pública (Recaudado)	3,444,532.00	0.00	1,958,645.00	5,403,177.00
8.1.5.4.1.4.3.01.01.01	Licencia de funcionamiento (Recaudado)	76,474.00	0.00	152,502.00	228,976.00
8.1.5.4.1.4.3.01.01.02	Refrendos anuales (Recaudado)	6,753,404.00	0.00	86,241.00	6,839,645.00
8.1.5.4.1.4.3.01.01.03	Permiso o autorización de carácter eventual (Recaudado)	3,057,667.00	0.00	3,114,389.00	6,172,056.00
8.1.5.4.1.4.3.01.01.04	Extensión de horarios (Recaudado)	12,646,718.00	0.00	197,513.00	12,844,231.00
8.1.5.4.1.4.3.01.01.08	Cambio de nombre o denominación comercial (Recaudado)	0.00	0.00	2,346.00	2,346.00
8.1.5.4.1.4.3.01.01.10	Cambio de domicilio (Recaudado)	51.00	0.00	0.00	51.00
8.1.5.4.1.4.3.01.02.01	Licencia Anual para la Colocación de Anuncios Comerciales en la Vía Pública (Recaudado)	268,666.00	0.00	353,918.00	622,584.00
8.1.5.4.1.4.3.01.02.09	Otros Derechos por Anuncios Comerciales y Publicidad (Recaudado)	4,525.00	0.00	0.00	4,525.00
8.1.5.4.1.4.3.01.04.01	Cédula de empadronamiento (Recaudado)	61,483.00	0.00	234,618.00	296,101.00
8.1.5.4.1.4.3.01.04.02	Reposición de cédula de empadronamiento (Recaudado)	410,431.00	0.00	1,050,430.00	1,460,861.00
8.1.5.4.1.4.3.01.04.09	Otros (Recaudado)	7,354.00	0.00	4,692.00	12,046.00
8.1.5.4.1.4.3.02.01	Alineamiento de predios (Recaudado)	610,529.00	0.00	1,518,082.00	2,128,611.00
8.1.5.4.1.4.3.02.02	Asignación de número oficial e inspección de predios (Recaudado)	404,134.00	0.00	267,282.00	671,416.00
8.1.5.4.1.4.3.02.03	Licencias (Recaudado)	693,563.00	0.00	491,636.00	1,185,199.00
8.1.5.4.1.4.3.02.04	Deslinde de predios (Recaudado)	240,362.00	0.00	1,439,942.00	1,680,304.00
8.1.5.4.1.4.3.02.05	Registro, estudio y aprobación de planos y proyectos de construcción, remodelación o ampliación (Recaudado)	43,495.00	0.00	223,473.00	266,968.00
8.1.5.4.1.4.3.04.01	Certificaciones expedidas por funcionarios o empleados del Municipio (Recaudado)	794,184.00	0.00	615,084.00	1,409,268.00
8.1.5.4.1.4.3.04.03	Evaluación del impacto ambiental (Recaudado)	354,173.00	0.00	193,309.00	547,482.00
8.1.5.4.1.4.3.04.05	Constancias Expedidas por Funcionarios o Empleados del Municipio (Recaudado)	12,261.00	0.00	8,925.00	21,186.00
8.1.5.4.1.4.3.04.10	Trámite de Legalización de Documentos (Recaudado)	307,284.00	0.00	188,964.00	496,248.00
8.1.5.4.1.4.3.06.01	Servicios de Inhumaciones y Refrendo Anual de Fosas (Recaudado)	919,629.00	0.00	504,622.00	1,424,251.00
8.1.5.4.1.4.3.06.06	Servicios de Inhumación de Restos, Apertura o Cierre de Gavetas (Recaudado)	104,395.00	0.00	49,894.00	154,289.00
8.1.5.4.1.4.3.06.07	Servicios de Exhumaciones (Recaudado)	118,817.00	0.00	50,481.00	169,298.00
8.1.5.4.1.4.3.06.08	Servicios de Reinhumaciones (Recaudado)	16,707.00	0.00	7,631.00	24,338.00
8.1.5.4.1.4.3.06.09	Servicios de Cremaciones (Recaudado)	585,541.00	0.00	265,662.00	851,203.00
8.1.5.4.1.4.3.07.02	Uso industrial y comercial (Recaudado)	4,158,046.00	0.00	705,607.00	4,863,653.00
8.1.5.4.1.4.3.10.02	Expedición de una Cédula Catastral (Recaudado)	450,118.00	0.00	130,688.00	580,806.00

H. Ayuntamiento de Veracruz
Balanza de Comprobación
Del mes de marzo de 2026

Código	Nombre cuenta	Movimientos			Saldo Final
		Saldo Inicial	Debe	Haber	
8.1.5.4.1.4.3.10.03	Expedición de Expedición de un Certificado de Valor Catastral o Catastral Provisional (Recaudado)	2,099,818.00	0.00	1,239,461.00	3,339,279.00
8.1.5.4.1.4.3.10.04	Expedición de Constancia de Datos Catastrales (Recaudado)	1,410.00	0.00	470.00	1,880.00
8.1.5.4.1.4.3.10.05	Expedición de Cartografía Catastral Propiedad del Municipio (Recaudado)	5,914.00	0.00	1,175.00	7,089.00
8.1.5.4.1.4.3.10.07	Expedición de Certificación de Documentos Públicos que Obren en el Archivo de la Tesorería (Recaudado)	6,940.00	0.00	4,512.00	11,452.00
8.1.5.4.1.4.3.11.03	Servicios del Registro Civil de Celebración de Matrimonios en Oficina (Recaudado)	279,959.00	0.00	144,757.00	424,716.00
8.1.5.4.1.4.3.11.05	Servicios del Registro Civil de Inscripción de Sentencias (Recaudado)	42,588.00	0.00	24,776.00	67,364.00
8.1.5.4.1.4.3.11.06	Servicios del Registro Civil de Divorcios (Recaudado)	554,976.00	0.00	330,574.00	885,550.00
8.1.5.4.1.4.3.11.07	Servicios del Registro Civil de Expedición de Copias de Actas (Recaudado)	1,465,155.00	0.00	709,653.00	2,174,808.00
8.1.5.4.1.4.3.11.10	Servicios del Registro Civil de Anotaciones (Recaudado)	36,014.00	0.00	20,237.00	56,251.00
8.1.5.4.1.4.3.11.11	Servicios del Registro Civil de Expedición de constancias o certificaciones (Recaudado)	157,341.00	0.00	55,272.00	212,613.00
8.1.5.4.1.4.3.11.12	Servicios del Registro Civil por la Búsqueda (Recaudado)	309,457.00	0.00	119,779.00	429,236.00
8.1.5.4.1.4.3.12.01	Expedición de permisos (Recaudado)	525,504.00	0.00	237,041.00	762,545.00
8.1.5.4.1.4.3.12.02	Prestación de otros servicios (Recaudado)	60,157.00	0.00	23,898.00	84,055.00
8.1.5.4.1.4.3.13.02	Consultas (Recaudado)	18,244.00	0.00	0.00	18,244.00
8.1.5.4.1.4.3.13.04	Esterilización (Recaudado)	9,836.00	0.00	0.00	9,836.00
8.1.5.4.1.4.3.14.02	Por la emisión de dictámenes técnicos (Recaudado)	2,161,667.00	0.00	1,253,803.00	3,415,470.00
8.1.5.4.1.4.3.14.03	Por la emisión de constancias de factibilidad (Recaudado)	4,550.00	0.00	11,264.00	15,814.00
8.1.5.4.1.4.3.14.04.01	Por la autorización de programas especiales (Recaudado)	30,209.00	0.00	43,402.00	73,611.00
8.1.5.4.1.4.3.14.04.03	Por la emisión de licencia de riesgo (Recaudado)	1,356.00	0.00	1,056.00	2,412.00
8.1.5.4.1.4.3.14.06.01	Por la expedición del registro (Recaudado)	46,549.00	0.00	26,983.00	73,532.00
8.1.5.4.1.4.3.14.06.02	Por la renovación del registro (Recaudado)	0.00	0.00	1,760.00	1,760.00
8.1.5.4.1.4.3.14.07	Por cursos y capacitación (Recaudado)	95,351.00	0.00	38,458.00	133,809.00
8.1.5.4.1.4.4.01.01	Recargos de Derechos (Recaudado)	0.00	0.00	147,879.19	147,879.19
8.1.5.4.1.4.4.01.03	Gastos de Ejecución de Derechos (Recaudado)	8,394.00	0.00	7,768.00	16,162.00
8.1.5.4.1.4.5.01.01	Derechos por el Uso o Goce, Aprovechamiento o explotación de bienes de dominio público (Recaudado)	93,545.00	0.00	113,276.00	206,821.00
8.1.5.4.1.4.5.01.02.02	Derechos por Recolección de Residuos (Recaudado)	212,068.00	0.00	16,668.00	228,736.00
8.1.5.4.1.4.5.01.03	Accesorios de Derechos (Recaudado)	111,145.00	0.00	124,277.00	235,422.00
8.1.5.4.1.4.9.01	Otros derechos (Recaudado)	12,857.00	0.00	33,562.00	46,419.00
8.1.5.4.1.5.1.01	Arrendamiento de bienes muebles e inmuebles de dominio privado (Recaudado)	1,343,905.00	0.00	617,662.00	1,961,567.00
8.1.5.4.1.5.1.09.04	Diversos derivados de contratos o concesiones (Recaudado)	254,811.00	0.00	168,469.00	423,280.00
8.1.5.4.1.5.1.09.05	Rendimientos Financieros ProveniMunicipios de Capitales o Valores a Favor (Recaudado)	1,201,853.39	0.00	700,246.12	1,902,099.51
8.1.5.4.1.6.2.01.01	Multas al bando de policía y gobierno (Recaudado)	9,241.04	0.00	1,407.72	10,648.76
8.1.5.4.1.6.2.01.04	Multas al reglamento de construcciones (Recaudado)	145,500.00	0.00	361,768.00	507,268.00
8.1.5.4.1.6.2.01.06	Multas al reglamento de limpia pública (Recaudado)	0.00	0.00	2,933.00	2,933.00
8.1.5.4.1.6.2.01.07	Multas al reglamento de mercados, actividades de comercio, industria y espectáculos (Recaudado)	6,071.65	0.00	1,308,858.04	1,314,929.69
8.1.5.4.1.6.2.01.08	Multas a reglamento de protección a los animales	11,356.00	0.00	14,666.00	26,022.00
8.1.5.4.1.6.2.01.09	Multas al reglamento de protección civil (Recaudado)	21,100.00	0.00	158,292.00	179,392.00
8.1.5.4.1.6.2.01.10	Multas al Reglamento de Tránsito y Vialidad (Recaudado)	730,203.00	0.00	456,975.00	1,187,178.00
8.1.5.4.1.6.3.01	Indemnizaciones (Recaudado)	59,440.00	0.00	16,868.00	76,308.00
8.1.5.4.1.6.9.02	Diversos aprovechamientos (Recaudado)	6,569,340.00	0.00	266,250.00	6,835,590.00
8.1.5.4.1.6.9.09.01	Remanentes fiscales (2025) (Recaudado)	0.00	0.00	81,097,986.47	81,097,986.47
8.1.5.4.2.1.1.01.01	Fondo general de participaciones (Recaudado)	78,280,452.70	0.00	108,903,265.91	187,183,718.61
8.1.5.4.2.1.1.01.02	Impuesto Especial sobre Producción y Servicios (IEPS) (Recaudado)	1,471,217.80	0.00	2,720,908.78	4,192,126.58
8.1.5.4.2.1.1.01.03	Fondo de Fomento Municipal (Recaudado)	22,367,988.13	0.00	33,292,627.02	55,660,615.15
8.1.5.4.2.1.1.01.05	Incentivos por el Impuesto sobre Automóviles Nuevos (ISAN) (Recaudado)	987,843.75	0.00	1,036,478.93	2,024,322.68
8.1.5.4.2.1.1.01.06	Fondo de Compensación del ISAN (Recaudado)	201,530.68	0.00	201,530.68	403,061.36
8.1.5.4.2.1.1.01.07	Fondo de Fiscalización y Recaudación (Recaudado)	5,649,236.18	0.00	1,908,728.47	7,557,964.65
8.1.5.4.2.1.1.01.08	Fondo de Extracción de Hidrocarburos (Recaudado)	313,370.44	0.00	364,099.26	677,469.70
8.1.5.4.2.1.1.01.09	Participaciones de Gasolina y Diésel (Recaudado)	1,259,870.77	0.00	1,518,859.20	2,778,729.97
8.1.5.4.2.1.1.01.14	ISR Participable (Recaudado)	55,487,127.84	0.00	4,857,710.53	60,344,838.37
8.1.5.4.2.1.1.01.16	Recaudación Federal Participable (Recaudado)	58,603,994.00	0.00	23,743,252.00	82,347,246.00
8.1.5.4.2.1.1.01.18	ISR de Bienes Inmuebles (Recaudado)	344,725.85	0.00	397,661.28	742,387.13
8.1.5.4.2.1.2.01.01	Fondo de Aportaciones para la Infraestructura Social Municipal y de las Demarcaciones Territoriales del Distrito Federal (FAISMUN) (Recaudado)	37,667,024.00	0.00	0.00	37,667,024.00
8.1.5.4.2.1.2.01.03	Fondo de Aportaciones para el Fortalecimiento de los Municipios y de las Demarcaciones Territoriales del Distrito Federal (FORTAMUNDF) (Recaudado)	105,149,318.00	0.00	0.00	105,149,318.00
8.1.5.4.2.1.3.01.01.01.01	Recursos ZOFEMAT (Recaudado)	219,175.00	0.00	555,552.00	774,727.00
8.1.5.4.2.1.3.01.01.01.02.02.01	Fondo ZOFEMAT (2025) (Recaudado)	0.00	0.00	1,410,235.20	1,410,235.20
8.1.5.4.2.1.3.01.15.02.02.01	CONZA (2025) (Recaudado)	0.00	0.00	330,969.45	330,969.45

H. Ayuntamiento de Veracruz
Balanza de Comprobación
Del mes de marzo de 2026

Código	Nombre cuenta	Movimientos			Saldo Final
		Saldo Inicial	Debe	Haber	
8.1.5.4.2.1.4.01.01	Impuestas por la Secretaría del trabajo y previsión social (Recaudado)	277,832.22	0.00	6,658.94	284,491.16
8.1.5.4.2.1.4.01.11	Impuestas por la Procuraduría Federal del Consumidor (Recaudado)	7,272.30	0.00	7,847.62	15,119.92
8.1.5.4.2.1.5.01.01.01	Fondo de Hidrocarburos Regiones Marítimas (Recaudado)	2,582,673.38	0.00	1,336,918.69	3,919,592.07
8.1.5.4.2.1.5.01.01.02	Fondo de Hidrocarburos Regiones Marítimas (2025) (Recaudado)	0.00	0.00	721,910.55	721,910.55
8.1.5.4.2.1.5.01.02.01	Fondo de Hidrocarburos Regiones Terrestres (Recaudado)	115,975.30	0.00	60,034.49	176,009.79
8.1.5.4.2.1.5.01.02.02	Fondo de Hidrocarburos Regiones Terrestres (2025) (Recaudado)	0.00	0.00	72,690.43	72,690.43
8.2	Presupuesto de egresos	0.00	701,039,810.05	701,039,810.05	0.00
8.2.1	Presupuesto de egresos aprobado	3,181,036,006.62	0.00	0.00	3,181,036,006.62
8.2.1.1.2.3.5.04.02	Mantenimiento y Rehabilitación de Obras de Urbanización en Proceso (Aprobado)	262,189,081.33	0.00	0.00	262,189,081.33
8.2.1.1.2.4.1.01.01	Muebles de Oficina y Estantería (Aprobado)	1,500,000.00	0.00	0.00	1,500,000.00
8.2.1.1.2.4.1.03.01	Bienes informáticos (Aprobado)	4,000,000.00	0.00	0.00	4,000,000.00
8.2.1.1.2.4.1.09.01	Otros Mobiliarios y Equipos de Administración (Aprobado)	2,500,000.00	0.00	0.00	2,500,000.00
8.2.1.1.2.4.2.01.01	Equipos y Aparatos Audiovisuales (Aprobado)	1,000,000.00	0.00	0.00	1,000,000.00
8.2.1.1.2.4.2.03.01	Equipo Fotográfico y de Video (Aprobado)	500,000.00	0.00	0.00	500,000.00
8.2.1.1.2.4.4.01.01	Vehículos y Equipo Terrestre, para la ejecución de Programas de Seguridad Pública (Aprobado)	4,763,024.00	0.00	0.00	4,763,024.00
8.2.1.1.2.4.4.01.02	Vehículos y Equipo Terrestre, destinados a Servicios Públicos y la Operación de Programas Públicos (Aprobado)	4,930,000.00	0.00	0.00	4,930,000.00
8.2.1.1.2.4.6.05.01	Equipo de Comunicación y Telecomunicación (Aprobado)	500,000.00	0.00	0.00	500,000.00
8.2.1.1.2.4.6.07.02	Herramientas y máquinas-herramienta (Aprobado)	4,000,000.00	0.00	0.00	4,000,000.00
8.2.1.1.2.4.6.09.09	Otros bienes muebles (Aprobado)	2,000,000.00	0.00	0.00	2,000,000.00
8.2.1.2.2.3.1.02	Títulos y Valores de la Deuda Pública Interna a Largo Plazo Extraordinaria(Aprobado)	9,000,000.00	0.00	0.00	9,000,000.00
8.2.1.5.1.1.1.01.01	Dietas (Aprobado)	7,030,094.40	0.00	0.00	7,030,094.40
8.2.1.5.1.1.1.03.01	Sueldos y salarios (Aprobado)	311,260,194.48	0.00	0.00	311,260,194.48
8.2.1.5.1.1.2.02.01	Sueldos Base al Personal Eventual (Aprobado)	483,166,578.48	0.00	0.00	483,166,578.48
8.2.1.5.1.1.3.01.01	Quinquenios (Aprobado)	22,730,310.84	0.00	0.00	22,730,310.84
8.2.1.5.1.1.3.02.01	Prima dominical (Aprobado)	1,004,745.00	0.00	0.00	1,004,745.00
8.2.1.5.1.1.3.02.02	Gratificación anual (Aprobado)	105,442,954.10	0.00	0.00	105,442,954.10
8.2.1.5.1.1.3.02.03	Prima vacacional (Aprobado)	34,594,102.77	0.00	0.00	34,594,102.77
8.2.1.5.1.1.3.02.05	Canasta navideña (Aprobado)	19,892,257.39	0.00	0.00	19,892,257.39
8.2.1.5.1.1.3.03.01	Compensación por servicios de turno vespertino (Aprobado)	10,636,836.00	0.00	0.00	10,636,836.00
8.2.1.5.1.1.3.04.01	Compensación Fija (Aprobado)	78,929,614.20	0.00	0.00	78,929,614.20
8.2.1.5.1.1.4.01.01	Instituto Mexicano del Seguro Social (IMSS) (Aprobado)	62,000,000.00	0.00	0.00	62,000,000.00
8.2.1.5.1.1.4.01.05	Instituto de Pensiones del Estado IPE(Aprobado)	44,399,832.00	0.00	0.00	44,399,832.00
8.2.1.5.1.1.4.04.01	Aportaciones para seguros (Aprobado)	8,000,000.00	0.00	0.00	8,000,000.00
8.2.1.5.1.1.5.02.01	Indemnizaciones (Aprobado)	6,000,000.00	0.00	0.00	6,000,000.00
8.2.1.5.1.1.5.03.01	Jubilaciones (Aprobado)	24,000,000.00	0.00	0.00	24,000,000.00
8.2.1.5.1.1.5.03.02	Pensiones (Aprobado)	73,158,792.78	0.00	0.00	73,158,792.78
8.2.1.5.1.1.5.03.05	Prima de Antigüedad (Aprobado)	15,000,000.00	0.00	0.00	15,000,000.00
8.2.1.5.1.1.5.04.02	Ayuda para lentes y aparatos ortopédicos (Aprobado)	8,699,993.40	0.00	0.00	8,699,993.40
8.2.1.5.1.1.5.04.04	Despensa (Aprobado)	116,800,084.68	0.00	0.00	116,800,084.68
8.2.1.5.1.1.5.04.05	Previsión social múltiple (Aprobado)	127,789,970.00	0.00	0.00	127,789,970.00
8.2.1.5.1.1.5.04.13	Servicio de guarderías (Aprobado)	2,149,865.88	0.00	0.00	2,149,865.88
8.2.1.5.1.1.5.04.17	Pago del día de las madres (Aprobado)	3,450,000.00	0.00	0.00	3,450,000.00
8.2.1.5.1.1.5.04.33	Estímulo Día del Padre (Aprobado)	1,407,500.00	0.00	0.00	1,407,500.00
8.2.1.5.1.1.5.04.37	Ayuda de funeral (Aprobado)	1,350,000.00	0.00	0.00	1,350,000.00
8.2.1.5.1.1.6.01.04	Estímulo por puntualidad y asistencia (Aprobado)	18,791,616.39	0.00	0.00	18,791,616.39
8.2.1.5.1.1.6.01.06	Estímulo a servidores públicos (Aprobado)	910,627.50	0.00	0.00	910,627.50
8.2.1.5.1.1.6.01.08	Estímulo por productividad (Aprobado)	15,962,600.40	0.00	0.00	15,962,600.40
8.2.1.5.1.2.1.01.01	Materiales, Útiles y Equipos Menores de Oficina (Aprobado)	8,500,000.00	0.00	0.00	8,500,000.00
8.2.1.5.1.2.1.04.01	Materiales, Útiles y Equipos Menores de Tecnologías de la Información y Comunicaciones (Aprobado)	5,000,000.00	0.00	0.00	5,000,000.00
8.2.1.5.1.2.1.06.01	Material de limpieza (Aprobado)	12,000,000.00	0.00	0.00	12,000,000.00
8.2.1.5.1.2.1.08.01	Materiales para el Registro e Identificación de Bienes y Personas (Aprobado)	4,000,000.00	0.00	0.00	4,000,000.00
8.2.1.5.1.2.2.01.02	Productos Alimenticios para Personas Derivado de la Prestación de Servicios Públicos en Instalaciones Propias (Aprobado)	8,500,000.00	0.00	0.00	8,500,000.00
8.2.1.5.1.2.2.02.01	Productos alimenticios para animales (Aprobado)	5,500,000.00	0.00	0.00	5,500,000.00
8.2.1.5.1.2.4.01.01	Productos minerales no metálicos (Aprobado)	2,500,000.00	0.00	0.00	2,500,000.00
8.2.1.5.1.2.4.02.01	Cemento y productos de concreto (Aprobado)	17,445,678.00	0.00	0.00	17,445,678.00
8.2.1.5.1.2.4.03.01	Cal, yeso y productos de yeso (Aprobado)	300,000.00	0.00	0.00	300,000.00
8.2.1.5.1.2.4.04.01	Madera y productos de madera (Aprobado)	1,500,000.00	0.00	0.00	1,500,000.00
8.2.1.5.1.2.4.05.01	Vidrio y productos de vidrio (Aprobado)	100,000.00	0.00	0.00	100,000.00
8.2.1.5.1.2.4.06.01	Material eléctrico y electrónico (Aprobado)	10,000,000.00	0.00	0.00	10,000,000.00
8.2.1.5.1.2.4.07.01	Artículos metálicos para la construcción (Aprobado)	5,000,000.00	0.00	0.00	5,000,000.00
8.2.1.5.1.2.4.08.01	Plantas de ornato (Aprobado)	2,000,000.00	0.00	0.00	2,000,000.00
8.2.1.5.1.2.4.09.01	Pinturas (Aprobado)	5,260,801.00	0.00	0.00	5,260,801.00
8.2.1.5.1.2.4.09.09	Otros materiales y artículos (Aprobado)	5,000,000.00	0.00	0.00	5,000,000.00
8.2.1.5.1.2.5.01.01	Productos Químicos Básicos (Aprobado)	3,000,000.00	0.00	0.00	3,000,000.00
8.2.1.5.1.2.5.02.01	Fertilizantes, Pesticidas y Otros Agroquímicos (Aprobado)	5,000,000.00	0.00	0.00	5,000,000.00
8.2.1.5.1.2.5.03.01	Medicinas y productos farmacéuticos (Aprobado)	1,800,000.00	0.00	0.00	1,800,000.00

H. Ayuntamiento de Veracruz
Balanza de Comprobación
Del mes de marzo de 2026

Código	Nombre cuenta	Movimientos			Saldo Final
		Saldo Inicial	Debe	Haber	
8.2.1.5.1.2.5.04.01	Materiales, accesorios y suministros médicos (Aprobado)	300,000.00	0.00	0.00	300,000.00
8.2.1.5.1.2.6.01.01	Combustibles, lubricantes y aditivos para programas de seguridad pública (Aprobado)	5,700,000.00	0.00	0.00	5,700,000.00
8.2.1.5.1.2.6.01.02	Combustibles, Lubricantes y Aditivos para Servicios Públicos y la Operación de Programas Públicos (Aprobado)	1,000,000.00	0.00	0.00	1,000,000.00
8.2.1.5.1.2.6.01.03	Combustibles, lubricantes y aditivos para servicios administrativos (Aprobado)	35,000,000.00	0.00	0.00	35,000,000.00
8.2.1.5.1.2.7.01.01	Vestuarios y Uniformes (Aprobado)	24,554,322.00	0.00	0.00	24,554,322.00
8.2.1.5.1.2.7.02.01	Prendas de Seguridad y Protección Personal (Aprobado)	2,000,000.00	0.00	0.00	2,000,000.00
8.2.1.5.1.2.7.03.01	Artículos deportivos (Aprobado)	1,000,000.00	0.00	0.00	1,000,000.00
8.2.1.5.1.2.9.01.01	Herramientas Menores (Aprobado)	3,500,000.00	0.00	0.00	3,500,000.00
8.2.1.5.1.2.9.03.01	Refacciones y accesorios menores de mobiliario y equipo de administración, educacional y recreativo (Aprobado)	550,000.00	0.00	0.00	550,000.00
8.2.1.5.1.2.9.04.01	Refacciones y Accesorios Menores de Equipo de Cómputo y Tecnologías de la Información (Aprobado)	800,000.00	0.00	0.00	800,000.00
8.2.1.5.1.2.9.06.01	Refacciones y Accesorios Menores de Equipo de Transporte (Aprobado)	2,000,000.00	0.00	0.00	2,000,000.00
8.2.1.5.1.2.9.09.01	Refacciones y Accesorios Menores Otros Bienes Muebles (Aprobado)	6,000,000.00	0.00	0.00	6,000,000.00
8.2.1.5.1.3.1.01.01	Energía Eléctrica (Aprobado)	56,619,999.73	0.00	0.00	56,619,999.73
8.2.1.5.1.3.1.01.02	Alumbrado público (Aprobado)	203,984,566.24	0.00	0.00	203,984,566.24
8.2.1.5.1.3.1.03.01	Agua (Aprobado)	4,300,000.00	0.00	0.00	4,300,000.00
8.2.1.5.1.3.1.04.01	Telefonía Tradicional (Aprobado)	5,500,000.00	0.00	0.00	5,500,000.00
8.2.1.5.1.3.1.07.01	Servicios de Acceso de Internet, Redes y Procesamiento de Información (Aprobado)	5,500,000.00	0.00	0.00	5,500,000.00
8.2.1.5.1.3.1.08.03	Servicio de mensajería (Aprobado)	500,000.00	0.00	0.00	500,000.00
8.2.1.5.1.3.2.02.01	Arrendamiento de Edificios (Aprobado)	800,000.00	0.00	0.00	800,000.00
8.2.1.5.1.3.2.03.02	Arrendamiento de equipo de fotocopiado (Aprobado)	5,000,000.00	0.00	0.00	5,000,000.00
8.2.1.5.1.3.2.05.02	Arrendamiento de equipo de transporte para servicios y operación de programas públicos (Aprobado)	10,320,005.44	0.00	0.00	10,320,005.44
8.2.1.5.1.3.2.06.01	Arrendamiento de maquinaria, otros equipos y herramientas (Aprobado)	25,793,819.39	0.00	0.00	25,793,819.39
8.2.1.5.1.3.2.07.01	Arrendamiento de Activos Intangibles (Aprobado)	2,500,000.00	0.00	0.00	2,500,000.00
8.2.1.5.1.3.2.09.01	Otros arrendamientos (Aprobado)	10,000,000.00	0.00	0.00	10,000,000.00
8.2.1.5.1.3.3.01.01	Servicios Legales, de Contabilidad, Auditoría y Relacionados (Aprobado)	75,000,000.00	0.00	0.00	75,000,000.00
8.2.1.5.1.3.3.03.01	Servicios de Consultoría Administrativa, Procesos, Técnica y en Tecnologías de la Información (Aprobado)	7,000,000.00	0.00	0.00	7,000,000.00
8.2.1.5.1.3.3.04.01	Servicios de capacitación interna (Aprobado)	1,000,000.00	0.00	0.00	1,000,000.00
8.2.1.5.1.3.3.09.01	Servicios Profesionales, Científicos y Técnicos Integrales (Aprobado)	4,154,100.20	0.00	0.00	4,154,100.20
8.2.1.5.1.3.4.01.01	Servicios bancarios y financieros (Aprobado)	3,216,258.96	0.00	0.00	3,216,258.96
8.2.1.5.1.3.4.02.01	Servicios de cobranza, investigación crediticia y similar (Aprobado)	4,000,000.00	0.00	0.00	4,000,000.00
8.2.1.5.1.3.4.03.01	Servicios de recaudación, traslado y custodia de valores (Aprobado)	3,200,000.00	0.00	0.00	3,200,000.00
8.2.1.5.1.3.4.04.01	Seguros de Responsabilidad Patrimonial y Fianzas (Aprobado)	100,000.00	0.00	0.00	100,000.00
8.2.1.5.1.3.4.05.01	Seguro de bienes patrimoniales (Aprobado)	5,200,000.00	0.00	0.00	5,200,000.00
8.2.1.5.1.3.5.01.01	Conservación y Mantenimiento Menor de Inmuebles (Edificios Públicos) (Aprobado)	15,000,000.00	0.00	0.00	15,000,000.00
8.2.1.5.1.3.5.02.01	Instalación, Reparación y Mantenimiento de Mobiliario y Equipo de Administración, Educacional y Recreativo	500,000.00	0.00	0.00	500,000.00
8.2.1.5.1.3.5.02.02	Conservación y mantenimiento de otros (Aprobado)	1,500,000.00	0.00	0.00	1,500,000.00
8.2.1.5.1.3.5.05.03	Conservación y mantenimiento de vehículos adscritos a servicios administrativos (Aprobado)	5,000,000.00	0.00	0.00	5,000,000.00
8.2.1.5.1.3.5.08.01	Servicios de Limpieza y Manejo de Desechos (Aprobado)	211,403,946.58	0.00	0.00	211,403,946.58
8.2.1.5.1.3.5.09.01	Servicios de Jardinería y Fumigación (Aprobado)	2,000,000.00	0.00	0.00	2,000,000.00
8.2.1.5.1.3.6.01.04	Impresiones (Aprobado)	5,000,000.00	0.00	0.00	5,000,000.00
8.2.1.5.1.3.6.01.05	Difusión de mensajes sobre programas y actividades gubernamentales (Aprobado)	25,000,000.00	0.00	0.00	25,000,000.00
8.2.1.5.1.3.7.01.01	Pasajes nacionales a servidores públicos (Aprobado)	200,000.00	0.00	0.00	200,000.00
8.2.1.5.1.3.7.02.01	Pasajes nacionales a servidores públicos (Aprobado)	200,000.00	0.00	0.00	200,000.00
8.2.1.5.1.3.7.05.01	Viáticos nacionales a servidores públicos (Aprobado)	2,000,000.00	0.00	0.00	2,000,000.00
8.2.1.5.1.3.8.02.02	Actividades cívicas y festividades (Aprobado)	129,739,199.00	0.00	0.00	129,739,199.00
8.2.1.5.1.3.8.03.01	Congresos y convenciones (Aprobado)	3,000,000.00	0.00	0.00	3,000,000.00
8.2.1.5.1.3.9.02.01	Impuestos y Derechos (Aprobado)	1,000,000.00	0.00	0.00	1,000,000.00
8.2.1.5.1.3.9.02.02	Derechos por uso, aprovechamiento y explotación de aguas(Aprobado)	250,000.00	0.00	0.00	250,000.00
8.2.1.5.1.3.9.04.01	Sentencias y resoluciones por autoridad competente	25,000,000.00	0.00	0.00	25,000,000.00
8.2.1.5.1.3.9.06.01	Otros gastos por responsabilidades (Aprobado)	400,000.00	0.00	0.00	400,000.00
8.2.1.5.1.3.9.08.01	Impuestos sobre Nóminas y Otros que se Deriven de una Relación Laboral (Aprobado)	39,948,262.96	0.00	0.00	39,948,262.96
8.2.1.5.2.4.1.01.01	Protección a ancianos y desvalidos (Aprobado)	20,000,000.00	0.00	0.00	20,000,000.00
8.2.1.5.2.4.1.01.09	Otras ayudas sociales (Aprobado)	156,235,196.10	0.00	0.00	156,235,196.10
8.2.1.5.2.4.3.03.01	Ayudas Sociales a Instituciones sin Fines de Lucro (Aprobado)	4,500,000.00	0.00	0.00	4,500,000.00
8.2.1.5.3.3.2.02.03	ZOFEMAT(Aprobado)	219,175.00	0.00	0.00	219,175.00
8.2.1.5.4.1.1.02.02	Intereses derivados de la colocación de títulos y valores la deuda interna extraordinaria(Aprobado)	12,000,000.00	0.00	0.00	12,000,000.00

Código	Nombre cuenta	Movimientos			Saldo Final
		Saldo Inicial	Debe	Haber	
8.2.1.5.4.3.1.02	Gastos de la deuda pública interna extraordinaria(Aprobado)	1,000,000.00	0.00	0.00	1,000,000.00
8.2.2	Presupuesto de egresos por ejercer	1,456,129,101.81	112,923,557.34	55,029,280.36	1,514,023,378.79
8.2.2.1.2.3.5.02.01	Construcción de Obras en Edificación no Habitacional en Proceso (Por ejercer)	0.00	39,500,000.00	0.00	39,500,000.00
8.2.2.1.2.3.5.02.02	Mantenimiento y Rehabilitación de Obras en Edificaciones no Habitacionales en Proceso (Por ejercer)	0.00	2,017,903.95	0.00	2,017,903.95
8.2.2.1.2.3.5.04.01	División de Terrenos y Construcción de Obras de Urbanización en Proceso (Por ejercer)	0.00	73,250,092.00	0.00	73,250,092.00
8.2.2.1.2.3.5.04.02	Mantenimiento y Rehabilitación de Obras de Urbanización en Proceso (Por ejercer)	262,189,081.33	(69,762,508.77)	0.00	192,426,572.56
8.2.2.1.2.3.5.04.04	Supervisión de Obras de Urbanización en Proceso (Por ejercer)	0.00	5,690,025.05	0.00	5,690,025.05
8.2.2.1.2.3.5.05.02	Mantenimiento y Rehabilitación de Obras en Vías de Comunicación en Proceso (Por ejercer)	0.00	3,000,000.00	0.00	3,000,000.00
8.2.2.1.2.4.1.01.01	Muebles de Oficina y Estantería (Por ejercer)	1,486,548.06	0.00	0.00	1,486,548.06
8.2.2.1.2.4.1.03.01	Bienes informáticos (Por ejercer)	4,000,000.00	0.00	0.00	4,000,000.00
8.2.2.1.2.4.1.09.01	Otros Mobiliarios y Equipos de Administración (Por ejercer)	2,500,000.00	0.00	0.00	2,500,000.00
8.2.2.1.2.4.2.01.01	Equipos y Aparatos Audiovisuales (Por ejercer)	1,000,000.00	0.00	0.00	1,000,000.00
8.2.2.1.2.4.2.03.01	Equipo Fotográfico y de Video (Por ejercer)	500,000.00	0.00	0.00	500,000.00
8.2.2.1.2.4.4.01.01	Vehículos y Equipo Terrestre, para la ejecución de Programas de Seguridad Pública (Por ejercer)	4,763,024.00	(4,763,024.00)	0.00	0.00
8.2.2.1.2.4.4.01.02	Vehículos y Equipo Terrestre, destinados a Servicios Públicos y la Operación de Programas Públicos (Por ejercer)	4,930,000.00	(4,930,000.00)	0.00	0.00
8.2.2.1.2.4.6.05.01	Equipo de Comunicación y Telecomunicación (Por ejercer)	500,000.00	0.00	0.00	500,000.00
8.2.2.1.2.4.6.07.02	Herramientas y máquinas-herramienta (Por ejercer)	4,000,000.00	0.00	0.00	4,000,000.00
8.2.2.1.2.4.6.09.09	Otros bienes muebles (Por ejercer)	2,000,000.00	0.00	0.00	2,000,000.00
8.2.2.5.1.1.2.02.01	Sueldos Base al Personal Eventual (Por ejercer)	0.00	0.00	(20,097.60)	20,097.60
8.2.2.5.1.1.3.04.01	Compensación Fija (Por ejercer)	0.00	0.00	(16,000.00)	16,000.00
8.2.2.5.1.1.5.04.05	Previsión social múltiple (Por ejercer)	0.00	0.00	(6,236.74)	6,236.74
8.2.2.5.1.2.1.01.01	Materiales, Útiles y Equipos Menores de Oficina (Por ejercer)	8,442,217.57	0.00	438,370.10	8,003,847.47
8.2.2.5.1.2.1.04.01	Materiales, Útiles y Equipos Menores de Tecnologías de la Información y Comunicaciones (Por ejercer)	5,000,000.00	0.00	605,167.27	4,394,832.73
8.2.2.5.1.2.1.06.01	Material de limpieza (Por ejercer)	10,767,062.39	0.00	491,840.00	10,275,222.39
8.2.2.5.1.2.1.08.01	Materiales para el Registro e Identificación de Bienes y Personas (Por ejercer)	3,598,240.00	0.00	0.00	3,598,240.00
8.2.2.5.1.2.2.01.02	Productos Alimenticios para Personas Derivado de la Prestación de Servicios Públicos en Instalaciones Propias (Por ejercer)	7,943,722.47	0.00	2,526,154.67	5,417,567.80
8.2.2.5.1.2.2.02.01	Productos alimenticios para animales (Por ejercer)	5,495,299.99	0.00	0.00	5,495,299.99
8.2.2.5.1.2.4.01.01	Productos minerales no metálicos (Por ejercer)	2,500,000.00	(1,000,000.00)	0.00	1,500,000.00
8.2.2.5.1.2.4.02.01	Cemento y productos de concreto (Por ejercer)	17,444,803.60	(14,000,000.00)	35,846.44	3,408,957.16
8.2.2.5.1.2.4.03.01	Cal, yeso y productos de yeso (Por ejercer)	300,000.00	0.00	0.00	300,000.00
8.2.2.5.1.2.4.04.01	Madera y productos de madera (Por ejercer)	1,210,141.80	0.00	0.00	1,210,141.80
8.2.2.5.1.2.4.05.01	Vidrio y productos de vidrio (Por ejercer)	100,000.00	0.00	0.00	100,000.00
8.2.2.5.1.2.4.06.01	Material eléctrico y electrónico (Por ejercer)	2,633,339.91	5,000,000.00	10,914.13	7,622,425.78
8.2.2.5.1.2.4.07.01	Artículos metálicos para la construcción (Por ejercer)	5,000,000.00	0.00	4,323.90	4,995,676.10
8.2.2.5.1.2.4.08.01	Plantas de ornato (Por ejercer)	2,000,000.00	0.00	0.00	2,000,000.00
8.2.2.5.1.2.4.09.01	Pinturas (Por ejercer)	5,236,556.57	5,000,000.00	5,529.07	10,231,027.50
8.2.2.5.1.2.4.09.09	Otros materiales y artículos (Por ejercer)	4,778,270.73	0.00	498,654.69	4,279,616.04
8.2.2.5.1.2.5.01.01	Productos Químicos Básicos (Por ejercer)	2,997,755.00	0.00	0.00	2,997,755.00
8.2.2.5.1.2.5.02.01	Fertilizantes, Pesticidas y Otros Agroquímicos (Por ejercer)	4,951,514.32	0.00	0.00	4,951,514.32
8.2.2.5.1.2.5.03.01	Medicinas y productos farmacéuticos (Por ejercer)	1,800,000.00	0.00	0.00	1,800,000.00
8.2.2.5.1.2.5.04.01	Materiales, accesorios y suministros médicos (Por ejercer)	300,000.00	0.00	0.00	300,000.00
8.2.2.5.1.2.6.01.01	Combustibles, lubricantes y aditivos para programas de seguridad pública (Por ejercer)	5,700,000.00	0.00	0.00	5,700,000.00
8.2.2.5.1.2.6.01.02	Combustibles, Lubricantes y Aditivos para Servicios Públicos y la Operación de Programas Públicos (Por ejercer)	1,000,000.00	0.00	0.00	1,000,000.00
8.2.2.5.1.2.6.01.03	Combustibles, lubricantes y aditivos para servicios administrativos (Por ejercer)	34,998,987.00	0.00	0.00	34,998,987.00
8.2.2.5.1.2.7.01.01	Vestuarios y Uniformes (Por ejercer)	24,554,322.00	0.00	0.00	24,554,322.00
8.2.2.5.1.2.7.02.01	Prendas de Seguridad y Protección Personal (Por ejercer)	1,932,601.68	0.00	13,572.00	1,919,029.68
8.2.2.5.1.2.7.03.01	Artículos deportivos (Por ejercer)	1,000,000.00	0.00	0.00	1,000,000.00
8.2.2.5.1.2.9.01.01	Herramientas Menores (Por ejercer)	3,500,000.00	0.00	15,143.22	3,484,856.78
8.2.2.5.1.2.9.03.01	Refacciones y accesorios menores de mobiliario y equipo de administración, educacional y recreativo (Por ejercer)	550,000.00	0.00	0.00	550,000.00
8.2.2.5.1.2.9.04.01	Refacciones y Accesorios Menores de Equipo de Cómputo y Tecnologías de la Información (Por ejercer)	799,805.00	0.00	13,206.60	786,598.40
8.2.2.5.1.2.9.06.01	Refacciones y Accesorios Menores de Equipo de Transporte (Por ejercer)	1,970,713.00	0.00	28,257.76	1,942,455.24
8.2.2.5.1.2.9.09.01	Refacciones y Accesorios Menores Otros Bienes Muebles (Por ejercer)	5,465,279.62	0.00	65,365.04	5,399,914.58
8.2.2.5.1.3.1.01.01	Energía Eléctrica (Por ejercer)	56,619,999.73	0.00	0.00	56,619,999.73
8.2.2.5.1.3.1.01.02	Alumbrado público (Por ejercer)	203,984,566.24	(2,899,355.00)	0.00	201,085,211.24
8.2.2.5.1.3.1.03.01	Agua (Por ejercer)	4,300,000.00	0.00	0.00	4,300,000.00
8.2.2.5.1.3.1.04.01	Telefonía Tradicional (Por ejercer)	5,500,000.00	0.00	0.00	5,500,000.00
8.2.2.5.1.3.1.07.01	Servicios de Acceso de Internet, Redes y Procesamiento de Información (Por ejercer)	4,944,226.25	0.00	448,819.50	4,495,406.75
8.2.2.5.1.3.1.08.03	Servicio de mensajería (Por ejercer)	499,923.00	0.00	0.00	499,923.00
8.2.2.5.1.3.2.02.01	Arrendamiento de Edificios (Por ejercer)	800,000.00	0.00	0.00	800,000.00

H. Ayuntamiento de Veracruz
Balanza de Comprobación
Del mes de marzo de 2026

Código	Nombre cuenta	Movimientos			Saldo Final
		Saldo Inicial	Debe	Haber	
8.2.2.5.1.3.2.03.02	Arrendamiento de equipo de fotocopiado (Por ejercer)	5,000,000.00	0.00	0.00	5,000,000.00
8.2.2.5.1.3.2.05.02	Arrendamiento de equipo de transporte para servicios y operación de programas públicos (Por ejercer)	10,320,005.44	13,679,994.56	0.00	24,000,000.00
8.2.2.5.1.3.2.06.01	Arrendamiento de maquinaria, otros equipos y herramientas (Por ejercer)	25,793,819.39	126,875,164.05	0.00	152,668,983.44
8.2.2.5.1.3.2.07.01	Arrendamiento de Activos Intangibles (Por ejercer)	2,500,000.00	0.00	0.00	2,500,000.00
8.2.2.5.1.3.2.09.01	Otros arrendamientos (Por ejercer)	9,740,000.00	2,059,000.00	4,336,775.04	7,462,224.96
8.2.2.5.1.3.3.01.01	Servicios Legales, de Contabilidad, Auditoría y Relacionados (Por ejercer)	74,998,144.00	(25,000,000.00)	2,181,348.81	47,816,795.19
8.2.2.5.1.3.3.03.01	Servicios de Consultoría Administrativa, Procesos, Técnica y en Tecnologías de la Información (Por ejercer)	6,976,800.00	0.00	3,241,531.84	3,735,268.16
8.2.2.5.1.3.3.04.01	Servicios de capacitación interna (Por ejercer)	1,000,000.00	0.00	0.00	1,000,000.00
8.2.2.5.1.3.3.09.01	Servicios Profesionales, Científicos y Técnicos Integrales (Por ejercer)	4,154,100.20	3,402,881.00	0.00	7,556,981.20
8.2.2.5.1.3.4.01.01	Servicios bancarios y financieros (Por ejercer)	1,599,370.23	0.00	438,835.27	1,160,534.96
8.2.2.5.1.3.4.02.01	Servicios de cobranza, investigación crediticia y similar (Por ejercer)	4,000,000.00	(4,000,000.00)	0.00	0.00
8.2.2.5.1.3.4.03.01	Servicios de recaudación, traslado y custodia de valores (Por ejercer)	3,200,000.00	0.00	0.00	3,200,000.00
8.2.2.5.1.3.4.04.01	Seguros de Responsabilidad Patrimonial y Fianzas (Por ejercer)	100,000.00	0.00	0.00	100,000.00
8.2.2.5.1.3.4.05.01	Seguro de bienes patrimoniales (Por ejercer)	5,197,887.64	(2,600,000.00)	3,268.31	2,594,619.33
8.2.2.5.1.3.5.01.01	Conservación y Mantenimiento Menor de Inmuebles (Edificios Públicos) (Por ejercer)	14,073,015.43	(10,123,946.58)	0.00	3,949,068.85
8.2.2.5.1.3.5.02.01	Instalación, Reparación y Mantenimiento de Mobiliario y Equipo de Administración, Educativo y Recreativo (Por ejercer)	500,000.00	0.00	0.00	500,000.00
8.2.2.5.1.3.5.02.02	Conservación y mantenimiento de otros (Por ejercer)	1,467,681.24	0.00	0.00	1,467,681.24
8.2.2.5.1.3.5.05.03	Conservación y mantenimiento de vehículos adscritos a servicios administrativos (Por ejercer)	4,937,477.47	0.00	2,448.85	4,935,028.62
8.2.2.5.1.3.5.08.01	Servicios de Limpieza y Manejo de Desechos (Por ejercer)	211,403,946.58	54,451,766.72	3,497,991.90	262,357,721.40
8.2.2.5.1.3.5.09.01	Servicios de Jardinería y Fumigación (Por ejercer)	2,000,000.00	0.00	0.00	2,000,000.00
8.2.2.5.1.3.6.01.04	Impresiones (Por ejercer)	4,964,280.00	0.00	279,014.34	4,685,265.66
8.2.2.5.1.3.6.01.05	Difusión de mensajes sobre programas y actividades gubernamentales (Por ejercer)	24,998,046.00	14,000,000.00	11,119,033.00	27,879,013.00
8.2.2.5.1.3.7.01.01	Pasajes nacionales a servidores públicos (Por ejercer)	197,048.19	0.00	0.00	197,048.19
8.2.2.5.1.3.7.02.01	Pasajes nacionales a servidores públicos (Por ejercer)	198,464.00	0.00	3,091.01	195,372.99
8.2.2.5.1.3.7.05.01	Viáticos nacionales a servidores públicos (Por ejercer)	1,990,016.55	0.00	17,093.32	1,972,923.23
8.2.2.5.1.3.8.02.02	Actividades cívicas y festividades (Por ejercer)	48,699,289.63	4,000,000.00	18,955,068.30	33,744,221.33
8.2.2.5.1.3.8.03.01	Congresos y convenciones (Por ejercer)	3,000,000.00	0.00	37,899.60	2,962,100.40
8.2.2.5.1.3.9.02.01	Impuestos y Derechos (Por ejercer)	796,751.00	1,000,000.00	704,574.00	1,092,177.00
8.2.2.5.1.3.9.02.02	Derechos por uso, aprovechamiento y explotación de aguas (Por ejercer)	250,000.00	0.00	0.00	250,000.00
8.2.2.5.1.3.9.04.01	Sentencias y resoluciones por autoridad competente (Por ejercer)	25,000,000.00	0.00	0.00	25,000,000.00
8.2.2.5.1.3.9.06.01	Otros gastos por responsabilidades (Por ejercer)	400,000.00	0.00	15,320.00	384,680.00
8.2.2.5.1.3.9.08.01	Impuestos sobre Nóminas y Otros que se Deriven de una Relación Laboral (Por ejercer)	37,277,288.96	0.00	2,819,331.00	34,457,957.96
8.2.2.5.2.4.1.01.01	Protección a ancianos y desvalidos (Por ejercer)	19,991,534.79	0.00	1,188,305.71	18,803,229.08
8.2.2.5.2.4.1.01.09	Otras ayudas sociales (Por ejercer)	156,227,123.81	(99,224,435.64)	1,000,111.01	56,002,577.16
8.2.2.5.2.4.2.01.01	Becas y Otras Ayudas para Programas de Capacitación (Por ejercer)	0.00	300,000.00	0.00	300,000.00
8.2.2.5.2.4.3.03.01	Ayudas Sociales a Instituciones sin Fines de Lucro (Por ejercer)	4,500,000.00	(2,000,000.00)	0.00	2,500,000.00
8.2.2.5.3.3.2.02.03	ZOFEMAT (Por ejercer)	189,010.00	0.00	29,409.00	159,601.00
8.2.3	Modificaciones al presupuesto de egresos aprobado	0.00	0.00	112,923,557.34	112,923,557.34
8.2.3.1.2.3.5.02.01	Construcción de Obras en Edificación no Habitacional en Proceso (Modificado)	0.00	0.00	39,500,000.00	39,500,000.00
8.2.3.1.2.3.5.02.02	Mantenimiento y Rehabilitación de Obras en Edificaciones no Habitacionales en Proceso (Modificado)	0.00	0.00	2,017,903.95	2,017,903.95
8.2.3.1.2.3.5.04.01	División de Terrenos y Construcción de Obras de Urbanización en Proceso (Modificado)	0.00	0.00	73,250,092.00	73,250,092.00
8.2.3.1.2.3.5.04.02	Mantenimiento y Rehabilitación de Obras de Urbanización en Proceso (Modificado)	0.00	0.00	(69,762,508.77)	(69,762,508.77)
8.2.3.1.2.3.5.04.04	Supervisión de Obras de Urbanización en Proceso	0.00	0.00	5,690,025.05	5,690,025.05
8.2.3.1.2.3.5.05.02	Mantenimiento y Rehabilitación de Obras en Vías de Comunicación en Proceso (Modificado)	0.00	0.00	3,000,000.00	3,000,000.00
8.2.3.1.2.4.4.01.01	Vehículos y Equipo Terrestre, para la ejecución de Programas de Seguridad Pública (Modificado)	0.00	0.00	(4,763,024.00)	(4,763,024.00)
8.2.3.1.2.4.4.01.02	Vehículos y Equipo Terrestre, destinados a Servicios Públicos y la Operación de Programas Públicos (Modificado)	0.00	0.00	(4,930,000.00)	(4,930,000.00)
8.2.3.5.1.2.4.01.01	Productos minerales no metálicos (Modificado)	0.00	0.00	(1,000,000.00)	(1,000,000.00)
8.2.3.5.1.2.4.02.01	Cemento y productos de concreto (Modificado)	0.00	0.00	(14,000,000.00)	(14,000,000.00)
8.2.3.5.1.2.4.06.01	Material eléctrico y electrónico (Modificado)	0.00	0.00	5,000,000.00	5,000,000.00
8.2.3.5.1.2.4.09.01	Pinturas (Modificado)	0.00	0.00	5,000,000.00	5,000,000.00
8.2.3.5.1.3.1.01.02	Alumbrado público (Modificado)	0.00	0.00	(2,899,355.00)	(2,899,355.00)
8.2.3.5.1.3.2.05.02	Arrendamiento de equipo de transporte para servicios y operación de programas públicos (Modificado)	0.00	0.00	13,679,994.56	13,679,994.56
8.2.3.5.1.3.2.06.01	Arrendamiento de maquinaria, otros equipos y herramientas (Modificado)	0.00	0.00	126,875,164.05	126,875,164.05

H. Ayuntamiento de Veracruz
Balanza de Comprobación
Del mes de marzo de 2026

Código	Nombre cuenta	Movimientos			Saldo Final
		Saldo Inicial	Debe	Haber	
8.2.3.5.1.3.2.09.01	Otros arrendamientos (Modificado)	0.00	0.00	2,059,000.00	2,059,000.00
8.2.3.5.1.3.3.01.01	Servicios Legales, de Contabilidad, Auditoría y Relacionados (Modificado)	0.00	0.00	(25,000,000.00)	(25,000,000.00)
8.2.3.5.1.3.3.09.01	Servicios Profesionales, Científicos y Técnicos Integrales (Modificado)	0.00	0.00	3,402,881.00	3,402,881.00
8.2.3.5.1.3.4.02.01	Servicios de cobranza, investigación crediticia y similar (Modificado)	0.00	0.00	(4,000,000.00)	(4,000,000.00)
8.2.3.5.1.3.4.05.01	Seguro de bienes patrimoniales (Modificado)	0.00	0.00	(2,600,000.00)	(2,600,000.00)
8.2.3.5.1.3.5.01.01	Conservación y Mantenimiento Menor de Inmuebles (Edificios Públicos) (Modificado)	0.00	0.00	(10,123,946.58)	(10,123,946.58)
8.2.3.5.1.3.5.08.01	Servicios de Limpieza y Manejo de Desechos (Modificado)	0.00	0.00	54,451,766.72	54,451,766.72
8.2.3.5.1.3.6.01.05	Difusión de mensajes sobre programas y actividades gubernamentales (Modificado)	0.00	0.00	14,000,000.00	14,000,000.00
8.2.3.5.1.3.8.02.02	Actividades cívicas y festividades (Modificado)	0.00	0.00	4,000,000.00	4,000,000.00
8.2.3.5.1.3.9.02.01	Impuestos y Derechos (Modificado)	0.00	0.00	1,000,000.00	1,000,000.00
8.2.3.5.2.4.1.01.09	Otras ayudas sociales (Modificado)	0.00	0.00	(99,224,435.64)	(99,224,435.64)
8.2.3.5.2.4.2.01.01	Becas y Otras Ayudas para Programas de Capacitación (Modificado)	0.00	0.00	300,000.00	300,000.00
8.2.3.5.2.4.3.03.01	Ayudas Sociales a Instituciones sin Fines de Lucro	0.00	0.00	(2,000,000.00)	(2,000,000.00)
8.2.4	Presupuesto de egresos comprometido	1,410,132,270.20	55,029,280.36	177,695,657.45	1,287,465,893.11
8.2.4.2.2.3.1.02	Títulos y Valores de la Deuda Pública Interna a Largo Plazo Extraordinaria(Comprometido)	9,000,000.00	0.00	0.00	9,000,000.00
8.2.4.5.1.1.1.01.01	Dietas (Comprometido)	5,836,094.40	0.00	597,000.00	5,239,094.40
8.2.4.5.1.1.1.03.01	Sueldos y salarios (Comprometido)	248,773,509.15	0.00	34,369,107.34	214,404,401.81
8.2.4.5.1.1.2.02.01	Sueldos Base al Personal Eventual (Comprometido)	415,406,132.83	(20,097.60)	34,861,984.81	380,524,050.42
8.2.4.5.1.1.3.01.01	Quinquenios (Comprometido)	18,328,209.05	0.00	2,203,806.84	16,124,402.21
8.2.4.5.1.1.3.02.01	Prima dominical (Comprometido)	988,644.30	0.00	190,355.85	798,288.45
8.2.4.5.1.1.3.02.02	Gratificación anual (Comprometido)	105,442,954.10	0.00	5,713.51	105,437,240.59
8.2.4.5.1.1.3.02.03	Prima vacacional (Comprometido)	34,594,102.77	0.00	875.67	34,593,227.10
8.2.4.5.1.1.3.02.05	Canasta navideña (Comprometido)	19,892,257.39	0.00	0.00	19,892,257.39
8.2.4.5.1.1.3.03.01	Compensación por servicios de turno vespertino	10,636,836.00	0.00	2,709,881.67	7,926,954.33
8.2.4.5.1.1.3.04.01	Compensación Fija (Comprometido)	58,606,254.93	(16,000.00)	10,295,987.81	48,294,267.12
8.2.4.5.1.1.4.01.01	Instituto Mexicano del Seguro Social (IMSS) (Comprometido)	56,534,077.09	0.00	4,954,284.40	51,579,792.69
8.2.4.5.1.1.4.01.05	Instituto de Pensiones del Estado IPE(Comprometido)	38,594,625.05	0.00	4,347,272.76	34,247,352.29
8.2.4.5.1.1.4.04.01	Aportaciones para seguros (Comprometido)	8,000,000.00	0.00	0.00	8,000,000.00
8.2.4.5.1.1.5.02.01	Indemnizaciones (Comprometido)	6,000,000.00	0.00	0.00	6,000,000.00
8.2.4.5.1.1.5.03.01	Jubilaciones (Comprometido)	24,000,000.00	0.00	0.00	24,000,000.00
8.2.4.5.1.1.5.03.02	Pensiones (Comprometido)	55,440,168.90	0.00	7,929,766.78	47,510,402.12
8.2.4.5.1.1.5.03.05	Prima de Antigüedad (Comprometido)	15,000,000.00	0.00	0.00	15,000,000.00
8.2.4.5.1.1.5.04.02	Ayuda para lentes y aparatos ortopédicos (Comprometido)	8,699,993.40	0.00	0.00	8,699,993.40
8.2.4.5.1.1.5.04.04	Despensa (Comprometido)	106,834,519.00	0.00	5,587,262.50	101,247,256.50
8.2.4.5.1.1.5.04.05	Previsión social múltiple (Comprometido)	109,623,908.89	(6,236.74)	9,877,783.54	99,739,888.61
8.2.4.5.1.1.5.04.13	Servicio de guarderías (Comprometido)	2,059,215.88	0.00	85,180.43	1,974,035.45
8.2.4.5.1.1.5.04.17	Pago del día de las madres (Comprometido)	3,450,000.00	0.00	0.00	3,450,000.00
8.2.4.5.1.1.5.04.33	Estímulo Día del Padre (Comprometido)	1,407,500.00	0.00	0.00	1,407,500.00
8.2.4.5.1.1.5.04.37	Ayuda de funeral (Comprometido)	1,275,000.00	0.00	0.00	1,275,000.00
8.2.4.5.1.1.6.01.04	Estímulo por puntualidad y asistencia (Comprometido)	18,165,995.35	0.00	3,505,443.13	14,660,552.22
8.2.4.5.1.1.6.01.06	Estímulo a servidores públicos (Comprometido)	910,627.50	0.00	0.00	910,627.50
8.2.4.5.1.1.6.01.08	Estímulo por productividad (Comprometido)	13,631,644.22	0.00	1,102,335.71	12,529,308.51
8.2.4.5.1.2.1.01.01	Materiales, Útiles y Equipos Menores de Oficina (Comprometido)	0.00	438,370.10	438,370.10	0.00
8.2.4.5.1.2.1.04.01	Materiales, Útiles y Equipos Menores de Tecnologías de la Información y Comunicaciones (Comprometido)	0.00	605,167.27	605,167.27	0.00
8.2.4.5.1.2.1.06.01	Material de limpieza (Comprometido)	0.00	491,840.00	491,840.00	0.00
8.2.4.5.1.2.2.01.02	Productos Alimenticios para Personas Derivado de la Prestación de Servicios Públicos en Instalaciones Propias (Comprometido)	0.00	2,526,154.67	2,526,154.67	0.00
8.2.4.5.1.2.4.02.01	Cemento y productos de concreto (Comprometido)	0.00	35,846.44	35,846.44	0.00
8.2.4.5.1.2.4.06.01	Material eléctrico y electrónico (Comprometido)	0.00	10,914.13	10,914.13	0.00
8.2.4.5.1.2.4.07.01	Artículos metálicos para la construcción (Comprometido)	0.00	4,323.90	4,323.90	0.00
8.2.4.5.1.2.4.09.01	Pinturas (Comprometido)	0.00	5,529.07	5,529.07	0.00
8.2.4.5.1.2.4.09.09	Otros materiales y artículos (Comprometido)	0.00	498,654.69	498,654.69	0.00
8.2.4.5.1.2.7.02.01	Prendas de Seguridad y Protección Personal (Comprometido)	0.00	13,572.00	13,572.00	0.00
8.2.4.5.1.2.9.01.01	Herramientas Menores (Comprometido)	0.00	15,143.22	15,143.22	0.00
8.2.4.5.1.2.9.04.01	Refacciones y Accesorios Menores de Equipo de Cómputo y Tecnologías de la Información (Comprometido)	0.00	13,206.60	13,206.60	0.00
8.2.4.5.1.2.9.06.01	Refacciones y Accesorios Menores de Equipo de Transporte (Comprometido)	0.00	28,257.76	28,257.76	0.00
8.2.4.5.1.2.9.09.01	Refacciones y Accesorios Menores Otros Bienes Muebles (Comprometido)	0.00	65,365.04	65,365.04	0.00
8.2.4.5.1.3.1.07.01	Servicios de Acceso de Internet, Redes y Procesamiento de Información (Comprometido)	0.00	448,819.50	448,819.50	0.00
8.2.4.5.1.3.2.09.01	Otros arrendamientos (Comprometido)	0.00	4,336,775.04	4,336,775.04	0.00
8.2.4.5.1.3.3.01.01	Servicios Legales, de Contabilidad, Auditoría y Relacionados (Comprometido)	0.00	2,181,348.81	2,181,348.81	0.00
8.2.4.5.1.3.3.03.01	Servicios de Consultoría Administrativa, Procesos, Técnica y en Tecnologías de la Información (Comprometido)	0.00	3,241,531.84	3,241,531.84	0.00
8.2.4.5.1.3.4.01.01	Servicios bancarios y financieros (Comprometido)	0.00	438,835.27	438,835.27	0.00

Código	Nombre cuenta	Movimientos			Saldo Final
		Saldo Inicial	Debe	Haber	
8.2.4.5.1.3.4.05.01	Seguro de bienes patrimoniales (Comprometido)	0.00	3,268.31	3,268.31	0.00
8.2.4.5.1.3.5.05.03	Conservación y mantenimiento de vehículos adscritos a servicios administrativos (Comprometido)	0.00	2,448.85	2,448.85	0.00
8.2.4.5.1.3.5.08.01	Servicios de Limpieza y Manejo de Desechos (Comprometido)	0.00	3,497,991.90	3,497,991.90	0.00
8.2.4.5.1.3.6.01.04	Impresiones (Comprometido)	0.00	279,014.34	279,014.34	0.00
8.2.4.5.1.3.6.01.05	Difusión de mensajes sobre programas y actividades gubernamentales (Comprometido)	0.00	11,119,033.00	11,119,033.00	0.00
8.2.4.5.1.3.7.02.01	Pasajes nacionales a servidores públicos (Comprometido)	0.00	3,091.01	3,091.01	0.00
8.2.4.5.1.3.7.05.01	Viáticos nacionales a servidores públicos (Comprometido)	0.00	17,093.32	17,093.32	0.00
8.2.4.5.1.3.8.02.02	Actividades cívicas y festividades (Comprometido)	0.00	18,955,068.30	18,955,068.30	0.00
8.2.4.5.1.3.8.03.01	Congresos y convenciones (Comprometido)	0.00	37,899.60	37,899.60	0.00
8.2.4.5.1.3.9.02.01	Impuestos y Derechos (Comprometido)	0.00	704,574.00	704,574.00	0.00
8.2.4.5.1.3.9.06.01	Otros gastos por responsabilidades (Comprometido)	0.00	15,320.00	15,320.00	0.00
8.2.4.5.1.3.9.08.01	Impuestos sobre Nóminas y Otros que se Deriven de una Relación Laboral (Comprometido)	0.00	2,819,331.00	2,819,331.00	0.00
8.2.4.5.2.4.1.01.01	Protección a ancianos y desvalidos (Comprometido)	0.00	1,188,305.71	1,188,305.71	0.00
8.2.4.5.2.4.1.01.09	Otras ayudas sociales (Comprometido)	0.00	1,000,111.01	1,000,111.01	0.00
8.2.4.5.3.3.2.02.03	ZOFEMAT(Comprometido)	0.00	29,409.00	29,409.00	0.00
8.2.4.5.4.1.1.02.02	Intereses derivados de la colocación de títulos y valores la deuda interna extraordinaria(Comprometido)	12,000,000.00	0.00	0.00	12,000,000.00
8.2.4.5.4.3.1.02	Gastos de la deuda pública interna extraordinaria(Comprometido)	1,000,000.00	0.00	0.00	1,000,000.00
8.2.5	Presupuesto de egresos devengado	0.00	177,695,657.45	177,695,657.45	0.00
8.2.5.5.1.1.1.01.01	Dietas (Devengado)	0.00	597,000.00	597,000.00	0.00
8.2.5.5.1.1.1.03.01	Sueldos y salarios (Devengado)	0.00	34,369,107.34	34,369,107.34	0.00
8.2.5.5.1.1.2.02.01	Sueldos Base al Personal Eventual (Devengado)	0.00	34,861,984.81	34,861,984.81	0.00
8.2.5.5.1.1.3.01.01	Quinquenios (Devengado)	0.00	2,203,806.84	2,203,806.84	0.00
8.2.5.5.1.1.3.02.01	Prima dominical (Devengado)	0.00	190,355.85	190,355.85	0.00
8.2.5.5.1.1.3.02.02	Gratificación anual (Devengado)	0.00	5,713.51	5,713.51	0.00
8.2.5.5.1.1.3.02.03	Prima vacacional (Devengado)	0.00	875.67	875.67	0.00
8.2.5.5.1.1.3.03.01	Compensación por servicios de turno vespertino (Devengado)	0.00	2,709,881.67	2,709,881.67	0.00
8.2.5.5.1.1.3.04.01	Compensación Fija (Devengado)	0.00	10,295,987.81	10,295,987.81	0.00
8.2.5.5.1.1.4.01.01	Instituto Mexicano del Seguro Social (IMSS) (Devengado)	0.00	4,954,284.40	4,954,284.40	0.00
8.2.5.5.1.1.4.01.05	Instituto de Pensiones del Estado IPE(Devengado)	0.00	4,347,272.76	4,347,272.76	0.00
8.2.5.5.1.1.5.03.02	Pensiones (Devengado)	0.00	7,929,766.78	7,929,766.78	0.00
8.2.5.5.1.1.5.04.04	Despensa (Devengado)	0.00	5,587,262.50	5,587,262.50	0.00
8.2.5.5.1.1.5.04.05	Previsión social múltiple (Devengado)	0.00	9,877,783.54	9,877,783.54	0.00
8.2.5.5.1.1.5.04.13	Servicio de guarderías (Devengado)	0.00	85,180.43	85,180.43	0.00
8.2.5.5.1.1.6.01.04	Estímulo por puntualidad y asistencia (Devengado)	0.00	3,505,443.13	3,505,443.13	0.00
8.2.5.5.1.1.6.01.08	Estímulo por productividad (Devengado)	0.00	1,102,335.71	1,102,335.71	0.00
8.2.5.5.1.2.1.01.01	Materiales, Útiles y Equipos Menores de Oficina (Devengado)	0.00	438,370.10	438,370.10	0.00
8.2.5.5.1.2.1.04.01	Materiales, Útiles y Equipos Menores de Tecnologías de la Información y Comunicaciones (Devengado)	0.00	605,167.27	605,167.27	0.00
8.2.5.5.1.2.1.06.01	Material de limpieza (Devengado)	0.00	491,840.00	491,840.00	0.00
8.2.5.5.1.2.2.01.02	Productos Alimenticios para Personas Derivado de la Prestación de Servicios Públicos en Instalaciones Propias (Devengado)	0.00	2,526,154.67	2,526,154.67	0.00
8.2.5.5.1.2.4.02.01	Cemento y productos de concreto (Devengado)	0.00	35,846.44	35,846.44	0.00
8.2.5.5.1.2.4.06.01	Material eléctrico y electrónico (Devengado)	0.00	10,914.13	10,914.13	0.00
8.2.5.5.1.2.4.07.01	Artículos metálicos para la construcción (Devengado)	0.00	4,323.90	4,323.90	0.00
8.2.5.5.1.2.4.09.01	Pinturas (Devengado)	0.00	5,529.07	5,529.07	0.00
8.2.5.5.1.2.4.09.09	Otros materiales y artículos (Devengado)	0.00	498,654.69	498,654.69	0.00
8.2.5.5.1.2.7.02.01	Prendas de Seguridad y Protección Personal (Devengado)	0.00	13,572.00	13,572.00	0.00
8.2.5.5.1.2.9.01.01	Herramientas Menores (Devengado)	0.00	15,143.22	15,143.22	0.00
8.2.5.5.1.2.9.04.01	Refacciones y Accesorios Menores de Equipo de Cómputo y Tecnologías de la Información (Devengado)	0.00	13,206.60	13,206.60	0.00
8.2.5.5.1.2.9.06.01	Refacciones y Accesorios Menores de Equipo de Transporte (Devengado)	0.00	28,257.76	28,257.76	0.00
8.2.5.5.1.2.9.09.01	Refacciones y Accesorios Menores Otros Bienes Muebles (Devengado)	0.00	65,365.04	65,365.04	0.00
8.2.5.5.1.3.1.07.01	Servicios de Acceso de Internet, Redes y Procesamiento de Información (Devengado)	0.00	448,819.50	448,819.50	0.00
8.2.5.5.1.3.2.09.01	Otros arrendamientos (Devengado)	0.00	4,336,775.04	4,336,775.04	0.00
8.2.5.5.1.3.3.01.01	Servicios Legales, de Contabilidad, Auditoría y Relacionados (Devengado)	0.00	2,181,348.81	2,181,348.81	0.00
8.2.5.5.1.3.3.03.01	Servicios de Consultoría Administrativa, Procesos, Técnica y en Tecnologías de la Información (Devengado)	0.00	3,241,531.84	3,241,531.84	0.00
8.2.5.5.1.3.4.01.01	Servicios bancarios y financieros (Devengado)	0.00	438,835.27	438,835.27	0.00
8.2.5.5.1.3.4.05.01	Seguro de bienes patrimoniales (Devengado)	0.00	3,268.31	3,268.31	0.00
8.2.5.5.1.3.5.05.03	Conservación y mantenimiento de vehículos adscritos a servicios administrativos (Devengado)	0.00	2,448.85	2,448.85	0.00
8.2.5.5.1.3.5.08.01	Servicios de Limpieza y Manejo de Desechos (Devengado)	0.00	3,497,991.90	3,497,991.90	0.00
8.2.5.5.1.3.6.01.04	Impresiones (Devengado)	0.00	279,014.34	279,014.34	0.00
8.2.5.5.1.3.6.01.05	Difusión de mensajes sobre programas y actividades gubernamentales (Devengado)	0.00	11,119,033.00	11,119,033.00	0.00
8.2.5.5.1.3.7.02.01	Pasajes nacionales a servidores públicos (Devengado)	0.00	3,091.01	3,091.01	0.00
8.2.5.5.1.3.7.05.01	Viáticos nacionales a servidores públicos (Devengado)	0.00	17,093.32	17,093.32	0.00
8.2.5.5.1.3.8.02.02	Actividades cívicas y festividades (Devengado)	0.00	18,955,068.30	18,955,068.30	0.00

H. Ayuntamiento de Veracruz
Balanza de Comprobación
Del mes de marzo de 2026

Código	Nombre cuenta	Movimientos			Saldo Final
		Saldo Inicial	Debe	Haber	
8.2.5.5.1.3.8.03.01	Congresos y convenciones (Devengado)	0.00	37,899.60	37,899.60	0.00
8.2.5.5.1.3.9.02.01	Impuestos y Derechos (Devengado)	0.00	704,574.00	704,574.00	0.00
8.2.5.5.1.3.9.06.01	Otros gastos por responsabilidades (Devengado)	0.00	15,320.00	15,320.00	0.00
8.2.5.5.1.3.9.08.01	Impuestos sobre Nóminas y Otros que se Deriven de una Relación Laboral (Devengado)	0.00	2,819,331.00	2,819,331.00	0.00
8.2.5.5.2.4.1.01.01	Protección a ancianos y desvalidos (Devengado)	0.00	1,188,305.71	1,188,305.71	0.00
8.2.5.5.2.4.1.01.09	Otras ayudas sociales (Devengado)	0.00	1,000,111.01	1,000,111.01	0.00
8.2.5.5.3.3.2.02.03	ZOFEMAT(Devengado)	0.00	29,409.00	29,409.00	0.00
8.2.6	Presupuesto de egresos ejercido	0.00	177,695,657.45	177,695,657.45	0.00
8.2.6.5.1.1.1.01.01	Dietas (Ejercicio)	0.00	597,000.00	597,000.00	0.00
8.2.6.5.1.1.1.03.01	Sueldos y salarios (Ejercicio)	0.00	34,369,107.34	34,369,107.34	0.00
8.2.6.5.1.1.2.02.01	Sueldos Base al Personal Eventual (Ejercicio)	0.00	34,861,984.81	34,861,984.81	0.00
8.2.6.5.1.1.3.01.01	Quinquenios (Ejercicio)	0.00	2,203,806.84	2,203,806.84	0.00
8.2.6.5.1.1.3.02.01	Prima dominical (Ejercicio)	0.00	190,355.85	190,355.85	0.00
8.2.6.5.1.1.3.02.02	Gratificación anual (Ejercicio)	0.00	5,713.51	5,713.51	0.00
8.2.6.5.1.1.3.02.03	Prima vacacional (Ejercicio)	0.00	875.67	875.67	0.00
8.2.6.5.1.1.3.03.01	Compensación por servicios de turno vespertino (Ejercicio)	0.00	2,709,881.67	2,709,881.67	0.00
8.2.6.5.1.1.3.04.01	Compensación Fija (Ejercicio)	0.00	10,295,987.81	10,295,987.81	0.00
8.2.6.5.1.1.4.01.01	Instituto Mexicano del Seguro Social (IMSS) (Ejercicio)	0.00	4,954,284.40	4,954,284.40	0.00
8.2.6.5.1.1.4.01.05	Instituto de Pensiones del Estado IPE(Ejercicio)	0.00	4,347,272.76	4,347,272.76	0.00
8.2.6.5.1.1.5.03.02	Pensiones (Ejercicio)	0.00	7,929,766.78	7,929,766.78	0.00
8.2.6.5.1.1.5.04.04	Despensa (Ejercicio)	0.00	5,587,262.50	5,587,262.50	0.00
8.2.6.5.1.1.5.04.05	Previsión social múltiple (Ejercicio)	0.00	9,877,783.54	9,877,783.54	0.00
8.2.6.5.1.1.5.04.13	Servicio de guarderías (Ejercicio)	0.00	85,180.43	85,180.43	0.00
8.2.6.5.1.1.6.01.04	Estímulo por puntualidad y asistencia (Ejercicio)	0.00	3,505,443.13	3,505,443.13	0.00
8.2.6.5.1.1.6.01.08	Estímulo por productividad (Ejercicio)	0.00	1,102,335.71	1,102,335.71	0.00
8.2.6.5.1.2.1.01.01	Materiales, Útiles y Equipos Menores de Oficina (Ejercicio)	0.00	438,370.10	438,370.10	0.00
8.2.6.5.1.2.1.04.01	Materiales, Útiles y Equipos Menores de Tecnologías de la Información y Comunicaciones (Ejercicio)	0.00	605,167.27	605,167.27	0.00
8.2.6.5.1.2.1.06.01	Material de limpieza (Ejercicio)	0.00	491,840.00	491,840.00	0.00
8.2.6.5.1.2.2.01.02	Productos Alimenticios para Personas Derivado de la Prestación de Servicios Públicos en Instalaciones Propias (Ejercicio)	0.00	2,526,154.67	2,526,154.67	0.00
8.2.6.5.1.2.4.02.01	Cemento y productos de concreto (Ejercicio)	0.00	35,846.44	35,846.44	0.00
8.2.6.5.1.2.4.06.01	Material eléctrico y electrónico (Ejercicio)	0.00	10,914.13	10,914.13	0.00
8.2.6.5.1.2.4.07.01	Artículos metálicos para la construcción (Ejercicio)	0.00	4,323.90	4,323.90	0.00
8.2.6.5.1.2.4.09.01	Pinturas (Ejercicio)	0.00	5,529.07	5,529.07	0.00
8.2.6.5.1.2.4.09.09	Otros materiales y artículos (Ejercicio)	0.00	498,654.69	498,654.69	0.00
8.2.6.5.1.2.7.02.01	Prendas de Seguridad y Protección Personal (Ejercicio)	0.00	13,572.00	13,572.00	0.00
8.2.6.5.1.2.9.01.01	Herramientas Menores (Ejercicio)	0.00	15,143.22	15,143.22	0.00
8.2.6.5.1.2.9.04.01	Refacciones y Accesorios Menores de Equipo de Cómputo y Tecnologías de la Información (Ejercicio)	0.00	13,206.60	13,206.60	0.00
8.2.6.5.1.2.9.06.01	Refacciones y Accesorios Menores de Equipo de Transporte (Ejercicio)	0.00	28,257.76	28,257.76	0.00
8.2.6.5.1.2.9.09.01	Refacciones y Accesorios Menores Otros Bienes Muebles (Ejercicio)	0.00	65,365.04	65,365.04	0.00
8.2.6.5.1.3.1.07.01	Servicios de Acceso de Internet, Redes y Procesamiento de Información (Ejercicio)	0.00	448,819.50	448,819.50	0.00
8.2.6.5.1.3.2.09.01	Otros arrendamientos (Ejercicio)	0.00	4,336,775.04	4,336,775.04	0.00
8.2.6.5.1.3.3.01.01	Servicios Legales, de Contabilidad, Auditoría y Relacionados (Ejercicio)	0.00	2,181,348.81	2,181,348.81	0.00
8.2.6.5.1.3.3.03.01	Servicios de Consultoría Administrativa, Procesos, Técnica y en Tecnologías de la Información (Ejercicio)	0.00	3,241,531.84	3,241,531.84	0.00
8.2.6.5.1.3.4.01.01	Servicios bancarios y financieros (Ejercicio)	0.00	438,835.27	438,835.27	0.00
8.2.6.5.1.3.4.05.01	Seguro de bienes patrimoniales (Ejercicio)	0.00	3,268.31	3,268.31	0.00
8.2.6.5.1.3.5.05.03	Conservación y mantenimiento de vehículos adscritos a servicios administrativos (Ejercicio)	0.00	2,448.85	2,448.85	0.00
8.2.6.5.1.3.5.08.01	Servicios de Limpieza y Manejo de Desechos (Ejercicio)	0.00	3,497,991.90	3,497,991.90	0.00
8.2.6.5.1.3.6.01.04	Impresiones (Ejercicio)	0.00	279,014.34	279,014.34	0.00
8.2.6.5.1.3.6.01.05	Difusión de mensajes sobre programas y actividades gubernamentales (Ejercicio)	0.00	11,119,033.00	11,119,033.00	0.00
8.2.6.5.1.3.7.02.01	Pasajes nacionales a servidores públicos (Ejercicio)	0.00	3,091.01	3,091.01	0.00
8.2.6.5.1.3.7.05.01	Viáticos nacionales a servidores públicos (Ejercicio)	0.00	17,093.32	17,093.32	0.00
8.2.6.5.1.3.8.02.02	Actividades cívicas y festividades (Ejercicio)	0.00	18,955,068.30	18,955,068.30	0.00
8.2.6.5.1.3.8.03.01	Congresos y convenciones (Ejercicio)	0.00	37,899.60	37,899.60	0.00
8.2.6.5.1.3.9.02.01	Impuestos y Derechos (Ejercicio)	0.00	704,574.00	704,574.00	0.00
8.2.6.5.1.3.9.06.01	Otros gastos por responsabilidades (Ejercicio)	0.00	15,320.00	15,320.00	0.00
8.2.6.5.1.3.9.08.01	Impuestos sobre Nóminas y Otros que se Deriven de una Relación Laboral (Ejercicio)	0.00	2,819,331.00	2,819,331.00	0.00
8.2.6.5.2.4.1.01.01	Protección a ancianos y desvalidos (Ejercicio)	0.00	1,188,305.71	1,188,305.71	0.00
8.2.6.5.2.4.1.01.09	Otras ayudas sociales (Ejercicio)	0.00	1,000,111.01	1,000,111.01	0.00
8.2.6.5.3.3.2.02.03	ZOFEMAT(Ejercicio)	0.00	29,409.00	29,409.00	0.00
8.2.7	Presupuesto de egresos pagado	314,774,634.61	177,695,657.45	0.00	492,470,292.06
8.2.7.1.2.4.1.01.01	Muebles de Oficina y Estantería (Pagado)	13,451.94	0.00	0.00	13,451.94
8.2.7.5.1.1.1.01.01	Dietas (Pagado)	1,194,000.00	597,000.00	0.00	1,791,000.00
8.2.7.5.1.1.1.03.01	Sueldos y salarios (Pagado)	62,486,685.33	34,369,107.34	0.00	96,855,792.67
8.2.7.5.1.1.2.02.01	Sueldos Base al Personal Eventual (Pagado)	67,760,445.65	34,861,984.81	0.00	102,622,430.46
8.2.7.5.1.1.3.01.01	Quinquenios (Pagado)	4,402,101.79	2,203,806.84	0.00	6,605,908.63

H. Ayuntamiento de Veracruz
Balanza de Comprobación
Del mes de marzo de 2026

Código	Nombre cuenta	Movimientos			Saldo Final
		Saldo Inicial	Debe	Haber	
8.2.7.5.1.1.3.02.01	Prima dominical (Pagado)	16,100.70	190,355.85	0.00	206,456.55
8.2.7.5.1.1.3.02.02	Gratificación anual (Pagado)	0.00	5,713.51	0.00	5,713.51
8.2.7.5.1.1.3.02.03	Prima vacacional (Pagado)	0.00	875.67	0.00	875.67
8.2.7.5.1.1.3.03.01	Compensación por servicios de turno vespertino (Pagado)	0.00	2,709,881.67	0.00	2,709,881.67
8.2.7.5.1.1.3.04.01	Compensación Fija (Pagado)	20,323,359.27	10,295,987.81	0.00	30,619,347.08
8.2.7.5.1.1.4.01.01	Instituto Mexicano del Seguro Social (IMSS) (Pagado)	5,465,922.91	4,954,284.40	0.00	10,420,207.31
8.2.7.5.1.1.4.01.05	Instituto de Pensiones del Estado IPE(Pagado)	5,805,206.95	4,347,272.76	0.00	10,152,479.71
8.2.7.5.1.1.5.03.02	Pensiones (Pagado)	17,718,623.88	7,929,766.78	0.00	25,648,390.66
8.2.7.5.1.1.5.04.04	Despensa (Pagado)	9,965,565.68	5,587,262.50	0.00	15,552,828.18
8.2.7.5.1.1.5.04.05	Previsión social múltiple (Pagado)	18,166,061.11	9,877,783.54	0.00	28,043,844.65
8.2.7.5.1.1.5.04.13	Servicio de guarderías (Pagado)	90,650.00	85,180.43	0.00	175,830.43
8.2.7.5.1.1.5.04.37	Ayuda de funeral (Pagado)	75,000.00	0.00	0.00	75,000.00
8.2.7.5.1.1.6.01.04	Estímulo por puntualidad y asistencia (Pagado)	625,621.04	3,505,443.13	0.00	4,131,064.17
8.2.7.5.1.1.6.01.08	Estímulo por productividad (Pagado)	2,330,956.18	1,102,335.71	0.00	3,433,291.89
8.2.7.5.1.2.1.01.01	Materiales, Útiles y Equipos Menores de Oficina (Pagado)	57,782.43	438,370.10	0.00	496,152.53
8.2.7.5.1.2.1.04.01	Materiales, Útiles y Equipos Menores de Tecnologías de la Información y Comunicaciones (Pagado)	0.00	605,167.27	0.00	605,167.27
8.2.7.5.1.2.1.06.01	Material de limpieza (Pagado)	1,232,937.61	491,840.00	0.00	1,724,777.61
8.2.7.5.1.2.1.08.01	Materiales para el Registro e Identificación de Bienes y Personas (Pagado)	401,760.00	0.00	0.00	401,760.00
8.2.7.5.1.2.2.01.02	Productos Alimenticios para Personas Derivado de la Prestación de Servicios Públicos en Instalaciones Propias (Pagado)	556,277.53	2,526,154.67	0.00	3,082,432.20
8.2.7.5.1.2.2.02.01	Productos alimenticios para animales (Pagado)	4,700.01	0.00	0.00	4,700.01
8.2.7.5.1.2.4.02.01	Cemento y productos de concreto (Pagado)	874.40	35,846.44	0.00	36,720.84
8.2.7.5.1.2.4.04.01	Madera y productos de madera (Pagado)	289,858.20	0.00	0.00	289,858.20
8.2.7.5.1.2.4.06.01	Material eléctrico y electrónico (Pagado)	7,366,660.09	10,914.13	0.00	7,377,574.22
8.2.7.5.1.2.4.07.01	Artículos metálicos para la construcción (Pagado)	0.00	4,323.90	0.00	4,323.90
8.2.7.5.1.2.4.09.01	Pinturas (Pagado)	24,244.43	5,529.07	0.00	29,773.50
8.2.7.5.1.2.4.09.09	Otros materiales y artículos (Pagado)	221,729.27	498,654.69	0.00	720,383.96
8.2.7.5.1.2.5.01.01	Productos Químicos Básicos (Pagado)	2,245.00	0.00	0.00	2,245.00
8.2.7.5.1.2.5.02.01	Fertilizantes, Pesticidas y Otros Agroquímicos (Pagado)	48,485.68	0.00	0.00	48,485.68
8.2.7.5.1.2.6.01.03	Combustibles, lubricantes y aditivos para servicios administrativos (Pagado)	1,013.00	0.00	0.00	1,013.00
8.2.7.5.1.2.7.02.01	Prendas de Seguridad y Protección Personal (Pagado)	67,398.32	13,572.00	0.00	80,970.32
8.2.7.5.1.2.9.01.01	Herramientas Menores (Pagado)	0.00	15,143.22	0.00	15,143.22
8.2.7.5.1.2.9.04.01	Refacciones y Accesorios Menores de Equipo de Cómputo y Tecnologías de la Información (Pagado)	195.00	13,206.60	0.00	13,401.60
8.2.7.5.1.2.9.06.01	Refacciones y Accesorios Menores de Equipo de Transporte (Pagado)	29,287.00	28,257.76	0.00	57,544.76
8.2.7.5.1.2.9.09.01	Refacciones y Accesorios Menores Otros Bienes Muebles (Pagado)	534,720.38	65,365.04	0.00	600,085.42
8.2.7.5.1.3.1.07.01	Servicios de Acceso de Internet, Redes y Procesamiento de Información (Pagado)	555,773.75	448,819.50	0.00	1,004,593.25
8.2.7.5.1.3.1.08.03	Servicio de mensajería (Pagado)	77.00	0.00	0.00	77.00
8.2.7.5.1.3.2.09.01	Otros arrendamientos (Pagado)	260,000.00	4,336,775.04	0.00	4,596,775.04
8.2.7.5.1.3.3.01.01	Servicios Legales, de Contabilidad, Auditoría y Relacionados (Pagado)	1,856.00	2,181,348.81	0.00	2,183,204.81
8.2.7.5.1.3.3.03.01	Servicios de Consultoría Administrativa, Procesos, Técnica y en Tecnologías de la Información (Pagado)	23,200.00	3,241,531.84	0.00	3,264,731.84
8.2.7.5.1.3.4.01.01	Servicios bancarios y financieros (Pagado)	1,616,888.73	438,835.27	0.00	2,055,724.00
8.2.7.5.1.3.4.05.01	Seguro de bienes patrimoniales (Pagado)	2,112.36	3,268.31	0.00	5,380.67
8.2.7.5.1.3.5.01.01	Conservación y Mantenimiento Menor de Inmuebles (Edificios Públicos) (Pagado)	926,984.57	0.00	0.00	926,984.57
8.2.7.5.1.3.5.02.02	Conservación y mantenimiento de otros (Pagado)	32,318.76	0.00	0.00	32,318.76
8.2.7.5.1.3.5.05.03	Conservación y mantenimiento de vehículos adscritos a servicios administrativos (Pagado)	62,522.53	2,448.85	0.00	64,971.38
8.2.7.5.1.3.5.08.01	Servicios de Limpieza y Manejo de Desechos (Pagado)	0.00	3,497,991.90	0.00	3,497,991.90
8.2.7.5.1.3.6.01.04	Impresiones (Pagado)	35,720.00	279,014.34	0.00	314,734.34
8.2.7.5.1.3.6.01.05	Difusión de mensajes sobre programas y actividades gubernamentales (Pagado)	1,954.00	11,119,033.00	0.00	11,120,987.00
8.2.7.5.1.3.7.01.01	Pasajes nacionales a servidores públicos (Pagado)	2,951.81	0.00	0.00	2,951.81
8.2.7.5.1.3.7.02.01	Pasajes nacionales a servidores públicos (Pagado)	1,536.00	3,091.01	0.00	4,627.01
8.2.7.5.1.3.7.05.01	Viáticos nacionales a servidores públicos (Pagado)	9,983.45	17,093.32	0.00	27,076.77
8.2.7.5.1.3.8.02.02	Actividades cívicas y festividades (Pagado)	81,039,909.37	18,955,068.30	0.00	99,994,977.67
8.2.7.5.1.3.8.03.01	Congresos y convenciones (Pagado)	0.00	37,899.60	0.00	37,899.60
8.2.7.5.1.3.9.02.01	Impuestos y Derechos (Pagado)	203,249.00	704,574.00	0.00	907,823.00
8.2.7.5.1.3.9.06.01	Otros gastos por responsabilidades (Pagado)	0.00	15,320.00	0.00	15,320.00
8.2.7.5.1.3.9.08.01	Impuestos sobre Nóminas y Otros que se Deriven de una Relación Laboral (Pagado)	2,670,974.00	2,819,331.00	0.00	5,490,305.00
8.2.7.5.2.4.1.01.01	Protección a ancianos y desvalidos (Pagado)	8,465.21	1,188,305.71	0.00	1,196,770.92
8.2.7.5.2.4.1.01.09	Otras ayudas sociales (Pagado)	8,072.29	1,000,111.01	0.00	1,008,183.30
8.2.7.5.3.3.2.02.03	ZOFEMAT(Pagado)	30,165.00	29,409.00	0.00	59,574.00
	Totales	0.00	2,752,385,184.00	2,752,385,184.00	0.00

Código	Nombre cuenta	Saldo Inicial	Movimientos		Saldo Final
			Debe	Haber	



En cumplimiento a los artículos 46, fracción I, inciso g) 47, 48 y 49 de la Ley General de Contabilidad Gubernamental (LGCG), se presentan las notas a los Estados Financieros correspondientes a Marzo de 2026 en aquellos rubros que por su importancia así lo requieren, en el siguiente orden:

- a) Notas de gestión administrativa,
- b) Notas de desglose, y
- c) Notas de memoria (cuentas de orden).

a). NOTAS DE GESTIÓN ADMINISTRATIVA

Introducción

Las notas de gestión administrativa tienen como objetivo la revelación del contexto y de los aspectos más relevantes que influyeron en las decisiones del período, y que deberán ser considerados para la mayor comprensión de los estados financieros y sus particularidades.

De esta manera, se informan y explican las condiciones relacionadas con la información financiera de cada período de gestión; además, de exponer aquellas políticas que podrían afectar la toma de decisiones en períodos posteriores.

1. Autorización e Historia

EL H. Ayuntamiento de Veracruz, Veracruz, fue fundado por los conquistadores españoles en el Nuevo Mundo el 22 de Abril de 1519, cuando Hernán Cortés desembarcó en tierra firme y lo nombró el primer Ayuntamiento de México.

Además, la Ciudad de Veracruz es conocida por ser denominada 4 veces heroica, escenario de los acontecimientos más importantes en la defensa de la soberanía Nacional; en los que la población luchó heroicamente contra invasores extranjeros:

- El 18 de noviembre de 1825, con la rendición de las últimas fuerzas españolas guarnecidas en la fortaleza de San Juan de Ulúa.
- El 27 de noviembre de 1838, por el bombardeo de las fuerzas francesas durante la Guerra de los Pasteles.
- El 22 de marzo de 1847, por el bombardeo de las fuerzas norteamericanas en la Guerra de Intervención Norteamericana.

- El 21 y 22 de Abril de 1914 por la defensa durante el desembarco de las tropas norteamericanas.

En 1857 durante la presidencia del Lic. Benito Juárez se expiden las Leyes de Reforma y así, en 1860 durante la Guerra de Reforma, Benito Juárez estableció en Veracruz la capital del país. Así también fue Veracruz quien apoyó fervientemente la Revolución Mexicana y resistió la invasión estadounidense durante 1914.

En lo que respecta a su ubicación, limita al norte con el municipio de la Antigua y el Golfo de México, al sur con Medellín y Boca del Río, al este con el Golfo de México, al oeste con Manlio Fabio Altamirano y al noroeste con Paso de Ovejas. El municipio de Veracruz está ubicado en la región de Sotavento del Estado de Veracruz.

2. Panorama Económico y Financiero

Las proyecciones de crecimiento para el país en 2026 anticipan un progreso moderado. El Fondo Monetario Internacional (FMI) y la Organización para la Cooperación y el Desarrollo Económicos (OCDE) estiman un crecimiento del PIB entre 1.2% y 1.5%, en línea con el Banco de México (Banxico) (1.1%), mientras que el Gobierno Federal proyecta 1.8%–2.8%, por encima del consenso técnico.

De acuerdo con la encuesta de expectativas de Banxico, se prevé inflación de 3.8%, crecimiento de 1.3% y un tipo de cambio de 19.6 a 19.8 pesos por dólar. Este panorama sugiere estabilidad relativa, aunque con bajo dinamismo, pero insuficiente para impulsar la generación de empleo y bienestar. El desafío principal no está en la estabilidad macroeconómica, sino en convertirla en confianza, inversión productiva y crecimiento sostenido.

En el marco de este escenario, esta administración ha implementado una política de estabilidad presupuestal en apego a los preceptos de disciplina financiera y apoyo a los programas sociales que reduzcan el impacto socio-económico de los ciudadanos.

3. Organización y Objeto Social

a) Objeto Social

- I. Proteger los intereses de la sociedad, mantener el orden público, la paz social, la seguridad y tranquilidad de las personas que se encuentren en el Municipio;
- II. Regular aspectos relativos al territorio, su población y el Gobierno del Municipio; y
- III. Favorecer la convivencia armónica entre las personas que se encuentren en el Municipio;

b) Principal Actividad

Administración pública municipal en general

c) Ejercicio Fiscal 2026

d) Régimen Jurídico

El Ayuntamiento de Veracruz es una Persona Moral con Fines no Lucrativos

e) Consideraciones Fiscales.

El Ayuntamiento de Veracruz, Ver. tiene las siguientes obligaciones Fiscales:

- Declaración informativa anual de pagos y retenciones de servicios profesionales. Personas Morales. Impuesto Sobre la Renta
- Declaración informativa anual de retenciones de ISR por arrendamiento de inmueble
- Entero de retenciones mensuales de ISR por sueldos y salarios
- Entero de retenciones mensuales de ISR por ingresos asimilados a salarios
- Declaración Informativa mensual de Proveedores
- Entero de retención de ISR por servicios profesionales. mensual

f) Estructura Organizacional Básica

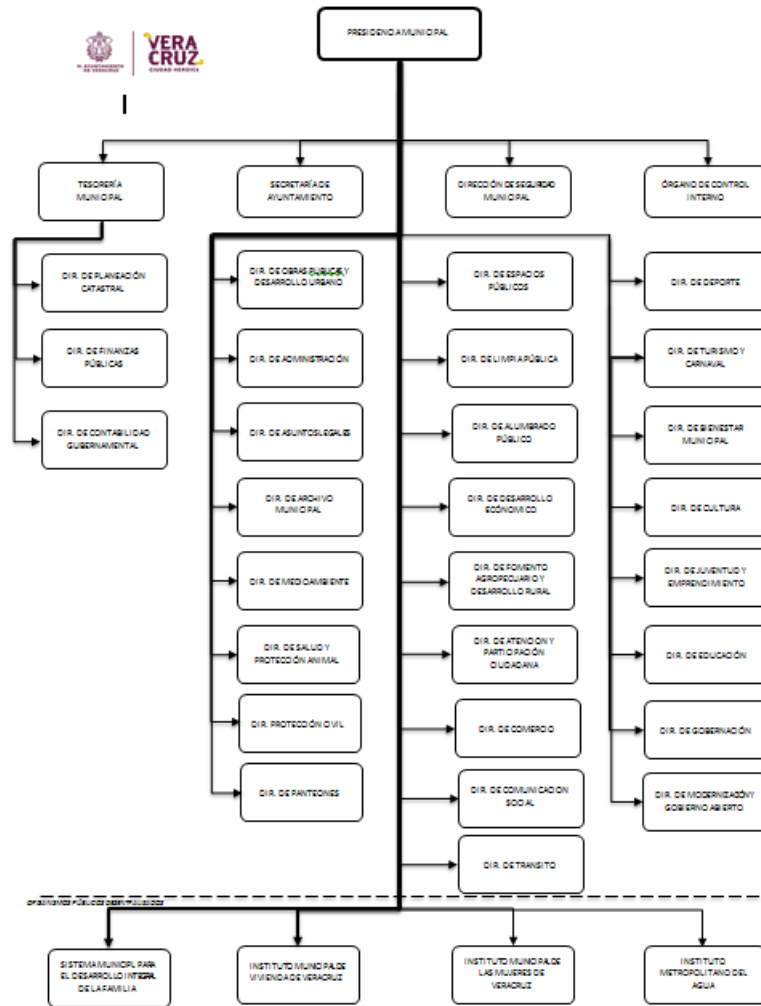

g) Fideicomisos, Mandatos, y Análogos

Fideicomiso de Bursatilización:

Fideicomiso Centro Histórico

4. Bases de Preparación de los Estados Financieros

Los Estados Financieros que se acompañan fueron preparados por la Administración del Ayuntamiento, observando las normativas emitidas por el CONAC.

El H. Ayuntamiento reconoce los Ingresos de conformidad con las “Normas y Metodología para la determinación de los momentos contables de los Ingresos” y en el caso de los gastos de conformidad con el “Acuerdo por el que se emiten las normas y metodología para la determinación de los momentos contables de los egresos”, normativas emitidas por el la CONAC, con la finalidad de informar sobre los recursos que controla y el costo de sus operaciones que es la forma más útil al evaluar la situación y cambios financieros, así como evaluar si opera económicamente de manera eficiente.

Con base a las políticas contables establecidas en los principios de contabilidad gubernamental y a las reglas particulares, las operaciones y transacciones que la contabilidad cuantifica al considerarlas realizadas se registran según las cantidades de dinero que se reciban, eroguen o afecten o la estimación razonable que de ellas se haga.

En lo que respecta a realizar los registros financieros, el Municipio de Veracruz, se encuentra en uso de un Sistema de Contabilidad Gubernamental denominado "SIGMAVER" mismo que es proporcionado por el Órgano de Fiscalización Superior del Estado (ORFIS) y que contempla la aplicación de las disposiciones emitidas en la Ley General de Contabilidad Gubernamental y los lineamientos del CONAC.

5. Políticas de Contabilidad Significativas

Los bienes muebles, inmuebles se deprecian a efecto de dar cumplimiento a la regla 6 de las “Reglas Específicas de Registro y Valoración del Patrimonio”, relativa a la depreciación, deterioro y amortización, del ejercicio y acumulada de bienes.

Asimismo, no prevé reconocer los efectos de la inflación en la información financiera.

6. Posición en Moneda Extranjera y Protección por Riesgo Cambiario

El H. Ayuntamiento no cuenta con inversiones en Moneda Extranjera por lo que no es necesario realizar acciones para la protección de recursos derivados de cambios de divisas.

7. Reporte Analítico del Activo

El incremento en el Efectivo y Equivalentes, se deriva del resultado en la dinámica del ejercicio del origen y aplicación de los recursos señalados en el apartado de Notas al Estado de Flujos de Efectivo.

Con respecto a los Bienes Muebles e Inmuebles, se llevó a cabo la aplicación de porcentajes de depreciación, deterioro o amortización, establecidos en los parámetros de estimación de vida útil emitidos por el CONAC, y publicados en el Diario Oficial de la Federación el 15 de agosto de 2012, por lo que los montos representan el valor actualizado de los mismos.

8. Fideicomisos, Mandatos, y Análogos

Fideicomiso de Bursatilización:

El Municipio de Veracruz celebró el mes de diciembre de 2008 con autorización del Congreso del Estado y del Cabildo la Bursatilización del 20% del Impuesto Sobre la Tenencia o Uso de Vehículos a un plazo de 28 años mediante la emisión de certificados bursátiles denominados Udis y en Pesos, a través del Fideicomiso F/998; que suscribió como fideicomitente el Gobierno del estado de Veracruz de Ignacio de la Llave y 199 municipios entre los cuales se encuentra el Municipio de Veracruz, actuando como Fiduciario Deutsche Bank México, S.A. y Banco Invex, S.A., como representante común de los tenedores de Certificados Bursátiles, operación por la cual el Municipio de Veracruz obtuvo recursos bursátiles.

Los recursos para la amortización de capital e intereses son descontados a partir del mes de enero de 2012, del Fondo General de Participaciones que en ingresos federales corresponde al Municipio de Veracruz, en sustitución del ISTUV municipal, mediante aportaciones mensuales efectuadas por la TESOFE al Fideicomiso F/998 del 7.5453% de dicho fondo participable, recursos que son aplicados al pago de interés semestral con amortización de capital anual; de acuerdo a las fechas pactadas; así como por el derecho a remanentes de participaciones federales.

Fideicomiso Centro Histórico

- Con fecha 9 de noviembre del año 2007 el H. Ayuntamiento del Municipio de Veracruz, otorgó la Concesión para Usar, Explotar y Aprovechar Bienes del Dominio Público Municipal para la Instalación, Operación, Mantenimiento y Administración de Estacionómetros Electrónicos Nuevos, Modernos y Funcionales que puedan ser usados con monedas o tarjetas de prepago a la moral ZEUS MONITOREO VIAL, Sociedad Anónima de Capital Variable, previa autorización por el Congreso del Estado de Veracruz de Ignacio de la Llave;
- De conformidad con la condición décima sexta del título de concesión el plazo máximo por el cual se otorgó fue de quince años, el cual venció el día nueve de noviembre del año dos mil veintidós.
- De acuerdo con el último párrafo de la condición décima sexta del título de concesión la instalación y estacionómetros pasarán al dominio pleno del Municipio de Veracruz, constituyendo bienes del dominio público destinado al servicio público de control de la movilidad y estacionamiento en la vía pública dentro del Centro Histórico.
- Con fecha 14 de septiembre del 2022 se expidió un Acuerdo por el Cabildo del H. Ayuntamiento del Municipio de Veracruz, Veracruz, mediante el cual se tomó la decisión de no prorrogar o renovar el título de concesión y en consecuencia sus efectos legales cesaron el día nueve de noviembre del dos mil veintidós, quedando debidamente notificada la empresa concesionaria de dicho acuerdo.
- A pesar de la culminación del Convenio para la operatividad y funcionamiento de la Concesión relativa a los Estacionómetros, el Fideicomiso de Inversión y Administración constituido del Centro Histórico del Municipio de Veracruz, Veracruz, sigue operando en relación con el Estacionamiento del “Centro Gastronómico Refugio del Pescador”.

9. Reporte de la Recaudación

- a) Al 31 de Marzo de 2026, el comportamiento de la recaudación de los ingresos locales refleja un importe de \$ 391,759,401, y los ingresos federales por \$ 602,047,982.
- b) La proyección a mediano plazo de los ingresos locales muestra un importe de \$ 847,586,430, y los ingresos federales \$ 2,446,373,134.

10. Información sobre la Deuda y el Reporte Analítico de la Deuda Pública

Comparativo de la relación deuda pública con el PIB y la Recaudación Estimada

CONCEPTO	SALDO AL 31 DE MARZO	CONCEPTO	SALDO AL 31 DE MARZO
Recaudación Estimada 2026	\$ 3,181,036,007	Producto Interno Bruto Estatal	\$1,094,882,000,000
Saldo de la Deuda Pública	\$ 134,713,539	Saldo de la Deuda Pública	\$ 134,713,539
Porcentaje	4.2349%	Porcentaje	0.0123%

Antecedentes de la Deuda Pública:

Acreedor		Monto Original	Tasa	Vencimiento	
Tipo	Nombre			Plazo	Fecha
Emisiones Bursátiles	Tenedores Bursátiles(udis)	\$ 98,634,367.91	7.4 5 000%	330 meses	31/07/2036
Emisiones Bursátiles	Tenedores Bursátiles (pesos)	\$ 21,054,558.09	TIIE-2.85	330 meses	31/07/2036

Al 31 de Marzo de 2026, la deuda pública presenta los siguientes importes:

Nombre	Saldo final del ejercicio anterior	Ajustes al Valor de la Deuda +/-	Capital Pagado en el Presente Ejercicio	Intereses	saldo al 31 de marzo
Tenedores Bursátiles(udis)	\$ 120,644,853	\$ 1,669,656	\$ -	-	\$ 122,314,509
siiiTenedores Bursátiles (pesos)	\$ 12,399,029	\$ -	\$ -	-	\$ 12,399,029
TOTAL DEUDA PÚBLICA					\$134,713,539

Al 31 de Marzo de 2026, este ayuntamiento no cuenta con Deuda a Corto Plazo.

11. Calificaciones Otorgadas

HR Ratings revisó al alza la calificación de HR AA a HR AA+ y modificó la Perspectiva de Positiva a Estable para el Municipio de Veracruz, Estado de Veracruz.

La revisión al alza obedece al cumplimiento de las expectativas respecto a las métricas de deuda de la Entidad, las cuales se estima que mantendrán un nivel bajo durante los próximos ejercicios. Al cierre de 2023, debido a un alza en los Ingresos de Libre Disposición (ILD), el Municipio registró superávit en el Balance Primario (BP), lo que le permitió elevar su nivel de liquidez. Como consecuencia, la razón de Deuda Neta (DN) a ILD se mantuvo negativa de 2022 a 2023, mientras que las métricas de Pasivo Circulante (PC) y Servicio de Deuda (SD) a ILD permanecieron en un nivel bajo, en línea con lo proyectado anteriormente. Para los próximos años, se estima un BP deficitario promedio de 0.7% de los Ingresos Totales (IT), que sería resultado de mayores presiones de Gasto Corriente. Sin embargo, se proyecta crecimiento en las Participaciones y en la recaudación local, por lo que no se contempla el uso de financiamiento adicional. Debido a lo anterior, se estima que la DN continuará negativa, y que el PC y el SD disminuirán a promedios de 2.0% y 0.6% de los ILD entre 2024 y 2026.

12. Proceso de mejora

Principales Políticas de control interno.

Con el objetivo de establecer los lineamientos para el ejercicio, control y evaluación del gasto público municipal, con base en la normatividad aplicable y bajo los principios de orden, honestidad y transparencia, que permitan al H. Ayuntamiento la oportuna y veraz rendición de cuentas en la administración de los recursos, se implementaron lineamientos para el Ejercicio del Gasto, para: Gastos a Comprobar, Trámites Urgentes, Reembolsos de Gastos a través de Fondo Fijo, Gastos de Publicidad y Folletería, Contratación de Servicios para Eventos Especiales, Apoyos Económicos y Viáticos.

13. Información por Segmentos

Este ente público no considera que deba revelar la información financiera de manera segmentada del presente período.

14. Eventos Posteriores al Cierre

Este ente público no cuenta con eventos posteriores relevantes al cierre del ejercicio, que deban ser informados en este período.

15. Partes Relacionadas

Se informa que no existen partes relacionadas que pudieran ejercer influencia significativa sobre la toma de decisiones financieras y operativas del H. Ayuntamiento de Veracruz, ya que con base en la Constitución Política de los Estados Unidos Mexicanos, el Ayuntamiento cuenta con autonomía propia y es administrado libremente y gobernado por una administración elegida por el voto popular directo.

16. Responsabilidad Sobre la Presentación Razonable de la Información Contable

“Bajo protesta de decir verdad declaramos que los Estados Financieros y sus notas, son razonablemente correctos y son responsabilidad del emisor”.

b) NOTAS DE DESGLOSE

I) NOTAS AL ESTADO DE ACTIVIDADES

Ingresos y Otros Beneficios

Ingresos de Gestión

Los Ingresos de Gestión reflejan un importe de \$ 310,361,803, resalta la recaudación de impuestos en el ejercicio por un importe de \$ 226,813,661 que en su mayoría es por concepto de predial, dentro del rubro de Derechos por un importe de \$ 69,120,926 donde los conceptos más relevantes son los Derechos por obras materiales y de comercio; dentro del rubro de productos con un importe de \$ 4,286,947 se encuentran los rendimientos financieros generados por este H. Ayuntamiento, y los Aprovechamientos con un importe de \$ 10,140,269, donde las multas son los importes más relevantes, como se muestra en la siguiente tabla:

DESCRIPCIÓN DE CUENTA	SALDO AL 31 DE MARZO	% POR RUBRO
INGRESOS DE GESTIÓN	\$ 310,361,803	
Impuestos	\$ 226,813,661	100%
Impuestos Sobre los Ingresos	\$ 810,975	0%
Impuestos Sobre el Patrimonio	\$ 167,075,535	74%
Accesorios de Impuestos	\$ 4,143,015	2%
Impuestos no Comprendidos en la Ley de Ingresos Vigente, Causados en Ejercicios Fiscales Anteriores Pendientes de Liquidación o Pago	\$ 34,498,225	15%
Otros Impuestos	\$ 20,285,911	9%
Derechos	\$ 69,120,926	100%
Derechos por el Uso, Goce, Aprovechamiento o Explotación de Bienes de Dominio Público	\$ 11,080,219	16%
Derechos por Prestación de Servicios	\$ 57,159,268	83%
Accesorios de Derechos	\$ 164,041	0%
Derechos no comprendidos en la Ley de Ingresos Vigente, Causados en Ejercicios Fiscales Anteriores Pendientes de Liquidación o Pago	\$ 670,979	1%
Otros Derechos	\$ 46,419	0%
Productos de Tipo Corriente	\$ 4,286,947	100%
Productos Derivados del Uso y Aprovechamiento de Bienes no Sujetos a Régimen de Dominio Público	\$ 4,286,947	100%
Aprovechamientos de Tipo Corriente	\$ 10,140,269	100%
Multas	\$ 3,228,371	32%
Indemnizaciones	\$ 76,308	1%
Otros Aprovechamientos	\$ 6,835,590	67%

Participaciones, Aportaciones, Convenios, Incentivos Derivados de la Colaboración Fiscal, Fondos Distintos de Aportaciones, Transferencias, Asignaciones, Subsidios y Subvenciones, y Pensiones y Jubilaciones tiene un importe de \$ 552,229,732, de los cuales corresponden principalmente a las Participaciones Federales, transferidas por el Estado y la Federación por un monto de \$ 403,912,480 con respecto a las Aportaciones al Municipio del Fondo de Aportaciones para Infraestructura Social Municipal y del las Demarcaciones Territoriales, (FAISMUN) por un importe de \$ 37,667,024 y el Fondo de Aportación para el Fortalecimiento de los Municipios las Demarcaciones Territoriales (FORTAMUN-DF) por un importe de \$ 105,149,318, Convenios con un importe de \$ 1,105,696.

Otros Ingresos y Beneficios

De los rubros de Ingresos Financieros, Incremento por Variación de Inventarios, Disminución del Exceso de Estimaciones por Pérdida o Deterioro u Obsolescencia, Disminución del Exceso de Provisiones, y de Otros Ingresos y Beneficios Varios, tiene un importe de \$ 0.

Por lo que el Estado de Actividades refleja un total de \$ 862,591,535.

DESCRIPCIÓN DE CUENTA	SALDO AL 31 DE MARZO	% POR RUBRO
PARTICIPACIONES, APORTACIONES, TRANSFERENCIAS, ASIGNACIONES, SUBSIDIOS Y OTRAS AYUDAS	\$ 552,229,732	
Participaciones y Aportaciones	\$ 552,229,732	100%
Participaciones	\$ 403,912,480	73%
Aportaciones	\$ 142,816,342	26%
Convenios	\$ 1,105,696	0%
Incentivos Derivados de la Colaboración Fiscal	\$ 299,611	0%
Fondos Distintos de Aportaciones	\$ 4,095,602	1%
OTROS INGRESOS Y BENEFICIOS	\$ -	
Otros Ingresos y Beneficios Varios	\$ -	0%
Diferencias de Cotizaciones a Favor en Valores Negociables	\$ -	0%

Gastos y Otras Pérdidas

Con respecto a los egresos del ejercicio, el Estado de Actividades refleja un total de \$ 494,126,496, monto inferior a los ingresos del ejercicio, mostrando una sustentabilidad presupuestal municipal.

Los rubros más representativos ejercidos por este Ayuntamiento corresponden a Servicios Personales por un importe de \$ 339,050,343, donde las partidas específicas de remuneraciones al personal y otras prestaciones económicas representan los importes más relevantes; Materiales y Suministros por \$ 15,592,513, donde las partidas específicas Materiales y Artículos de Construcción y de Reparación, y Combustibles y Lubricantes son los más representativos en este rubro, Servicios Generales por \$135,549,455, sus partidas más representativas son, Servicios Básicos, Servicios Financieros, Bancarios y Comerciales y Servicios Oficiales; Transferencia, Asignaciones, Subsidios; y Otras Ayudas por \$ 2,204,954, su partida más relevante es el Ayudas Sociales a Personas.

Participaciones y Aportaciones por un importe de \$ 59,574, Intereses, Comisiones y Otros Gastos de la Deuda Pública por \$ 0, Otros Gastos y Pérdidas Extraordinarias por \$ 1,669,656 e Inversión Pública por \$ 0, como se muestra en el siguiente cuadro:

DESCRIPCIÓN DE CUENTA	SALDO AL 31 DE MARZO	% POR RUBRO
GASTOS Y OTRAS PÉRDIDAS	\$ 494,126,496	
GASTOS DE FUNCIONAMIENTO	\$ 490,192,312	
Servicios Personales	\$ 339,050,343	100%
Remuneraciones al Personal de Carácter Permanente	\$ 98,646,793	29%
Remuneraciones al Personal de Carácter Transitorio	\$ 102,622,430	30%
Remuneraciones Adicionales y Especiales	\$ 40,148,183	12%
Seguridad Social	\$ 20,572,687	6%
Otras Prestaciones Sociales y Económicas	\$ 69,495,894	20%
Pago de Estímulos a Servidores Públicos	\$ 7,564,356	2%
Materiales y Suministros	\$ 15,592,513	100%
Materiales de Administración, Emisión de Documentos y Artículos Oficiales	\$ 3,227,857	21%
Alimentos y Utensilios	\$ 3,087,132	20%
Materiales y Artículos de Construcción y de Reparación	\$ 8,458,635	54%



H. AYTO. CONSTITUCIONAL DE VERACRUZ
 NOTAS A LOS ESTADOS FINANCIEROS
 AL 31 DE MARZO DE 2026
 (Cifras monetarias expresadas en pesos)

DESCRIPCIÓN DE CUENTA	SALDO AL 31 DE MARZO	% POR RUBRO
Productos Químicos, Farmacéuticos y de Laboratorio	\$ 50,731	0%
Combustibles, Lubricantes y Aditivos	\$ 1,013	0%
Vestuario, Blancos, Prendas de Protección y Artículos Deportivos	\$ 80,970	1%
Herramientas, Refacciones y Accesorios Menores	\$ 686,175	4%
Servicios Generales	\$ 135,549,455	100%
Servicios Básicos	\$ 1,004,670	1%
Servicios de Arrendamiento	\$ 4,596,775	3%
Servicios Profesionales, Científicos y Técnicos y Otros Servicios	\$ 5,447,937	4%
Servicios Financieros, Bancarios y Comerciales	\$ 2,061,105	2%
Servicios de Instalación, Reparación, Mantenimiento y Conservación	\$ 4,522,267	3%
Servicios de Comunicación Social y Publicidad	\$ 11,435,721	8%
Servicios de Traslado y Viáticos	\$ 34,656	0%
Servicios Oficiales	\$ 100,032,877	74%
Otros Servicios Generales	\$ 6,413,448	5%
TRANSFERENCIAS, ASIGNACIONES, SUBSIDIOS Y OTRAS AYUDAS	\$ 2,204,954	132%
Ayudas Sociales	\$ 2,204,954	132%
Ayudas Sociales a Personas	\$ 2,204,954	132%
Ayudas Sociales a Instituciones	\$ -	0%
PARTICIPACIONES Y APORTACIONES	\$ 59,574	100%
Convenios	\$ 59,574	100%
Convenios de Descentralización y Otros	\$ 59,574	100%
INTERESES, COMISIONES Y OTROS GASTOS DE LA DEUDA PÚBLICA	\$ -	0%
Intereses de la Deuda Pública	\$ -	0%
Intereses de la Deuda Pública Interna	\$ -	0%
Gastos de la Deuda Pública	\$ -	0%
Gastos de la Deuda Pública Interna	\$ -	0%
OTROS GASTOS Y PÉRDIDAS EXTRAORDINARIAS	\$ 1,669,656	100%
Estimaciones, Depreciaciones, Deterioros, Obsolescencia y Amortizaciones	\$ -	0%
Depreciación de Bienes Muebles	\$ -	0%
Disminución de Bienes por Pérdida, Obsolescencia y Deterioro	\$ -	0%
Otros Gastos	\$ 1,669,656	100%
Diferencias de Cotizaciones Negativas en Valores Negociables	\$ 1,669,656	100%
INVERSIÓN PÚBLICA	\$ -	0%
Inversión Pública no Capitalizable	\$ -	0%
Construcción en Bienes no Capitalizable	\$ -	0%

II) NOTAS AL ESTADO DE SITUACIÓN FINANCIERA

Activo

Efectivo y Equivalentes

El efectivo en caja y bancos se encuentra representado principalmente por depósitos bancarios a corto plazo, las inversiones se registran a su costo de adquisición, que es similar al valor de mercado. Los rendimientos de estos valores se reconocen conforme a lo devengado.

a) Bancos

Al 31 de Marzo de 2026, el saldo en bancos se integra de la siguiente manera:

CUENTAS BANCARIAS NO ETIQUETADAS	IMPORTE
Cta. 1348745321 Participaciones Federales 2026	\$152,864,328
Cta.6691839 Part.Fed.2011-2013	\$57,899,485
Cta.0211009063 Comercio Electrónico.	\$53,025,817
Cta.0211009045 Arbitrios	\$30,641,357
Cta.102638053 Pago Referenciado	\$29,927,997
Cta.1153291714 Estacionómetros	\$16,447,373
Cta.1295197967 Participaciones 2025	\$10,614,962
Cta.0260043663 Carnaval	\$8,108,383
Cta:6691820 Terminal Punto de Venta	\$5,531,881
Cta.252395871 Predial OXXO	\$3,223,691
Cta.1252728001 Participaciones Federales 2024	\$2,870,293
Cta.65504496754 Pago Referenciado	\$1,812,961
Cta.6679642 Préstamo 2010 Banobras	\$439,659
Cta.0122820897 Nomina	\$13,491
Cta.1123061871 Participaciones Federales 2022	\$4,829
Cta.4057355547 Pago Referenciado	\$3,153
Cta.1287898072 Remanentes Fiscales	\$329
Cta.4061389243 Nomina Confianza	\$5
Cta.1123061983 CONVENIO PREDIAL	\$1
TOTAL	\$373,429,994

CUENTAS BANCARIAS	IMPORTE
SUBTOTAL NO ETIQUETADO	\$373,429,994
Cta. 1348745349 FORTAMUN 2026	\$105,910,896
Cta. 1348745330 FAISMUN 2026	\$37,939,840
Cta. 1348745358 Hidrocarburos Marítimos 2026	\$3,937,891
Cta.0221418084 ZOFEMAT	\$1,512,943
Cta.1295198058 Hidrocarburos Marítimos 2025	\$724,785
Cta. 1353948407 CONZA 2025	\$333,022
Cta. 1349207518 Hidrocarburos Terrestres 2026	\$176,812
Cta.1295198076 Hidrocarburos Terrestres 2025	\$72,934
TOTAL ETIQUETADO	\$150,609,124
TOTAL	\$524,039,117

b) Inversiones Financieras

Al 31 de Marzo de 2026, las Inversiones Financieras, quedaron de la siguiente manera:

INVERSIONES TEMPORALES (Hasta 3 meses)	IMPORTE
Cuenta Bancaria	\$ 0
TOTAL	\$ 0

Derechos a recibir Efectivo y Equivalentes y Bienes o Servicios a Recibir

a) Derechos a recibir efectivo y equivalentes

Al 31 de Marzo de 2026, el saldo en derechos a recibir efectivo y equivalentes se integra de la siguiente manera:

Derechos a recibir Efectivo y Equivalentes y Bienes o Servicios a Recibir	IMPORTE
Cuentas por Cobrar a Corto Plazo	\$ 0
Deudores Diversos	\$ 59,806
Deudores por Anticipos de la Tesorería a Corto Plazo	\$ 750,000
Otros Derechos a Recibir Efectivo o Equivalente a Corto Plazo	\$ 41,318,915
TOTAL	\$ 42,128,721

Los otros derechos a recibir efectivo derivado de la suscripción de convenios y acuerdos con diversas instancias de acuerdo al siguiente cuadro:

Otros Derechos a Recibir Efectivo o Equivalente a Corto Plazo	IMPORTE
Reintegro de Ramo 33	\$ 41,318,914.82
TOTAL	\$ 41,318,914.82

Inventarios

Este H. Ayuntamiento no cuenta con este rubro de Inventarios

Almacenes

De conformidad con el plan de cuentas y el instructivo de manejo de cuentas emitido por el Consejo Nacional de Armonización Contables (CONAC), el saldo de la cuenta representa el valor de la existencia de materiales y suministros de consumo requeridos para la prestación de bienes y servicios, así como el desempeño de las actividades administrativas del Municipio de Veracruz, al 31 de Marzo de 2026 se revela un saldo de \$0.00, esto por el registro al gasto de las adquisiciones del mes, no obstante lo anterior las áreas usuarias mantienen en operación y constante supervisión los controles de entradas, salidas y existencias de estos bienes de consumo, situación que garantiza el correcto ejercicio y salvaguarda de los mismos.

Inversiones Financieras

Fideicomisos

Al 31 de Marzo de 2026, los Fideicomisos de Inversión muestran un saldo de:

Conceptos	Importe
Fideicomisos, Mandatos y Contratos Análogos de Municipios	\$45,511,026
Fid. Centro Histórico Estacionómetros	\$270,942
Fid. Centro Histórico Promo Park	\$67,366
Emisiones Bursátiles/Fideicomiso	\$45,172,719

Este H. Ayuntamiento no cuenta con Participaciones y Aportaciones de Capital, ni Inversiones a Largo Plazo y Títulos y Valores a Largo Plazo.

Bienes Muebles, Inmuebles e Intangibles

Las inversiones en inmuebles, maquinaria y equipo se presentan valuadas a sus costos históricos de adquisición y construcción dentro del activo fijo, así como un gasto de inversión en el estado de ingresos y egresos y como un incremento en el patrimonio.

a) Bienes Inmuebles

Al 31 de Marzo de 2026, Este rubro se integra como sigue:

BIENES INMUEBLES, INFRAESTRUCTURA Y CONSTRUCCIONES EN PROCESO	IMPORTE
Terrenos	\$ 84,986,595
Construcciones en proceso en bienes de dominio público	\$ 0
Construcciones en proceso en bienes propios	\$ 0
Otros Bienes Inmuebles	\$ 3,756,401,831
TOTAL	\$ 3,841,388,425

Al 31 de Marzo de 2026, existe un total de 1172 Bienes Inmuebles de los cuales en la presente nota se incluyen un total de 1163 Bienes inmuebles a valor catastral, los 9 inmuebles restantes se excluyen de la cuenta en cita por ser considerados como Arqueológicos, Artísticos e Históricos de conformidad con los LINEAMIENTOS para el registro auxiliar sujeto a inventario de bienes arqueológicos, artísticos e históricos bajo custodia de los entes públicos, los cuales se presentan en cuentas de orden.

La cifra no refleja aquellas autorizaciones de donaciones de inmuebles hasta en tanto no se concluyan los trámites administrativos correspondientes.

b) Bienes Muebles e Intangibles

Los Bienes Muebles y Activos Intangibles están representados por aquellos bienes que, de conformidad con la regla 8 del Acuerdo por el que se emiten las Reglas Específicas de Registro y Valoración del Patrimonio superan el costo señalado. Asimismo aquellos bienes muebles e intangibles cuyo costo es menor se registran contablemente como gasto del período y son sujetos a los controles correspondientes por parte de la unidad administrativa responsable del patrimonio municipal.

Al 31 de Marzo de 2026, Este rubro se integra como sigue:

BIENES MUEBLES E INTANGIBLES	IMPORTE
Mobiliario y Equipo De Administración	\$ 100,206,875
Mobiliario y Equipo Educacional y Recreativo	\$ 18,331,749
Equipo e Instrumental Médico y de Laboratorio	\$ 506,079
Vehículos y Equipo de Transporte	\$ 123,872,455
Equipo de Defensa y Seguridad	\$ 8,652,087
Maquinaria, Otros Equipos y Herramientas	\$ 32,516,507
Colecciones, Obras de Arte y Objetos Valiosos	\$ 1,517,880
Activos Biológicos	\$ 0
Bienes Intangibles	\$ 777,197
Activos Diferidos	\$ 0
TOTAL	\$ 286,380,830

Este H. Ayuntamiento realiza la Depreciación acumulada de sus bienes Muebles e Inmuebles con perito valuador, conforme al último párrafo del numeral 6 del acuerdo por el que se reforman las reglas específicas de registro y valoración del patrimonio, publicado en el Diario Oficial de la Federación el 13 de diciembre de 2011, así mismo la Depreciación se va actualizando con las bajas de los bienes.

Al 31 de Marzo de 2026, la cuenta Depreciación, Deterioro y Amortización Acumulada de Bienes, tiene un saldo de: \$ 158,427,001, en cumplimiento a la Ley General de Contabilidad Gubernamental y las normativas emitidas por el CONAC.

Depreciación, Deterioro y Amortización Acumulada de Bienes	Importe
Depreciación Acumulada de Mobiliario y Equipo de Administración	\$ 83,388,668
Depreciación Acumulada de Mobiliario y Equipo Educacional y Recreativo	\$ 5,885,169
Depreciación Acumulada de Equipo e Instrumental Médico y de Laboratorio	\$ 276,729
Depreciación acumulada de Vehículos y Equipo de Transporte	\$ 63,129,877
Depreciación Acumulada de Equipo de Defensa y Seguridad	\$ 78,377
Depreciación Acumulada de Maquinaria, Otros Equipos y Herramientas	\$ 5,539,220
Amortización Acumulada de Licencias	\$ 128,961
Amortización Acumulada de Otros Activos Intangibles	\$ -
TOTAL	\$ 158,427,001

Estimaciones y Deterioros

Este H. Ayuntamiento no hace estimaciones por cuentas incobrables o deterioros de bienes.

Otros Activos

Este H. Ayuntamiento no cuenta con este rubro de Otros Activos no englobados en los rubros anteriores.

Pasivo

Cuentas y Documentos por Pagar

Al 31 de Marzo de 2026, Este rubro se integra como sigue:

CUENTAS POR PAGAR A CORTO PLAZO	IMPORTE
Servicios Personales	\$ 0
Proveedores	\$ 0
Contratistas de Obra Pública	\$ 372,917
Transferencias otorgadas por pagar	\$ 0
Retenciones y Contribuciones por Pagar	\$ 24,342,774
Devoluciones de la Ley de Ingresos	\$ 0
Otras Cuentas por Pagar	\$ 994,718
TOTAL	\$ 25,710,409

Este H. Ayuntamiento no cuenta con Cuentas por Pagar a Largo Plazo, ni Documentos por pagar a Corto y Largo Plazo.

Fondos y Bienes de Terceros en Garantía y/o Administración

El importe de los fondos en garantía a corto plazo, al final del período asciende a \$ 0.

Pasivos Diferidos

El importe de los Pasivos Diferidos al final de periodo asciende a \$ 0.

Provisiones

El importe de las Provisiones al final de período tiene un importe de \$ 0.

1. Otros pasivos

En el rubro de otros pasivos a corto plazo al cierre del periodo tiene un importe de \$60,024,045, integrado por Ingresos por Clasificar con un importe de \$4,851,694 y Recaudación por Clasificar con un importe de \$55,093,319.

III) NOTAS AL ESTADO DE VARIACIÓN EN LA HACIENDA PÚBLICA

Hacienda Pública

Para la elaboración del Estado de Variación en la Hacienda Pública, se reflejan las Variaciones en la Hacienda Pública del Patrimonio Contribuido y el Patrimonio Generado, con importes al inicio del ejercicio.

Al 31 de Marzo de 2026, El Patrimonio Contribuido refleja un importe de \$ 0, El patrimonio generado de ejercicios anteriores tiene un importe de \$ 4,046,264,216; el patrimonio generado del ejercicio un importe de \$ 371,906,287 procedentes de la Hacienda Pública/Patrimonio Neto Final del Ejercicio anterior, así como el Resultados del Ejercicio (Ahorro/Desahorro), y el acumulado de los movimientos del ejercicio de rectificaciones de resultados de ejercicios anteriores, por lo que el saldo neto de la Hacienda Pública/Patrimonio corresponde a \$ 4,418,170,503, los movimientos que se reflejan durante el periodo, corresponde a ampliaciones y reducciones de Ingresos de ejercicios fiscales anteriores.

IV) NOTAS AL ESTADO DE FLUJO DE EFECTIVO

1. Flujo de Efectivo

El análisis de los saldos inicial y final que figuran en la última parte del Estado de Flujo de Efectivo en la cuenta de efectivo y equivalentes es como sigue:

Efectivo y Equivalentes	2026	2025
Efectivo	150,000	\$ 0
Efectivo en Bancos –Tesorería	\$ 524,039,117	\$ 78,589,282
Bancos/Dependencias y Otros	\$ 0	\$ 0
Inversiones temporales (hasta 3 meses)	0	\$ 0
Fondos con Afectación Específica	\$ 0	\$ 0
Depósitos de fondos de terceros en Garantía y/o Administración	\$ 0	\$ 0
Otros Efectivos y Equivalentes	\$ 0	\$ 0
Total de Efectivo y Equivalentes	\$ 524,189,117	\$ 78,589,282

Las cifras para la preparación del Estado de flujos de efectivo corresponden a los saldos que presentan los Estados de Situación Financiera y Estado de Actividades al inicio del ejercicio y al cierre del periodo que se informa de conformidad con la normatividad emitida por el CONAC.

A inicio del año, el H. Ayuntamiento contaba con una disponibilidad inicial de \$ 78,589,282 durante el ejercicio, a los cuales se recaudaron ingresos derivados de impuestos Derechos, Productos, Participaciones y Aportaciones Federales, actividades de inversión y de financiamiento por \$ 978,109,288.

El monto de los recursos disponibles al final del periodo asciende a un importe de \$ 1,056,698,570.

Asimismo, se han aplicado recursos durante el ejercicio cuyo importe asciende a \$ 532,509,452 integrado por diversos egresos del periodo, así como el pago de deuda pública, e inversiones en Bienes Muebles y Obras en proceso, por lo que el Efectivo y Equivalentes al concluir el periodo asciende a un total de \$ 524,189,117.

2. Detallar las adquisiciones de las Actividades de Inversión efectivamente pagadas, respecto del apartado de aplicación.

Adquisiciones de Actividades de Inversión efectivamente pagadas		
Concepto	2026	2025
Bienes Inmuebles, Infraestructura y Construcciones en Proceso	\$ 3,841,388,425	\$ 3,841,388,425
Terrenos	\$ 84,986,595	\$ 84,986,595
Viviendas	\$ 0	\$ 0
Edificios no Habitacionales	\$ 0	\$ 0
Infraestructura	\$ 0	\$ 0
Construcciones en Proceso en Bienes de Dominio Público	\$ 0	\$ 0
Construcciones en Proceso en Bienes Propios	\$ 0	\$ 0
Otros Bienes Inmuebles	\$ 3,756,401,831	\$ 3,756,401,831
Bienes Muebles	\$ 285,603,633	\$ 285,603,633
Mobiliario y Equipo de Administración	\$ 100,206,875	\$ 100,206,875
Mobiliario y Equipo Educativo y Recreativo	\$ 18,331,749	\$ 18,331,749
Equipo e Instrumental Médico y de Laboratorio	\$ 506,079	\$ 506,079
Vehículos y Equipo de Transporte	\$ 123,872,455	\$ 123,872,455
Equipo de Defensa y Seguridad	\$ 8,652,087	\$ 8,652,087
Maquinaria, Otros Equipos y Herramientas	\$ 32,516,507	\$ 32,516,507
Colecciones, Obras de Arte y Objetos Valiosos	\$ 1,517,880	\$ 1,517,880
Activos Biológicos	\$ 0	\$ 0
Otras Inversiones	\$ 0	\$ 0
Total	\$ 4,126,992,058	\$ 4,126,992,058

3. Conciliación de los Flujos de Efectivo Netos de las Actividades de Operación y la cuenta de Ahorro/Desahorro antes de Rubros Extraordinarios.

CONCEPTOS	2026	2025
Resultado del Ejercicio Ahorro/Desahorro	\$ 368,465,039	\$ -159,458,700
Movimientos de partidas (o rubros) que no afectan al efectivo.	\$ 0	\$ 0
Más:		
Depreciación	\$ 0	\$ 0
Amortización	\$ 0	\$ 0
Incrementos en las provisiones	\$ 0	\$ 0
Menos:		
Incremento en inversiones producido por revaluación	\$ 0	\$ 0
Ganancia/pérdida en venta de bienes muebles, inmuebles e intangibles	\$ 0	\$ 0
Incremento en cuentas por cobrar	\$ 0	\$ 0
Flujos Netos de Efectivo de las Actividades de Operación	\$ 368,465,039	\$ -159,458,700

V) CONCILIACIÓN ENTRE LOS INGRESOS PRESUPUESTARIOS Y CONTABLES, ASÍ COMO ENTRE LOS EGRESOS PRESUPUESTARIOS Y LOS GASTOS CONTABLES

Conciliación entre los ingresos presupuestarios y contables, así como entre los egresos presupuestarios y los gastos contables

En apego a lo emitido en el acuerdo por el que se emite el formato de conciliación entre los ingresos presupuestarios y contables, así como entre los egresos presupuestarios y los gastos contables.

**H. Ayuntamiento del Municipio de Veracruz, Veracruz
Conciliación entre los Ingresos Presupuestarios y Contables
Correspondiente del 01 de enero al 31 de Marzo de 2026
Cifras en pesos**

1. Total de Ingresos Presupuestarios		\$ 993,807,383
2. Más Ingresos Contables No Presupuestarios		\$ 0
2.1	Ingresos Financieros	\$ 0
2.2	Incremento por variación de inventarios	\$ 0
2.3	Disminución del exceso de estimaciones por pérdida o deterioro u obsolescencia	\$ 0
2.4	Disminución del exceso de provisiones	\$ 0
2.5	Otros ingresos y beneficios varios	\$ 0
2.6	Otros ingresos contables no presupuestarios	\$ 0
3. Menos Ingresos Presupuestarios No Contables		\$ 131,215,848
3.1	Aprovechamientos Patrimoniales	\$ 81,097,986
3.2	Ingresos Derivados de Financiamientos	\$ 0
3.3	Otros Ingresos Presupuestarios No Contables	\$ 50,117,861
4. Total de Ingresos Contables (4 = 1 + 2 - 3)		\$ 862,591,535

En lo que respecta al numeral 2.5 otros ingresos y beneficios varios, corresponden a Diferencias de Cotizaciones a Favor en Valores Negociables, derivados de las *actualizaciones* a las UDIS de Bursatilización.

En cuanto al numeral 3.3 Otros Ingresos Presupuestarios No Contables, el importe está integrado por el Remanentes de Participaciones, Remanente ZOFEMAT y Remanente de Hidrocarburos Marítimos y Terrestres.

Conciliación entre los Egresos Presupuestarios y Gastos Contables

H. Ayuntamiento del Municipio de Veracruz, Veracruz Conciliación entre los Egresos Presupuestarios y Gastos Contables Correspondiente del 01 de enero al 31 de Marzo de 2026 Cifras en pesos		
1. Total de Egresos Presupuestarios		\$ 492,470,292
2. Menos Egresos Presupuestarios No Contables		\$ 13,452
2.1	Materias Primas y Materiales de Producción y Comercialización	\$ 0
2.2	Materiales y Suministros	\$ 0
2.3	Mobiliario y Equipo de Administración	\$ 13,452
2.4	Mobiliario y Equipo Educativo y Recreativo	\$ 0
2.5	Equipo e Instrumental Médico y de Laboratorio	\$ 0
2.6	Vehículos y Equipo de Transporte	\$ 0
2.7	Equipo de Defensa y Seguridad	\$ 0
2.8	Maquinaria, Otros Equipos y Herramientas	\$ 0
2.9	Activos Biológicos	\$ 0
2.10	Bienes Inmuebles	\$ 0
2.11	Activos Intangibles	\$ 0
2.12	Obra Pública en Bienes de Dominio Público	\$ 0
2.13	Obra Pública en Bienes Propios	\$ 0
2.13.1	Activos Diferidos	\$ 0
2.14	Acciones y Participaciones de Capital	\$ 0
2.15	Compra de Títulos y Valores	\$ 0
2.16	Concesión de Préstamos	\$ 0
2.17	Inversiones en Fideicomisos, Mandatos y Otros Análogos	\$ 0
2.18	Provisiones para Contingencias y Otras Erogaciones Especiales	\$ 0
2.19	Amortización de la Deuda Pública	\$ 0
2.20	Adeudos de Ejercicios Fiscales Anteriores (ADEFAS)	\$ 0
2.21	Otros Egresos Presupuestarios No Contables	\$ 0
3. Más Gastos Contables No Presupuestarios		\$ 1,669,656
3.1	Estimaciones, Depreciaciones, Deterioros, Obsolescencia y Amortizaciones	\$ 0
3.2	Provisiones	\$ 0
3.3	Disminución de Inventarios	\$ 0
3.4	Otros Gastos	\$ 1,669,656
3.5	Inversión Pública no Capitalizable	\$ 0
3.6	Materiales y Suministros (Consumos)	\$ 0
3.7	Otros Gastos Contables No Presupuestales	\$ 0
4. Total de Gasto Contable (4 = 1 - 2 + 3)		\$ 494,126,496

El numeral 3.4 Otros gastos el importe corresponde a Diferencias de Cotizaciones Negativas en Valores Negociables, derivado de las actualizaciones de las UDIS de la Bursatilización.

“Bajo protesta de decir verdad declaramos que los Estados Financieros y sus notas, son razonablemente correctos y son responsabilidad del emisor”.



c) NOTAS DE MEMORIA (CUENTAS DE ORDEN)

Cuentas de Orden Contables y Presupuestarias

Cuentas de Orden Contables

Valores

Este H. Ayuntamiento no cuenta con cuentas de orden de Instrumentos o Préstamos de créditos.

Emisión de Obligaciones

Este H. Ayuntamiento no cuenta con emisión de bonos, títulos y valores, ni Contratos de préstamos y otras obligaciones de la deuda pública.

Avales y Garantías

Este H. Ayuntamiento no cuenta con Avales y Garantías.

Juicios

La relación de trabajo con el personal se encuentra regulada basándose en las condiciones generales de trabajo vigentes de la Ley Federal del Trabajo y en las establecidas en el Convenio acordado con el Sindicato Único de Empleados y Trabajadores en General. El H. Ayuntamiento no tiene creada una provisión para las indemnizaciones y compensaciones que se tengan que pagar al personal en ciertos casos de despidos y renunciaciones, ya que en su caso, dichas erogaciones se reconocen en el periodo en que incurrir, el inventario de expedientes dictados en contra del Ayuntamiento de Veracruz representan las contingencias con un importe de \$ 314,205,614.

Inversión mediante proyectos para prestación de servicios (PPS) y similares

Contratos para la Inversión Mediante Proyectos para Presentación de Servicios (PPS) y Similares.

Se tiene un contrato de Asociación Público-Privada (**APP**), en la Modalidad de Concesión, para la Ejecución del "Proyecto de Eficiencia Energética y Modernización del Servicio de Alumbrado Público en el Municipio de Veracruz, Veracruz" el cual muestra un importe de: \$ 655,599,332.

Bienes en Comodato

Este Ayuntamiento tiene Bienes en Comodato para su uso y disfrute gratuito, Al 31 de Marzo de 2026, los bienes registrados en Comodato ascienden a \$ 5,597,198; integrado por vehículos y equipos de transporte, 3 camionetas Hilux marca Toyota modelo 2018, 2 camionetas Pick Up F-150 marca Ford modelo 2018, otorgadas como Comodante el Gobierno del Estado de Veracruz de Ignacio de la Llave, a través de la Secretaría de Seguridad Pública, y una Unidad de Ataque Rápido contra incendios AR/14 2020 marca Quiroga, fabricada en chasis Cabina RAM 4000 otorgada como Comodante por la Secretaria de Protección Civil, del Gobierno del Estado, y Mobiliario y Equipo de Administración, 4 computadoras de escritorio, 1 impresoras, 4 UPS, 1 escáner y una cámara digital, para el DIF, 1 Camioneta Ford F-350 modelo 2008, equipada como unidad Dental, 1 Camioneta Dina modelo 2012, con adaptaciones para el traslado de personas con discapacidad (Fotradis), y 1 Camioneta Ram-2500 modelo 2017 .

Cuentas por Cobrar Predial Corriente y de Ejercicios Anteriores

Al 31 de Marzo de 2026, las cuentas por Cobrar Corriente por Recuperar reflejan \$ 102,401,652.

De conformidad con la regla 15 de “Acuerdo por el que se emiten las Reglas Específicas del Registro y Valoración del Patrimonio”, dentro de las cuentas de orden se reflejan las cuentas por cobrar de ejercicios anteriores que ascienden a un importe de \$ 516,613,088 que corresponde al impuesto predial generado por rezago, las cuales afectaran presupuestalmente todos los momentos de ingresos al momento de su cobro, se hace del conocimiento que existen diversos mecanismos que el Ayuntamiento ejerce para su adecuada y oportuna recuperación contemplados en el Código Hacendario Municipal para el Municipio de Veracruz.

Bienes arqueológicos, artísticos e históricos en custodia

Bienes muebles catalogados como Arqueológicos, Artísticos e Históricos

Se reconocen en cuentas de orden con un valor de \$ 106,000, bienes muebles históricos en custodia.

Bienes Inmuebles catalogados como Arqueológicos, Artísticos e Históricos

Se reconocen en cuentas de orden un total de 9 inmuebles por un valor de \$ 145,826,003, valor que corresponde al valor catastral registrados por el

Ayuntamiento y pertenecen a bienes inmuebles considerados como Arqueológicos, Artísticos e Históricos de conformidad con los LINEAMIENTOS para el registro auxiliar sujeto a inventario de bienes arqueológicos, artísticos e históricos bajo custodia de los entes públicos.

Cuentas de Orden Presupuestario

Cuentas Presupuestarias de ingresos

Cuentas de Orden Presupuestarias de Ingresos	
Concepto	2025
Ley de Ingresos Estimada	\$ 3,181,036,007
Ley de Ingresos por Ejecutar	\$ 2,300,152,181
Modificaciones a la Ley de Ingresos Estimada	\$ 112,923,557
Ley de Ingresos Devengada	\$ 993,807,383
Ley de Ingresos Recaudada	\$ 993,807,383

La Ley de Ingresos Estimada corresponde a la autorizada por el Congreso del Estado en uso de sus facultades y publicada en la gaceta oficial del estado el viernes 30 de Diciembre de 2024 en términos de lo dispuesto en los artículos 26, Fracción I inciso b), 33, fracción I, 38 y 71, fracción V, de la Constitución Política del Estado; 107 de la Ley Orgánica del Municipio Libre; 6 fracción I inciso b), 18, Fracción I y 47 de la Ley Orgánica del Poder Legislativo; 75 Y 76 del Reglamento para el Gobierno Interior del Poder Legislativo.

Cuentas Presupuestarias de egresos

Al 31 de Marzo de 2026, se integran de la siguiente forma:

Cuentas Presupuestarias de Egresos	
Conceptos	2025
Presupuesto de Egresos Aprobado	\$ 3,181,036,007
Presupuesto de Egresos Por Ejercer	\$ 1,513,981,044
Modificación al Presupuesto de Egresos Aprobado	\$ 112,923,557
Presupuesto de Egresos Comprometido	\$ 1,779,978,520
Presupuesto de Egresos Devengado	\$ 492,470,292
Presupuesto de Egresos Ejercido	\$ 492,470,292
Presupuesto de Egresos Pagado	\$ 492,470,292



El presupuesto de Egresos Aprobado corresponde al autorizado por el H. Cabildo del Municipio de Veracruz en uso de sus facultades en términos de lo dispuesto en los artículos 107 párrafo primero y Tercero de la Ley Orgánica del Municipio Libre; 307 y 310 del Código Hacendario para el Municipio de Veracruz, Estado de Veracruz de Ignacio de la Llave.

“Bajo protesta de decir verdad declaramos que los Estados Financieros y sus notas, son razonablemente correctos y son responsabilidad del emisor”.



Denominación de las Deudas	Moneda de Contratación	Institución o País Acreedor	Saldo Inicial del Periodo	Saldo Final del Periodo
DEUDA PÚBLICA				
Corto Plazo				
Deuda Interna				
Instituciones de Crédito			0	0
Títulos y Valores			0	0
Arrendamientos Financieros			0	0
Deuda Externa				
Organismos Financieros Internacionales			0	0
Deuda Bilateral			0	0
Títulos y Valores			0	0
Arrendamientos Financieros			0	0
Subtotal de Deuda Pública a Corto Plazo			0	0
Largo Plazo				
Deuda Interna				
Instituciones de Crédito				
Títulos y Valores	Pesos/UDIS	Deutsche Bank México, S.A. Institución de Banca Múltiple	133,043,883	134,713,539
Arrendamientos Financieros			0	0
Deuda Externa				
Organismos Financieros Internacionales			0	0
Deuda Bilateral			0	0
Títulos y Valores			0	0
Arrendamientos Financieros			0	0
Subtotal de Deuda Pública Largo Plazo			133,043,883	134,713,539
Total de Otros Pasivos	Pesos	Varios	1,472,073	85,734,454
Total Deuda Pública y Otros Pasivos			134,515,956	220,447,992

Bajo protesta de decir verdad declaramos que los Estados Financieros y sus Notas son razonablemente correctos y son responsabilidad del emisor

DEUDA PÚBLICA	Nº Y FECHA DE LA GOE DE APROB. H.CONGRESO	Nº Y FECHA DE REG. EN SHCP	TIPO DE DEUDA	CLASIFICACIÓN DE DEUDA	FECHA DE CONTRATACIÓN	MONTO ORIGINAL DE LA DEUDA	PLAZO	SALDO FINAL DEL EJERCICIO ANTERIOR	AJUSTES AL VALOR DE LA DEUDA +/-	CAPITAL PAGADO EN EL PRESENTE EJERCICIO	INTERESES PAGADOS EN EL PRESENTE EJERCICIO	SALDO AL 31 DE MARZO
Instituciones de crédito												
1) Banca Comercial												
2) Banca de Desarrollo												
Títulos y Valores												
Deutsche Bank México, S.A. Institución de Banca Múltiple	189 EXT. 11/06/2008	20/05/2009	2	2	16/12/2008	119,688,926.00	DEL 16/12/2008 AL 31/07/2036	133,043,883	1,669,655.77	-	0	134,713,539
Arrendamientos Financieros												
Otros pasivos								1,472,073	84,262,381	0	0	85,734,454
Total Deuda y Otros Pasivos								134,515,956	85,932,037	-	-	220,447,992

NOTA: Dentro del Estado de Situación Financiera, se refleja la deuda a corto plazo a pagar en el ejercicio 2023

Clave del Tipo de Deuda

- 1.- Ordinaria
- 2.- Extraordinaria o Contingente

Clave de Clasificación de Deuda

- 1.- Corto Plazo
- 2.- Largo Plazo