

Parque Recreativo Reino Mágico

Ubicación: Avenida Salvador Díaz Mirón sin número, Fraccionamiento Moderno, C.P. 91918, Veracruz, Veracruz



Horario del Parque:

09:00 a 17:00 hrs.

Horario del Vivero Municipal: Lun-Dom

Lun-Vie 07:00 a 15:00 hrs.

Sab 07:00 a 13:00 hrs.



Dentro de las instalaciones del Parque se encuentra el Vivero Municipal, el cual se encarga de reproducir una diversidad amplia de flora para las reforestaciones que se realizan dentro del municipio.

Dirección a cargo: Medio Ambiente

- ✓ Actividades permanentes:
- ✓ Liga de Fútbol y voleibol playero



H. AYUNTAMIENTO
DE VERACRUZ

**VERA
CRUZ**
CIUDAD HEROICA

Instalaciones Parque Recreativo Reino Mágico

Entrada principal



Placa de inauguración



Quiosco



Canchas de Fútbol

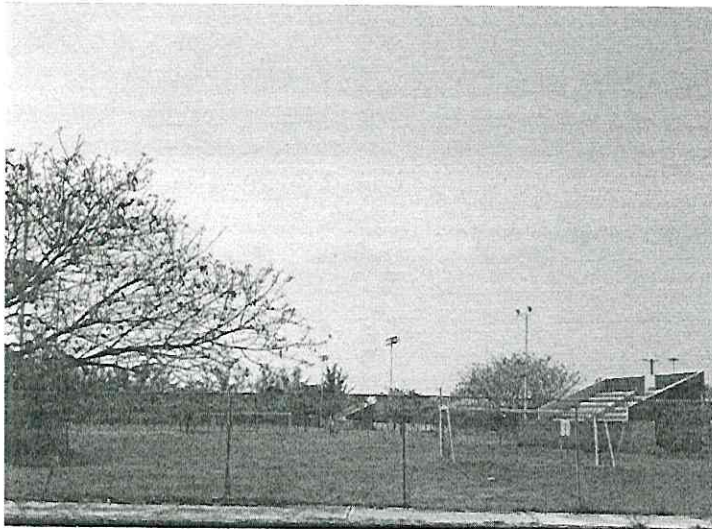



H. AYUNTAMIENTO
DE VERACRUZ

**VERA
CRUZ**
CIUDAD HEROICA

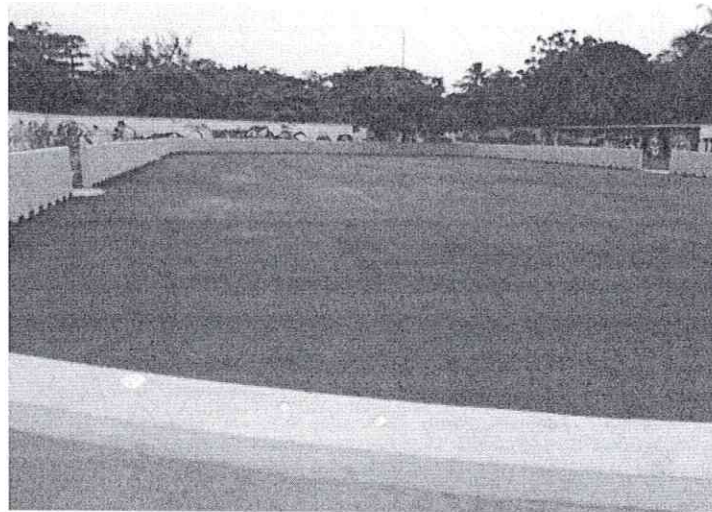
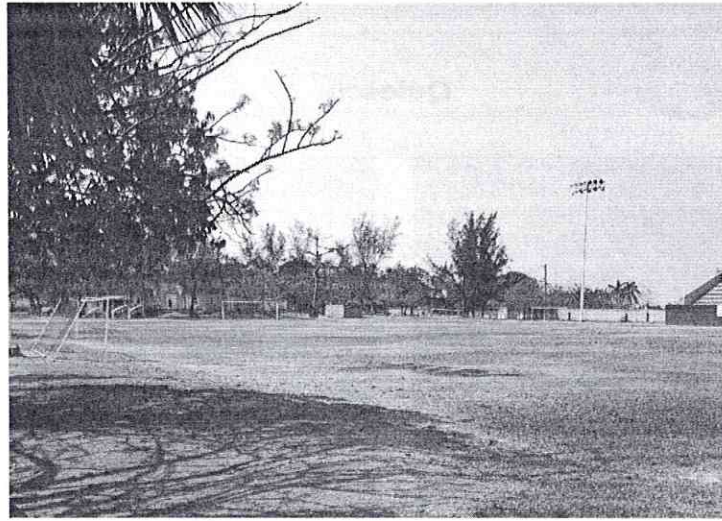

Cancha de voleibol playero



Pista de patinaje

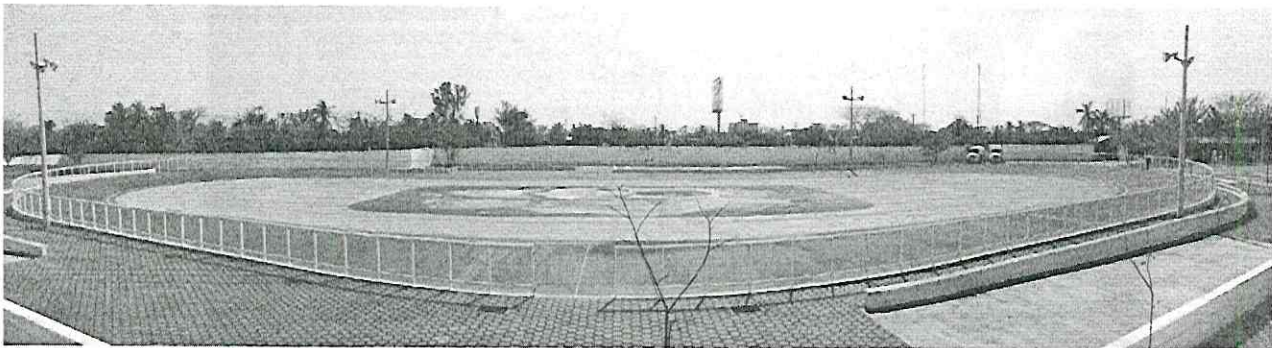



H. AYUNTAMIENTO
DE VERACRUZ

**VERA
CRUZ**
CIUDAD HEROICA

Teatro al aire libre

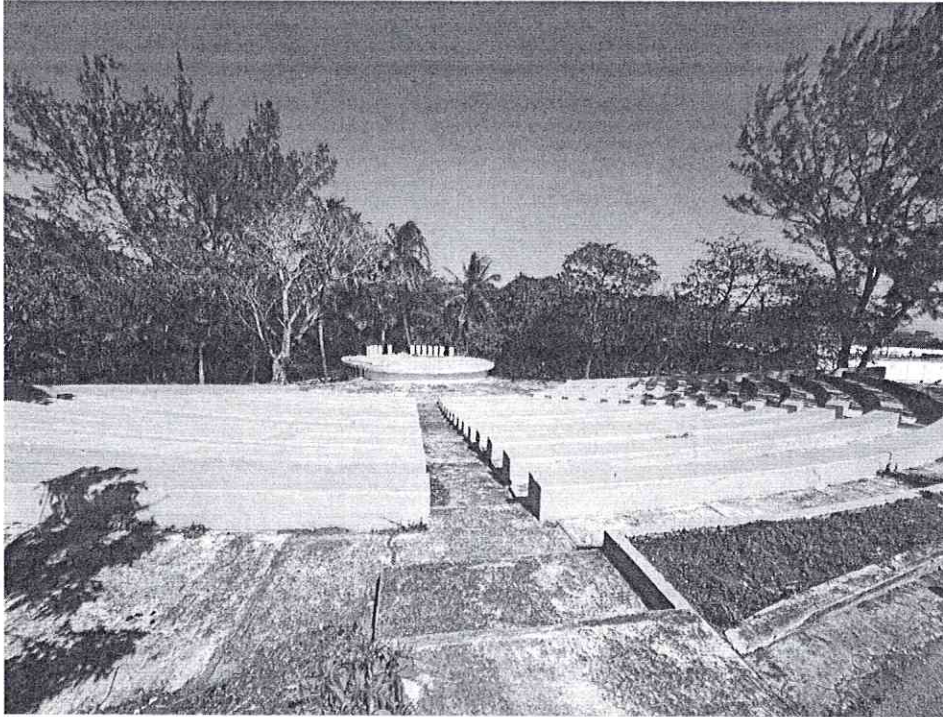

Castillo de Blanca Nieves



Árbol de Hule con más de 300 años de edad



Vivero Municipal

Se encuentra dentro del Parque Reino Mágico, mismo que inicio labores el 20 de abril de 2010 con 500 m², posteriormente el 04 de mayo del 2011 se aumentó el área del vivero con 2.5 hectáreas.

Finalmente, el 13 de agosto de 2014 se amplió el vivero con ½ hectárea más.

Por mencionar algunos de los árboles que se reproducen en el vivero se encuentran: Cedros, Caobas, Barbas de viejo, Framboyanes, Neem, Robles, Súchitl, Cítricos, Guanábanos, Icacos, Uveros; Palmeras: Apachites, Arecas, Kerpis Rubelinas; Ornato: Duranta Cubana, Espuma de Mar, Isora Común, Isora Enana, Mala Madre, Rea Amarilla, Rea Morada, Amarantos, Aralias, Bello Guillermo, Coqueta Roja, Coqueta Verde, Coleo.



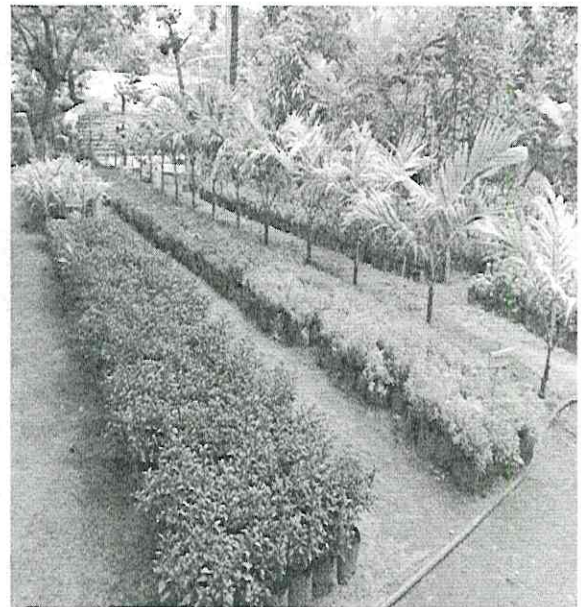
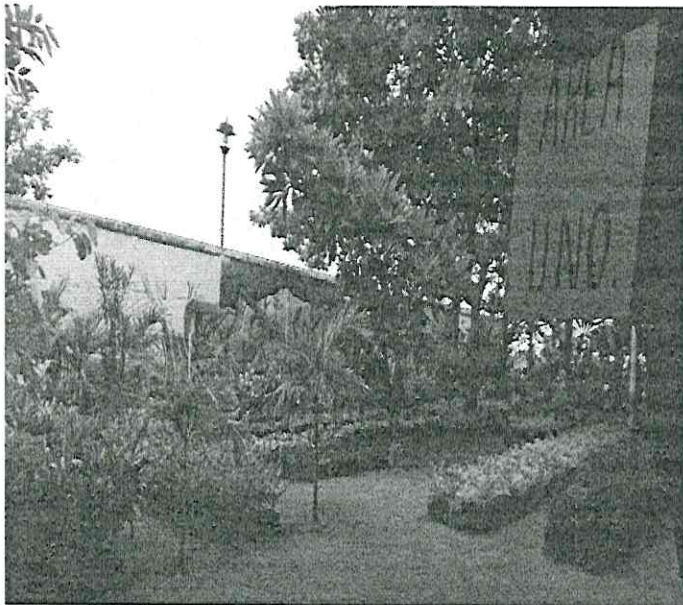



H. AYUNTAMIENTO
DE VERACRUZ

**VERA
CRUZ**
CIUDAD HEROICA

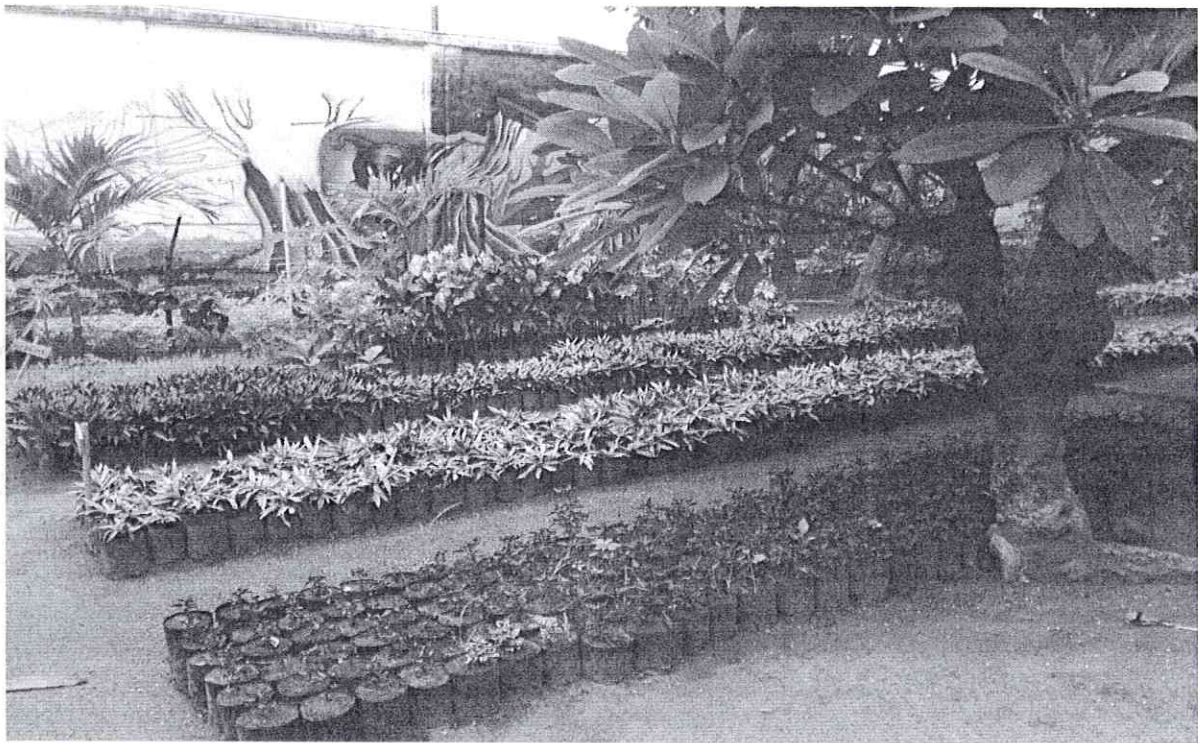



H. AYUNTAMIENTO
DE VERACRUZ

**VERA
CRUZ**
CIUDAD HEROICA



Datos Históricos del Parque Recreativo Reino Mágico

El parque fue inaugurado el 10 de noviembre de 1988, por el gobernador Fernando Gutiérrez Barrios y el presidente municipal Gerardo Poo Ulibarri.

Contaba con juegos infantiles como columpios, resbaladillas, áreas temáticas alusivas al viejo oeste, Blanca Nieves y los siete enanos, así como su castillo.

El área de albercas con toboganes a la fecha se encuentra inhabilitada para el acceso al público.

Antes de convertirse en parque recreativo para las familias porteñas, dicho predio fungía como Cementerio General de la ciudad.

Datos Relevantes del Parque Recreativo Reino Mágico

Fue sede de patinaje en los XXII Juegos Centroamericanos y del Caribe, celebrados del 14 al 30 de noviembre de 2014 en la Ciudad de Veracruz

Dentro del parque se puede encontrar gran variedad de flora entre las cuales se menciona: Almendro, Lluvia de Oro, Ceiba, Súchitl, Framboyanes, Barba de viejo, Árbol de teca, Casuarinas, Palma Apachite, Roble, Palma Kerpis, Árbol de Hule; de este último se encuentra uno con la edad de 300 años y otro de 150 años aproximadamente.

Y de fauna encontramos: Iguana negra, Iguana verde, Tlacuache, Zanate mexicano, Paloma colorada, paloma doméstica, Tortolita cola larga.