

Eliminado: 10 espacios, Con fundamento legal: artículos 115 de la Ley General de Transparencia y Acceso a la Información Pública; artículos 3 fracción XXI, 8 fracción X, 42, 43, 50 fracción XXV, 84, 85 fracción III, 97, 101, 103 Y 104 de la Ley 250 de la materia; artículos 2 fracción IV, 3 fracción X y XI, 10, 11 y 12 de la Ley 251 de Protección de Datos personales en Posesión de Sujetos Obligados del Estado de Veracruz. En virtud de tratarse de datos personales identificativos. Se suprimieron: (SUPERFICIE, CLAVE CATASTRAL, CLAVE DE CREDENCIAL PARA VOTAR).



H. Veracruz, Ver., a 27 de enero de 2026
Oficio No. DOPDU/SDDU/OT/US/0025/2026
ASUNTO: Se autoriza la SUBDIVISIÓN Y TRASLADO DE DOMINIO del predio ubicado en la avenida Igualdad, lote 138, manzana 23 perteneciente a la colonia Unidad Veracruzana del Municipio de Veracruz, Ver.

**C. RANULFA BELIO DE HUERTA Y
C. NESTOR ALEJANDRO MELO SÁNCHEZ
PRESENTE**

La que suscribe Mtra. Ana Isabel Martínez Torres, en mi carácter de Directora de Obras Públicas y Desarrollo Urbano del H. Ayuntamiento de Veracruz, de conformidad con el nombramiento de fecha dos de enero de dos mil veintiséis, debidamente expedido por la Mtra. Rosa Hernández Espejo Presidenta Municipal del H. Ayuntamiento de Veracruz, con fundamento en los artículos 115 de la Constitución Política de los Estados Unidos Mexicanos; 68 y 71 de la Constitución Política del Estado de Veracruz de Ignacio de la Llave; 73 Bis. y 73 Ter. de la Ley Orgánica del Municipio Libre; 6 del Reglamento para Construcciones Públicas y Privadas del Municipio Libre de Veracruz; 4 del Reglamento de Desarrollo Urbano, Fraccionamiento y Vivienda para el Municipio de Veracruz, Veracruz; y 44 del Reglamento Interior de la Administración Pública del Municipio de Veracruz, Veracruz de Ignacio de la Llave, le informo lo siguiente:

En atención a la solicitud, ingresada por Ventanilla Única, para la expedición de una **Subdivisión y Traslado de Dominio**, de fecha 22 de enero de 2026, signada por **C. Ranulfa Belio De Huerta y C. Nestor Alejandro Melo Sánchez**, para el predio ubicado en la avenida Igualdad, lote 138, manzana 23 perteneciente a la colonia Unidad Veracruzana del Municipio de Veracruz, Ver; según consta en escritura pública número 5145, debidamente inscrito en el Registro Público de la Propiedad bajo Número 8887, volumen 8, sección primera, de fecha 30 de septiembre de 2024, con superficie escriturada de **██████████ m²**, con las siguientes medidas y colindancias al **Norte** en **██████████ m** con solar 136; al **Este** en **██████████ m** con fondo del lote 79; al **Sur** en **██████████ m** con el costado del lote 140 y al **Oeste** en **██████████ m** con frente a la avenida Igualdad.

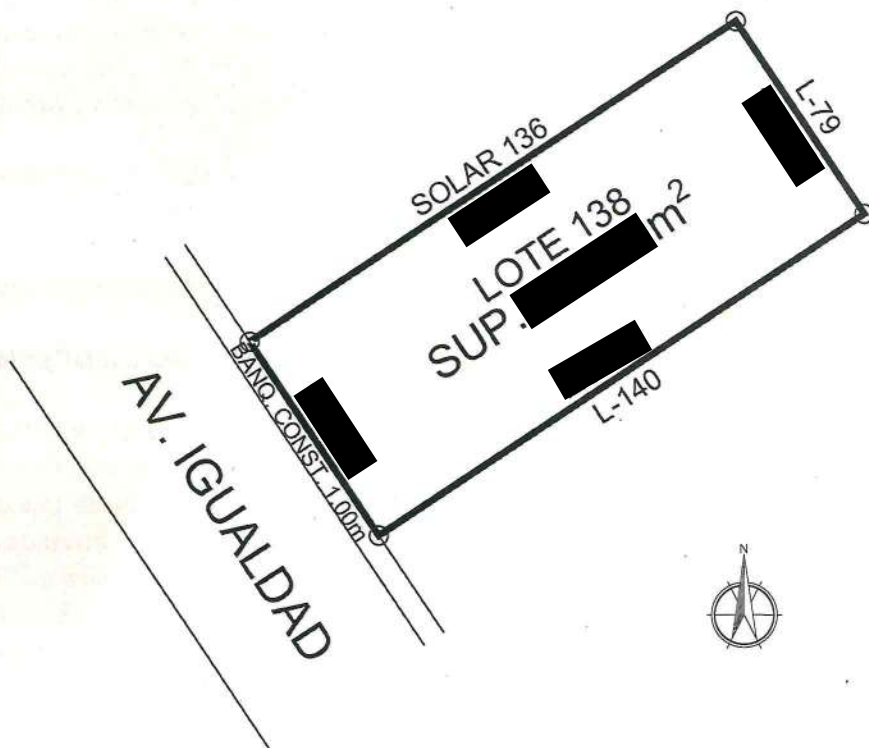



H. Veracruz, Ver., a 27 de enero de 2026
Oficio No. DOPDU/SDDU/OT/US/0025/2026
ASUNTO: Se autoriza la SUBDIVISIÓN Y TRASLADO DE DOMINIO del predio ubicado en la avenida Igualdad, lote 138, manzana 23 perteneciente a la colonia Unidad Veracruzana del Municipio de Veracruz, Ver.

De acuerdo con el **Deslinde Municipal** número de folio **D-2169/25**, de fecha 03 de julio de 2024, emitido por la Dirección de Obras Públicas y Desarrollo Urbano del H. Ayuntamiento de Veracruz, y considerando que:

El promovente o propietario presenta copias de la documentación que a continuación se enlista, se hace constar que no se tuvieron a la vista los originales.

1. Se acredita en propiedad de la persona física, **C. Ranulfa Belio De Huerta y Nestor Alejandro Melo Sánchez**, mediante escritura pública número 5145, libro 79, de fecha 21 de agosto de 2024, pasada ante la fe de la Notaría Pública no. 64, de la Décimo Séptima Demarcación Notarial, con sede en la ciudad de Veracruz, Ver., debidamente inscrita en el Registro Público de la Propiedad.
2. Credencial para votar como identificación oficial de los propietarios, **C. Ranulfa Belio Hernández**; con clave [REDACTED] **C. Nestor Alejandro Melo Sánchez**; con clave [REDACTED]
3. Comprobante del pago del Impuesto predial 2024, con cuenta catastral [REDACTED]
4. Deslinde Municipal, folio no. **D-2169/25**, de fecha 03 de julio de 2024, expedido por la Dirección de Obras Públicas y Desarrollo Urbano del H. Ayuntamiento de Veracruz.
5. Certificado de Libertad de Gravamen no. 3160, de fecha 25 de julio de 2025, expedido por la Dirección General del Registro Público de la Propiedad y de Inspección y Archivo General de Notarías del Estado de Veracruz.
6. Croquis de Subdivisión, croquis de localización y reporte fotográfico de predio.
7. Recibo de pago folio 20240515/13/00037, de fecha 15 de mayo de 2024.

Con base en lo anterior, esta Dirección no tiene inconveniente en otorgar la presente:

SUBDIVISIÓN Y TRASLADO DE DOMINIO

Con fundamento en los artículos 115 fracción V incisos a), y d) de la Constitución Política de los Estados Unidos Mexicanos; artículos 3, fracción I, 11 fracción XI de la Ley General de Asentamientos Humanos, Ordenamiento Territorial y Desarrollo Urbano; 71 fracción XII de la Constitución Política del Estado de Veracruz de Ignacio de la Llave; 8 fracción I incisos c), j) y k), artículos 1, 2 fracción XXXIV, 4, 8 fracción I, inciso k), 70, 80 y 81 de la Ley 241 de Desarrollo Urbano, Ordenamiento Territorial y Vivienda para el Estado de Veracruz de Ignacio de la Llave; artículos 80, 81, 83, 84, 85, 86 y 87 del Reglamento de Desarrollo Urbano, Fraccionamiento y Vivienda para el Municipio de Veracruz, Veracruz.

El lote anteriormente descrito se subdividirá en **2 -DOS- fracciones** y **1 -UNA- servidumbre de paso**, con las siguientes superficies, medidas y colindancias:

- **Fracción A del lote 138.-** Con una superficie física de [REDACTED] m², con las siguientes medidas y linderos:



H. Veracruz, Ver., a 27 de enero de 2026
 Oficio No. DOPDU/SDDU/OT/US/0025/2026
 ASUNTO: Se autoriza la SUBDIVISIÓN Y TRASLADO DE DOMINIO del predio ubicado en la avenida Igualdad, lote 138, manzana 23 perteneciente a la colonia Unidad Veracruzana del Municipio de Veracruz, Ver.

La introducción de los servicios públicos para cada fracción es por cuenta del propietario solicitante de esta autorización, conforme a lo dispuesto en el Artículo 86 del Reglamento de Desarrollo Urbano, Fraccionamiento y Vivienda para el Municipio de Veracruz, Veracruz. Esta autorización deberá indicarse en los testimonios de escritura pública que se formulen y exhibirse en original o copia certificada por Notario Público, ante las dependencias o instancias en las que se realicen posteriores trámites.

Sin más por el momento quedo a sus órdenes.

ATENTAMENTE



MTRA. ANA ISABEL MARTÍNEZ TORRES
DIRECTORA DE OBRAS PÚBLICAS Y DESARROLLO URBANO
 AUTORIZÓ



MTRO. ORLANDO MARTÍNEZ HERNÁNDEZ
SUBDIRECTOR DE DESARROLLO URBANO
 Vo. Bo.



c.c.p. Archivo/ Minutario
 AINT/OMH/CML/BAR



H. Veracruz, Ver., a 27 de enero de 2026
Oficio No. DOPDU/SDDU/OT/US/0025/2026
ASUNTO: Se autoriza la SUBDIVISIÓN Y TRASLADO DE DOMINIO del predio ubicado en la avenida Igualdad, lote 138, manzana 23 perteneciente a la colonia Unidad Veracruzana del Municipio de Veracruz, Ver.

- Noreste** en una línea recta de [REDACTED] m con fracción B del mismo lote;
- Sureste** en una línea recta de [REDACTED] m con servidumbre de paso del mismo lote;
- Suroeste** en una línea recta de [REDACTED] m con avenida Igualdad;
- Noroeste** en una línea recta de [REDACTED] m con solar 136;

- Fracción B del lote 138.-** Con una superficie física de [REDACTED] m², con las siguientes medidas y linderos:

- Noreste** en una línea recta de [REDACTED] m con lote 79;
- Sureste** en una línea recta de [REDACTED] m con lote 140;
- Suroeste** en dos líneas rectas, la primera de [REDACTED] m con servidumbre de paso del mismo lote y la segunda de [REDACTED] m con fracción A del mismo lote;
- Noroeste** en una línea recta de [REDACTED] m con solar 136;

- Servidumbre de paso del lote 138.-** Con una superficie física de [REDACTED] m², con las siguientes medidas y linderos:

- Noreste** en una línea recta de [REDACTED] m con fracción B del mismo lote;
- Sureste** en una línea recta de [REDACTED] m con lote 140;
- Suroeste** en una línea recta de [REDACTED] m con avenida Igualdad.
- Noroeste** en una línea recta de [REDACTED] m con fracción A del mismo lote;

La servidumbre de paso constituida en este acto no podrá ser modificada en ninguna de sus partes, ni construida considerándose inalienable e imprescriptible, siendo importante señalar que no podrá ser reseccionada por este H. Ayuntamiento, dado que se constituye en propiedad privada en un porcentaje indiviso a favor de los futuros propietarios de las fracciones B y E, y no lo exime de llevar a cabo la introducción de los servicios de infraestructura necesarios para la fracción E.

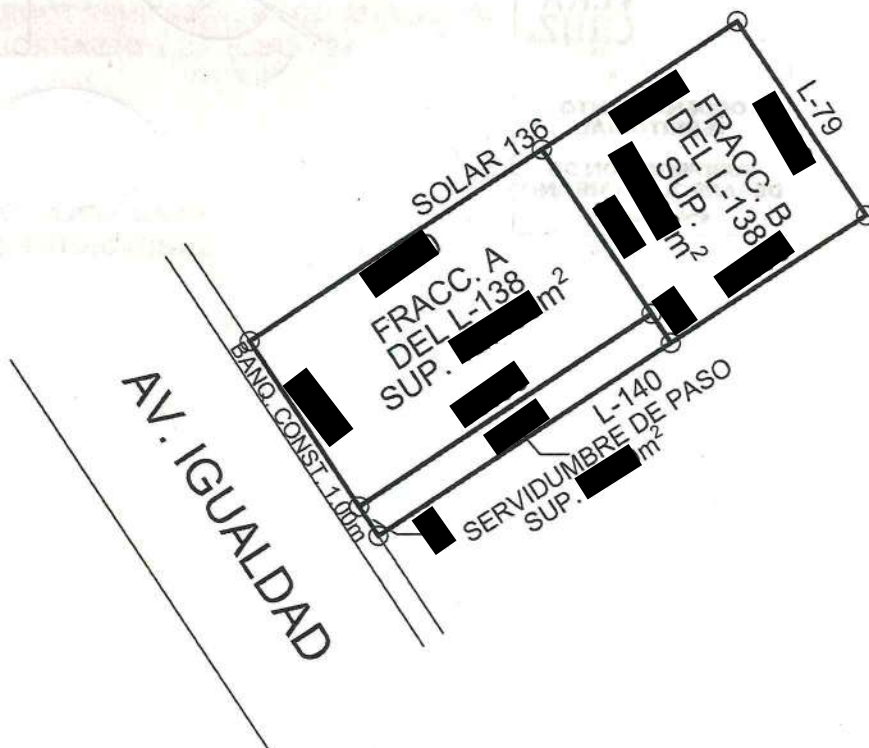

Eliminado: 11 espacios, Con fundamento legal: Acceso a la General de Transparencia y Acceso a la Información Pública; artículos 3 fracción XXI, 8 fracción X, 42, 43, 50 fracción XXV, 84, 85 fracción III, 97, 101, 103 Y 104 de la Ley 250 de la materia; artículos 2 fracción IV, 3 fracción X y XI, 10, 11 y 12 de la Ley 251 de Protección de Datos personales en Posesión de Sujetos Obligados del Estado de Veracruz. En virtud de tratarse de datos personales identificativos. Se suprimieron: (CLAVE CATASTRAL, CORREO ELECTRÓNICO, CELULAR, NOMBRE DE CONTACTO, FIRMAS, DIRECCIÓN).



H. AYUNTAMIENTO DE VERACRUZ
2026 - 2029
DIRECCION DE OBRAS PUBLICAS Y
DESARROLLO URBANO

05/0025/26

FORMATO MULTITRÁMITE

NÚMERO DE TRAMITE: _____ FECHA DE INGRESO: _____ FOLIO DE RECIBO DE INGRESO: **100-SUBDP**
 NÚMERO DE LICENCIA ANTERIOR: _____ NÚMERO DE EXPEDIENTE: _____ FECHA DEL RESOLUTIVO: **002**

DATOS DE INSCRIPCIÓN EN EL REGISTRO PÚBLICO DE LA PROPIEDAD

BAJO NÚMERO	TOMO	DIA	MES	AÑO	Z. REG.
8887	445	30	09	2024	17

CLAVE CATASTRAL

TIPO	CONG.	REG.	MZA	LOTE	NIVEL	DEPTO.	DIG.

TRÁMITES A SOLICITAR

LICENCIA DE CONSTRUCCIÓN

VECES _____ m²

OBRA NUEVA _____ m²

REVALIDACION DE LICENCIA _____ m²

REMODELACION _____ m²

REGULARIZACION _____ m²

AMPLIACION _____ m²

CAMBIO DE PROYECTO _____ m²

DEMOLICION _____ m²

BARDAS largo: _____ ml alto: _____ ml

ESTACIONAMIENTO _____ cajonés _____ m²

PATIOS DESCUBIERTOS _____ m²

CISTERNAS _____ m²

TANQUES SUBTERRANEOS _____ m²

ANTENAS DE TELECOMUNICACIONES _____ ml

MOVIMIENTOS DE TIERRA _____ m²

OTRAS LICENCIAS: _____

ADECUACION DE LOCAL COMERCIAL _____ m²

REMODELACION DE FACHADA _____ m²

LICENCIA DE VIA PUBLICA PARA REALIZAR OBRAS, MODIFICACIONES, REPARACIONES, INTRODUCIR SERVICIOS, PROVISIONALES O PERMANENTES. tipo de obra: _____ long: _____ ml

LICENCIA DE VIA PUBLICA PARA COLOCACION DE MATERIAL EN BANQUETA Y TAPIALES días: _____ longitud: _____ ml

USO DE SUELO

CONSTANCIA DE ZONIFICACION

CAMBIO DE USO DE SUELO

LICENCIA DE USO DE SUELO

ACTUALIZACION DE USO DE SUELO

REGULARIZACION DE USO DE SUELO

LICENCIA DE SUBDIVISION / FUSION

SUBDIVISION lotes: _____ Superf: _____ m²

FUSION lotes: _____ Superf: _____ m²

IMAGEN URBANA

FACTIBILIDAD DE IMAGEN URBANA

LICENCIA ANUNCIOS TIPO A Y B

RENOVACION O REVALIDACION DE LIC. TIPO A Y B

LICENCIA ANUNCIOS TIPO C

RENOVACION O REVALIDACION DE LIC. TIPO C

PERMISO TEMPORAL DE INSTALACION DE PUBLICIDAD EN VÍA PÚBLICA

RENOVACION O REVALIDACION DE PERMISO TEMPORAL DE INSTAL. DE PUBLICIDAD EN VÍA PÚBLICA

TOPOGRAFIA

ALINEAMIENTO Y NUMERO OFICIAL _____ ml

DESLINDE _____ m²

CONSTANCIAS

NUMERO OFICIAL CALLE

COLONIA POPULAR AVANCE DE OBRA

TERMINO DE OBRA

LOTIFICACION Y FRACCIONAMIENTOS

CONSTANCIA DE INTEGRACION VIAL

ORDEN DE PUBLICACION

PROYECTO DE LOTIFICACION E INICIO DE OBRA PARCIAL

DICTAMEN TECNICO LEGAL

RELOTIFICACION

MONTO DE GARANTIA POR LA EJECUCION DE OBRAS DE URBANIZACION

AUTORIZACION DE INICIO DE OBRA DEFINITIVO

PRORROGA PARA LA EJECUCION DE LAS OBRAS DE URBANIZACION

ACTUALIZACION DE MONTO DE GARANTIA POR LA EJECUCION DE LAS OBRAS DE URBANIZACION

ENAJENACION DE LOTES (hasta 25% de lotes cuando hubiese constituido la garantía y celebrado convenio)

TRASLADOS DE DOMINIO PARCIAL superficie: _____ m² número de lotes: _____

ACTA DE ENTREGA FINAL DEL FRACCIONAMIENTO

TRASLADOS DE DOMINIO FINAL superficie: _____ m² número de lotes: _____

REGIMEN DE PROPIEDAD EN CONDOMINIO

CONSTITUCION DE REGIMEN DE PROPIEDAD EN CONDOMINIO

MONTO DE FIANZA PARA REGIMEN

CANCELACION DE FIANZA PARA REGIMEN

DATOS DEL PREDIO O INMUEBLE

PREDIO DESTINADO PARA: **subdivision urbanacion de echo** Indicar si se encuentra en centro histórico:

DOMICILIO: **Ignacio** NUMERO OFICIAL: **1354**

ENTRE CALLES: **Mariano Añista y other Blanco** MUNICIPIO: **Veracruz**

LOTE NUMERO: **138** MANZANA: **23** NUMERO DE VIVIENDAS: **2**

COLONIA: **unidad Veracruzana**

DATOS DEL PROPIETARIO O REPRESENTANTE LEGAL

NOMBRE O RAZON SOCIAL: **Raneta Bello Hernandez y ca. de.**

DOMICILIO: _____ NO. OFICIAL: _____

COLONIA: _____ RFC: _____ CURP: _____

DOMICILIO PARA RECIBIR NOTIFICACIONES: _____ NOMBRE DEL CONTACTO: _____

CORREO ELECTRONICO: _____ Bajo protesta de decir verdad, juro que el inmueble n. _____ estado _____

TELÉFONO LOCAL: _____ algún _____

CELULAR: _____

DATOS DEL PERITO RESPONSABLE DE OBRA

NOMBRE O RAZON SOCIAL: _____ NO. OFICIAL: _____

DOMICILIO: _____

COLONIA: _____ RFC: _____ CURP: _____

CEDULA PROFESIONAL: _____ REGISTRO MUNICIPAL: _____ REGISTRO S.S.A. _____

DOMICILIO PARA RECIBIR NOTIFICACIONES: _____

CORREO ELECTRONICO: _____

TELÉFONO LOCAL: _____

CELULAR: _____ FIRMA _____

**PERITOS CORRESPONSABLES DE OBRA
EN DISEÑO ARQUITECTÓNICO**

NOMBRE O RAZÓN SOCIAL: _____ NO. OFICIAL: _____
 DOMICILIO: _____
 COLONIA: _____ RFC: _____ CURP: _____
 CEDULA PROFESIONAL: _____ REGISTRO MUNICIPAL: _____ REGISTRO S.S.A. _____
 DOMICILIO PARA RECIBIR NOTIFICACIONES: _____
 CORREO ELECTRONICO: _____
 TELEFONO LOCAL: _____
 CELULAR: _____ FIRMA _____

EN CALCULO ESTRUCTURAL

NOMBRE O RAZÓN SOCIAL: _____ NO. OFICIAL: _____
 DOMICILIO: _____
 COLONIA: _____ RFC: _____ CURP: _____
 CEDULA PROFESIONAL: _____ REGISTRO MUNICIPAL: _____ REGISTRO S.S.A. _____
 DOMICILIO PARA RECIBIR NOTIFICACIONES: _____
 CORREO ELECTRONICO: _____
 TELEFONO LOCAL: _____
 CELULAR: _____ FIRMA _____

EN INSTALACIONES

NOMBRE O RAZÓN SOCIAL: _____ NO. OFICIAL: _____
 DOMICILIO: _____
 COLONIA: _____ RFC: _____ CURP: _____
 CEDULA PROFESIONAL: _____ REGISTRO MUNICIPAL: _____ REGISTRO S.S.A. _____
 DOMICILIO PARA RECIBIR NOTIFICACIONES: _____
 CORREO ELECTRONICO: _____
 TELEFONO LOCAL: _____
 CELULAR: _____ FIRMA _____

EN DISEÑO URBANO

NOMBRE O RAZÓN SOCIAL: _____ NO. OFICIAL: _____
 DOMICILIO: _____
 COLONIA: _____ RFC: _____ CURP: _____
 CEDULA PROFESIONAL: _____ REGISTRO MUNICIPAL: _____ REGISTRO S.S.A. _____
 DOMICILIO PARA RECIBIR NOTIFICACIONES: _____
 CORREO ELECTRONICO: _____
 TELEFONO LOCAL: _____
 CELULAR: _____ FIRMA _____

CROQUIS DE LOCALIZACIÓN

Situación actual del predio (consignando las calles colindantes, superficies y linderos, medidas del frente y fondo del predio, orientación de la manzana y distancia de las dos esquinas a los linderos del predio).

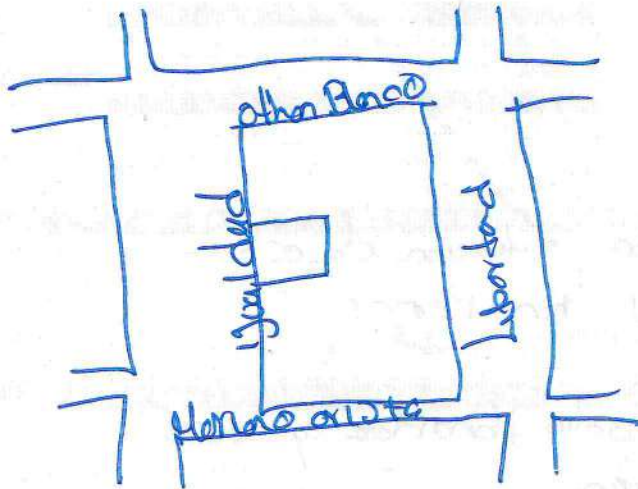

Bajo protesta de decir verdad, si los informes o declaraciones proporcionados por el particular resultan falsos, se aplicarán las sanciones administrativas correspondientes, sin perjuicio de las penales a que incurran aquellos que se conduzcan con falsedad de acuerdo con los ordenamientos legales aplicables. La actuación administrativa de la autoridad y la de los interesados se sujetará al principio de buena fe.

Aviso de Privacidad Simplificado de la Ventanilla Única:

El H. Ayuntamiento de Veracruz, es el responsable del tratamiento de los datos personales que nos proporcione.

Sus datos personales serán utilizados para:

- a) Recibir solicitudes de trámites y servicios,
- b) Integrar el registro de solicitudes,

c) Gestionar y enviar a las diversas Direcciones del Ayuntamiento las solicitudes para su autorización,

d) Entregar a los ciudadanos las autorizaciones emitidas, por lo que se comunica que no se efectuarán tratamientos adicionales.

Se informa que no realizarán transferencias que requieran su consentimiento, salvo aquellas que sean necesarias para atender requerimientos de información de una autoridad competente, debidamente fundados y motivados.

Usted podrá consultar el aviso de privacidad integral en: transparencia@veracruzmunipicio.gob.mx así como en el área de recepción de las

H. AYUNTAMIENTO DE VERACRUZ

SELLO DE RECEPCIÓN