



H. Veracruz, Ver., a 13 de marzo de 2026  
Oficio No. DOPDU/SDDU/OT/US/0124/2026  
ASUNTO: Se autoriza la SUBDIVISIÓN Y TRASLADO DE DOMINIO del predio ubicado en calle Carolino Anaya lote 2, manzana 13 perteneciente a la colonia Vergara Tarimoya del Municipio de Veracruz, Ver.

### C. MARCELO COLORADO CHÁVEZ PRESENTE

La que suscribe Mtra. Ana Isabel Martínez Torres, en mi carácter de Directora de Obras Públicas y Desarrollo Urbano del H. Ayuntamiento de Veracruz, de conformidad con el nombramiento de fecha dos de enero de dos mil veintiséis, debidamente expedido por la Mtra. Rosa Hernández Espejo Presidenta Municipal del H. Ayuntamiento de Veracruz, con fundamento en los artículos 115 de la Constitución Política de los Estados Unidos Mexicanos; 68 y 71 de la Constitución Política del Estado de Veracruz de Ignacio de la Llave; 73 Bis. y 73 Ter. de la Ley Orgánica del Municipio Libre; 6 del Reglamento para Construcciones Públicas y Privadas del Municipio Libre de Veracruz; 4 del Reglamento de Desarrollo Urbano, Fraccionamiento y Vivienda para el Municipio de Veracruz, Veracruz; y 44 del Reglamento Interior de la Administración Pública del Municipio de Veracruz, Veracruz de Ignacio de la Llave, le informo lo siguiente:

En atención a la solicitud, ingresada por Ventanilla Única, para la expedición de una **Subdivisión y Traslado de Dominio**, de fecha 03 de marzo de 2026, signada por la **C. Marcelo Colorado Chávez**, para el predio ubicado en calle Carolino Anaya lote 2, manzana 13 perteneciente a la colonia Vergara Tarimoya del Municipio de Veracruz, Ver; según consta en Escritura pública número 1613, debidamente inscrita en el Registro Público de la Propiedad bajo número 11183, volumen 280, sección primera, de fecha 18 de diciembre de 1996, con superficie escriturada de **██████████ m<sup>2</sup>**, con las siguientes medidas y colindancias al **Noreste** en **██████████ m** con lote tres; al **Sureste** en **██████████ m** con lote 7; al **Suroeste** en **██████████ m** con lote 1; al **Noroeste** en **██████████ 6m** con calle Carolino Anaya; y considerando que:

De acuerdo con el **Deslinde Municipal** número de folio **D-2460/25**, de fecha 12 de diciembre de 2025, emitido por la Dirección de Obras Públicas y Desarrollo Urbano del H. Ayuntamiento de Veracruz, la superficie física del predio corresponde a **██████████ m<sup>2</sup>**, con las siguientes medidas y colindancias al **Norte** en una línea recta de **██████████ m** con calle Carolino Anaya; al **Este** en una línea recta de **██████████ m** con lote 3; al **Sur** en una línea recta de **25.10m** con lote 7; y al **Oeste** en una línea recta de **██████████ m** con lote 1; y considerando que:

El promovente o propietario presenta copias de la documentación que a continuación se enlista, se hace constar que no se tuvieron a la vista los originales.

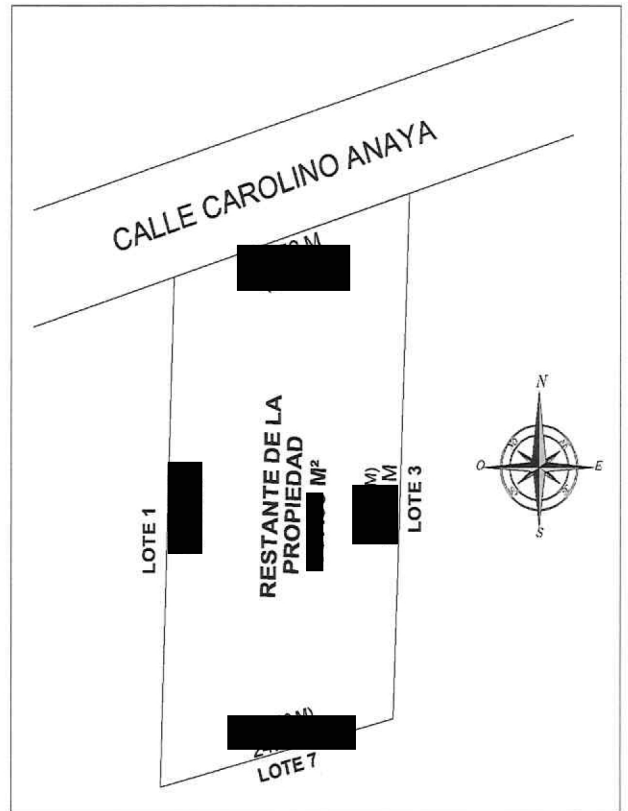

NOTA: Las medidas señaladas en el croquis se encuentran determinadas conforme al proyecto de subdivisión presentado por el propietario, así como las establecidas en el deslinde municipal correspondiente.



H. Veracruz, Ver., a 13 de marzo de 2026  
Oficio No. DOPDU/SDDU/OT/US/0124/2026  
ASUNTO: Se autoriza la SUBDIVISIÓN Y TRASLADO DE DOMINIO del predio ubicado en calle Carolino Anaya lote 2, manzana 13 perteneciente a la colonia Vergara Tarimoya del Municipio de Veracruz, Ver.

1. Se acredita en propiedad de la persona física, **C. Marcelo Colorado Chávez**, mediante Escritura Pública Número 1613, Volumen 58 especial, de fecha 26 de noviembre de 1996, pasada ante la fe de la Notaría Pública Número 6, de la Décima Demarcación Notarial con sede en la ciudad de Perote, Ver., debidamente inscrita en el Registro Público de la Propiedad.
2. Credencial para votar como identificación oficial de la propietaria, **C. Marcelo Colorado Chávez**, con clave [REDACTED]
3. Comprobante del pago del Impuesto predial 2026, con cuenta catastral [REDACTED]
4. Deslinde Municipal, folio no. **D-2460/25**, de fecha 12 de diciembre de 2025, expedido por la Dirección de Obras Públicas y Desarrollo Urbano del H. Ayuntamiento de Veracruz.
5. Certificado de Libertad de Gravamen no. [REDACTED] de fecha [REDACTED] expedido por la Dirección General del Registro Público de la Propiedad y de Inspección y Archivo General de Notarías del Estado de Veracruz.
6. Recibo de pago folio 20260303/23/00001, de fecha 3 de marzo de 2026.

Con base en lo anterior, esta Dirección no tiene inconveniente en otorgar la presente

### SUBDIVISIÓN Y TRASLADO DE DOMINIO

Con fundamento en los artículos 115 fracción V incisos a), y d) de la Constitución Política de los Estados Unidos Mexicanos; artículos 3, fracción I, 11 fracción XI de la Ley General de Asentamientos Humanos, Ordenamiento Territorial y Desarrollo Urbano; 71 fracción XII de la Constitución Política del Estado de Veracruz de Ignacio de la Llave; 8 fracción I incisos c), j) y k), artículos 1, 2 fracción XXXIV, 4, 8 fracción I, inciso k), 70, 80 y 81 de la Ley 241 de Desarrollo Urbano, Ordenamiento Territorial y Vivienda para el Estado de Veracruz de Ignacio de la Llave; artículos 80, 81, 83, 84, 85, 86 y 87 del Reglamento de Desarrollo Urbano, Fraccionamiento y Vivienda para el Municipio de Veracruz, Veracruz.

El lote anteriormente descrito se subdividirá en **2 -DOS- fracciones**, con las siguientes superficies, medidas y colindancias:

**FRACCIÓN A del lote 2.-** Con una superficie física de [REDACTED] m<sup>2</sup>, con las siguientes medidas y Linderos:

**Norte** en una línea recta de [REDACTED] m con calle Carolino Anaya;

**Este** en una línea recta de [REDACTED] m con fracción B del mismo predio;

**Sur** en una línea recta de [REDACTED] m con fracción B del mismo predio;

**Oeste** en una línea recta de [REDACTED] m con lote 1;

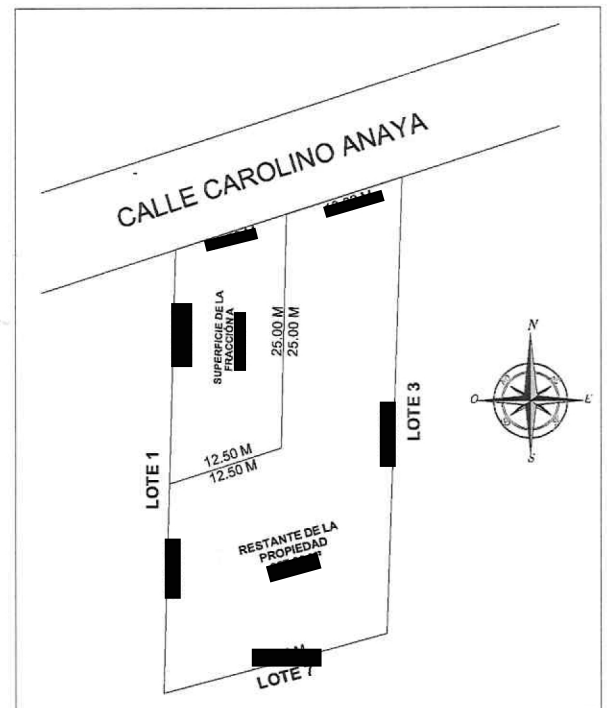

NOTA: Las medidas señaladas en el croquis se encuentran determinadas conforme al proyecto de subdivisión presentado por el propietario, así como las establecidas en el deslinde municipal correspondiente.



H. Veracruz, Ver., a 13 de marzo de 2026  
Oficio No. DOPDU/SDDU/OT/US/0124/2026  
ASUNTO: Se autoriza la SUBDIVISIÓN Y TRASLADO DE DOMINIO del predio ubicado en calle Carolino Anaya lote 2, manzana 13 perteneciente a la colonia Vergara Tarimoya del Municipio de Veracruz, Ver.

**FRACCIÓN B del lote 2.-** Con una superficie física de [redacted] m<sup>2</sup>, con las siguientes medidas y linderos:

- Norte** en una línea recta de [redacted] m con calle Carolino Anaya;
- Este** en una línea recta de [redacted] m con lote 3;
- Sur** en una línea recta de [redacted] m con lote 7;
- Oeste** en tres líneas rectas la primera de [redacted] m con lote 1, la segunda de [redacted] m y la tercera de [redacted] m ambas con fracción A del mismo lote;

La introducción de los servicios públicos es por cuenta del propietario de esta autorización, conforme a lo dispuesto en el Reglamento de Desarrollo Urbano, Fraccionamiento y Vivienda para el Municipio de Veracruz, Ver. Esta autorización tendrá **vigencia de un año a partir de la fecha de su otorgamiento**, tiempo en el cual debe ser presentada ante Notario Público para que se lleve a cabo la Escritura Pública correspondiente, que deberá ser inscrita en el Registro Público de la Propiedad, a fin de que surta efectos.

Sin más por el momento quedo a sus órdenes.

ATENTAMENTE



**MTRA. ANA ISABEL MARTÍNEZ TORRES**  
DIRECTORA DE OBRAS PÚBLICAS Y DESARROLLO URBANO  
AUTORIZÓ



**MTR. CARLOS MENDOZA LARA**  
COORDINADOR DE ORDENAMIENTO TERRITORIAL  
ELABORÓ



**MTR. ORLANDO MARTÍNEZ HERNÁNDEZ**  
SUBDIRECTOR DE DESARROLLO URBANO

Vo. Bo.



H. Veracruz, Ver., a 13 de marzo de 2026  
 Oficio No. DOPDU/SDDU/OT/US/0124/2026  
 ASUNTO: Se autoriza la SUBDIVISIÓN Y TRASLADO DE DOMINIO del predio ubicado en calle Carolino Anaya lote 2, manzana 13 perteneciente a la colonia Vergara Tarimoya del Municipio de Veracruz, Ver.

c.c.p. Archivo/ Minutario  
 AIMT/OMH/CML/OUCH

SIN TEXTO



# H. AYUNTAMIENTO DE VERACRUZ

## 2026 - 2029

### DIRECCION DE OBRAS PUBLICAS Y DESARROLLO URBANO

08-0124

## FORMATO MULTITRÁMITE

NÚMERO DE TRÁMITE: \_\_\_\_\_ FECHA DE INGRESO: \_\_\_\_\_ FOLIO DE RECIBO DE INGRESO: 100-50130P  
NÚMERO DE LICENCIA ANTERIOR: \_\_\_\_\_ NÚMERO DE EXPEDIENTE: \_\_\_\_\_ FECHA DEL RESOLUTIVO: 012

**DATOS DE INSCRIPCIÓN EN EL REGISTRO PÚBLICO DE LA PROPIEDAD**

BAJO NÚMERO	TOMO	DÍA	MES	AÑO	Z. REG.
11183	280	18	12	96	17

**CLAVE CATASTRAL**

TPO	CONG	REG	MZA	LOTE	NIVEL	DEPTO.	DIG.
_____	_____	_____	_____	_____	_____	_____	_____

**TRÁMITES A SOLICITAR**

LICENCIA DE CONSTRUCCIÓN	USO DE SUELO	LOTIFICACION Y FRACCIONAMIENTOS
<input type="checkbox"/> VECES _____ m <sup>2</sup>	<input type="checkbox"/> CONSTANCIA DE ZONIFICACION	<input type="checkbox"/> CONSTANCIA DE INTEGRACION VIAL
<input type="checkbox"/> OBRA NUEVA _____ m <sup>2</sup>	<input type="checkbox"/> CAMBIO DE USO DE SUELO	<input type="checkbox"/> ORDEN DE PUBLICACION
<input type="checkbox"/> REVALIDACION DE LICENCIA _____ m <sup>2</sup>	<input type="checkbox"/> LICENCIA DE USO DE SUELO	<input type="checkbox"/> PROYECTO DE LOTIFICACION E INICIO DE OBRA PARCIAL
<input type="checkbox"/> REMODELACION _____ m <sup>2</sup>	<input type="checkbox"/> ACTUALIZACION DE USO DE SUELO	<input type="checkbox"/> DICTAMEN TECNICO LEGAL
<input type="checkbox"/> REGULARIZACION _____ m <sup>2</sup>	<input type="checkbox"/> REGULARIZACION DE USO DE SUELO	<input type="checkbox"/> RELOTIFICACION
<input type="checkbox"/> AMPLIACION _____ m <sup>2</sup>	<b>LICENCIA DE SUBDIVISION / FUSION</b>	<input type="checkbox"/> MONTO DE GARANTIA POR LA EJECUCION DE OBRAS DE URBANIZACION
<input type="checkbox"/> CAMBIO DE PROYECTO _____ m <sup>2</sup>	<input checked="" type="checkbox"/> SUBDIVISION lotes: _____ Superf.: _____ m <sup>2</sup>	<input type="checkbox"/> AUTORIZACION DE INICIO DE OBRA DEFINITIVO
<input type="checkbox"/> DEMOLICION _____ m <sup>2</sup>	<input type="checkbox"/> FUSION lotes: _____ Superf.: _____ m <sup>2</sup>	<input type="checkbox"/> PRORROGA PARA LA EJECUCION DE LAS OBRAS DE URBANIZACION
<input type="checkbox"/> BARDAS largo: _____ ml alto: _____ ml	<b>IMAGEN URBANA</b>	<input type="checkbox"/> ACTUALIZACION DE MONTO DE GARANTIA POR LA EJECUCION DE LAS OBRAS DE URBANIZACION
<input type="checkbox"/> ESTACIONAMIENTO _____ cajones _____ m <sup>2</sup>	<input type="checkbox"/> FACTIBILIDAD DE IMAGEN URBANA	<input type="checkbox"/> ENAJENACION DE LOTES (hasta 25% de lotes cuando hubiese constituido la garantía y celebrado convenio)
<input type="checkbox"/> PATIOS DESCUBIERTOS _____ m <sup>2</sup>	<input type="checkbox"/> LICENCIA ANUNCIOS TIPO A Y B	<input type="checkbox"/> TRASLADOS DE DOMINIO PARCIAL superficie: _____ m <sup>2</sup> número de lotes: _____
<input type="checkbox"/> CISTERNAS _____ m <sup>3</sup>	<input type="checkbox"/> RENOVACION O REVALIDACION DE LIC. TIPO A Y B	<input type="checkbox"/> ACTA DE ENTREGA FINAL DEL FRACCIONAMIENTO
<input type="checkbox"/> TANQUES SUBTERRANEOS _____ m <sup>3</sup>	<input type="checkbox"/> LICENCIA ANUNCIOS TIPO C	<input type="checkbox"/> TRASLADOS DE DOMINIO FINAL superficie: _____ m <sup>2</sup> número de lotes: _____
<input type="checkbox"/> ANTENAS DE TELECOMUNICACIONES _____ ml	<input type="checkbox"/> RENOVACION O REVALIDACION DE LIC. TIPO C	<b>REGIMEN DE PROPIEDAD EN CONDOMINIO</b>
<input type="checkbox"/> MOVIMIENTOS DE TIERRA _____ m <sup>3</sup>	<input type="checkbox"/> PERMISO TEMPORAL DE INSTALACION DE PUBLICIDAD EN VÍA PÚBLICA	<input type="checkbox"/> CONSTITUCION DE REGIMEN DE PROPIEDAD EN CONDOMINIO
<input type="checkbox"/> OTRAS LICENCIAS: _____	<input type="checkbox"/> RENOVACION O REVALIDACION DE PERMISO TEMPORAL DE INSTALACION DE PUBLICIDAD EN VÍA PÚBLICA	<input type="checkbox"/> MONTO DE FIANZA PARA REGIMEN
<input type="checkbox"/> ADECUACION DE LOCAL COMERCIAL _____ m <sup>2</sup>	<b>TOPOGRAFIA</b>	<input type="checkbox"/> CANCELACION DE FIANZA PARA REGIMEN
<input type="checkbox"/> REMODELACION DE FACHADA _____ m <sup>2</sup>	<input type="checkbox"/> ALINEAMIENTO Y NUMERO OFICIAL _____ ml	
<input type="checkbox"/> LICENCIA DE VIA PUBLICA PARA REALIZAR OBRAS, MODIFICACIONES, REPARACIONES, INTRODUCIR SERVICIOS, PROVISIONALES O PERMANENTES. tipo de obra: _____ long: _____ ml	<input type="checkbox"/> DESLINDE _____ m <sup>2</sup>	
<input type="checkbox"/> LICENCIA DE VIA PUBLICA PARA COLOCACION DE MATERIAL EN BANQUETA Y TAPIALES días: _____ longitud: _____ ml	<b>CONSTANCIAS</b>	
	<input type="checkbox"/> NUMERO OFICIAL <input type="checkbox"/> CALLE	
	<input type="checkbox"/> COLONIA POPULAR <input type="checkbox"/> AVANCE DE OBRA	
	<input type="checkbox"/> TERMINO DE OBRA	

**DATOS DEL PREDIO O INMUEBLE**

PREDIO DESTINADO PARA: VIVIENDA Indicar si se encuentra en centro histórico:  SI  NO

DOMICILIO: CAROLINO ANAYA MUNICIPIO: \_\_\_\_\_

ENTRE CALLES: AV URSULO GALVAN Y 6 DE ENERO NUMERO DE VIVIENDAS: UNA

LOTE NUMERO: DOS MANZANA: TRECE

**DATOS DEL PROPIETARIO O REPRESENTANTE LEGAL**

NOMBRE O RAZON SOCIAL: MARCELO COLORADO CHAVEZ NO. OFICIAL: \_\_\_\_\_

DOMICILIO: \_\_\_\_\_ CURP: \_\_\_\_\_

COLONIA: \_\_\_\_\_ RFC: \_\_\_\_\_ NOMBRE DEL CONTACTO: \_\_\_\_\_

DOMICILIO PARA RECIBIR NOTIFICACIONES: \_\_\_\_\_

CORREO ELECTRONICO: \_\_\_\_\_ Bajo protesta de decir verdad, juro que el inmueble no se encuentra en estado litigioso alguno: \_\_\_\_\_

TELEFONO LOCAL: \_\_\_\_\_ FIRMA: \_\_\_\_\_

CELULAR: \_\_\_\_\_

**DATOS DEL PERITO RESPONSABLE DE OBRA**

NOMBRE O RAZON SOCIAL: Ing Ricardo Hernández Aguilar NO. OFICIAL: \_\_\_\_\_

DOMICILIO: \_\_\_\_\_ CURP: \_\_\_\_\_

COLONIA: \_\_\_\_\_ RFC: HEAR531008 IQ REGISTRO S.S.A. \_\_\_\_\_

CEDULA PROFESIONAL: 477722 REGISTRO MUNICIPAL: PRO-HEAR039-011

DOMICILIO PARA RECIBIR NOTIFICACIONES: \_\_\_\_\_

CORREO ELECTRONICO: MISMO DOMICILIO

TELEFONO LOCAL: 22-94-23-35-60

CELULAR: \_\_\_\_\_

FIRMA: \_\_\_\_\_

**PERITOS CORRESPONSABLES DE OBRA  
EN DISEÑO ARQUITECTÓNICO**

NOMBRE O RAZON SOCIAL: \_\_\_\_\_ NO. OFICIAL: \_\_\_\_\_  
 DOMICILIO: \_\_\_\_\_  
 COLONIA: \_\_\_\_\_ RFC: \_\_\_\_\_ CURP: \_\_\_\_\_  
 CEDULA PROFESIONAL: \_\_\_\_\_ REGISTRO MUNICIPAL: \_\_\_\_\_ REGISTRO S.S.A. \_\_\_\_\_  
 DOMICILIO PARA RECIBIR NOTIFICACIONES: \_\_\_\_\_  
 CORREO ELECTRONICO: \_\_\_\_\_  
 TELEFONO LOCAL: \_\_\_\_\_  
 CELULAR: \_\_\_\_\_ FIRMA \_\_\_\_\_

**EN CALCULO ESTRUCTURAL**

NOMBRE O RAZON SOCIAL: \_\_\_\_\_ NO. OFICIAL: \_\_\_\_\_  
 DOMICILIO: \_\_\_\_\_  
 COLONIA: \_\_\_\_\_ RFC: \_\_\_\_\_ CURP: \_\_\_\_\_  
 CEDULA PROFESIONAL: \_\_\_\_\_ REGISTRO MUNICIPAL: \_\_\_\_\_ REGISTRO S.S.A. \_\_\_\_\_  
 DOMICILIO PARA RECIBIR NOTIFICACIONES: \_\_\_\_\_  
 CORREO ELECTRONICO: \_\_\_\_\_  
 TELEFONO LOCAL: \_\_\_\_\_  
 CELULAR: \_\_\_\_\_ FIRMA \_\_\_\_\_

**EN INSTALACIONES**

NOMBRE O RAZON SOCIAL: \_\_\_\_\_ NO. OFICIAL: \_\_\_\_\_  
 DOMICILIO: \_\_\_\_\_  
 COLONIA: \_\_\_\_\_ RFC: \_\_\_\_\_ CURP: \_\_\_\_\_  
 CEDULA PROFESIONAL: \_\_\_\_\_ REGISTRO MUNICIPAL: \_\_\_\_\_ REGISTRO S.S.A. \_\_\_\_\_  
 DOMICILIO PARA RECIBIR NOTIFICACIONES: \_\_\_\_\_  
 CORREO ELECTRONICO: \_\_\_\_\_  
 TELEFONO LOCAL: \_\_\_\_\_  
 CELULAR: \_\_\_\_\_ FIRMA \_\_\_\_\_

**EN DISEÑO URBANO**

NOMBRE O RAZON SOCIAL: \_\_\_\_\_ NO. OFICIAL: \_\_\_\_\_  
 DOMICILIO: \_\_\_\_\_  
 COLONIA: \_\_\_\_\_ RFC: \_\_\_\_\_ CURP: \_\_\_\_\_  
 CEDULA PROFESIONAL: \_\_\_\_\_ REGISTRO MUNICIPAL: \_\_\_\_\_ REGISTRO S.S.A. \_\_\_\_\_  
 DOMICILIO PARA RECIBIR NOTIFICACIONES: \_\_\_\_\_  
 CORREO ELECTRONICO: \_\_\_\_\_  
 TELEFONO LOCAL: \_\_\_\_\_  
 CELULAR: \_\_\_\_\_ FIRMA \_\_\_\_\_

**CROQUIS DE LOCALIZACIÓN**

Situación actual del predio (consignar las calles colindantes, superficies y linderos, medidas del frente y fondo del predio, orientación de la manzana y distancia de las dos esquinas a los linderos del predio).

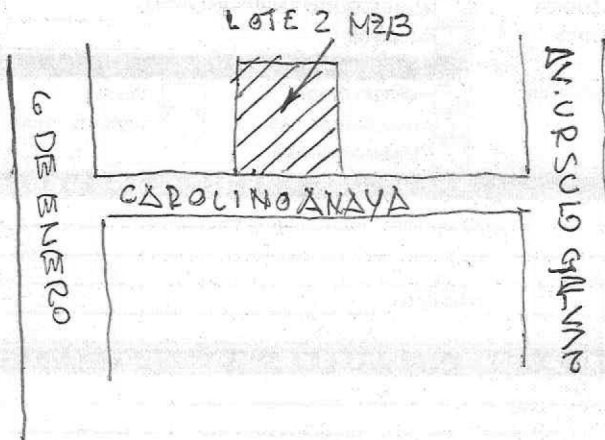

Bajo protesta de decir verdad, si los informes o declaraciones proporcionados por el particular resultan falsos, se aplicaran las sanciones administrativas correspondientes, sin perjuicios de las penas a que incurriran aquellos que se conduzcan con falsedad de acuerdo con los ordenamientos legales aplicables. La actuación administrativa de la autoridad y la de los interesados se sujetará al principio de buena fe.

**Aviso de Privacidad Simplificado de la Ventanilla Única:**

El H. Ayuntamiento de Veracruz, es el responsable del tratamiento de los datos personales que nos proporcione.

Sus datos personales serán utilizados para:

- a) Recibir solicitudes de trámites y servicios,
- b) Integrar el registro de solicitudes,

c) Gestionar y enviar a las diversas Direcciones del Ayuntamiento las solicitudes para su autorización,

d) Entregar a los ciudadanos las autorizaciones emitidas, por lo que se comunica que no se efectuarán tratamientos adicionales.

Se informa que no realizarán transferencias que requieran su consentimiento, salvo aquellas que sean necesarias para atender requerimientos de información de una autoridad competente, debidamente fundados y motivados.

Usted podrá consultar el aviso de privacidad integral en: [transparencia@veracruzmunipcio.gob.mx](mailto:transparencia@veracruzmunipcio.gob.mx) así como en el área de recepción de las

**H. AYUNTAMIENTO DE VERACRUZ**

**SELLO DE RECEPCIÓN**