



**C. SILVIA KAROLINA FILOTEO GONZÁLEZ
RUBA DESARROLLOS, S. A. DE C. V.
PRESENTE**

La que suscribe Mtra. Ana Isabel Martínez Torres, en mi carácter de Directora de Obras Públicas y Desarrollo Urbano del H. Ayuntamiento de Veracruz, de conformidad con el nombramiento de fecha dos de enero de dos mil veintiséis, debidamente expedido por la Mtra. Rosa Hernández Espejo Presidenta Municipal del H. Ayuntamiento de Veracruz, emito el presente permiso con fundamento en los artículos 115 de la Constitución Política de los Estados Unidos Mexicanos; 68 y 71 de la Constitución Política del Estado de Veracruz de Ignacio de la Llave, 73 Bis. y 73 Ter. de la Ley Orgánica del Municipio Libre; 7 y 8 del Código de Procedimientos Administrativos para el Estado de Veracruz de Ignacio de la Llave. 44 fracc. VII, XVI, XVII, XVIII y XIX del Reglamento Interior de la Administración Pública del Municipio de Veracruz, Veracruz de Ignacio de la Llave. Así como los artículos 1, 2, 6 fracc. III, 9 fracc. III, 10, 11, 16, 17, 18, 19, 25 fracc. V, 27 y 92 del Reglamento de Imagen Urbana y Anuncios para el Municipio Libre de Veracruz, Ver., expongo que vengo en términos del presente oficio a dar respuesta al **C. SILVIA KAROLINA FILOTEO GONZÁLEZ** sobre la instalación de **40 pendones, con medidas de 1.00 m de base por 2.00 m de alto, alusivos a “Paseo Natura” y “Circuito Tenerife”,** que se pretenden instalar en **Carretera a Dos Lomas Col. Valente Díaz.**

Por lo antes mencionado y en consideración a que seguirán los lineamientos aquí establecidos, y solo en esos términos es que se autoriza la instalación de **40 pendones fabricados con bastidor de madera y frente de lona impresa, con medidas de 1.00 m de base por 2.00 m de alto, 20 piezas** colocadas en Carretera a Dos Lomas (Seminario) desde Carretera Federal Veracruz- Xalapa hasta entrada a Fraccionamiento Ruba; las otras 20 piezas colocadas en Calle Oriente desde Carretera Federal Veracruz- Xalapa hasta entrada a Fraccionamiento Ruba.

Comprometiéndose, como derivado de la instalación a no dañar el mobiliario urbano ni saturar la imagen de la ciudad. No se Autoriza la Colocación sobre Postes de Alumbrado Público y ni en ubicaciones diferentes a las descritas anteriormente. La colocación de los elementos no deberá obstaculizar la vista vehicular, las señalizaciones viales o el flujo peatonal, debiendo ser colocados dejando una altura libre de 2.20 m del nivel de piso al lecho inferior del cartel y con una distancia mínima de 100 mts entre cada anuncio.

El periodo de instalación autorizado será de: **90 días**, abarcando del **24 de febrero al 25 de mayo del 2026**, manifestándole que, el titular del permiso esta obligado a retirar la publicidad al día siguiente de la fecha de su vencimiento, de lo contrario la autoridad procederá a su retiro.

Al incumplimiento de dichos manifiestos, la Autoridad Municipal podrá efectuar las obras inherentes que serán a costa del infractor, a través del procedimiento coactivo de ejecución con base a la reglamentación vigente. Todo lo anterior con fundamento en el artículo 2 fracción XV y el artículo 6 en sus fracciones I y II del Código de Procedimientos Administrativos para el Estado de Veracruz y aplicable al Municipio, así como lo dispuesto en el artículo 34 de la Ley Orgánica del Municipio Libre.

CROQUIS
PENDONES

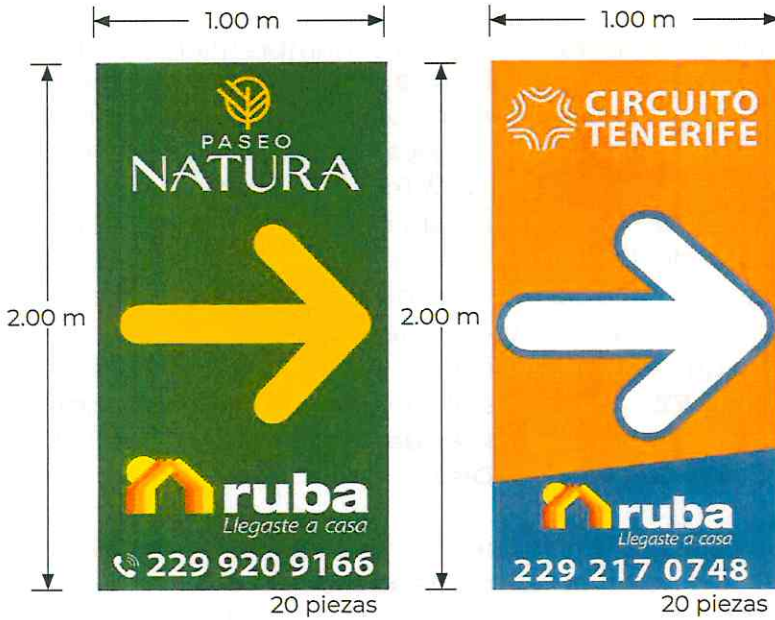

CROQUIS DE UBICACIÓN

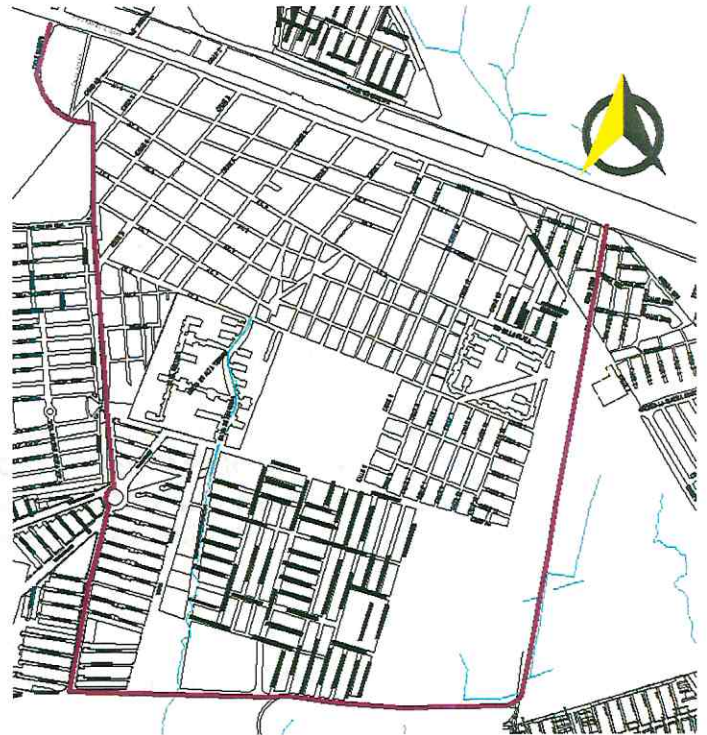

2026 - 2029

DIRECCIÓN DE OBRAS PÚBLICAS Y DESARROLLO URBANO

MTRA. ANA ISABEL MARTÍNEZ TORRES
 DIRECTORA DE OBRAS PÚBLICAS Y DESARROLLO URBANO

MTRO. ORLANDO MARTÍNEZ HERNÁNDEZ
 SUBDIRECTOR DE DESARROLLO URBANO
 Vo. Bo.

2026 - 2029

ARQ. ELDA SÁNCHEZ MANZANO
 COORDINADORA DE CONTROL, CALIDAD VISUAL Y ORDENANZA DE OBRAS PÚBLICAS Y DESARROLLO URBANO

Elaboró

SUBDIRECCIÓN DE DESARROLLO URBANO

H. Ayuntamiento de la Ciudad y Puerto de Veracruz
 Grietas No. 5 entre Cristóbal Colón y Rafael Freyre,
 Fracc. Reforma, Veracruz, Ver. CP. 91919
 Tel.: (229) 200 22 50 al 53 ext. 1003
 www.veracruzmuniciplio.gob.mx

2026 - 2029

SUBDIRECCIÓN DE DESARROLLO URBANO

2 de 2
 Administración 2026 - 2029

Eliminado: 5 espacios. Con fundamento legal: artículos 115 de la Ley General de la Información Pública; artículos 3 fracción XXI, 8 fracción X, 42, 43, 50 fracción XXV, 84, 85 fracción III, 97, 101, 103 Y 104 de la Ley 250 de la materia; artículos 2 fracción IV, 3 fracción X y XI, 10, 11 y 12 de la Ley 251 de Protección de Datos personales en Posesión de Sujetos Obligados del Estado de Veracruz. En virtud de tratarse de datos personales identificativos. Se suprimieron: (Domicilio, Correo Electrónico, Teléfono, Nombre de Contacto y Firma).



H. AYUNTAMIENTO DE VERACRUZ

2026 - 2029

DIRECCIÓN DE OBRAS PÚBLICAS Y DESARROLLO URBANO

FORMATO MULTITRÁMITE

NÚMERO DE TRAMITE: PT 029 FECHA DE INGRESO: _____ FOLIO DE RECIBO DE INGRESO: TDC-VIPIU
 NÚMERO DE LICENCIA ANTERIOR: _____ NÚMERO DE EXPEDIENTE: _____ FECHA DEL RESOLUTIVO: 001

DATOS DE INSCRIPCIÓN EN EL REGISTRO PÚBLICO DE LA PROPIEDAD						CLAVE CATASTRAL							
BAJO NÚMERO	TOMO	DÍA	MES	AÑO	Z. REG.	TIPO	CONG.	REG.	MZA	LOTE	NIVEL	DEPTO.	DIG.

TRÁMITES A SOLICITAR

LICENCIA DE CONSTRUCCIÓN	USO DE SUELO	LOTIFICACION Y FRACCIONAMIENTOS
<input type="checkbox"/> VECES _____ m ²	<input type="checkbox"/> CONSTANCIA DE ZONIFICACION	<input type="checkbox"/> CONSTANCIA DE INTEGRACION VIAL
<input type="checkbox"/> OBRA NUEVA _____ m ²	<input type="checkbox"/> CAMBIO DE USO DE SUELO	<input type="checkbox"/> ORDEN DE PUBLICACION
<input type="checkbox"/> REVALIDACION DE LICENCIA _____ m ²	<input type="checkbox"/> LICENCIA DE USO DE SUELO	<input type="checkbox"/> PROYECTO DE LOTIFICACION E INICIO DE OBRA PARCIAL
<input type="checkbox"/> REMODELACION _____ m ²	<input type="checkbox"/> ACTUALIZACION DE USO DE SUELO	<input type="checkbox"/> DICTAMEN TECNICO LEGAL
<input type="checkbox"/> REGULARIZACION _____ m ²	<input type="checkbox"/> REGULARIZACION DE USO DE SUELO	<input type="checkbox"/> RELOTIFICACION
<input type="checkbox"/> AMPLIACION _____ m ²	<input type="checkbox"/> LICENCIA DE SUBDIVISION / FUSION	<input type="checkbox"/> MONTO DE GARANTIA POR LA EJECUCION DE OBRAS DE URBANIZACION
<input type="checkbox"/> CAMBIO DE PROYECTO _____ m ²	<input type="checkbox"/> SUBDIVISION lotes: _____ Superf.: _____ m ²	<input type="checkbox"/> AUTORIZACION DE INICIO DE OBRA DEFINITIVO
<input type="checkbox"/> DEMOLICION _____ m ²	<input type="checkbox"/> FUSION lotes: _____ Superf.: _____ m ²	<input type="checkbox"/> PRORROGA PARA LA EJECUCION DE LAS OBRAS DE URBANIZACION
<input type="checkbox"/> BARDAS largo: _____ ml alto: _____ ml	<input type="checkbox"/> IMAGEN URBANA	<input type="checkbox"/> ACTUALIZACION DE MONTO DE GARANTIA POR LA EJECUCION DE LAS OBRAS DE URBANIZACION
<input type="checkbox"/> ESTACIONAMIENTO _____ cajones _____ m ²	<input type="checkbox"/> FACTIBILIDAD DE IMAGEN URBANA	<input type="checkbox"/> ENAJENACION DE LOTES (hasta 25% de lotes cuando hubiese constituido la garantía y celebrado convenio)
<input type="checkbox"/> PATIOS DESCUBIERTOS _____ m ²	<input type="checkbox"/> LICENCIA ANUNCIOS TIPO A Y B	<input type="checkbox"/> TRASLADOS DE DOMINIO PARCIAL superficie: _____ m ² número de lotes: _____
<input type="checkbox"/> CISTERNAS _____ m ³	<input type="checkbox"/> RENOVACION O REVALIDACION DE LIC. TIPO A Y B	<input type="checkbox"/> ACTA DE ENTREGA FINAL DEL FRACCIONAMIENTO
<input type="checkbox"/> TANQUES SUBTERRANEOS _____ m ³	<input type="checkbox"/> LICENCIA ANUNCIOS TIPO C	<input type="checkbox"/> TRASLADOS DE DOMINIO FINAL superficie: _____ m ² número de lotes: _____
<input type="checkbox"/> ANTENAS DE TELECOMUNICACIONES _____ ml	<input type="checkbox"/> RENOVACION O REVALIDACION DE LIC. TIPO C	<input type="checkbox"/> REGIMEN DE PROPIEDAD EN CONDOMINIO
<input type="checkbox"/> MOVIMIENTOS DE TIERRA _____ m ³	<input checked="" type="checkbox"/> PERMISO TEMPORAL DE INSTALACION DE PUBLICIDAD EN VIA PUBLICA	<input type="checkbox"/> CONSTITUCION DE REGIMEN DE PROPIEDAD EN CONDOMINIO
<input type="checkbox"/> OTRAS LICENCIAS: _____	<input type="checkbox"/> RENOVACION O REVALIDACION DE PERMISO TEMPORAL DE INSTALACION DE PUBLICIDAD EN VIA PUBLICA	<input type="checkbox"/> MONTO DE FIANZA PARA REGIMEN
<input type="checkbox"/> ADECUACION DE LOCAL COMERCIAL _____ m ²	<input type="checkbox"/> TOPOGRAFIA	<input type="checkbox"/> CANCELACION DE FIANZA PARA REGIMEN
<input type="checkbox"/> REMODELACION DE FACHADA _____ m ²	<input type="checkbox"/> ALINEAMIENTO Y NUMERO OFICIAL _____ ml	
<input type="checkbox"/> LICENCIA DE VIA PUBLICA PARA REALIZAR OBRAS, MODIFICACIONES, REPARACIONES, INTRODUCIR SERVICIOS, PROVISIONALES O PERMANENTES. tipo de obra: _____ long.: _____ ml	<input type="checkbox"/> DESLINDE _____ m ²	
<input type="checkbox"/> LICENCIA DE VIA PUBLICA PARA COLOCACION DE MATERIAL EN BANQUETA Y TAPIALES días: _____ longitud. _____ ml	<input type="checkbox"/> CONSTANCIAS	
	<input type="checkbox"/> NUMERO OFICIAL <input type="checkbox"/> CALLE	
	<input type="checkbox"/> COLONIA POPULAR <input type="checkbox"/> AVANCE DE OBRA	
	<input type="checkbox"/> TERMINO DE OBRA	

DATOS DEL PREDIO O INMUEBLE

PREDIO DESTINADO PARA: colocacion de publicidad temporal Indicar si se encuentra en centro histórico:

DOMICILIO: Car. a 2 lomas y Valente Diaz - 2 lomas NÚMERO OFICIAL: N/A

ENTRE CALLES: Car. a 2 lomas, Valente Diaz - 2 lomas MUNICIPIO: Veracruz

LOTE NÚMERO: N/A MANZANA: N/A NÚMERO DE VIVIENDAS: N/A

COLONIA: Dorado Real / Francc. Cortijo

DATOS DEL PROPIETARIO O REPRESENTANTE LEGAL

NOMBRE O RAZON SOCIAL: RUBA DESARROLLOS S.A. DE C.V. / Rep. legal Karina Filoteo Gonzalez

DOMICILIO: Pedro Rosales de Leon NO. OFICIAL: 32507

COLONIA: Jardines del Seminario RFC: RDE791002313 CURP: _____

DOMICILIO PARA RECIBIR NOTIFICACIONES: _____ NOMBRE DEL CONTACTO: _____

CORREO ELECTRÓNICO: _____

TELÉFONO LOCAL: _____ Bajo protesta de decir verdad, juro que el inmueble no se encuentra en estado litigioso alguno: _____

CELULAR: _____

DATOS DEL PERITO RESPONSABLE DE OBRA

NOMBRE O RAZON SOCIAL: _____

DOMICILIO: _____ NO. OFICIAL: _____

COLONIA: _____ RFC: _____ CURP: _____

CÉDULA PROFESIONAL: _____ REGISTRO MUNICIPAL: _____ REGISTRO S.S.A. _____

DOMICILIO PARA RECIBIR NOTIFICACIONES: _____

CORREO ELECTRÓNICO: _____

TELÉFONO LOCAL: _____

CELULAR: _____

FIRMA

PERTINOS CORRESPONSABLES DE OBRA
EN DISEÑO ARQUITECTÓNICO

NOMBRE O RAZON SOCIAL: _____
DOMICILIO: _____ NO. OFICIAL: _____
COLONIA: _____ RFC: _____ CURP: _____
CEDULA PROFESIONAL: _____ REGISTRO MUNICIPAL: _____ REGISTRO S.S.A. _____
DOMICILIO PARA RECIBIR NOTIFICACIONES: _____
CORREO ELECTRONICO: _____
TELEFONO LOCAL: _____
CELULAR: _____ FIRMA _____

EN CALCULO ESTRUCTURAL

NOMBRE O RAZON SOCIAL: _____
DOMICILIO: _____ NO. OFICIAL: _____
COLONIA: _____ RFC: _____ CURP: _____
CEDULA PROFESIONAL: _____ REGISTRO MUNICIPAL: _____ REGISTRO S.S.A. _____
DOMICILIO PARA RECIBIR NOTIFICACIONES: _____
CORREO ELECTRONICO: _____
TELEFONO LOCAL: _____
CELULAR: _____ FIRMA _____

EN INSTALACIONES

NOMBRE O RAZON SOCIAL: _____
DOMICILIO: _____ NO. OFICIAL: _____
COLONIA: _____ RFC: _____ CURP: _____
CEDULA PROFESIONAL: _____ REGISTRO MUNICIPAL: _____ REGISTRO S.S.A. _____
DOMICILIO PARA RECIBIR NOTIFICACIONES: _____
CORREO ELECTRONICO: _____
TELEFONO LOCAL: _____
CELULAR: _____ FIRMA _____

EN DISEÑO URBANO

NOMBRE O RAZON SOCIAL: _____
DOMICILIO: _____ NO. OFICIAL: _____
COLONIA: _____ RFC: _____ CURP: _____
CEDULA PROFESIONAL: _____ REGISTRO MUNICIPAL: _____ REGISTRO S.S.A. _____
DOMICILIO PARA RECIBIR NOTIFICACIONES: _____
CORREO ELECTRONICO: _____
TELEFONO LOCAL: _____
CELULAR: _____ FIRMA _____

CROQUIS DE LOCALIZACION

Situación actual del predio (consignando las calles colindantes, superficies y linderos, medidas del frente y fondo del predio, orientación de la manzana y distancia de las dos esquinas a los linderos del predio).

Bajo protesta de decir verdad, si los informes o declaraciones proporcionados por el particular resultan falsos, se aplicaran las sanciones administrativas correspondientes, sin perjuicio de las penas en que incurran aquellos que se conduzcan con falsedad de acuerdo con los ordenamientos legales aplicables. La actuación administrativa de la autoridad y la de los interesados se sujetará al principio de buena fe.

Aviso de Privacidad Simplificado de la Ventanilla Única:

El H. Ayuntamiento de Veracruz, es el responsable del tratamiento de los datos personales que nos proporcione.

Sus datos personales serán utilizados para:

- a) Recibir solicitudes de trámites y servicios,
- b) Integrar el registro de solicitudes,
- c) Gestionar y enviar a las diversas Direcciones del Ayuntamiento las solicitudes para su autorización,
- d) Entregar a los ciudadanos las autorizaciones emitidas, por lo que se comunica que no se efectuarán tratamientos adicionales.

Se informa que no realizarán transferencias que requieran su consentimiento, salvo aquellas que sean necesarias para atender requerimientos de información de una autoridad competente, debidamente fundados y motivados.

Usted podrá consultar el aviso de privacidad Integral en: transparencia@veracruzmuniciplio.gob.mx así como en el área de recepción de las

H. AYUNTAMIENTO DE VERACRUZ

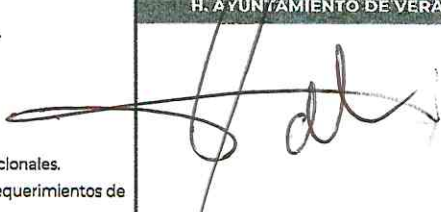

SELLO DE RECEPCIÓN